

全海運・会議組織図及び総会・理事会・部会・委員会名簿について

標記につきまして別紙の通りご案内致します。

平成21年8月5日

全国海運組合連合会

全 国 海 運 組 合 連 合 会
会 議 組 織 図
総会・理事会・部会・委員会
名 簿

(平成21年7月14日現在)

目 次

◎全海運・組織図	1 (頁)
①総会名簿	2
②役員名簿	3
③正副会長名簿	4
④船主部会名簿	5
⑤船主部会ワーキンググループ名簿	6
⑥輸送部会名簿	7
⑦輸送部会ワーキンググループ名簿	8
⑧砂利船部会名簿	9
⑨砂利船部会ワーキンググループ名簿	10
⑩総務委員会名簿	11
⑪環境安全委員会名簿	12
⑫規程関係検討委員会名簿	13
⑬船員対策検討委員会名簿	14
⑭内航海運活性化プロジェクトチーム名簿	15
⑮全国物産品直販推進委員会名簿	16

全国海運組合連合会・会議組織図

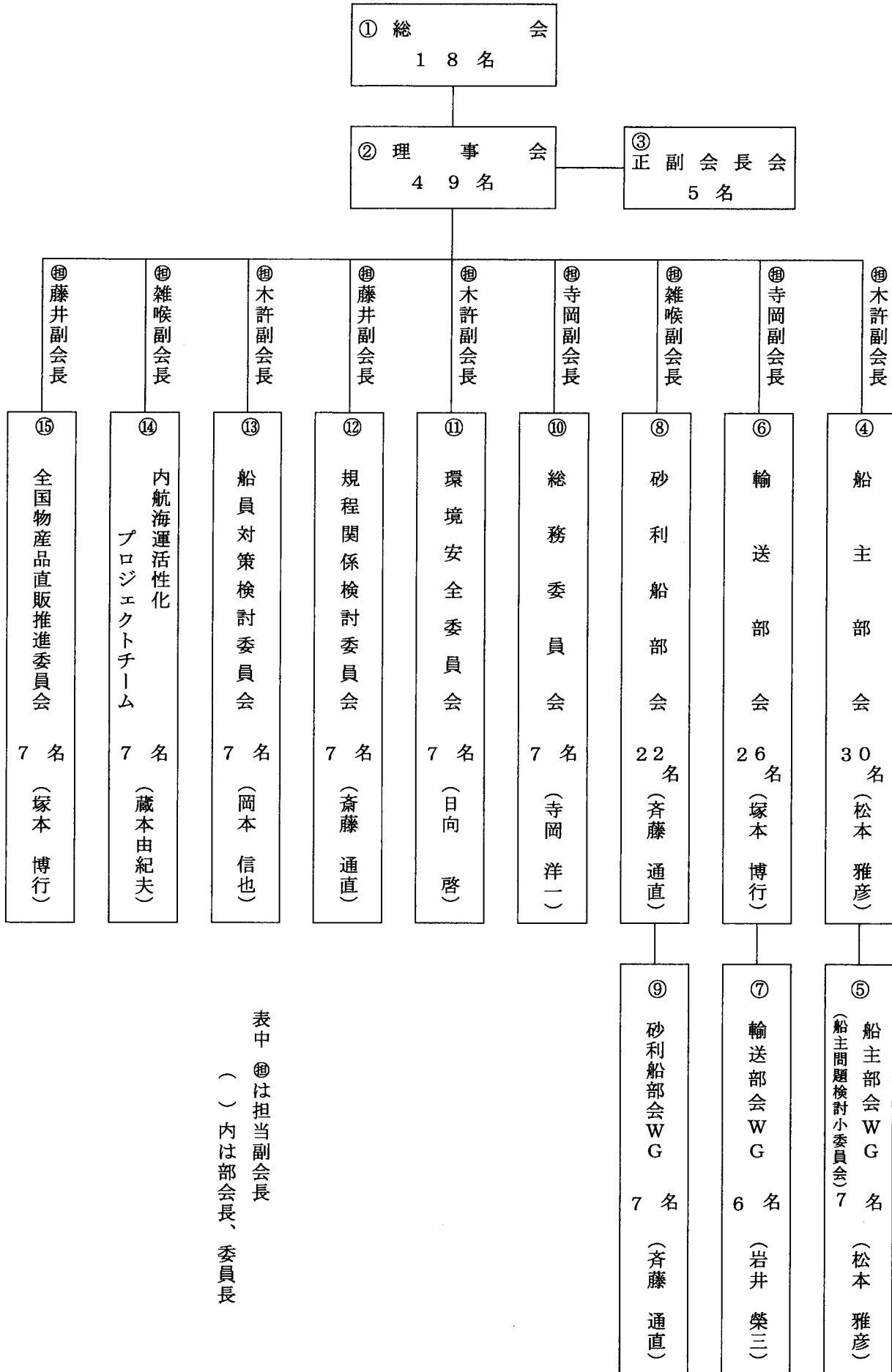

表中 ⑭は担当副会長
()内は部会長、委員長

① 総 会 名 簿

(順不同・敬称略)

会 員 組 合 名	代 表 者 名
北 海 道	澁 田 政 盛
東 北	湯 村 健 介
新 潟	池 田 謙 一
関 東 沿 海	小 比 加 恒 久
千 葉	松 田 紀 道
横 浜	串 田 素 宏
静 岡	飯 田 節 男
中 部 沿 海	寺 岡 洋 一
東 海	河 合 重 則
富 山 石 川	金 尾 雅 行
大 阪	藤 原 浩
曳 船	川 中 健 二
兵 庫	加 藤 榮 一
和 歌 山	小 林 道 明
中 海 連	藤 井 肇
四 海 連	雑 喉 平 三 郎
九 海 連	木 許 作 太
沖 縄	比 嘉 榮 仁
計 1 8 名	

② 全国海運組合連合会役員名簿

(敬称略・順不同) 平成21年7月14日現在

役名	氏名	所属組合	役名	氏名	所属組合	役名	氏名	所属組合	氏名	氏名	所属組合	氏名	氏名	所属組合
理事(会長)	小比加恒久	関東沿海	理	和佐信孝	曳兵	理	松尾幸長	九海連	松尾幸長	九海連				
" (副会長)	雑喉平三郎	四海連	"	加藤榮一	兵庫	"	斉藤通直	"	斉藤通直	"				
" (")	木許作太	九海連	"	塚本博行	"	"	原田勝弘	"	原田勝弘	"				
" (")	藤井肇	中海連	"	小林道明	和歌山	"	日向啓	"	日向啓	"				
" (")	寺岡洋一	中部沿海	"	藏本由紀夫	中海連	"	松本雅彦	"	松本雅彦	"				
" (専務理事)	高木信男	全海連	"	城戸常太	"	"	池崎富夫	"	池崎富夫	"				
理事	澁田政盛	北海道	"	岡本信也	"	"	山平鉄雄	"	山平鉄雄	"				
"	湯村健介	北海道	"	向江清	"	"	上野益弘	"	上野益弘	"				
"	池田謙一	新潟	"	沖本新良	"	"	比嘉榮仁	沖繩	比嘉榮仁	沖繩				
"	岩井榮三	関東沿海	"	吉本圭介	"	"	計 49名		計 49名					
"	松田紀道	千葉	"	東谷正樹	"	"								
"	渡邊輝雄	"	"	河菜春文	"	"								
"	串田素宏	横浜	"	岡田俊夫	四海連	監	中澤恒夫	関東沿海	中澤恒夫	関東沿海				
"	飯田節男	静岡	"	井下光一	"	"	狩野匡由	横濱	狩野匡由	横濱				
"	河合重則	東海	"	井村博	"	"								
"	三浦信吾	"	"	坂崎誠一	"	"	計 2名		計 2名					
"	金尾雅行	富山石川	"	杉本敏	"	"								
"	藤原浩	大阪	"	三原廣茂	"	相談役	四宮勲	四海連	四宮勲	四海連				
"	川中健二	曳船	"	里村定夫	九海連	"								
"	吉嶺武強	"	"	田崎久光	"	"								

③ 正副会長会議名簿

(順不同・敬称略)

	氏 名
会 長	小 比 加 恒 久
副 会 長	雑 喉 平 三 郎
〃	木 許 作 太
〃	藤 井 肇
〃	寺 岡 洋 一
	計 5 名

④ 船主部会委員名簿

(順不同・敬称略)

※ ㊦は、部会長 ㊧は、副部会長

地域別	氏名	地域別	氏名
<div style="border: 1px solid black; padding: 2px; margin-bottom: 5px;">北海道</div> <div style="border: 1px solid black; padding: 2px; margin-bottom: 5px;">東北</div> <div style="border: 1px solid black; padding: 2px; margin-bottom: 5px;">北海道</div> <div style="border: 1px solid black; padding: 2px; margin-bottom: 5px;">東北</div> <div style="border: 1px solid black; padding: 2px;">新潟</div>	笹井正人 (東北)	<div style="border: 1px solid black; padding: 2px; margin-bottom: 5px;">四国</div> <div style="border: 1px solid black; padding: 2px;">四海連</div>	㊧ 三原 廣茂 (香川) 松岡 洋一郎 (〃) 井村 博 (徳島) 杉本 敏 (〃) 村田 泰 (〃) 宮崎 功 (愛媛) 鍋島 亨 (高知)
<div style="border: 1px solid black; padding: 2px; margin-bottom: 5px;">関東</div> <div style="border: 1px solid black; padding: 2px; margin-bottom: 5px;">東海</div> 関東沿海 横浜 千葉 静岡 中部沿海 東海 富山石川	木村安仁 (静岡) ㊧ 杉下吉利 (中部沿海) 三浦信吾 (東海)	<div style="border: 1px solid black; padding: 2px; margin-bottom: 5px;">中国</div> <div style="border: 1px solid black; padding: 2px;">中海連</div>	㊧ 岡本 信也 (広島) 小村 朋孝 (〃) 沖本 新良 (〃) 東谷 正樹 (〃) 吉本 圭介 (〃) 岡峰 伸太郎 (〃) 日浦 公徳 (〃) 蔵本 由紀夫 (山口) 重枝 浩二 (〃)
<div style="border: 1px solid black; padding: 2px; margin-bottom: 5px;">近畿</div> <div style="border: 1px solid black; padding: 2px; margin-bottom: 5px;">大阪</div> <div style="border: 1px solid black; padding: 2px; margin-bottom: 5px;">兵庫</div> <div style="border: 1px solid black; padding: 2px; margin-bottom: 5px;">和歌山</div> <div style="border: 1px solid black; padding: 2px;">沿岸曳船</div>	小林道明 (和歌山)	<div style="border: 1px solid black; padding: 2px; margin-bottom: 5px;">九州</div> <div style="border: 1px solid black; padding: 2px;">九海連</div>	㊧ 木村 恭之 (宇部) ㊧ 原田 勝弘 (鹿児島) 宗田 銀也 (唐津) 青崎 長太郎 (関門) 三原 啓嗣 (八幡) 伊達 昌宏 (長崎) ㊦ 松本 雅彦 (大分) 岩崎 庵 (熊本)
		<div style="border: 1px solid black; padding: 2px;">沖縄</div> <div style="border: 1px solid black; padding: 2px;">沖繩</div>	湧川 祐一 (沖縄)

計 30名

⑤ 船主部会ワーキンググループ
 (船主問題検討小委員会)

(敬称略・順不同)

	氏 名	所 属 組 合
委 員 長	松 本 雅 彦	九 海 連
委 員	笹 井 正 人	東 北
〃	杉 下 吉 利	中 部 沿 海
〃	小 林 道 明	和 歌 山
〃	岡 本 信 也	中 海 連
〃	三 原 廣 茂	四 海 連
〃	原 田 勝 弘	九 海 連
		計 7 名

⑥ 輸 送 部 会 委 員 名 簿

(順不同・敬称略)

※ ㊦は、部 会 長 ㊧は、副 部 会 長

地域別	氏 名	地域別	氏 名
<div style="border: 1px solid black; padding: 2px; margin-bottom: 5px;">北 海 道</div> <div style="border: 1px solid black; padding: 2px; margin-bottom: 5px;">東 北</div> <div style="border: 1px solid black; padding: 2px; margin-bottom: 5px;">北 海 道</div> <div style="border: 1px solid black; padding: 2px; margin-bottom: 5px;">東 北</div> <div style="border: 1px solid black; padding: 2px;">新 潟</div>	澁 田 政 盛 (北海道)	<div style="border: 1px solid black; padding: 2px; margin-bottom: 5px;">四 国</div> <div style="border: 1px solid black; padding: 2px;">四 海 連</div>	㊧ 松 本 博 行 (香川) 長 浜 邦 俊 (徳島) 谷 村 潔 (愛媛) 池 田 忠 (") 吉 崎 正 憲 (高知)
<div style="border: 1px solid black; padding: 2px; margin-bottom: 5px;">関 東</div> <div style="border: 1px solid black; padding: 2px; margin-bottom: 5px;">関東沿海</div> <div style="border: 1px solid black; padding: 2px; margin-bottom: 5px;">横 浜</div> <div style="border: 1px solid black; padding: 2px;">千 葉</div>	㊧ 岩 井 榮 三 (関東沿海) 大 川 裕 士 (千葉)	<div style="border: 1px solid black; padding: 2px; margin-bottom: 5px;">中 国</div> <div style="border: 1px solid black; padding: 2px;">中 海 連</div>	城 戸 常 太 (広島) 松 島 茂 樹 (") 杉 浦 賢 治 (") ㊧ 河 菜 春 文 (") 森 次 龍 夫 (山口)
<div style="border: 1px solid black; padding: 2px; margin-bottom: 5px;">東 海</div> <div style="border: 1px solid black; padding: 2px; margin-bottom: 5px;">静 岡</div> <div style="border: 1px solid black; padding: 2px; margin-bottom: 5px;">中部沿海</div> <div style="border: 1px solid black; padding: 2px; margin-bottom: 5px;">東 海</div> <div style="border: 1px solid black; padding: 2px;">富山石川</div>	飯 田 節 男 (静岡) ㊧ 春 木 謙 助 (中部沿海) 河 合 重 則 (東海) 金 尾 雅 行 (富山石川)	<div style="border: 1px solid black; padding: 2px; margin-bottom: 5px;">九 州</div> <div style="border: 1px solid black; padding: 2px;">九 海 連</div>	里 村 定 夫 (鹿児島) 森 謙 三 (宇部) ㊧ 後 藤 修 久 (八幡) 橋 本 功 次 (佐世保) 神 田 征 一 郎 (津久見)
<div style="border: 1px solid black; padding: 2px; margin-bottom: 5px;">近 畿</div> <div style="border: 1px solid black; padding: 2px; margin-bottom: 5px;">大 阪</div> <div style="border: 1px solid black; padding: 2px; margin-bottom: 5px;">兵 庫</div> <div style="border: 1px solid black; padding: 2px; margin-bottom: 5px;">和 歌 山</div> <div style="border: 1px solid black; padding: 2px;">沿岸曳船</div>	藤 原 浩 (大阪) 和 佐 信 孝 (曳船) ㊦ 塚 本 博 行 (兵庫)	<div style="border: 1px solid black; padding: 2px; margin-bottom: 5px;">沖 縄</div> <div style="border: 1px solid black; padding: 2px;">沖 縄</div>	翁 長 春 雄 (沖縄)

計 2 6 名

⑦ 輸送部会ワーキンググループ

(順不同・敬称略)

	氏 名	所 属 組 合
委 員 長	岩 井 榮 三	関 東 沿 海
委 員	塚 本 博 行	兵 庫
〃	春 木 謙 助	中 部 沿 海
〃	河 菜 春 文	中 海 連
〃	松 本 博 行	四 海 連
〃	後 藤 修 久	九 海 連
		計 6 名

⑧ 砂利船部会委員名簿

(順不同・敬称略)

※ ㊦は、部会長 ㊧は、副部会長

地域別	氏名	地域別	氏名
北海道 北海道	木村隆治(北海道)	四国	田村樹雄(香川) 野生須浩樹(〃) 橋本隆志(徳島) ㊧坂崎誠一(〃)
東北 東北 新潟	奥田浩也(東北)	四海連	
関東 関東沿海 横浜 千葉	㊧松田紀道(千葉) 渡邊輝雄(〃)	中国 中海連	岡田聖(広島) ㊧向江清(似島) 城下明久(〃) 吉本周次(〃)
東海 静岡 中部沿海 東海 富山石川	藤原広隆(静岡) ㊧小田綾人(東海)	九州 九海連	㊧斉藤通直(博多) 平松武雄(佐世保) 中村満(長崎) 小松浅夫(若松) 山平鉄雄(熊本)
近畿 大阪 兵庫 和歌山 沿岸曳船	㊧安積保夫(兵庫) 黒田直克(〃)	沖縄 沖縄	石川満(沖縄)

計 22名

⑨ 砂利船部会ワーキンググループ

(順不同・敬称略)

	氏 名	所 属 組 合
委 員 長	齊 藤 通 直	九 海 連
委 員	松 田 紀 道	千 葉
〃	小 田 綾 人	東 海
〃	安 積 保 夫	兵 庫
〃	向 江 清	中 海 連
〃	坂 崎 誠 一	四 海 連
〃	中 村 満	九 海 連
		計 7 名

⑩ 総務委員会名簿

(順不同・敬称略)

	氏 名	所 属 組 合
委 員 長	寺 岡 洋 一	中 部 沿 海
委 員	澁 田 政 盛	北 海 道
〃	串 田 素 宏	横 浜
〃	沖 本 新 良	中 海 連
〃	岡 田 俊 夫	四 海 連
〃	井 村 博	〃
〃	比 嘉 榮 仁	沖 縄
計 7 名		
担当副会長	寺 岡 洋 一	中 部 沿 海

⑪ 環境安全委員会名簿

(順不同・敬称略)

	氏 名	所 属 組 合
委 員 長	日 向 啓	九 海 連
委 員	児 島 正 明	関 東 沿 海
〃	伊 藤 清	中 部 沿 海
〃	大 見 三 郎	大 阪
〃	谷 原 繁	中 海 連
〃	松 岡 洋 一 郎	四 海 連
〃	池 崎 富 夫	九 海 連
		計 7 名
担当副会長	木 許 作 太	九 海 連

⑫ 規程關係検討委員会名簿

(順不同・敬称略)

	氏 名	所 属 組 合
委 員 長	齊 藤 通 直	九 海 連
委 員	飯 田 節 男	静 岡
〃	川 中 健 二	曳 船
〃	加 藤 榮 一	兵 庫
〃	河 菜 春 文	中 海 連
〃	吉 本 圭 介	中 海 連
〃	芝 敏 広	四 海 連
		計 7 名
担当副会長	藤 井 肇	中 海 連

⑬ 船員対策検討委員会名簿

(順不同・敬称略)

	氏 名	所 属 組 合
委 員 長	岡 本 信 也	中 海 連
委 員	湯 村 健 介	東 北
〃	杉 下 吉 利	中 部 沿 海
〃	河 田 清	大 阪
〃	畝 河 内 毅	中 海 連
〃	三 原 廣 茂	四 海 連
〃	松 本 雅 彦	九 海 連
計 7 名		
担当副会長	木 許 作 太	中 海 連

⑭ 内航海運活性化プロジェクトチーム名簿

(順不同・敬称略)

	氏 名	所 属 組 合
委 員 長	蔵 本 由 紀 夫	中 海 連
委 員	村 松 正 樹	関 東 沿 海
〃	塚 本 博 行	兵 庫
〃	東 谷 正 樹	中 海 連
〃	井 下 光 一	四 海 連
〃	原 田 勝 弘	九 海 連
〃	宗 田 銀 也	〃
計 7 名		
担当副会長	雑 喉 平 三 郎	四 海 連

⑮ 全国物産品直販推進委員会名簿

(順不同・敬称略)

	氏 名	所 属 組 合
委 員 長	塚 本 博 行	兵 庫
委 員	澁 田 政 盛	北 海 道
〃	吉 嶺 武 強	曳 船
〃	岡 本 信 也	中 海 連
〃	立 田 雅 弘	四 海 連
〃	山 平 鉄 雄	九 海 連
〃	上 野 益 弘	九 海 連
計 7 名		
担当副会長	藤 井 肇	中 海 連