

# 生産・出荷・在庫指数速報

Indices of Industrial Production (Preliminary Report)

平成21年9月分  
September, 2009

平成21年10月29日  
October 29, 2009

経済産業省経済産業政策局調査統計部  
Research and Statistics Department  
Economic and Industrial Policy Bureau  
Ministry of Economy, Trade and Industry

## 利用上の注意

- 本書は以下の指数等を公表するものです。
  - 鉱工業生産・出荷・在庫指数速報
  - 製造工業生産予測調査結果(製造工業生産予測指数)
  - 統計法に基づく「経済産業省生産動態統計調査規則」により実施された生産動態統計調査の結果
- 平成21年2月分確報公表(平成21年4月15日公表)において、平成20年1月分以降の数値について年間補正を行いました。
- 新日本標準産業分類(第12回改定)に対応し、変更のあった以下の業種について参考分類として掲載しています。

業種分類	参考分類	変更内容
一般機械工業	はん用機械工業(新産業分類) 生産用機械工業(新産業分類) 業務用機械工業(新産業分類)	一般機械工業から分割 精密機械工業より一部繰り入れ
精密機械工業	-	業務用機械工業、その他工業へ分割
窯業・土石製品工業	窯業・土石製品工業(新産業分類)	繊維工業へ一部分割
繊維工業	繊維工業(新産業分類)	窯業・土石製品工業より一部繰り入れ
その他工業	その他工業(新産業分類)	精密機械工業より一部繰り入れ

- 季節調整方法については、センサス局法の X-12-ARIMA により季節調整を行っています。使用している X-12-ARIMA のスペックファイル等については、「鉱工業指数における X-12-ARIMA のスペックファイル等について」(63頁)を参照してください。
- 本書に記載された数値を他に転載するときは、「経済産業省・鉱工業指数」による旨を必ず明記してください。
- 本書の内容についてのお問い合わせ：経済産業省経済産業政策局調査統計部経済解析室 東京都千代田区霞が関一丁目3番1号(〒100-8902)  
Tel:03-3501-1644(ダイヤルイン) FAX:03-3501-7775
- 統計情報アクセス用URLは、<http://www.meti.go.jp/statistics/index.html>

## REMARKS

- This monthly survey contains the following data.
  - Indices of Industrial Production, Producer's Shipments, Producer's Inventories and Inventory Ratio (Preliminary Report)
  - Survey of Production forecast (Indices of Production forecast)
- Annual data revision was implemented for the data for January 2008 and thereafter in the revised report for February 2009, which was published on April 15, 2009.
- Industries that corresponded to the Japan Standard of Industry Classification (Rev.12) are reported as follows.

Classification by Industry (2005 base year)	Japan Standard of Industry Classification (Rev. 12)	Points changed from Japan Standard of Industry Classification (Rev. 11)
General machinery	General purpose machinery Production machinery Business oriented machinery	General machinery was divided into these three groups. Part of Precision instruments was transferred to Business oriented machinery.
Precision instruments	-	Precision instruments was divided into Business oriented machinery and Other manufacturing.
Ceramics, stone and clay products	Ceramics, stone and clay products	Part of Ceramics, stone and clay products was transferred to Textiles.
Textiles	Textiles	Part of Ceramics, stone and clay products was transferred to Textiles.
Other manufacturing	Other manufacturing	Part of Precision instruments was transferred to Other manufacturing.

- As for the Indices of Industrial Production, the Census Bureau's X-12-ARIMA method is adopted as the seasonal effect adjustment. Please refer to 'The Spec files, etc. adopted in the seasonal adjustment of the Indices of Industrial Production using the X-12-ARIMA method' for details.
- 'METI': Indices of Industrial Production "should be indicated as the reference source.
- Please contact the following for additional information.  
Economic Analysis Office, Research and Statistics Department, Economic and Industrial Policy Bureau, Ministry of Economy, Trade and Industry  
1-3-1, Kasumigaseki, Chiyoda-ku, Tokyo 100-8902, Japan Tel:81-3-3501-1644 Fax:81-3-3501-7775
- The URL is <http://www.meti.go.jp/english/statistics/index.html>

## 目次 CONTENTS

平成21年9月の鉱工業生産動向(速報) Changes in Industrial Production for September, 2009 (Preliminary Report) .....	1
指数表 Tables of Indices	
時系列表 Historical Data .....	6
業種・財別生産・出荷・在庫・在庫率指数 Indices of Industrial Production, Producer's Shipments, Producer's Inventories and Inventory Ratio .....	30
ウェイト表 Tables of weights .....	32
実数表 Actual figures values .....	33
平成21年10月の製造工業生産予測調査結果 Results of Survey of production Forecast in Manufacturing, October 2009 .....	64
鉱工業指数における X-12-ARIMA のスペックファイル等について .....	70
The spec files, etc. adopted in the seasonal adjustment of the Indices of Industrial Production using the X-12-ARIMA method	

## 今後の公表予定 Date of release from now on

公表時間 Time of Release	平成21年9月分 September 2009	平成21年10月分 October 2009	平成21年11月分 November 2009	平成21年12月分 December 2009
速報(8:50 a.m.) Preliminary Report		平成21年11月30日 November 30, 2009	平成21年12月28日 December 28, 2009	平成22年1月29日 January 29, 2010
確報(1:30 p.m.) Revised Report	平成21年11月13日 November 13, 2009	平成21年12月14日 December 14, 2009	平成22年1月18日 January 18, 2010	平成22年2月15日 February 15, 2010

# 平成 2 1 年 9 月の鉱工業生産動向（速報）

Indices of Industrial Production for September, 2009 (Preliminary Report)

## 概 況

### 生産は持ち直しの動きで推移

今月は、生産、出荷が上昇、在庫、在庫率は低下であった。  
製造工業生産予測調査によると、10月、11月とも上昇を予測している。  
総じてみれば、生産は持ち直しの動きで推移している。

平成17年 = 100.0

Index, 2005 = 100.0

項目	季節調整済指数 Seasonal Adjustment Index		原指数 Original Index			
		Percent Change		Percent Change		
		前月比(%) From Previous Month	(前月における前月比(%))	前月比(%) From Previous Month	前年同月比(%) From Previous Year	
生産 Production	85.1	1.4	( 1.6 )	89.2	15.2	18.9
出荷 Shipments	87.1	3.4	( 0.6 )	92.0	18.3	17.3
在庫 Inventories	94.6	0.5	( 0.1 )	92.0	3.7	12.2
在庫率 Inventory Ratio	117.2	4.7	( 0.5 )	109.2	15.7	7.2

注： は低下を示す  
Note : indicates a negative figure.

- (1) 生産は、前月比 1.4% の上昇であった。  
業種別にみると、輸送機械工業、電子部品・デバイス工業、電気機械工業等が上昇し、その他工業、プラスチック製品工業、繊維工業が低下した。
- (2) 出荷は、前月比 3.4% の上昇であった。  
業種別にみると、輸送機械工業、電子部品・デバイス工業、一般機械工業等が上昇し、その他工業、石油・石炭製品工業が低下した。
- (3) 在庫は、前月比 0.5% の低下であった。  
業種別にみると、化学工業、一般機械工業、プラスチック製品工業等が低下し、電子部品・デバイス工業、輸送機械工業、石油・石炭製品工業等が上昇した。
- (4) 製造工業生産予測調査によると、10月 は前月比 3.1% の上昇、11月 は同 1.9% の上昇であった。  
10月 の上昇は、一般機械工業、電子部品・デバイス工業、情報通信機械工業等により、11月 の上昇は、輸送機械工業、その他、電子部品・デバイス工業等による。

## 鋳工業生産・出荷・在庫・在庫率指数の推移

(平成17年基準・季節調整済指数)  
(2005 average=100・Seasonal Adjustment Index)

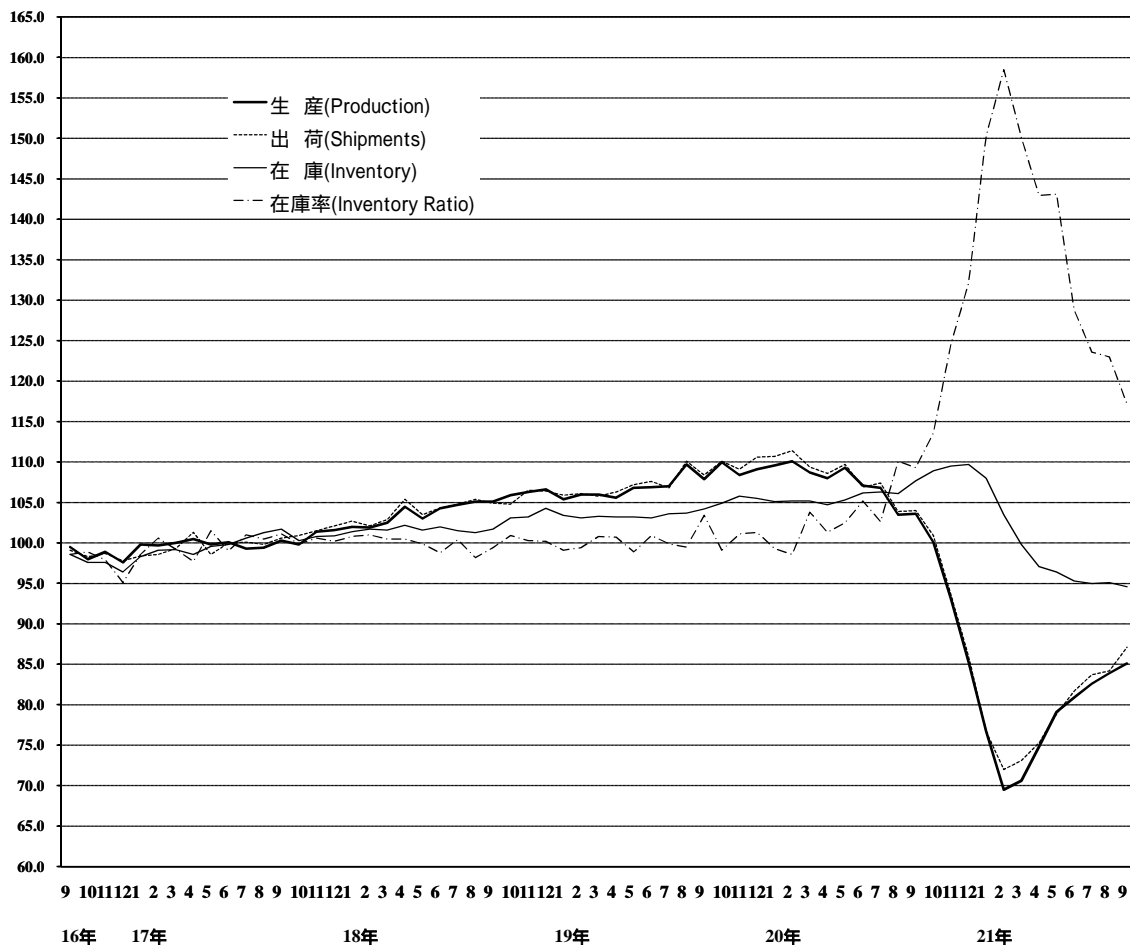

上記グラフのうち、  
平成16年9月分～20年10月分までの拡大図

(平成17年基準・季節調整済指数)  
(2005 average=100・Seasonal Adjustment Index)

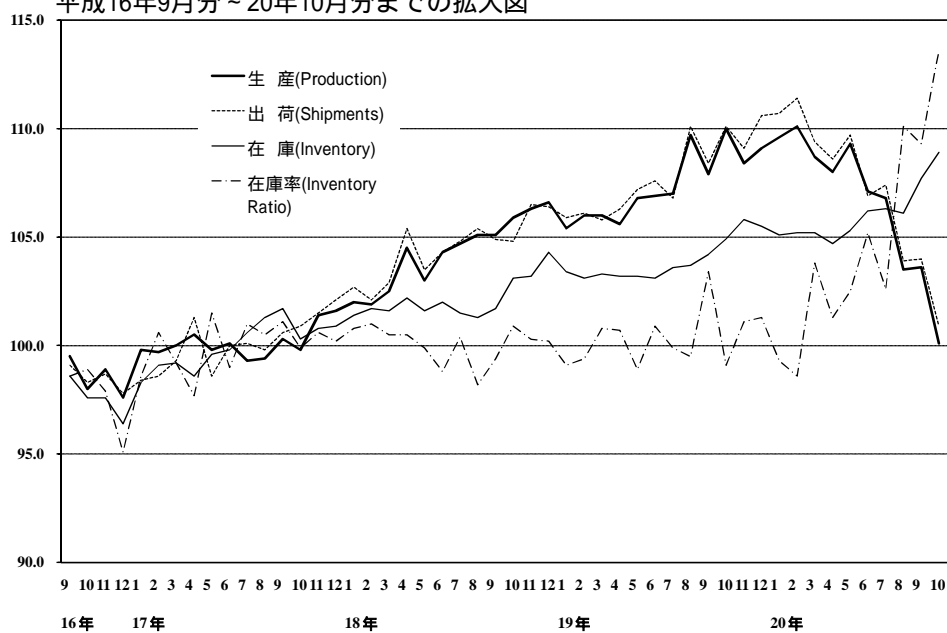

# 《 生 産 》

## 上昇した業種

業 種	寄 与 し た 主 な 品 目
<b>輸送機械工業</b> 前 月 比 8.2 % 増 前年同月比 ▲ 23.4 % 減	普通乗用車、シャシー・車体部品、小型乗用車等
<b>電子部品・デバイス工業</b> 前 月 比 5.0 % 増 前年同月比 ▲ 12.4 % 減	アクティブ型液晶素子(大型)、モス型半導体集積回路(ロジック)、モス型半導体集積回路(マイコン)等
<b>電気機械工業</b> 前 月 比 5.7 % 増 前年同月比 ▲ 19.1 % 減	電気測定器、電力変換装置、医用X線装置等
<b>情報通信機械工業</b> 前 月 比 7.3 % 増 前年同月比 ▲ 11.5 % 減	携帯電話、液晶テレビ、はん用コンピュータ等
<b>一般機械工業</b> 前 月 比 3.1 % 増 前年同月比 ▲ 40.9 % 減	プレス用金型、軸受、プラスチック用金型等
<b>化学工業(除、医薬品)</b> 前 月 比 1.7 % 増 前年同月比 ▲ 4.3 % 減	ポリプロピレン、エチレン、純ベンゼン等
<b>精密機械工業</b> 前 月 比 10.3 % 増 前年同月比 ▲ 30.0 % 減	カメラ用交換レンズ、分析機器、工業用計重機等
<b>金属製品工業</b> 前 月 比 1.4 % 増 前年同月比 ▲ 17.0 % 減	食缶、うす板ばね、線ばね等
<b>鉄鋼業</b> 前 月 比 1.0 % 増 前年同月比 ▲ 21.3 % 減	特殊鋼冷間仕上鋼材、特殊鋼熱間圧延鋼材、普通鋼冷延広幅帯鋼等
<b>窯業・土石製品工業</b> 前 月 比 1.3 % 増 前年同月比 ▲ 19.6 % 減	ファインセラミックス(機能材)、ガラス長繊維製品、ガラス製容器類等
<b>石油・石炭製品工業</b> 前 月 比 2.7 % 増 前年同月比 1.0 % 増	ナフサ等
<b>非鉄金属工業</b> 前 月 比 0.7 % 増 前年同月比 ▲ 14.5 % 減	アルミニウムダイカスト等

## 低下した業種

<b>その他工業</b> 前 月 比 ▲ 9.2 % 減 前年同月比 ▲ 22.8 % 減	電子・電動玩具、平版印刷(オフセット印刷)、システムキッチン等
<b>プラスチック製品工業</b> 前 月 比 ▲ 0.2 % 減 前年同月比 ▲ 13.8 % 減	プラスチック製容器(中空成形)等
<b>繊維工業</b> 前 月 比 ▲ 0.5 % 減 前年同月比 ▲ 19.0 % 減	織物製外衣等

## その他の業種

<b>パルプ・紙・紙加工品工業</b> 前 月 比 0.0 % 前年同月比 ▲ 13.6 % 減	包装用紙等が増加 新聞巻取紙等が減少
--	-----------------------

# 《 出 荷 》

## 上昇した業種

業 種	寄 与 し た 主 な 品 目
輸送機械工業 前 月 比 11.7 %増 前 年 同 月 比 ▲ 22.5 %減	普通乗用車、鋼船、普通トラック等
電子部品・デバイス工業 前 月 比 4.1 %増 前 年 同 月 比 ▲ 15.1 %減	アクティブ型液晶素子(中・小型)、モス型半導体集積回路(メモリ)、モス型半導体集積回路(ロジック)等
一般機械工業 前 月 比 3.9 %増 前 年 同 月 比 ▲ 38.8 %減	水管ボイラ、軸受、プレス用金型等
化学工業(除.医薬品) 前 月 比 3.8 %増 前 年 同 月 比 ▲ 0.1 %減	ポリプロピレン、合成ゴム、写真フィルム等
電気機械工業 前 月 比 4.3 %増 前 年 同 月 比 ▲ 16.0 %減	セバレート形エアコン、電力変換装置、医用X線装置等
鉄鋼業 前 月 比 3.8 %増 前 年 同 月 比 ▲ 22.5 %減	特殊鋼熱間圧延鋼材、鋼半製品、亜鉛めっき鋼板等
金属製品工業 前 月 比 2.8 %増 前 年 同 月 比 ▲ 13.3 %減	うす板ばね、飲料用アルミニウム缶、食缶等
情報通信機械工業 前 月 比 1.5 %増 前 年 同 月 比 ▲ 12.4 %減	携帯電話、はん用コンピュータ、カーナビゲーション等
パルプ・紙・紙加工品工業 前 月 比 2.3 %増 前 年 同 月 比 ▲ 11.3 %減	印刷用紙(塗工)、段ボール原紙等
非鉄金属工業 前 月 比 1.2 %増 前 年 同 月 比 ▲ 14.7 %減	アルミニウムダイカスト等
プラスチック製品工業 前 月 比 0.7 %増 前 年 同 月 比 ▲ 12.6 %減	プラスチック製フィルム・シート、プラスチック製容器(中空成形以外)、プラスチック製機械器具部品等
精密機械工業 前 月 比 2.2 %増 前 年 同 月 比 ▲ 26.4 %減	カメラ用交換レンズ、工業用計重機等
窯業・土石製品工業 前 月 比 0.5 %増 前 年 同 月 比 ▲ 18.6 %減	ファインセラミックス(機能材)、耐火れんが等
繊維工業 前 月 比 0.3 %増 前 年 同 月 比 ▲ 15.7 %減	織物製外衣等

## 低下した業種

その他工業 前 月 比 ▲ 2.7 %減 前 年 同 月 比 ▲ 19.6 %減	電子・電動玩具、普通合板等
石油・石炭製品工業 前 月 比 ▲ 0.3 %減 前 年 同 月 比 ▲ 2.0 %減	ガソリン、A重油等

# 《 在 庫 》

## 低下した業種

業 種	寄 与 し た 主 な 品 目
化学工業 前 月 比 ▲ 2.5 %減 前 年 同 月 比 ▲ 11.6 %減	合成ゴム、化粧水・美容液、モイスチャークリーム・乳液等
一般機械工業 前 月 比 ▲ 2.6 %減 前 年 同 月 比 ▲ 14.6 %減	はん用内燃機関、ショベル系掘削機械、装輪式トラクタ等
プラスチック製品工業 前 月 比 ▲ 1.8 %減 前 年 同 月 比 ▲ 8.2 %減	プラスチック製機械器具部品、プラスチック製容器(中空成形)等
精密機械工業 前 月 比 ▲ 6.8 %減 前 年 同 月 比 ▲ 12.6 %減	分析機器、カメラ用交換レンズ、精密測定機等
金属製品工業 前 月 比 ▲ 1.1 %減 前 年 同 月 比 ▲ 7.8 %減	飲料用アルミニウム缶、食缶、うす板ばね等
鉄鋼業 前 月 比 ▲ 0.7 %減 前 年 同 月 比 ▲ 8.3 %減	特殊鋼熱間圧延鋼材、普通鋼鋼板、銑鉄等
その他工業 前 月 比 ▲ 1.2 %減 前 年 同 月 比 ▲ 7.8 %減	電子・電動玩具等
窯業・土石製品工業 前 月 比 ▲ 1.0 %減 前 年 同 月 比 ▲ 11.5 %減	プレストレストコンクリート製品、板ガラス、耐火れんが等
パルプ・紙・紙加工品工業 前 月 比 ▲ 1.3 %減 前 年 同 月 比 ▲ 1.6 %減	印刷用紙(塗工)、新聞巻取紙、衛生用紙等
繊維工業 前 月 比 ▲ 0.6 %減 前 年 同 月 比 ▲ 8.6 %減	合成繊維(短繊維)等

## 上昇した業種

電子部品・デバイス工業 前 月 比 4.9 %増 前 年 同 月 比 ▲ 21.5 %減	モス型半導体集積回路(ロジック)、モス型半導体集積回路(マイコン)、トランジスタ等
輸送機械工業 前 月 比 2.3 %増 前 年 同 月 比 ▲ 40.4 %減	小型乗用車、軽トラック、大型バス等
石油・石炭製品工業 前 月 比 2.3 %増 前 年 同 月 比 ▲ 11.7 %減	ガソリン、軽油、A重油等
電気機械工業 前 月 比 1.0 %増 前 年 同 月 比 29.1 %増	電気洗濯機、電気冷蔵庫、液晶パネル用バックライト等
情報通信機械工業 前 月 比 0.2 %増 前 年 同 月 比 ▲ 36.1 %減	液晶テレビ、カーナビゲーション、デジタルカメラ等
非鉄金属工業 前 月 比 0.2 %増 前 年 同 月 比 ▲ 6.9 %減	電気金、通信用電線・ケーブル、伸銅製品等

1. 鉱工業 ; Mining and manufacturing

平成17年 = 100  
index,2005= 100

	生産 Production				生産者出荷 Shipments					
	季節調整済指数 Seasonal Adjustment Index		原指数 Original Index		季節調整済指数 Seasonal Adjustment Index		原指数 Original Index			
	前月(期)比 %Change From Previous Month(Quarter)		前年 (同月期)比 %Change From Previous Year		前月(期)比 %Change From Previous Month(Quarter)		前年 (同月期)比 %Change From Previous Year			
平成 18 年			104.5	4.5			104.6	4.6	C.Y.	2006
19 年			107.4	2.8			107.8	3.1		2007
20 年			103.8	▲ 3.4			104.3	▲ 3.2		2008
平成18年度			105.3	4.6			105.3	4.3	F.Y.	2006
19年度			108.1	2.7			108.7	3.2		2007
20年度			94.4	▲ 12.7			95.0	▲ 12.6		2008
平成20年 期	104.6	▲ 3.2	105.4	▲ 1.4	105.1	▲ 3.0	105.9	▲ 1.5	Q3	2008
期	92.8	▲ 11.3	95.8	▲ 14.5	93.5	▲ 11.0	95.6	▲ 14.9	Q4	
平成21年 期	72.3	▲ 22.1	71.4	▲ 34.6	73.9	▲ 21.0	73.9	▲ 33.5	Q1	2009
期	78.3	8.3	75.8	▲ 27.8	78.6	6.4	75.7	▲ 27.6	Q2	
期	83.9	7.2	84.0	▲ 20.3	85.0	8.1	85.3	▲ 19.5	Q3	
平成20年 7月	106.8	▲ 0.3	110.6	2.3	107.4	0.5	110.4	3.0	Jul.	2008
8月	103.5	▲ 3.1	95.5	▲ 7.2	103.9	▲ 3.3	96.0	▲ 7.1	Aug.	
9月	103.6	0.1	110.0	0.4	104.0	0.1	111.3	▲ 0.5	Sep.	
10月	100.1	▲ 3.4	105.9	▲ 6.6	100.9	▲ 3.0	103.7	▲ 7.1	Oct.	
11月	93.1	▲ 7.0	94.4	▲ 16.5	93.6	▲ 7.2	93.4	▲ 17.0	Nov.	
12月	85.3	▲ 8.4	87.0	▲ 20.7	86.0	▲ 8.1	89.6	▲ 20.7	Dec.	
平成21年 1月	76.7	▲ 10.1	70.2	▲ 30.9	76.7	▲ 10.8	69.8	▲ 31.6	Jan.	2009
2月	69.5	▲ 9.4	67.2	▲ 38.4	72.0	▲ 6.1	69.4	▲ 36.7	Feb.	
3月	70.6	1.6	76.7	▲ 34.2	73.1	1.5	82.6	▲ 32.4	Mar.	
4月	74.8	5.9	72.2	▲ 30.7	75.3	3.0	72.0	▲ 30.7	Apr.	
5月	79.1	5.7	72.0	▲ 29.5	78.9	4.8	71.1	▲ 30.0	May	
6月	80.9	2.3	83.2	▲ 23.5	81.7	3.5	84.0	▲ 22.6	Jun.	
7月	82.6	2.1	85.5	▲ 22.7	83.7	2.4	86.1	▲ 22.0	Jul.	
8月	83.9	1.6	77.4	▲ 19.0	84.2	0.6	77.8	▲ 19.0	Aug.	
9月	85.1	1.4	89.2	▲ 18.9	87.1	3.4	92.0	▲ 17.3	Sep.	

	生産者在庫 Inventory				生産者在庫率 Inventory Ratio					
	季節調整済指数 Seasonal Adjustment Index		原指数 Original Index		季節調整済指数 Seasonal Adjustment Index		原指数 Original Index			
	前月(期)比 %Change From Previous Month(Quarter)		前年 (同月期)比 %Change From Previous Year		前月(期)比 %Change From Previous Month(Quarter)		前年 (同月期)比 %Change From Previous Year			
平成 18 年			102.7	3.5			100.1	0.1	C.Y.	2006
19 年			104.0	1.3			100.3	0.2		2007
20 年			109.0	4.8			108.6	8.3		2008
平成18年度			98.6	1.6			99.8	▲ 0.5	F.Y.	2006
19年度			100.5	1.9			100.6	0.8		2007
20年度			95.3	▲ 5.2			121.9	21.2		2008
平成20年 期	107.7	1.4	104.8	3.1	107.3	4.2	106.7	5.3	Q3	2008
期	109.7	1.9	109.0	4.8	123.4	15.0	123.2	24.4	Q4	
平成21年 期	99.8	▲ 9.0	95.3	▲ 5.2	153.0	24.0	154.9	52.6	Q1	2009
期	95.3	▲ 4.5	95.2	▲ 10.3	138.3	▲ 9.6	138.2	34.4	Q2	
期	94.6	▲ 0.7	92.0	▲ 12.2	121.3	▲ 12.3	120.6	13.0	Q3	
平成20年 7月	106.3	0.1	107.1	2.1	102.6	▲ 2.5	102.1	1.2	Jul.	2008
8月	106.1	▲ 0.2	106.5	1.7	110.1	7.3	116.0	9.6	Aug.	
9月	107.7	1.5	104.8	3.1	109.3	▲ 0.7	101.9	4.7	Sep.	
10月	108.9	1.1	110.1	4.4	113.6	3.9	111.6	13.8	Oct.	
11月	109.5	0.6	113.1	4.3	124.6	9.7	126.6	25.8	Nov.	
12月	109.7	0.2	109.0	4.8	132.1	6.0	131.4	33.5	Dec.	
平成21年 1月	108.0	▲ 1.5	110.7	2.8	150.3	13.8	169.0	51.4	Jan.	2009
2月	103.5	▲ 4.2	106.7	▲ 1.7	158.5	5.5	166.1	60.8	Feb.	
3月	99.8	▲ 3.6	95.3	▲ 5.2	150.1	▲ 5.3	129.6	44.6	Mar.	
4月	97.1	▲ 2.7	94.4	▲ 7.2	143.0	▲ 4.7	140.1	41.1	Apr.	
5月	96.4	▲ 0.7	96.1	▲ 8.4	143.1	0.1	148.4	39.6	May	
6月	95.3	▲ 1.1	95.2	▲ 10.3	128.8	▲ 10.0	126.0	22.4	Jun.	
7月	95.0	▲ 0.3	95.7	▲ 10.6	123.6	▲ 4.0	122.9	20.4	Jul.	
8月	95.1	0.1	95.5	▲ 10.3	123.0	▲ 0.5	129.6	11.7	Aug.	
9月	94.6	▲ 0.5	92.0	▲ 12.2	117.2	▲ 4.7	109.2	7.2	Sep.	

(注) 生産者製品在庫の年、年度及び四半期の数値は期末値である。  
各比率は、伸び率(%)である。以下、28頁まで同様。



2. 鉄鋼業 ; Iron and steel

平成17年 = 100  
index,2005= 100

	生産 Production				生産者出荷 Shipments					
	季節調整済指数 Seasonal Adjustment Index		原指数 Original Index		季節調整済指数 Seasonal Adjustment Index		原指数 Original Index			
	前月(期)比 %Change From Previous Month(Quarter)		前年 (同月期)比 %Change From Previous Year		前月(期)比 %Change From Previous Month(Quarter)		前年 (同月期)比 %Change From Previous Year			
平成 18 年			102.6	2.6			102.8	2.8	C.Y.	2006
19 年			105.9	3.2			106.0	3.1		2007
20 年			103.7	▲ 2.1			104.9	▲ 1.0		2008
平成18年度			104.1	4.3			104.2	4.4	F.Y.	2006
19年度			106.7	2.5			107.3	3.0		2007
20年度			91.1	▲ 14.6			92.4	▲ 13.9		2008
平成20年 期	105.4	▲ 4.5	106.3	1.0	106.3	▲ 2.4	107.4	2.0	Q3	2008
期	89.0	▲ 15.6	91.7	▲ 14.8	92.4	▲ 13.1	92.4	▲ 13.9	Q4	
平成21年 期	59.4	▲ 33.3	58.4	▲ 46.2	62.5	▲ 32.4	62.5	▲ 44.3	Q1	2009
期	64.0	7.7	62.7	▲ 42.0	61.6	▲ 1.4	60.8	▲ 43.4	Q2	
期	79.8	24.7	80.3	▲ 24.5	78.2	26.9	78.7	▲ 26.7	Q3	
平成20年 7月	107.7	▲ 1.5	109.7	2.0	109.3	1.5	113.0	6.6	Jul.	2008
8月	104.3	▲ 3.2	102.6	▲ 0.9	104.0	▲ 4.8	99.0	▲ 3.4	Aug.	
9月	104.2	▲ 0.1	106.5	1.9	105.5	1.4	110.2	2.6	Sep.	
10月	99.4	▲ 4.6	106.0	▲ 3.2	102.1	▲ 3.2	105.6	▲ 2.9	Oct.	
11月	90.9	▲ 8.6	92.6	▲ 13.5	93.3	▲ 8.6	90.7	▲ 15.2	Nov.	
12月	76.8	▲ 15.5	76.6	▲ 27.9	81.8	▲ 12.3	80.8	▲ 23.8	Dec.	
平成21年 1月	64.1	▲ 16.5	63.3	▲ 40.6	67.9	▲ 17.0	64.8	▲ 38.5	Jan.	2009
2月	58.2	▲ 9.2	54.3	▲ 48.4	60.5	▲ 10.9	58.0	▲ 47.0	Feb.	
3月	55.9	▲ 4.0	57.5	▲ 49.4	59.1	▲ 2.3	64.7	▲ 46.9	Mar.	
4月	57.2	2.3	55.0	▲ 48.7	57.6	▲ 2.5	54.9	▲ 47.5	Apr.	
5月	64.2	12.2	62.8	▲ 42.2	60.2	4.5	58.1	▲ 46.0	May	
6月	70.7	10.1	70.3	▲ 35.2	67.1	11.5	69.5	▲ 37.0	Jun.	
7月	75.3	6.5	76.7	▲ 30.1	72.4	7.9	74.9	▲ 33.7	Jul.	
8月	81.6	8.4	80.3	▲ 21.7	79.6	9.9	75.8	▲ 23.4	Aug.	
9月	82.4	1.0	83.8	▲ 21.3	82.6	3.8	85.4	▲ 22.5	Sep.	

	生産者在庫 Inventory				生産者在庫率 Inventory Ratio					
	季節調整済指数 Seasonal Adjustment Index		原指数 Original Index		季節調整済指数 Seasonal Adjustment Index		原指数 Original Index			
	前月(期)比 %Change From Previous Month(Quarter)		前年 (同月期)比 %Change From Previous Year		前月(期)比 %Change From Previous Month(Quarter)		前年 (同月期)比 %Change From Previous Year			
平成 18 年			103.4	0.0			100.9	0.9	C.Y.	2006
19 年			105.2	1.7			95.9	▲ 5.0		2007
20 年			102.0	▲ 3.0			96.8	0.9		2008
平成18年度			95.8	▲ 2.8			98.6	▲ 3.2	F.Y.	2006
19年度			93.0	▲ 2.9			95.1	▲ 3.5		2007
20年度			91.3	▲ 1.8			112.8	18.6		2008
平成20年 期	99.8	0.2	97.7	▲ 2.5	93.5	1.3	92.2	▲ 3.9	Q3	2008
期	100.5	0.7	102.0	▲ 3.0	109.2	16.8	111.3	15.6	Q4	
平成21年 期	97.4	▲ 3.1	91.3	▲ 1.8	156.3	43.1	155.1	69.9	Q1	2009
期	94.2	▲ 3.3	93.6	▲ 5.5	145.3	▲ 7.0	145.9	57.9	Q2	
期	91.5	▲ 2.9	89.6	▲ 8.3	116.6	▲ 19.8	114.9	24.6	Q3	
平成20年 7月	96.5	▲ 3.1	96.0	▲ 6.2	87.7	▲ 6.5	85.5	▲ 11.1	Jul.	2008
8月	100.0	3.6	101.8	▲ 1.3	97.8	11.5	101.1	2.1	Aug.	
9月	99.8	▲ 0.2	97.7	▲ 2.5	95.0	▲ 2.9	90.0	▲ 2.7	Sep.	
10月	99.8	0.0	99.7	▲ 2.0	97.1	2.2	94.5	1.2	Oct.	
11月	102.3	2.5	103.7	▲ 0.1	110.3	13.6	113.6	16.8	Nov.	
12月	100.5	▲ 1.8	102.0	▲ 3.0	120.1	8.9	125.7	27.9	Dec.	
平成21年 1月	98.8	▲ 1.7	103.0	▲ 2.9	143.4	19.4	154.3	52.8	Jan.	2009
2月	98.7	▲ 0.1	100.1	▲ 1.8	161.9	12.9	170.2	79.2	Feb.	
3月	97.4	▲ 1.3	91.3	▲ 1.8	163.5	1.0	140.9	80.6	Mar.	
4月	94.3	▲ 3.2	92.2	▲ 4.6	153.1	▲ 6.4	156.5	68.3	Apr.	
5月	94.4	0.1	95.9	▲ 4.8	149.5	▲ 2.4	152.8	62.4	May	
6月	94.2	▲ 0.2	93.6	▲ 5.5	133.4	▲ 10.8	128.3	42.2	Jun.	
7月	92.2	▲ 2.1	91.7	▲ 4.5	122.4	▲ 8.2	119.4	39.6	Jul.	
8月	92.1	▲ 0.1	93.7	▲ 8.0	115.1	▲ 6.0	119.0	17.7	Aug.	
9月	91.5	▲ 0.7	89.6	▲ 8.3	112.2	▲ 2.5	106.3	18.1	Sep.	

3. 非鉄金屬工業 ; Non-ferrous metals

平成17年 = 100  
index,2005= 100

	生産 Production				生産者出荷 Shipments					
	季節調整済指数 Seasonal Adjustment Index		原指数 Original Index		季節調整済指数 Seasonal Adjustment Index		原指数 Original Index			
	前月(期)比 %Change From Previous Month(Quarter)		前年 (同月期)比 %Change From Previous Year		前月(期)比 %Change From Previous Month(Quarter)		前年 (同月期)比 %Change From Previous Year			
平成 18 年			104.3	4.3			103.8	3.8	C.Y.	2006
19 年			104.4	0.1			103.9	0.1		2007
20 年			99.0	▲ 5.2			98.4	▲ 5.3		2008
平成18年度			103.9	2.8			103.2	2.1	F.Y.	2006
19年度			105.0	1.1			104.7	1.5		2007
20年度			88.6	▲ 15.6			87.7	▲ 16.2		2008
平成20年 期	99.9	▲ 2.2	99.6	▲ 3.3	99.1	▲ 2.1	98.6	▲ 3.6	Q3	2008
期	87.6	▲ 12.3	90.2	▲ 16.4	86.5	▲ 12.7	88.6	▲ 17.5	Q4	
平成21年 期	64.8	▲ 26.0	63.9	▲ 39.4	64.0	▲ 26.0	63.7	▲ 40.2	Q1	2009
期	75.6	16.7	74.5	▲ 26.1	74.9	17.0	73.8	▲ 26.1	Q2	
期	83.0	9.8	82.5	▲ 17.2	82.6	10.3	81.9	▲ 16.9	Q3	
平成20年 7月	103.6	1.7	108.5	1.4	101.9	0.9	107.5	1.2	Jul.	2008
8月	98.5	▲ 4.9	88.2	▲ 8.0	97.5	▲ 4.3	86.7	▲ 10.4	Aug.	
9月	97.5	▲ 1.0	102.1	▲ 3.7	97.9	0.4	101.7	▲ 2.1	Sep.	
10月	95.2	▲ 2.4	102.6	▲ 8.6	94.1	▲ 3.9	101.6	▲ 9.0	Oct.	
11月	88.0	▲ 7.6	89.8	▲ 18.0	87.4	▲ 7.1	88.5	▲ 19.5	Nov.	
12月	79.5	▲ 9.7	78.3	▲ 23.2	78.0	▲ 10.8	75.8	▲ 24.7	Dec.	
平成21年 1月	70.7	▲ 11.1	66.6	▲ 33.9	69.9	▲ 10.4	66.0	▲ 35.7	Jan.	2009
2月	61.6	▲ 12.9	59.7	▲ 43.5	61.7	▲ 11.7	60.6	▲ 43.3	Feb.	
3月	62.1	0.8	65.3	▲ 40.5	60.4	▲ 2.1	64.4	▲ 41.5	Mar.	
4月	70.0	12.7	69.6	▲ 30.5	70.0	15.9	70.6	▲ 29.9	Apr.	
5月	77.7	11.0	72.5	▲ 26.5	76.0	8.6	70.0	▲ 27.9	May	
6月	79.1	1.8	81.4	▲ 21.4	78.7	3.6	80.7	▲ 20.6	Jun.	
7月	81.7	3.3	85.6	▲ 21.1	80.7	2.5	85.1	▲ 20.8	Jul.	
8月	83.4	2.1	74.7	▲ 15.3	83.1	3.0	73.9	▲ 14.8	Aug.	
9月	84.0	0.7	87.3	▲ 14.5	84.1	1.2	86.7	▲ 14.7	Sep.	

	生産者在庫 Inventory				生産者在庫率 Inventory Ratio					
	季節調整済指数 Seasonal Adjustment Index		原指数 Original Index		季節調整済指数 Seasonal Adjustment Index		原指数 Original Index			
	前月(期)比 %Change From Previous Month(Quarter)		前年 (同月期)比 %Change From Previous Year		前月(期)比 %Change From Previous Month(Quarter)		前年 (同月期)比 %Change From Previous Year			
平成 18 年			101.7	1.8			93.7	▲ 6.3	C.Y.	2006
19 年			102.9	1.2			97.2	3.7		2007
20 年			104.4	1.5			102.7	5.7		2008
平成18年度			102.0	5.5			94.0	▲ 4.4	F.Y.	2006
19年度			99.0	▲ 2.9			96.7	2.9		2007
20年度			93.8	▲ 5.3			115.8	19.8		2008
平成20年 期	99.9	1.6	99.5	▲ 0.2	102.2	4.4	102.7	4.4	Q3	2008
期	100.2	0.3	104.4	1.5	115.2	12.7	114.7	21.1	Q4	
平成21年 期	92.4	▲ 7.8	93.8	▲ 5.3	146.7	27.3	148.6	54.5	Q1	2009
期	91.8	▲ 0.6	91.2	▲ 6.7	121.8	▲ 17.0	121.1	24.5	Q2	
期	93.0	1.3	92.6	▲ 6.9	110.6	▲ 9.2	110.9	8.0	Q3	
平成20年 7月	98.9	0.6	98.3	▲ 2.0	97.2	▲ 2.3	93.7	▲ 2.3	Jul.	2008
8月	102.3	3.4	100.2	2.2	107.1	10.2	114.4	13.0	Aug.	
9月	99.9	▲ 2.3	99.5	▲ 0.2	102.3	▲ 4.5	99.9	1.9	Sep.	
10月	99.1	▲ 0.8	97.3	▲ 0.5	105.7	3.3	97.5	8.8	Oct.	
11月	101.2	2.1	99.7	2.8	117.9	11.5	113.1	24.8	Nov.	
12月	100.2	▲ 1.0	104.4	1.5	122.0	3.5	133.6	28.6	Dec.	
平成21年 1月	101.7	1.5	104.1	4.4	143.1	17.3	150.2	51.6	Jan.	2009
2月	93.5	▲ 8.1	95.3	▲ 3.2	149.2	4.3	153.7	60.3	Feb.	
3月	92.4	▲ 1.2	93.8	▲ 5.3	147.9	▲ 0.9	142.0	51.9	Mar.	
4月	88.4	▲ 4.3	87.4	▲ 7.7	125.1	▲ 15.4	122.6	30.0	Apr.	
5月	92.4	4.5	91.2	▲ 4.1	127.2	1.7	128.9	29.7	May	
6月	91.8	▲ 0.6	91.2	▲ 6.7	113.1	▲ 11.1	111.7	13.7	Jun.	
7月	90.3	▲ 1.6	89.7	▲ 8.7	108.7	▲ 3.9	104.8	11.8	Jul.	
8月	92.8	2.8	90.9	▲ 9.3	112.2	3.2	119.8	4.7	Aug.	
9月	93.0	0.2	92.6	▲ 6.9	110.8	▲ 1.2	108.2	8.3	Sep.	

4. 金屬製品工業 ; Fabricated metals

平成17年 = 100  
index,2005= 100

	生産 Production				生産者出荷 Shipments					
	季節調整済指数 Seasonal Adjustment Index		原指数 Original Index		季節調整済指数 Seasonal Adjustment Index		原指数 Original Index			
	前月(期)比 %Change From Previous Month(Quarter)		前年 (同月期)比 %Change From Previous Year		前月(期)比 %Change From Previous Month(Quarter)		前年 (同月期)比 %Change From Previous Year			
平成 18 年			98.7	▲ 1.3			98.3	▲ 1.7	C.Y.	2006
19 年			96.8	▲ 1.9			96.9	▲ 1.4		2007
20 年			94.8	▲ 2.1			93.9	▲ 3.1		2008
平成18年度			98.6	▲ 0.8			98.2	▲ 1.1	F.Y.	2006
19年度			96.7	▲ 1.9			96.7	▲ 1.5		2007
20年度			89.1	▲ 7.9			88.7	▲ 8.3		2008
平成20年 期	95.2	▲ 2.0	95.4	0.2	93.9	▲ 2.4	94.4	▲ 1.4	Q3	2008
期	89.5	▲ 6.0	91.9	▲ 8.4	88.3	▲ 6.0	93.6	▲ 9.2	Q4	
平成21年 期	75.2	▲ 16.0	73.6	▲ 23.8	77.0	▲ 12.8	74.5	▲ 21.7	Q1	2009
期	77.0	2.4	75.2	▲ 21.2	77.4	0.5	74.0	▲ 19.9	Q2	
期	79.5	3.2	79.2	▲ 17.0	80.6	4.1	80.6	▲ 14.6	Q3	
平成20年 7月	95.9	▲ 1.0	99.8	1.7	95.5	0.5	99.1	1.5	Jul.	2008
8月	95.2	▲ 0.7	87.7	▲ 4.0	93.9	▲ 1.7	86.6	▲ 5.5	Aug.	
9月	94.5	▲ 0.7	98.8	2.9	92.4	▲ 1.6	97.4	▲ 0.4	Sep.	
10月	94.6	0.1	100.5	▲ 1.0	92.6	0.2	99.0	▲ 3.2	Oct.	
11月	89.5	▲ 5.4	90.2	▲ 12.8	88.6	▲ 4.3	92.7	▲ 13.1	Nov.	
12月	84.5	▲ 5.6	85.1	▲ 11.4	83.8	▲ 5.4	89.2	▲ 11.2	Dec.	
平成21年 1月	81.0	▲ 4.1	72.2	▲ 19.3	82.8	▲ 1.2	72.0	▲ 15.7	Jan.	2009
2月	73.3	▲ 9.5	69.9	▲ 27.5	75.1	▲ 9.3	69.4	▲ 26.5	Feb.	
3月	71.2	▲ 2.9	78.7	▲ 24.3	73.2	▲ 2.5	82.1	▲ 22.3	Mar.	
4月	74.9	5.2	74.1	▲ 22.9	75.8	3.6	73.9	▲ 21.9	Apr.	
5月	78.4	4.7	72.1	▲ 22.1	78.0	2.9	69.6	▲ 21.6	May	
6月	77.6	▲ 1.0	79.5	▲ 18.5	78.3	0.4	78.6	▲ 16.1	Jun.	
7月	79.9	3.0	83.1	▲ 16.7	81.6	4.2	84.6	▲ 14.6	Jul.	
8月	78.8	▲ 1.4	72.6	▲ 17.2	79.0	▲ 3.2	72.9	▲ 15.8	Aug.	
9月	79.9	1.4	82.0	▲ 17.0	81.2	2.8	84.4	▲ 13.3	Sep.	

	生産者在庫 Inventory				生産者在庫率 Inventory Ratio					
	季節調整済指数 Seasonal Adjustment Index		原指数 Original Index		季節調整済指数 Seasonal Adjustment Index		原指数 Original Index			
	前月(期)比 %Change From Previous Month(Quarter)		前年 (同月期)比 %Change From Previous Year		前月(期)比 %Change From Previous Month(Quarter)		前年 (同月期)比 %Change From Previous Year			
平成 18 年			86.6	4.1			96.0	▲ 4.0	C.Y.	2006
19 年			85.0	▲ 1.8			95.3	▲ 0.7		2007
20 年			86.8	2.1			101.6	6.6		2008
平成18年度			92.6	3.2			95.5	▲ 2.4	F.Y.	2006
19年度			89.3	▲ 3.6			94.9	▲ 0.6		2007
20年度			87.3	▲ 2.2			110.6	16.5		2008
平成20年 期	95.7	▲ 2.5	100.6	▲ 0.5	102.8	2.7	103.8	5.8	Q3	2008
期	97.2	1.6	86.8	2.1	111.0	8.0	104.9	20.2	Q4	
平成21年 期	92.4	▲ 4.9	87.3	▲ 2.2	128.6	15.9	132.1	37.7	Q1	2009
期	90.7	▲ 1.8	96.4	▲ 7.7	124.4	▲ 3.3	126.3	24.3	Q2	
期	88.3	▲ 2.6	92.8	▲ 7.8	115.3	▲ 7.3	116.5	12.2	Q3	
平成20年 7月	95.3	▲ 3.0	102.5	▲ 1.7	99.3	▲ 5.7	98.0	3.0	Jul.	2008
8月	95.4	0.1	102.3	▲ 1.0	104.7	5.4	111.4	10.1	Aug.	
9月	95.7	0.3	100.6	▲ 0.5	104.3	▲ 0.4	102.0	4.2	Sep.	
10月	96.3	0.6	100.5	1.2	105.5	1.2	102.3	13.0	Oct.	
11月	96.2	▲ 0.1	94.2	0.7	112.8	6.9	107.5	22.6	Nov.	
12月	97.2	1.0	86.8	2.1	114.8	1.8	105.0	25.6	Dec.	
平成21年 1月	96.1	▲ 1.1	88.4	0.0	122.4	6.6	137.1	30.4	Jan.	2009
2月	93.6	▲ 2.6	88.6	▲ 0.4	128.7	5.1	136.4	45.6	Feb.	
3月	92.4	▲ 1.3	87.3	▲ 2.2	134.8	4.7	122.8	38.3	Mar.	
4月	90.3	▲ 2.3	88.5	▲ 5.2	125.8	▲ 6.7	121.7	29.2	Apr.	
5月	90.9	0.7	93.5	▲ 3.9	127.6	1.4	135.3	30.9	May	
6月	90.7	▲ 0.2	96.4	▲ 7.7	119.7	▲ 6.2	122.0	13.7	Jun.	
7月	89.9	▲ 0.9	96.6	▲ 5.8	115.5	▲ 3.5	114.0	16.3	Jul.	
8月	89.3	▲ 0.7	95.8	▲ 6.4	118.0	2.2	125.6	12.7	Aug.	
9月	88.3	▲ 1.1	92.8	▲ 7.8	112.3	▲ 4.8	109.8	7.6	Sep.	

5. 一般機械工業 ; General machinery

平成17年 = 100  
index,2005= 100

	生産 Production				生産者出荷 Shipments					
	季節調整済指数 Seasonal Adjustment Index		原指数 Original Index		季節調整済指数 Seasonal Adjustment Index		原指数 Original Index			
	前月(期)比 %Change From Previous Month(Quarter)		前年 (同月期)比 %Change From Previous Year		前月(期)比 %Change From Previous Month(Quarter)		前年 (同月期)比 %Change From Previous Year			
平成 18 年			106.4	6.4			106.6	6.6	C.Y.	2006
19 年			109.2	2.6			109.9	3.1		2007
20 年			100.4	▲ 8.1			100.1	▲ 8.9		2008
平成18年度			107.4	6.2			107.5	6.3	F.Y.	2006
19年度			109.1	1.6			109.9	2.2		2007
20年度			88.6	▲ 18.8			88.4	▲ 19.6		2008
平成20年 期	99.0	▲ 5.1	100.9	▲ 8.3	98.9	▲ 5.4	101.3	▲ 9.4	Q3	2008
期	88.9	▲ 10.2	87.1	▲ 19.4	87.2	▲ 11.8	84.9	▲ 22.0	Q4	
平成21年 期	63.7	▲ 28.3	64.7	▲ 42.1	65.0	▲ 25.5	66.8	▲ 41.1	Q1	2009
期	54.2	▲ 14.9	52.8	▲ 48.1	53.8	▲ 17.2	51.7	▲ 48.7	Q2	
期	57.4	5.9	58.3	▲ 42.2	58.2	8.2	59.5	▲ 41.3	Q3	
平成20年 7月	101.2	▲ 1.0	103.6	▲ 6.0	101.2	▲ 1.0	101.9	▲ 6.6	Jul.	2008
8月	97.2	▲ 4.0	89.1	▲ 15.5	97.3	▲ 3.9	90.1	▲ 15.3	Aug.	
9月	98.7	1.5	110.1	▲ 3.8	98.2	0.9	112.0	▲ 6.7	Sep.	
10月	95.6	▲ 3.1	94.5	▲ 11.8	94.4	▲ 3.9	90.9	▲ 13.9	Oct.	
11月	89.4	▲ 6.5	85.0	▲ 21.2	88.0	▲ 6.8	82.4	▲ 23.6	Nov.	
12月	81.6	▲ 8.7	81.7	▲ 25.0	79.2	▲ 10.0	81.4	▲ 27.9	Dec.	
平成21年 1月	70.1	▲ 14.1	62.7	▲ 36.3	69.2	▲ 12.6	61.7	▲ 36.4	Jan.	2009
2月	58.9	▲ 16.0	57.3	▲ 48.8	60.7	▲ 12.3	58.5	▲ 48.0	Feb.	
3月	62.1	5.4	74.0	▲ 40.8	65.0	7.1	80.1	▲ 38.8	Mar.	
4月	52.8	▲ 15.0	50.1	▲ 50.0	53.2	▲ 18.2	49.5	▲ 49.6	Apr.	
5月	54.0	2.3	49.0	▲ 50.1	53.1	▲ 0.2	47.9	▲ 51.2	May	
6月	55.8	3.3	59.4	▲ 44.6	55.2	4.0	57.8	▲ 45.4	Jun.	
7月	55.9	0.2	57.2	▲ 44.8	55.3	0.2	55.7	▲ 45.3	Jul.	
8月	57.3	2.5	52.5	▲ 41.1	58.5	5.8	54.2	▲ 39.8	Aug.	
9月	59.1	3.1	65.1	▲ 40.9	60.8	3.9	68.5	▲ 38.8	Sep.	

	生産者在庫 Inventory				生産者在庫率 Inventory Ratio					
	季節調整済指数 Seasonal Adjustment Index		原指数 Original Index		季節調整済指数 Seasonal Adjustment Index		原指数 Original Index			
	前月(期)比 %Change From Previous Month(Quarter)		前年 (同月期)比 %Change From Previous Year		前月(期)比 %Change From Previous Month(Quarter)		前年 (同月期)比 %Change From Previous Year			
平成 18 年			108.3	1.7			98.5	▲ 1.5	C.Y.	2006
19 年			112.4	3.8			101.0	2.5		2007
20 年			118.8	5.7			112.3	11.2		2008
平成18年度			102.6	7.3			98.5	▲ 2.1	F.Y.	2006
19年度			103.6	1.0			101.5	3.0		2007
20年度			107.6	3.9			142.6	40.5		2008
平成20年 期	113.7	2.5	105.4	2.5	109.3	5.8	106.4	6.3	Q3	2008
期	116.9	2.8	118.8	5.7	133.8	22.4	140.2	35.5	Q4	
平成21年 期	114.5	▲ 2.1	107.6	3.9	225.4	68.5	221.5	120.4	Q1	2009
期	105.7	▲ 7.7	106.3	▲ 4.7	263.9	17.1	261.3	155.9	Q2	
期	97.1	▲ 8.1	90.0	▲ 14.6	203.9	▲ 22.7	199.3	87.3	Q3	
平成20年 7月	112.3	1.3	115.9	2.5	106.8	1.5	106.0	2.9	Jul.	2008
8月	112.7	0.4	112.7	2.1	113.2	6.0	121.1	10.7	Aug.	
9月	113.7	0.9	105.4	2.5	107.9	▲ 4.7	92.1	4.7	Sep.	
10月	116.3	2.3	114.0	5.7	122.6	13.6	121.5	22.6	Oct.	
11月	116.7	0.3	119.4	5.7	134.7	9.9	143.1	36.8	Nov.	
12月	116.9	0.2	118.8	5.7	144.0	6.9	156.1	46.2	Dec.	
平成21年 1月	119.2	2.0	124.6	7.4	198.6	37.9	233.2	96.6	Jan.	2009
2月	117.3	▲ 1.6	125.0	4.3	239.6	20.6	249.9	138.7	Feb.	
3月	114.5	▲ 2.4	107.6	3.9	238.0	▲ 0.7	181.3	132.1	Mar.	
4月	109.1	▲ 4.7	106.0	▲ 1.5	264.7	11.2	259.3	163.0	Apr.	
5月	107.3	▲ 1.6	106.7	▲ 3.8	282.0	6.5	291.3	171.0	May	
6月	105.7	▲ 1.5	106.3	▲ 4.7	244.9	▲ 13.2	233.3	132.8	Jun.	
7月	103.6	▲ 2.0	106.9	▲ 7.8	231.0	▲ 5.7	229.3	116.3	Jul.	
8月	99.7	▲ 3.8	99.7	▲ 11.5	201.9	▲ 12.6	215.9	78.3	Aug.	
9月	97.1	▲ 2.6	90.0	▲ 14.6	178.7	▲ 11.5	152.6	65.7	Sep.	

6. 電気機械工業 ; Electrical machinery

平成17年 = 100  
index,2005= 100

	生産 Production				生産者出荷 Shipments					
	季節調整済指数 Seasonal Adjustment Index		原指数 Original Index		季節調整済指数 Seasonal Adjustment Index		原指数 Original Index			
	前月(期)比 %Change From Previous Month(Quarter)		前年 (同月期)比 %Change From Previous Year		前月(期)比 %Change From Previous Month(Quarter)		前年 (同月期)比 %Change From Previous Year			
平成 18 年			104.5	4.5			104.7	4.7	C.Y.	2006
19 年			103.2	▲ 1.2			104.2	▲ 0.5		2007
20 年			100.4	▲ 2.7			102.5	▲ 1.6		2008
平成18年度			104.0	2.1			104.3	2.5	F.Y.	2006
19年度			103.2	▲ 0.8			104.6	0.3		2007
20年度			92.4	▲ 10.5			95.3	▲ 8.9		2008
平成20年 期	101.5	▲ 0.6	101.3	▲ 1.1	103.4	▲ 1.2	106.1	0.0	Q3	2008
期	94.1	▲ 7.3	91.0	▲ 10.1	96.7	▲ 6.5	93.1	▲ 9.0	Q4	
平成21年 期	73.6	▲ 21.8	76.2	▲ 29.4	78.2	▲ 19.1	81.4	▲ 26.2	Q1	2009
期	76.0	3.3	75.1	▲ 25.8	78.2	0.0	75.1	▲ 25.3	Q2	
期	81.9	7.8	81.2	▲ 19.8	85.2	9.0	86.9	▲ 18.1	Q3	
平成20年 7月	101.9	0.6	106.3	0.3	104.6	1.4	111.6	5.0	Jul.	2008
8月	99.6	▲ 2.3	87.6	▲ 6.4	102.6	▲ 1.9	93.0	▲ 6.6	Aug.	
9月	103.1	3.5	110.1	2.4	103.1	0.5	113.8	1.3	Sep.	
10月	100.7	▲ 2.3	96.3	▲ 1.6	103.4	0.3	96.3	▲ 0.1	Oct.	
11月	93.6	▲ 7.1	88.6	▲ 14.1	96.3	▲ 6.9	90.8	▲ 12.7	Nov.	
12月	88.0	▲ 6.0	88.2	▲ 14.1	90.4	▲ 6.1	92.3	▲ 13.3	Dec.	
平成21年 1月	78.2	▲ 11.1	69.5	▲ 24.7	82.2	▲ 9.1	71.5	▲ 22.7	Jan.	2009
2月	69.3	▲ 11.4	68.5	▲ 34.3	74.5	▲ 9.4	71.9	▲ 31.0	Feb.	
3月	73.4	5.9	90.7	▲ 28.8	77.9	4.6	100.7	▲ 25.0	Mar.	
4月	72.9	▲ 0.7	70.5	▲ 28.4	74.9	▲ 3.9	67.3	▲ 27.9	Apr.	
5月	75.6	3.7	69.3	▲ 28.8	77.5	3.5	69.1	▲ 29.6	May	
6月	79.6	5.3	85.6	▲ 20.5	82.3	6.2	88.8	▲ 19.5	Jun.	
7月	80.2	0.8	83.7	▲ 21.3	82.9	0.7	88.5	▲ 20.7	Jul.	
8月	80.5	0.4	70.8	▲ 19.2	84.5	1.9	76.6	▲ 17.6	Aug.	
9月	85.1	5.7	89.1	▲ 19.1	88.1	4.3	95.6	▲ 16.0	Sep.	

	生産者在庫 Inventory				生産者在庫率 Inventory Ratio					
	季節調整済指数 Seasonal Adjustment Index		原指数 Original Index		季節調整済指数 Seasonal Adjustment Index		原指数 Original Index			
	前月(期)比 %Change From Previous Month(Quarter)		前年 (同月期)比 %Change From Previous Year		前月(期)比 %Change From Previous Month(Quarter)		前年 (同月期)比 %Change From Previous Year			
平成 18 年			95.1	6.1			99.3	▲ 0.7	C.Y.	2006
19 年			82.2	▲ 13.6			98.0	▲ 1.3		2007
20 年			93.0	13.1			99.7	1.7		2008
平成18年度			87.2	▲ 4.5			99.7	0.4	F.Y.	2006
19年度			80.3	▲ 7.9			97.1	▲ 2.6		2007
20年度			85.6	6.6			104.2	7.3		2008
平成20年 期	94.0	3.6	82.2	4.2	98.8	0.6	99.4	▲ 0.6	Q3	2008
期	99.3	5.6	93.0	13.1	106.5	7.8	100.2	11.8	Q4	
平成21年 期	94.7	▲ 4.6	85.6	6.6	114.3	7.3	114.7	18.9	Q1	2009
期	104.2	10.0	115.2	14.9	108.1	▲ 5.4	112.9	10.1	Q2	
期	121.3	16.4	106.1	29.1	104.0	▲ 3.8	104.7	5.3	Q3	
平成20年 7月	86.1	▲ 5.1	87.8	▲ 12.2	96.7	▲ 4.4	99.4	▲ 3.5	Jul.	2008
8月	85.7	▲ 0.5	81.7	▲ 7.5	99.4	2.8	106.1	0.8	Aug.	
9月	94.0	9.7	82.2	4.2	100.2	0.8	92.8	1.1	Sep.	
10月	94.9	1.0	91.4	5.5	100.4	0.2	100.2	4.9	Oct.	
11月	97.4	2.6	97.2	9.6	108.5	8.1	106.2	16.8	Nov.	
12月	99.3	2.0	93.0	13.1	110.5	1.8	94.2	14.3	Dec.	
平成21年 1月	99.9	0.6	99.1	12.6	112.3	1.6	132.7	16.7	Jan.	2009
2月	94.6	▲ 5.3	98.4	8.4	112.2	▲ 0.1	119.4	20.4	Feb.	
3月	94.7	0.1	85.6	6.6	118.4	5.5	91.9	20.0	Mar.	
4月	94.6	▲ 0.1	101.3	5.6	109.7	▲ 7.3	109.7	13.9	Apr.	
5月	96.0	1.5	109.8	7.9	110.2	0.5	121.4	13.5	May	
6月	104.2	8.5	115.2	14.9	104.5	▲ 5.2	107.6	3.3	Jun.	
7月	113.5	8.9	115.8	31.9	100.8	▲ 3.5	103.6	4.2	Jul.	
8月	120.1	5.8	114.5	40.1	104.9	4.1	112.0	5.6	Aug.	
9月	121.3	1.0	106.1	29.1	106.3	1.3	98.5	6.1	Sep.	

7. 情報通信機械工業 ; Information and communication electronics equipment

平成17年 = 100  
index,2005= 100

	生産 Production				生産者出荷 Shipments					
	季節調整済指数 Seasonal Adjustment Index		原指数 Original Index		季節調整済指数 Seasonal Adjustment Index		原指数 Original Index			
	前月(期)比 %Change From Previous Month(Quarter)		前年 (同月期)比 %Change From Previous Year		前月(期)比 %Change From Previous Month(Quarter)		前年 (同月期)比 %Change From Previous Year			
平成 18 年			106.4	6.4			105.3	5.3	C.Y.	2006
19 年			108.4	1.9			110.2	4.7		2007
20 年			103.2	▲ 4.8			109.6	▲ 0.5		2008
平成18年度			106.1	3.6			105.0	2.5	F.Y.	2006
19年度			109.6	3.3			112.2	6.9		2007
20年度			93.4	▲ 14.8			101.4	▲ 9.6		2008
平成20年 期	101.6	▲ 5.5	98.8	▲ 6.5	108.3	▲ 4.2	105.7	▲ 2.6	Q3	2008
期	92.3	▲ 9.2	95.0	▲ 18.1	103.2	▲ 4.7	106.2	▲ 11.6	Q4	
平成21年 期	73.9	▲ 19.9	75.7	▲ 34.1	81.8	▲ 20.7	83.4	▲ 28.3	Q1	2009
期	80.6	9.1	77.7	▲ 25.3	88.6	8.3	86.0	▲ 21.9	Q2	
期	83.0	3.0	80.3	▲ 18.7	94.0	6.1	91.1	▲ 13.8	Q3	
平成20年 7月	104.6	▲ 4.6	105.5	▲ 3.7	109.5	▲ 4.9	108.1	▲ 1.8	Jul.	2008
8月	101.9	▲ 2.6	89.2	▲ 12.8	108.1	▲ 1.3	92.8	▲ 8.5	Aug.	
9月	98.2	▲ 3.6	101.7	▲ 3.3	107.4	▲ 0.6	116.1	1.9	Sep.	
10月	98.0	▲ 0.2	98.4	▲ 9.4	103.2	▲ 3.9	98.3	▲ 10.4	Oct.	
11月	94.3	▲ 3.8	100.0	▲ 20.2	103.7	0.5	107.0	▲ 15.1	Nov.	
12月	84.7	▲ 10.2	86.5	▲ 24.2	102.8	▲ 0.9	113.2	▲ 9.3	Dec.	
平成21年 1月	78.5	▲ 7.3	67.3	▲ 33.4	84.2	▲ 18.1	69.2	▲ 29.3	Jan.	2009
2月	71.1	▲ 9.4	72.2	▲ 36.0	78.8	▲ 6.4	78.5	▲ 30.0	Feb.	
3月	72.2	1.5	87.5	▲ 33.1	82.5	4.7	102.6	▲ 26.1	Mar.	
4月	75.0	3.9	71.9	▲ 27.5	83.4	1.1	80.7	▲ 23.4	Apr.	
5月	81.4	8.5	71.0	▲ 28.3	90.0	7.9	79.2	▲ 24.6	May	
6月	85.4	4.9	90.2	▲ 20.7	92.5	2.8	98.0	▲ 18.3	Jun.	
7月	77.9	▲ 8.8	78.6	▲ 25.5	91.7	▲ 0.9	90.5	▲ 16.3	Jul.	
8月	82.6	6.0	72.3	▲ 18.9	94.5	3.1	81.1	▲ 12.6	Aug.	
9月	88.6	7.3	90.0	▲ 11.5	95.9	1.5	101.7	▲ 12.4	Sep.	

	生産者在庫 Inventory				生産者在庫率 Inventory Ratio					
	季節調整済指数 Seasonal Adjustment Index		原指数 Original Index		季節調整済指数 Seasonal Adjustment Index		原指数 Original Index			
	前月(期)比 %Change From Previous Month(Quarter)		前年 (同月期)比 %Change From Previous Year		前月(期)比 %Change From Previous Month(Quarter)		前年 (同月期)比 %Change From Previous Year			
平成 18 年			94.7	6.6			105.6	5.6	C.Y.	2006
19 年			95.8	1.2			91.4	▲ 13.4		2007
20 年			129.3	35.0			116.1	27.0		2008
平成18年度			89.9	4.3			104.0	5.2	F.Y.	2006
19年度			103.4	15.0			93.2	▲ 10.4		2007
20年度			81.2	▲ 21.5			124.2	33.3		2008
平成20年 期	134.7	5.7	121.9	21.3	115.2	6.2	119.5	26.5	Q3	2008
期	154.2	14.5	129.3	35.0	142.4	23.6	135.4	58.4	Q4	
平成21年 期	97.0	▲ 37.1	81.2	▲ 21.5	128.5	▲ 9.8	135.5	31.3	Q1	2009
期	89.0	▲ 8.2	86.4	▲ 30.1	96.7	▲ 24.7	95.0	▲ 10.7	Q2	
期	86.0	▲ 3.4	77.9	▲ 36.1	79.8	▲ 17.5	82.9	▲ 30.6	Q3	
平成20年 7月	136.4	7.1	143.1	32.4	114.0	7.8	118.7	30.0	Jul.	2008
8月	136.2	▲ 0.1	148.7	18.5	119.8	5.1	147.2	29.2	Aug.	
9月	134.7	▲ 1.1	121.9	21.3	111.7	▲ 6.8	92.7	18.2	Sep.	
10月	157.4	16.9	172.9	43.4	139.3	24.7	145.1	59.6	Oct.	
11月	152.9	▲ 2.9	177.9	33.7	140.1	0.6	141.7	54.9	Nov.	
12月	154.2	0.9	129.3	35.0	147.7	5.4	119.3	60.8	Dec.	
平成21年 1月	129.3	▲ 16.1	133.4	7.0	140.3	▲ 5.0	182.5	46.5	Jan.	2009
2月	113.6	▲ 12.1	119.9	▲ 8.8	130.3	▲ 7.1	145.0	27.3	Feb.	
3月	97.0	▲ 14.6	81.2	▲ 21.5	115.0	▲ 11.7	79.0	11.3	Mar.	
4月	95.0	▲ 2.1	89.3	▲ 27.3	106.6	▲ 7.3	99.7	▲ 7.4	Apr.	
5月	83.0	▲ 12.6	84.8	▲ 33.6	96.4	▲ 9.6	104.8	▲ 7.7	May	
6月	89.0	7.2	86.4	▲ 30.1	87.0	▲ 9.8	80.4	▲ 17.8	Jun.	
7月	83.8	▲ 5.8	87.9	▲ 38.6	78.9	▲ 9.3	82.1	▲ 30.8	Jul.	
8月	85.8	2.4	93.7	▲ 37.0	83.3	5.6	102.4	▲ 30.4	Aug.	
9月	86.0	0.2	77.9	▲ 36.1	77.3	▲ 7.2	64.2	▲ 30.7	Sep.	

8. 電子部品・デバイス工業 ; Electronic parts and devices

平成17年 = 100  
index,2005= 100

	生産 Production				生産者出荷 Shipments					
	季節調整済指数 Seasonal Adjustment Index		原指数 Original Index		季節調整済指数 Seasonal Adjustment Index		原指数 Original Index			
	前月(期)比 %Change From Previous Month(Quarter)		前年 (同月期)比 %Change From Previous Year		前月(期)比 %Change From Previous Month(Quarter)		前年 (同月期)比 %Change From Previous Year			
平成 18 年			117.8	17.8			116.4	16.4	C.Y.	2006
19 年			131.0	11.2			129.9	11.6		2007
20 年			126.3	▲ 3.6			122.6	▲ 5.6		2008
平成18年度			120.9	15.7			119.3	14.3	F.Y.	2006
19年度			133.3	10.3			131.9	10.6		2007
20年度			110.0	▲ 17.5			106.7	▲ 19.1		2008
平成20年 期	127.2	▲ 7.5	134.3	▲ 1.4	124.5	▲ 6.5	133.0	▲ 2.3	Q3	2008
期	102.9	▲ 19.1	107.1	▲ 24.5	97.7	▲ 21.5	103.1	▲ 26.7	Q4	
平成21年 期	70.3	▲ 31.7	67.7	▲ 49.1	69.3	▲ 29.1	65.7	▲ 49.1	Q1	2009
期	95.9	36.4	91.5	▲ 30.0	94.4	36.2	88.8	▲ 29.1	Q2	
期	108.5	13.1	114.4	▲ 14.8	104.6	10.8	111.4	▲ 16.2	Q3	
平成20年 7月	127.4	▲ 6.9	132.9	▲ 1.1	125.2	▲ 5.0	128.7	▲ 2.0	Jul.	2008
8月	125.5	▲ 1.5	127.4	▲ 5.6	123.0	▲ 1.8	125.4	▲ 6.1	Aug.	
9月	128.8	2.6	142.5	2.3	125.3	1.9	144.9	1.0	Sep.	
10月	117.5	▲ 8.8	127.7	▲ 11.1	114.1	▲ 8.9	127.1	▲ 11.6	Oct.	
11月	103.6	▲ 11.8	106.6	▲ 24.9	96.9	▲ 15.1	99.8	▲ 28.9	Nov.	
12月	87.7	▲ 15.3	86.9	▲ 37.8	82.2	▲ 15.2	82.3	▲ 40.4	Dec.	
平成21年 1月	69.7	▲ 20.5	65.2	▲ 49.1	66.7	▲ 18.9	61.0	▲ 51.5	Jan.	2009
2月	67.1	▲ 3.7	62.0	▲ 51.7	67.1	0.6	60.6	▲ 51.2	Feb.	
3月	74.1	10.4	76.0	▲ 46.6	74.0	10.3	75.5	▲ 45.0	Mar.	
4月	85.8	15.8	79.5	▲ 37.5	84.2	13.8	77.6	▲ 36.5	Apr.	
5月	94.9	10.6	87.3	▲ 32.6	94.2	11.9	83.9	▲ 31.9	May	
6月	107.1	12.9	107.6	▲ 20.8	104.7	11.1	104.8	▲ 19.4	Jun.	
7月	104.4	▲ 2.5	108.9	▲ 18.1	103.1	▲ 1.5	106.0	▲ 17.6	Jul.	
8月	107.9	3.4	109.5	▲ 14.1	103.2	0.1	105.2	▲ 16.1	Aug.	
9月	113.3	5.0	124.8	▲ 12.4	107.4	4.1	123.0	▲ 15.1	Sep.	

	生産者在庫 Inventory				生産者在庫率 Inventory Ratio					
	季節調整済指数 Seasonal Adjustment Index		原指数 Original Index		季節調整済指数 Seasonal Adjustment Index		原指数 Original Index			
	前月(期)比 %Change From Previous Month(Quarter)		前年 (同月期)比 %Change From Previous Year		前月(期)比 %Change From Previous Month(Quarter)		前年 (同月期)比 %Change From Previous Year			
平成 18 年			133.4	38.5			104.8	4.8	C.Y.	2006
19 年			146.0	9.4			116.8	11.5		2007
20 年			213.6	46.3			152.9	30.9		2008
平成18年度			146.6	39.2			110.8	12.8	F.Y.	2006
19年度			162.1	10.6			117.2	5.8		2007
20年度			159.2	▲ 1.8			199.3	70.1		2008
平成20年 期	187.1	0.9	181.6	21.2	144.7	10.2	137.3	20.1	Q3	2008
期	224.4	19.9	213.6	46.3	227.0	56.9	208.1	101.3	Q4	
平成21年 期	162.4	▲ 27.6	159.2	▲ 1.8	291.7	28.5	311.1	147.7	Q1	2009
期	139.4	▲ 14.2	145.6	▲ 24.9	161.1	▲ 44.8	172.9	22.9	Q2	
期	146.8	5.3	142.5	▲ 21.5	140.5	▲ 12.8	133.2	▲ 3.0	Q3	
平成20年 7月	180.5	▲ 2.7	190.0	13.8	142.0	4.3	148.0	19.5	Jul.	2008
8月	168.7	▲ 6.5	175.2	6.5	143.9	1.3	139.1	19.3	Aug.	
9月	187.1	10.9	181.6	21.2	148.1	2.9	124.8	22.0	Sep.	
10月	198.7	6.2	187.1	30.7	172.6	16.5	149.7	50.2	Oct.	
11月	212.5	6.9	206.9	41.0	227.6	31.9	208.9	100.7	Nov.	
12月	224.4	5.6	213.6	46.3	280.9	23.4	265.7	150.0	Dec.	
平成21年 1月	191.1	▲ 14.8	196.2	20.0	327.9	16.7	358.2	184.5	Jan.	2009
2月	172.4	▲ 9.8	179.1	7.1	299.3	▲ 8.7	338.5	155.9	Feb.	
3月	162.4	▲ 5.8	159.2	▲ 1.8	248.0	▲ 17.1	236.5	99.6	Mar.	
4月	147.5	▲ 9.2	141.2	▲ 15.2	181.8	▲ 26.7	194.2	42.5	Apr.	
5月	143.0	▲ 3.1	145.3	▲ 19.1	164.1	▲ 9.7	180.6	26.1	May	
6月	139.4	▲ 2.5	145.6	▲ 24.9	137.4	▲ 16.3	144.0	0.9	Jun.	
7月	129.3	▲ 7.2	136.1	▲ 28.4	130.1	▲ 5.3	135.6	▲ 8.4	Jul.	
8月	140.0	8.3	145.4	▲ 17.0	148.8	14.4	143.9	3.5	Aug.	
9月	146.8	4.9	142.5	▲ 21.5	142.6	▲ 4.2	120.2	▲ 3.7	Sep.	

9. 輸送機械工業 ; Transport equipment

平成17年 = 100  
index,2005= 100

	生産 Production				生産者出荷 Shipments					
	季節調整済指数 Seasonal Adjustment Index		原指数 Original Index		季節調整済指数 Seasonal Adjustment Index		原指数 Original Index			
	前月(期)比 %Change From Previous Month(Quarter)		前年 (同月期)比 %Change From Previous Year		前月(期)比 %Change From Previous Month(Quarter)		前年 (同月期)比 %Change From Previous Year			
平成 18 年			105.8	5.8			108.2	8.2	C.Y.	2006
19 年			111.9	5.8			114.2	5.5		2007
20 年			110.5	▲ 1.3			113.6	▲ 0.5		2008
平成18年度			107.0	6.9			109.7	7.9	F.Y.	2006
19年度			114.3	6.8			116.8	6.5		2007
20年度			94.7	▲ 17.1			97.5	▲ 16.5		2008
平成20年 期	112.7	▲ 3.2	112.2	3.6	114.8	▲ 3.9	114.1	3.3	Q3	2008
期	94.0	▲ 16.6	96.8	▲ 20.9	97.9	▲ 14.7	98.6	▲ 19.2	Q4	
平成21年 期	58.0	▲ 38.3	58.4	▲ 52.0	61.4	▲ 37.3	64.5	▲ 50.0	Q1	2009
期	68.2	17.6	64.8	▲ 41.9	69.2	12.7	65.5	▲ 41.9	Q2	
期	82.1	20.4	80.9	▲ 27.9	82.7	19.5	82.2	▲ 28.0	Q3	
平成20年 7月	117.4	1.6	125.0	19.0	118.3	0.5	123.7	14.5	Jul.	2008
8月	110.6	▲ 5.8	91.5	▲ 10.2	114.1	▲ 3.6	95.6	▲ 6.3	Aug.	
9月	110.1	▲ 0.5	120.2	2.0	112.1	▲ 1.8	122.9	1.2	Sep.	
10月	106.2	▲ 3.5	114.5	▲ 9.8	109.3	▲ 2.5	112.7	▲ 8.0	Oct.	
11月	94.0	▲ 11.5	95.1	▲ 24.6	97.8	▲ 10.5	98.0	▲ 20.2	Nov.	
12月	81.7	▲ 13.1	80.8	▲ 28.9	86.5	▲ 11.6	85.0	▲ 29.6	Dec.	
平成21年 1月	67.6	▲ 17.3	62.4	▲ 45.1	66.5	▲ 23.1	62.7	▲ 47.3	Jan.	2009
2月	52.4	▲ 22.5	53.3	▲ 57.5	59.4	▲ 10.7	61.2	▲ 51.5	Feb.	
3月	54.0	3.1	59.5	▲ 52.7	58.3	▲ 1.9	69.7	▲ 50.8	Mar.	
4月	58.0	7.4	55.2	▲ 48.8	60.9	4.5	56.6	▲ 48.9	Apr.	
5月	72.8	25.5	62.1	▲ 42.4	69.5	14.1	60.0	▲ 43.9	May	
6月	73.8	1.4	77.2	▲ 34.9	77.3	11.2	79.9	▲ 33.6	Jun.	
7月	78.9	6.9	84.0	▲ 32.8	81.9	6.0	85.7	▲ 30.7	Jul.	
8月	80.4	1.9	66.5	▲ 27.3	78.5	▲ 4.2	65.8	▲ 31.2	Aug.	
9月	87.0	8.2	92.1	▲ 23.4	87.7	11.7	95.2	▲ 22.5	Sep.	

	生産者在庫 Inventory				生産者在庫率 Inventory Ratio					
	季節調整済指数 Seasonal Adjustment Index		原指数 Original Index		季節調整済指数 Seasonal Adjustment Index		原指数 Original Index			
	前月(期)比 %Change From Previous Month(Quarter)		前年 (同月期)比 %Change From Previous Year		前月(期)比 %Change From Previous Month(Quarter)		前年 (同月期)比 %Change From Previous Year			
平成 18 年			131.2	11.5			103.2	3.2	C.Y.	2006
19 年			133.9	2.1			103.7	0.5		2007
20 年			110.8	▲ 17.3			101.3	▲ 2.3		2008
平成18年度			90.5	▲ 8.8			101.5	▲ 2.2	F.Y.	2006
19年度			103.6	14.5			103.2	1.7		2007
20年度			57.7	▲ 44.3			114.7	11.1		2008
平成20年 期	118.7	4.0	106.6	3.8	101.0	8.3	95.5	▲ 2.0	Q3	2008
期	103.5	▲ 12.8	110.8	▲ 17.3	110.0	8.9	122.3	6.4	Q4	
平成21年 期	67.2	▲ 35.1	57.7	▲ 44.3	150.4	36.7	151.4	54.8	Q1	2009
期	61.1	▲ 9.1	57.9	▲ 46.4	106.9	▲ 28.9	103.0	15.0	Q2	
期	70.7	15.7	63.5	▲ 40.4	93.5	▲ 12.5	88.9	▲ 6.9	Q3	
平成20年 7月	121.6	6.6	118.4	11.8	100.1	2.5	95.3	▲ 5.8	Jul.	2008
8月	111.6	▲ 8.2	104.5	▲ 2.6	98.4	▲ 1.7	106.8	▲ 1.2	Aug.	
9月	118.7	6.4	106.6	3.8	104.6	6.3	84.3	1.6	Sep.	
10月	112.9	▲ 4.9	124.6	▲ 6.2	104.2	▲ 0.4	110.3	1.2	Oct.	
11月	104.8	▲ 7.2	121.2	▲ 21.7	110.1	5.7	124.9	▲ 0.4	Nov.	
12月	103.5	▲ 1.2	110.8	▲ 17.3	115.7	5.1	131.8	19.5	Dec.	
平成21年 1月	106.1	2.5	119.9	▲ 8.7	167.9	45.1	202.4	77.7	Jan.	2009
2月	82.5	▲ 22.2	93.9	▲ 33.6	155.8	▲ 7.2	163.1	50.7	Feb.	
3月	67.2	▲ 18.5	57.7	▲ 44.3	127.6	▲ 18.1	88.7	24.6	Mar.	
4月	62.9	▲ 6.4	56.6	▲ 39.9	119.2	▲ 6.6	113.7	37.0	Apr.	
5月	69.6	10.7	61.7	▲ 40.3	113.1	▲ 5.1	114.5	18.7	May	
6月	61.1	▲ 12.2	57.9	▲ 46.4	88.4	▲ 21.8	80.7	▲ 9.5	Jun.	
7月	67.9	11.1	66.1	▲ 44.2	92.4	4.5	87.9	▲ 7.8	Jul.	
8月	69.1	1.8	64.7	▲ 38.1	97.2	5.2	105.5	▲ 1.2	Aug.	
9月	70.7	2.3	63.5	▲ 40.4	91.0	▲ 6.4	73.3	▲ 13.0	Sep.	



## 10. 精密機械工業 ; Precision instruments

平成17年 = 100  
index,2005= 100

	生産 Production				生産者出荷 Shipments					
	季節調整済指数 Seasonal Adjustment Index		原指数 Original Index		季節調整済指数 Seasonal Adjustment Index		原指数 Original Index			
	前月(期)比 %Change From Previous Month(Quarter)		前年 (同月期)比 %Change From Previous Year		前月(期)比 %Change From Previous Month(Quarter)		前年 (同月期)比 %Change From Previous Year			
平成 18 年			108.1	8.1			104.8	4.8	C.Y.	2006
19 年			114.9	6.3			110.8	5.7		2007
20 年			117.6	2.3			117.6	6.1		2008
平成18年度			110.6	8.3			107.6	5.5	F.Y.	2006
19年度			116.7	5.5			113.5	5.5		2007
20年度			108.1	▲ 7.4			107.4	▲ 5.4		2008
平成20年 期	119.1	▲ 0.7	122.8	6.8	118.1	▲ 2.5	121.4	8.6	Q3	2008
期	110.3	▲ 7.4	108.1	▲ 9.2	109.1	▲ 7.6	101.2	▲ 3.3	Q4	
平成21年 期	85.9	▲ 22.1	86.7	▲ 30.4	85.1	▲ 22.0	90.0	▲ 31.0	Q1	2009
期	79.2	▲ 7.8	75.3	▲ 34.5	81.1	▲ 4.7	78.0	▲ 33.4	Q2	
期	82.2	3.8	84.2	▲ 31.4	85.5	5.4	87.4	▲ 28.0	Q3	
平成20年 7月	121.2	1.1	122.3	11.3	118.9	▲ 1.3	117.2	8.2	Jul.	2008
8月	116.9	▲ 3.5	110.1	1.2	117.1	▲ 1.5	106.8	7.6	Aug.	
9月	119.2	2.0	135.9	7.7	118.2	0.9	140.3	9.9	Sep.	
10月	116.2	▲ 2.5	115.2	▲ 0.6	116.7	▲ 1.3	107.9	5.2	Oct.	
11月	113.1	▲ 2.7	106.6	▲ 13.3	112.7	▲ 3.4	101.8	▲ 5.0	Nov.	
12月	101.5	▲ 10.3	102.4	▲ 13.4	97.9	▲ 13.1	94.0	▲ 10.0	Dec.	
平成21年 1月	94.5	▲ 6.9	82.8	▲ 23.8	87.7	▲ 10.4	78.4	▲ 32.1	Jan.	2009
2月	86.9	▲ 8.0	86.2	▲ 31.3	85.8	▲ 2.2	87.7	▲ 33.8	Feb.	
3月	76.2	▲ 12.3	91.2	▲ 34.6	81.8	▲ 4.7	103.9	▲ 27.6	Mar.	
4月	75.1	▲ 1.4	70.3	▲ 38.7	78.4	▲ 4.2	72.6	▲ 34.4	Apr.	
5月	81.0	7.9	71.6	▲ 33.5	82.4	5.1	74.5	▲ 34.6	May	
6月	81.5	0.6	83.9	▲ 31.4	82.4	0.0	86.8	▲ 31.4	Jun.	
7月	83.7	2.7	84.5	▲ 30.9	81.1	▲ 1.6	79.9	▲ 31.8	Jul.	
8月	77.4	▲ 7.5	72.9	▲ 33.8	86.7	6.9	79.0	▲ 26.0	Aug.	
9月	85.4	10.3	95.1	▲ 30.0	88.6	2.2	103.2	▲ 26.4	Sep.	

	生産者在庫 Inventory				生産者在庫率 Inventory Ratio					
	季節調整済指数 Seasonal Adjustment Index		原指数 Original Index		季節調整済指数 Seasonal Adjustment Index		原指数 Original Index			
	前月(期)比 %Change From Previous Month(Quarter)		前年 (同月期)比 %Change From Previous Year		前月(期)比 %Change From Previous Month(Quarter)		前年 (同月期)比 %Change From Previous Year			
平成 18 年			124.4	26.8			98.0	▲ 2.0	C.Y.	2006
19 年			138.4	11.3			112.0	14.3		2007
20 年			119.7	▲ 13.5			100.8	▲ 10.0		2008
平成18年度			119.7	22.5			100.2	4.8	F.Y.	2006
19年度			134.8	12.6			111.3	11.1		2007
20年度			115.9	▲ 14.0			111.8	0.4		2008
平成20年 期	113.8	▲ 1.6	114.0	▲ 3.6	98.4	▲ 7.1	93.2	▲ 14.8	Q3	2008
期	107.7	▲ 5.4	119.7	▲ 13.5	98.8	0.4	113.9	▲ 20.8	Q4	
平成21年 期	107.2	▲ 0.5	115.9	▲ 14.0	144.2	46.0	140.7	45.5	Q1	2009
期	112.8	5.2	105.9	▲ 2.5	185.4	28.6	173.7	74.7	Q2	
期	99.4	▲ 11.9	99.6	▲ 12.6	165.3	▲ 10.8	156.3	67.7	Q3	
平成20年 7月	118.0	2.0	111.3	9.5	102.7	0.9	95.5	0.1	Jul.	2008
8月	112.9	▲ 4.3	107.3	0.4	98.1	▲ 4.5	103.1	▲ 15.8	Aug.	
9月	113.8	0.8	114.0	▲ 3.6	94.5	▲ 3.7	81.1	▲ 26.4	Sep.	
10月	113.2	▲ 0.5	106.3	▲ 2.7	94.9	0.4	102.1	▲ 20.9	Oct.	
11月	109.3	▲ 3.4	111.1	▲ 12.5	96.1	1.3	111.7	▲ 21.1	Nov.	
12月	107.7	▲ 1.5	119.7	▲ 13.5	105.4	9.7	127.9	▲ 20.6	Dec.	
平成21年 1月	112.4	4.4	121.6	▲ 10.4	141.8	34.5	158.6	44.3	Jan.	2009
2月	113.5	1.0	119.3	▲ 0.6	144.9	2.2	143.1	67.6	Feb.	
3月	107.2	▲ 5.6	115.9	▲ 14.0	145.8	0.6	120.5	27.2	Mar.	
4月	106.8	▲ 0.4	100.6	▲ 17.5	178.4	22.4	176.3	55.9	Apr.	
5月	108.9	2.0	102.4	▲ 10.2	192.7	8.0	188.9	89.8	May	
6月	112.8	3.6	105.9	▲ 2.5	185.2	▲ 3.9	155.8	82.0	Jun.	
7月	114.8	1.8	108.3	▲ 2.7	184.0	▲ 0.6	171.1	79.2	Jul.	
8月	106.6	▲ 7.1	101.3	▲ 5.6	156.9	▲ 14.7	164.8	59.8	Aug.	
9月	99.4	▲ 6.8	99.6	▲ 12.6	155.1	▲ 1.1	133.1	64.1	Sep.	

11. 窯業・土石製品工業；Ceramics, stone and clay products

平成17年 = 100  
index,2005= 100

	生産 Production				生産者出荷 Shipments					
	季節調整済指数 Seasonal Adjustment Index		原指数 Original Index		季節調整済指数 Seasonal Adjustment Index		原指数 Original Index			
	前月(期)比 %Change From Previous Month(Quarter)		前年 (同月期)比 %Change From Previous Year		前月(期)比 %Change From Previous Month(Quarter)		前年 (同月期)比 %Change From Previous Year			
平成 18 年			101.2	1.2			101.2	1.2	C.Y.	2006
19 年			102.0	0.8			100.7	▲ 0.5		2007
20 年			97.2	▲ 4.7			95.9	▲ 4.8		2008
平成18年度			101.4	1.0			101.4	1.1	F.Y.	2006
19年度			101.1	▲ 0.3			99.9	▲ 1.5		2007
20年度			90.4	▲ 10.6			89.5	▲ 10.4		2008
平成20年 期	98.4	▲ 1.3	98.4	▲ 2.0	97.4	▲ 0.7	97.3	▲ 0.3	Q3	2008
期	90.7	▲ 7.8	95.8	▲ 8.8	88.5	▲ 9.1	93.8	▲ 10.7	Q4	
平成21年 期	72.1	▲ 20.5	69.6	▲ 28.2	74.4	▲ 15.9	73.2	▲ 26.1	Q1	2009
期	74.7	3.6	73.0	▲ 25.2	77.0	3.5	73.2	▲ 21.8	Q2	
期	78.6	5.2	78.3	▲ 20.4	79.1	2.7	78.6	▲ 19.2	Q3	
平成20年 7月	99.3	0.0	102.6	▲ 1.3	99.1	2.2	101.6	1.7	Jul.	2008
8月	97.8	▲ 1.5	91.5	▲ 4.8	96.6	▲ 2.5	90.3	▲ 6.0	Aug.	
9月	98.2	0.4	101.2	0.2	96.5	▲ 0.1	100.1	3.4	Sep.	
10月	99.0	0.8	107.4	▲ 0.1	95.1	▲ 1.5	103.5	▲ 3.2	Oct.	
11月	92.3	▲ 6.8	96.2	▲ 8.6	89.6	▲ 5.8	92.5	▲ 12.5	Nov.	
12月	80.9	▲ 12.4	83.8	▲ 18.1	80.7	▲ 9.9	85.4	▲ 16.5	Dec.	
平成21年 1月	75.8	▲ 6.3	70.2	▲ 23.5	78.1	▲ 3.2	73.0	▲ 22.7	Jan.	2009
2月	70.8	▲ 6.6	68.0	▲ 30.3	73.6	▲ 5.8	72.0	▲ 28.1	Feb.	
3月	69.8	▲ 1.4	70.7	▲ 30.1	71.6	▲ 2.7	74.5	▲ 27.2	Mar.	
4月	74.3	6.4	72.5	▲ 26.1	76.6	7.0	72.9	▲ 21.8	Apr.	
5月	74.2	▲ 0.1	68.9	▲ 26.5	77.0	0.5	69.1	▲ 24.7	May	
6月	75.7	2.0	77.5	▲ 23.1	77.5	0.6	77.7	▲ 18.8	Jun.	
7月	77.3	2.1	79.9	▲ 22.1	78.2	0.9	80.2	▲ 21.1	Jul.	
8月	78.8	1.9	73.7	▲ 19.5	79.3	1.4	74.1	▲ 17.9	Aug.	
9月	79.8	1.3	81.4	▲ 19.6	79.7	0.5	81.5	▲ 18.6	Sep.	

	生産者在庫 Inventory				生産者在庫率 Inventory Ratio					
	季節調整済指数 Seasonal Adjustment Index		原指数 Original Index		季節調整済指数 Seasonal Adjustment Index		原指数 Original Index			
	前月(期)比 %Change From Previous Month(Quarter)		前年 (同月期)比 %Change From Previous Year		前月(期)比 %Change From Previous Month(Quarter)		前年 (同月期)比 %Change From Previous Year			
平成 18 年			98.3	▲ 0.4			100.0	0.0	C.Y.	2006
19 年			102.8	4.6			105.5	5.5		2007
20 年			109.0	6.0			117.1	11.0		2008
平成18年度			95.3	▲ 1.3			99.8	▲ 0.2	F.Y.	2006
19年度			99.1	4.0			107.5	7.7		2007
20年度			101.1	2.0			126.9	18.0		2008
平成20年 期	105.8	1.2	106.6	2.0	116.6	2.0	121.9	6.1	Q3	2008
期	108.4	2.5	109.0	6.0	128.7	10.4	121.6	19.1	Q4	
平成21年 期	104.6	▲ 3.5	101.1	2.0	150.6	17.0	143.3	37.7	Q1	2009
期	96.3	▲ 7.9	97.1	▲ 7.8	135.5	▲ 10.0	143.4	18.6	Q2	
期	93.6	▲ 2.8	94.3	▲ 11.5	127.8	▲ 5.7	133.6	9.6	Q3	
平成20年 7月	103.6	▲ 0.9	105.1	1.8	111.5	▲ 4.5	115.0	2.0	Jul.	2008
8月	105.3	1.6	106.4	3.7	119.9	7.5	133.3	13.1	Aug.	
9月	105.8	0.5	106.6	2.0	118.3	▲ 1.3	117.4	3.1	Sep.	
10月	106.4	0.6	108.4	3.9	120.6	1.9	114.7	10.7	Oct.	
11月	109.1	2.5	110.6	7.3	129.6	7.5	122.4	20.8	Nov.	
12月	108.4	▲ 0.6	109.0	6.0	135.9	4.9	127.8	26.0	Dec.	
平成21年 1月	107.5	▲ 0.8	107.1	5.6	143.0	5.2	145.9	32.3	Jan.	2009
2月	106.6	▲ 0.8	104.5	5.0	156.3	9.3	147.2	45.7	Feb.	
3月	104.6	▲ 1.9	101.1	2.0	152.5	▲ 2.4	136.7	35.5	Mar.	
4月	100.5	▲ 3.9	99.0	▲ 2.6	136.8	▲ 10.3	142.5	20.8	Apr.	
5月	98.8	▲ 1.7	98.3	▲ 4.0	140.2	2.5	153.3	24.1	May	
6月	96.3	▲ 2.5	97.1	▲ 7.8	129.4	▲ 7.7	134.5	10.9	Jun.	
7月	94.5	▲ 1.9	95.8	▲ 8.8	126.8	▲ 2.0	130.8	13.7	Jul.	
8月	94.5	0.0	95.5	▲ 10.2	129.1	1.8	143.5	7.7	Aug.	
9月	93.6	▲ 1.0	94.3	▲ 11.5	127.4	▲ 1.3	126.4	7.7	Sep.	

12. 化学工業(除. 医薬品) ; Chemicals (excl. Drugs)

平成17年 = 100  
index,2005= 100

	生産 Production				生産者出荷 Shipments					
	季節調整済指数 Seasonal Adjustment Index		原指数 Original Index		季節調整済指数 Seasonal Adjustment Index		原指数 Original Index			
	前月(期)比 %Change From Previous Month(Quarter)		前年 (同月期)比 %Change From Previous Year		前月(期)比 %Change From Previous Month(Quarter)		前年 (同月期)比 %Change From Previous Year			
平成 18 年			99.7	▲ 0.3			100.0	0.0	C.Y.	2006
19 年			101.6	1.9			102.0	2.0		2007
20 年			94.9	▲ 6.6			94.6	▲ 7.3		2008
平成18年度			100.4	0.9			100.6	0.7	F.Y.	2006
19年度			100.8	0.4			101.7	1.1		2007
20年度			88.5	▲ 12.2			88.3	▲ 13.2		2008
平成20年 期	95.6	▲ 2.8	96.5	▲ 4.5	94.5	▲ 3.4	95.7	▲ 4.4	Q3	2008
期	86.1	▲ 9.9	89.2	▲ 15.1	84.7	▲ 10.4	87.0	▲ 17.8	Q4	
平成21年 期	74.3	▲ 13.7	73.0	▲ 25.9	76.4	▲ 9.8	74.4	▲ 25.2	Q1	2009
期	85.6	15.2	82.5	▲ 13.3	85.9	12.4	84.0	▲ 12.6	Q2	
期	90.2	5.4	90.6	▲ 6.1	90.7	5.6	91.4	▲ 4.5	Q3	
平成20年 7月	97.0	▲ 0.6	101.1	▲ 2.3	97.3	▲ 0.8	101.7	▲ 0.2	Jul.	2008
8月	95.1	▲ 2.0	93.6	▲ 7.1	93.7	▲ 3.7	90.2	▲ 9.3	Aug.	
9月	94.8	▲ 0.3	94.9	▲ 3.9	92.5	▲ 1.3	95.2	▲ 3.9	Sep.	
10月	90.3	▲ 4.7	94.6	▲ 10.8	89.7	▲ 3.0	93.9	▲ 11.5	Oct.	
11月	87.3	▲ 3.3	88.8	▲ 15.4	84.7	▲ 5.6	84.1	▲ 20.3	Nov.	
12月	80.6	▲ 7.7	84.1	▲ 19.3	79.8	▲ 5.8	83.1	▲ 21.8	Dec.	
平成21年 1月	76.3	▲ 5.3	75.8	▲ 24.2	75.8	▲ 5.0	70.7	▲ 25.8	Jan.	2009
2月	73.6	▲ 3.5	70.9	▲ 28.9	74.4	▲ 1.8	70.3	▲ 30.0	Feb.	
3月	73.0	▲ 0.8	72.4	▲ 24.5	78.9	6.0	82.1	▲ 20.1	Mar.	
4月	83.2	14.0	81.8	▲ 15.8	82.6	4.7	82.3	▲ 14.5	Apr.	
5月	85.3	2.5	80.1	▲ 15.2	86.7	5.0	80.6	▲ 14.4	May	
6月	88.2	3.4	85.5	▲ 9.0	88.3	1.8	89.1	▲ 8.9	Jun.	
7月	88.6	0.5	92.3	▲ 8.7	88.1	▲ 0.2	92.1	▲ 9.4	Jul.	
8月	90.2	1.8	88.8	▲ 5.1	90.3	2.5	86.9	▲ 3.7	Aug.	
9月	91.7	1.7	90.8	▲ 4.3	93.7	3.8	95.1	▲ 0.1	Sep.	

	生産者在庫 Inventory				生産者在庫率 Inventory Ratio					
	季節調整済指数 Seasonal Adjustment Index		原指数 Original Index		季節調整済指数 Seasonal Adjustment Index		原指数 Original Index			
	前月(期)比 %Change From Previous Month(Quarter)		前年 (同月期)比 %Change From Previous Year		前月(期)比 %Change From Previous Month(Quarter)		前年 (同月期)比 %Change From Previous Year			
平成 18 年			97.8	▲ 1.3			98.7	▲ 1.3	C.Y.	2006
19 年			99.1	1.3			98.3	▲ 0.4		2007
20 年			109.5	10.5			111.0	12.9		2008
平成18年度			102.6	1.1			97.9	▲ 3.0	F.Y.	2006
19年度			102.1	▲ 0.5			98.9	1.0		2007
20年度			101.5	▲ 0.6			123.6	25.0		2008
平成20年 期	106.3	2.8	103.5	4.0	110.1	5.9	106.8	8.1	Q3	2008
期	110.4	3.9	109.5	10.5	132.6	20.4	128.3	35.8	Q4	
平成21年 期	100.0	▲ 9.4	101.5	▲ 0.6	145.2	9.5	155.8	47.7	Q1	2009
期	96.4	▲ 3.6	93.6	▲ 6.8	120.8	▲ 16.8	120.4	16.4	Q2	
期	93.9	▲ 2.6	91.5	▲ 11.6	106.6	▲ 11.8	103.5	▲ 3.1	Q3	
平成20年 7月	101.9	▲ 1.5	98.9	2.1	101.4	▲ 3.3	95.8	1.5	Jul.	2008
8月	104.6	2.6	103.7	4.0	114.4	12.8	117.1	15.5	Aug.	
9月	106.3	1.6	103.5	4.0	114.4	0.0	107.6	6.9	Sep.	
10月	106.7	0.4	104.4	4.9	118.0	3.1	112.8	19.2	Oct.	
11月	110.2	3.3	109.0	9.3	137.0	16.1	133.7	41.8	Nov.	
12月	110.4	0.2	109.5	10.5	142.7	4.2	138.5	46.3	Dec.	
平成21年 1月	107.7	▲ 2.4	113.2	7.0	147.4	3.3	169.8	48.7	Jan.	2009
2月	105.1	▲ 2.4	112.0	5.0	154.4	4.7	169.5	60.8	Feb.	
3月	100.0	▲ 4.9	101.5	▲ 0.6	133.8	▲ 13.3	128.0	32.0	Mar.	
4月	98.6	▲ 1.4	98.5	▲ 3.2	123.3	▲ 7.8	122.3	19.7	Apr.	
5月	97.1	▲ 1.5	97.7	▲ 5.8	123.1	▲ 0.2	129.4	18.5	May	
6月	96.4	▲ 0.7	93.6	▲ 6.8	116.1	▲ 5.7	109.4	10.6	Jun.	
7月	96.6	0.2	93.7	▲ 5.3	108.2	▲ 6.8	102.2	6.7	Jul.	
8月	96.3	▲ 0.3	95.5	▲ 7.9	110.3	1.9	112.9	▲ 3.6	Aug.	
9月	93.9	▲ 2.5	91.5	▲ 11.6	101.3	▲ 8.2	95.3	▲ 11.4	Sep.	

## 13. 石油・石炭製品工業； Petroleum and coal products

平成17年 = 100  
index,2005= 100

	生産 Production				生産者出荷 Shipments					
	季節調整済指数 Seasonal Adjustment Index		原指数 Original Index		季節調整済指数 Seasonal Adjustment Index		原指数 Original Index			
	前月(期)比 %Change From Previous Month(Quarter)		前年 (同月期)比 %Change From Previous Year		前月(期)比 %Change From Previous Month(Quarter)		前年 (同月期)比 %Change From Previous Year			
平成 18 年			98.0	▲ 2.0			97.9	▲ 2.1	C.Y.	2006
19 年			97.6	▲ 0.4			96.8	▲ 1.1		2007
20 年			96.0	▲ 1.6			94.9	▲ 2.0		2008
平成18年度			97.0	▲ 3.3			96.9	▲ 3.0	F.Y.	2006
19年度			98.1	1.1			96.9	0.0		2007
20年度			94.2	▲ 4.0			93.0	▲ 4.0		2008
平成20年 期	93.4	▲ 6.0	94.2	▲ 4.8	93.3	▲ 5.1	92.1	▲ 5.0	Q3	2008
期	93.3	▲ 0.1	95.5	▲ 5.9	92.3	▲ 1.2	94.8	▲ 5.4	Q4	
平成21年 期	91.6	▲ 1.8	94.3	▲ 7.2	88.9	▲ 3.6	92.4	▲ 7.7	Q1	2009
期	90.0	▲ 1.7	83.5	▲ 9.9	90.0	1.2	84.4	▲ 8.9	Q2	
期	89.5	▲ 0.6	89.8	▲ 4.7	90.1	0.1	88.5	▲ 3.9	Q3	
平成20年 7月	95.5	0.1	96.1	▲ 2.4	95.1	▲ 0.5	95.1	▲ 0.9	Jul.	2008
8月	94.6	▲ 0.9	99.9	▲ 4.1	92.7	▲ 2.5	93.3	▲ 6.0	Aug.	
9月	90.1	▲ 4.8	86.5	▲ 7.9	92.2	▲ 0.5	87.9	▲ 7.8	Sep.	
10月	93.3	3.6	91.6	▲ 5.1	91.6	▲ 0.7	89.4	▲ 7.0	Oct.	
11月	93.8	0.5	92.9	▲ 5.2	93.0	1.5	92.6	▲ 5.2	Nov.	
12月	92.7	▲ 1.2	101.9	▲ 7.3	92.1	▲ 1.0	102.4	▲ 4.0	Dec.	
平成21年 1月	89.8	▲ 3.1	95.2	▲ 8.2	90.5	▲ 1.7	95.4	▲ 6.6	Jan.	2009
2月	94.2	4.9	91.2	▲ 6.4	86.9	▲ 4.0	86.3	▲ 12.6	Feb.	
3月	90.9	▲ 3.5	96.5	▲ 7.0	89.4	2.9	95.5	▲ 4.1	Mar.	
4月	87.8	▲ 3.4	85.8	▲ 13.9	87.9	▲ 1.7	85.9	▲ 14.5	Apr.	
5月	91.7	4.4	83.7	▲ 10.1	88.5	0.7	81.7	▲ 9.4	May	
6月	90.4	▲ 1.4	81.0	▲ 5.0	93.7	5.9	85.5	▲ 1.7	Jun.	
7月	86.8	▲ 4.0	87.4	▲ 9.1	87.3	▲ 6.8	87.3	▲ 8.2	Jul.	
8月	89.6	3.2	94.6	▲ 5.3	91.6	4.9	92.2	▲ 1.2	Aug.	
9月	92.0	2.7	87.4	1.0	91.3	▲ 0.3	86.1	▲ 2.0	Sep.	

	生産者在庫 Inventory				生産者在庫率 Inventory Ratio					
	季節調整済指数 Seasonal Adjustment Index		原指数 Original Index		季節調整済指数 Seasonal Adjustment Index		原指数 Original Index			
	前月(期)比 %Change From Previous Month(Quarter)		前年 (同月期)比 %Change From Previous Year		前月(期)比 %Change From Previous Month(Quarter)		前年 (同月期)比 %Change From Previous Year			
平成 18 年			105.3	7.4			104.9	4.9	C.Y.	2006
19 年			102.4	▲ 2.8			103.5	▲ 1.3		2007
20 年			105.0	2.5			113.9	10.0		2008
平成18年度			94.8	2.5			107.3	7.4	F.Y.	2006
19年度			98.1	3.5			102.2	▲ 4.8		2007
20年度			106.4	8.5			118.6	16.0		2008
平成20年 期	106.5	6.6	115.6	14.9	119.0	11.7	134.2	19.9	Q3	2008
期	104.5	▲ 1.9	105.0	2.5	122.6	3.0	122.3	24.4	Q4	
平成21年 期	115.6	10.6	106.4	8.5	126.6	3.3	113.1	20.4	Q1	2009
期	96.9	▲ 16.2	91.4	▲ 3.0	126.6	0.0	124.0	18.1	Q2	
期	94.1	▲ 2.9	102.1	▲ 11.7	111.2	▲ 12.2	124.7	▲ 7.1	Q3	
平成20年 7月	103.7	3.8	100.1	5.6	111.7	3.7	112.8	7.2	Jul.	2008
8月	106.5	2.7	116.1	9.6	121.3	8.6	141.1	20.2	Aug.	
9月	106.5	0.0	115.6	14.9	124.1	2.3	148.7	31.6	Sep.	
10月	108.6	2.0	118.0	18.0	125.8	1.4	141.4	35.6	Oct.	
11月	106.4	▲ 2.0	113.4	13.1	121.0	▲ 3.8	122.3	23.7	Nov.	
12月	104.5	▲ 1.8	105.0	2.5	121.1	0.1	103.2	12.4	Dec.	
平成21年 1月	94.2	▲ 9.9	96.2	▲ 3.5	110.3	▲ 8.9	103.0	10.5	Jan.	2009
2月	109.9	16.7	104.3	15.1	133.0	20.6	121.9	34.5	Feb.	
3月	115.6	5.2	106.4	8.5	136.5	2.6	114.3	16.8	Mar.	
4月	110.1	▲ 4.8	99.9	10.0	135.5	▲ 0.7	121.7	31.1	Apr.	
5月	108.4	▲ 1.5	103.8	6.4	135.3	▲ 0.1	136.3	24.6	May	
6月	96.9	▲ 10.6	91.4	▲ 3.0	108.9	▲ 19.5	114.1	1.2	Jun.	
7月	97.0	0.1	93.7	▲ 6.4	117.9	8.3	119.1	5.6	Jul.	
8月	92.0	▲ 5.2	100.3	▲ 13.6	105.7	▲ 10.3	122.9	▲ 12.9	Aug.	
9月	94.1	2.3	102.1	▲ 11.7	110.1	4.2	132.0	▲ 11.2	Sep.	

14. プラスチック製品工業 ; Plastic products

平成17年 = 100  
index,2005= 100

	生産 Production				生産者出荷 Shipments					
	季節調整済指数 Seasonal Adjustment Index		原指数 Original Index		季節調整済指数 Seasonal Adjustment Index		原指数 Original Index			
	前月(期)比 %Change From Previous Month(Quarter)		前年 (同月期)比 %Change From Previous Year		前月(期)比 %Change From Previous Month(Quarter)		前年 (同月期)比 %Change From Previous Year			
平成 18 年			101.2	1.2			101.6	1.6	C.Y.	2006
19 年			101.4	0.2			102.6	1.0		2007
20 年			97.5	▲ 3.8			98.3	▲ 4.2		2008
平成18年度			101.1	0.9			101.7	1.5	F.Y.	2006
19年度			101.7	0.6			102.9	1.2		2007
20年度			90.7	▲ 10.8			91.3	▲ 11.3		2008
平成20年 期	98.2	▲ 2.8	99.3	▲ 1.4	98.7	▲ 3.5	100.5	▲ 1.7	Q3	2008
期	88.2	▲ 10.2	91.4	▲ 13.6	88.2	▲ 10.6	91.5	▲ 15.0	Q4	
平成21年 期	75.0	▲ 15.0	71.6	▲ 27.7	75.6	▲ 14.3	72.3	▲ 27.8	Q1	2009
期	82.9	10.5	82.1	▲ 18.2	82.7	9.4	81.3	▲ 19.4	Q2	
期	85.3	2.9	85.9	▲ 13.5	85.0	2.8	86.2	▲ 14.2	Q3	
平成20年 7月	99.7	▲ 0.6	105.1	▲ 0.3	101.3	0.4	106.9	1.5	Jul.	2008
8月	98.2	▲ 1.5	91.3	▲ 3.5	98.4	▲ 2.9	93.0	▲ 5.2	Aug.	
9月	96.8	▲ 1.4	101.6	▲ 0.5	96.4	▲ 2.0	101.6	▲ 1.5	Sep.	
10月	93.3	▲ 3.6	100.3	▲ 7.4	93.1	▲ 3.4	100.3	▲ 8.4	Oct.	
11月	89.4	▲ 4.2	92.5	▲ 13.9	88.6	▲ 4.8	91.0	▲ 16.7	Nov.	
12月	81.9	▲ 8.4	81.3	▲ 20.1	83.0	▲ 6.3	83.2	▲ 20.2	Dec.	
平成21年 1月	78.5	▲ 4.2	70.8	▲ 23.6	79.2	▲ 4.6	70.7	▲ 24.5	Jan.	2009
2月	73.6	▲ 6.2	69.5	▲ 30.8	73.9	▲ 6.7	69.5	▲ 30.9	Feb.	
3月	72.8	▲ 1.1	74.5	▲ 28.2	73.8	▲ 0.1	76.7	▲ 27.9	Mar.	
4月	80.3	10.3	80.2	▲ 20.7	80.4	8.9	80.3	▲ 21.7	Apr.	
5月	84.1	4.7	78.7	▲ 18.9	82.8	3.0	77.1	▲ 21.6	May	
6月	84.4	0.4	87.4	▲ 15.2	84.8	2.4	86.5	▲ 15.0	Jun.	
7月	86.5	2.5	91.2	▲ 13.2	85.2	0.5	90.0	▲ 15.8	Jul.	
8月	84.8	▲ 2.0	78.9	▲ 13.6	84.6	▲ 0.7	79.9	▲ 14.1	Aug.	
9月	84.6	▲ 0.2	87.6	▲ 13.8	85.2	0.7	88.8	▲ 12.6	Sep.	

	生産者在庫 Inventory				生産者在庫率 Inventory Ratio					
	季節調整済指数 Seasonal Adjustment Index		原指数 Original Index		季節調整済指数 Seasonal Adjustment Index		原指数 Original Index			
	前月(期)比 %Change From Previous Month(Quarter)		前年 (同月期)比 %Change From Previous Year		前月(期)比 %Change From Previous Month(Quarter)		前年 (同月期)比 %Change From Previous Year			
平成 18 年			100.9	1.8			100.7	0.7	C.Y.	2006
19 年			99.3	▲ 1.6			101.6	0.9		2007
20 年			99.1	▲ 0.2			106.4	4.7		2008
平成18年度			100.9	1.5			101.3	0.9	F.Y.	2006
19年度			102.1	1.2			101.7	0.4		2007
20年度			92.7	▲ 9.2			112.6	10.7		2008
平成20年 期	100.0	▲ 1.3	99.1	▲ 1.0	104.1	0.8	101.7	0.8	Q3	2008
期	100.5	0.5	99.1	▲ 0.2	117.0	12.4	112.2	16.9	Q4	
平成21年 期	93.0	▲ 7.5	92.7	▲ 9.2	125.1	6.9	132.2	23.0	Q1	2009
期	92.3	▲ 0.8	93.3	▲ 8.9	112.0	▲ 10.5	113.0	8.4	Q2	
期	91.8	▲ 0.5	91.0	▲ 8.2	109.2	▲ 2.5	106.7	4.9	Q3	
平成20年 7月	98.3	▲ 3.0	100.1	▲ 3.0	99.1	▲ 5.5	97.5	▲ 3.4	Jul.	2008
8月	99.5	1.2	97.7	▲ 1.6	106.2	7.2	107.3	4.6	Aug.	
9月	100.0	0.5	99.1	▲ 1.0	107.0	0.8	100.3	1.0	Sep.	
10月	99.9	▲ 0.1	100.0	▲ 1.2	109.4	2.2	102.7	7.9	Oct.	
11月	102.3	2.4	102.5	1.7	120.9	10.5	115.1	20.6	Nov.	
12月	100.5	▲ 1.8	99.1	▲ 0.2	120.8	▲ 0.1	118.7	21.9	Dec.	
平成21年 1月	98.5	▲ 2.0	98.8	▲ 1.8	124.8	3.3	140.7	23.7	Jan.	2009
2月	95.9	▲ 2.6	97.9	▲ 5.5	126.8	1.6	137.9	26.3	Feb.	
3月	93.0	▲ 3.0	92.7	▲ 9.2	123.6	▲ 2.5	117.9	18.5	Mar.	
4月	91.6	▲ 1.5	91.0	▲ 9.8	112.1	▲ 9.3	110.7	9.2	Apr.	
5月	93.1	1.6	92.4	▲ 7.5	115.8	3.3	119.6	13.2	May	
6月	92.3	▲ 0.9	93.3	▲ 8.9	108.2	▲ 6.6	108.8	3.1	Jun.	
7月	92.2	▲ 0.1	93.9	▲ 6.2	107.2	▲ 0.9	105.4	8.1	Jul.	
8月	93.5	1.4	91.8	▲ 6.0	111.8	4.3	113.0	5.3	Aug.	
9月	91.8	▲ 1.8	91.0	▲ 8.2	108.5	▲ 3.0	101.7	1.4	Sep.	

## 15. パルプ・紙・紙加工品工業 ; Pulp, paper and paper products

 平成17年 = 100  
 index,2005= 100

	生産 Production				生産者出荷 Shipments					
	季節調整済指数 Seasonal Adjustment Index		原指数 Original Index		季節調整済指数 Seasonal Adjustment Index		原指数 Original Index			
	前月(期)比 %Change From Previous Month(Quarter)		前年 (同月期)比 %Change From Previous Year		前月(期)比 %Change From Previous Month(Quarter)		前年 (同月期)比 %Change From Previous Year			
平成 18 年			100.6	0.6			100.9	0.9	C.Y.	2006
19 年			101.0	0.4			101.6	0.7		2007
20 年			99.6	▲ 1.4			99.2	▲ 2.4		2008
平成18年度			100.5	0.1			100.8	0.2	F.Y.	2006
19年度			101.7	1.2			101.9	1.1		2007
20年度			94.1	▲ 7.5			94.6	▲ 7.2		2008
平成20年 期	100.8	▲ 1.6	101.3	1.1	100.0	▲ 2.2	100.6	0.1	Q3	2008
期	91.6	▲ 9.1	93.9	▲ 10.6	91.7	▲ 8.3	94.6	▲ 11.3	Q4	
平成21年 期	81.5	▲ 11.0	79.5	▲ 21.8	84.6	▲ 7.7	81.5	▲ 18.4	Q1	2009
期	87.8	7.7	87.0	▲ 14.3	87.5	3.4	86.7	▲ 14.8	Q2	
期	86.4	▲ 1.6	86.9	▲ 14.2	88.0	0.6	88.3	▲ 12.2	Q3	
平成20年 7月	101.7	▲ 0.1	103.3	3.7	101.4	0.3	104.3	3.3	Jul.	2008
8月	100.3	▲ 1.4	99.2	▲ 0.5	99.0	▲ 2.4	95.3	▲ 4.4	Aug.	
9月	100.3	0.0	101.5	0.2	99.5	0.5	102.1	1.3	Sep.	
10月	95.0	▲ 5.3	100.3	▲ 6.3	94.9	▲ 4.6	100.1	▲ 6.7	Oct.	
11月	92.6	▲ 2.5	93.6	▲ 9.7	91.9	▲ 3.2	92.5	▲ 13.5	Nov.	
12月	87.3	▲ 5.7	87.8	▲ 15.9	88.2	▲ 4.0	91.2	▲ 13.7	Dec.	
平成21年 1月	83.5	▲ 4.4	80.1	▲ 19.7	85.7	▲ 2.8	77.2	▲ 17.5	Jan.	2009
2月	80.8	▲ 3.2	75.1	▲ 23.9	84.9	▲ 0.9	79.3	▲ 20.1	Feb.	
3月	80.1	▲ 0.9	83.4	▲ 21.8	83.3	▲ 1.9	88.1	▲ 17.4	Mar.	
4月	88.6	10.6	88.0	▲ 13.8	88.4	6.1	89.1	▲ 13.9	Apr.	
5月	87.6	▲ 1.1	86.7	▲ 15.0	86.4	▲ 2.3	82.6	▲ 18.1	May	
6月	87.1	▲ 0.6	86.3	▲ 14.0	87.6	1.4	88.5	▲ 12.3	Jun.	
7月	85.7	▲ 1.6	87.0	▲ 15.8	87.9	0.3	90.4	▲ 13.3	Jul.	
8月	86.8	1.3	85.9	▲ 13.4	87.1	▲ 0.9	83.8	▲ 12.1	Aug.	
9月	86.8	0.0	87.7	▲ 13.6	89.1	2.3	90.6	▲ 11.3	Sep.	

	生産者在庫 Inventory				生産者在庫率 Inventory Ratio					
	季節調整済指数 Seasonal Adjustment Index		原指数 Original Index		季節調整済指数 Seasonal Adjustment Index		原指数 Original Index			
	前月(期)比 %Change From Previous Month(Quarter)		前年 (同月期)比 %Change From Previous Year		前月(期)比 %Change From Previous Month(Quarter)		前年 (同月期)比 %Change From Previous Year			
平成 18 年			98.1	0.3			101.0	1.0	C.Y.	2006
19 年			93.0	▲ 5.2			95.7	▲ 5.2		2007
20 年			103.3	11.1			101.0	5.5		2008
平成18年度			97.4	0.0			100.9	0.6	F.Y.	2006
19年度			97.8	0.4			95.0	▲ 5.8		2007
20年度			97.4	▲ 0.4			108.1	13.8		2008
平成20年 期	101.9	3.5	101.6	5.3	99.3	4.5	98.9	3.7	Q3	2008
期	105.9	3.9	103.3	11.1	114.5	15.3	112.9	24.2	Q4	
平成21年 期	99.1	▲ 6.4	97.4	▲ 0.4	123.6	7.9	125.3	29.8	Q1	2009
期	103.3	4.2	102.4	4.8	118.8	▲ 3.9	119.5	25.0	Q2	
期	100.3	▲ 2.9	100.0	▲ 1.6	117.1	▲ 1.4	116.7	18.0	Q3	
平成20年 7月	98.2	▲ 0.3	97.1	1.9	93.3	▲ 4.5	92.2	▲ 2.8	Jul.	2008
8月	100.6	2.4	101.7	6.4	101.6	8.9	105.0	9.8	Aug.	
9月	101.9	1.3	101.6	5.3	103.0	1.4	99.4	3.9	Sep.	
10月	101.5	▲ 0.4	103.1	6.1	105.6	2.5	104.2	13.3	Oct.	
11月	105.4	3.8	106.0	12.5	116.9	10.7	116.0	28.5	Nov.	
12月	105.9	0.5	103.3	11.1	121.1	3.6	118.4	30.8	Dec.	
平成21年 1月	104.7	▲ 1.1	107.2	8.0	125.1	3.3	137.2	32.9	Jan.	2009
2月	101.6	▲ 3.0	102.7	4.4	122.9	▲ 1.8	128.7	32.0	Feb.	
3月	99.1	▲ 2.5	97.4	▲ 0.4	122.8	▲ 0.1	109.9	23.6	Mar.	
4月	99.4	0.3	97.6	1.1	114.0	▲ 7.2	112.8	19.9	Apr.	
5月	102.3	2.9	103.6	6.0	122.3	7.3	127.1	32.4	May	
6月	103.3	1.0	102.4	4.8	120.0	▲ 1.9	118.7	22.9	Jun.	
7月	100.9	▲ 2.3	99.8	2.8	114.8	▲ 4.3	113.5	23.1	Jul.	
8月	101.6	0.7	102.8	1.1	119.9	4.4	123.9	18.0	Aug.	
9月	100.3	▲ 1.3	100.0	▲ 1.6	116.7	▲ 2.7	112.6	13.3	Sep.	

## 16. 纖維工業 ; Textiles

平成17年 = 100  
index,2005= 100

	生産 Production				生産者出荷 Shipments					
	季節調整済指数 Seasonal Adjustment Index		原指数 Original Index		季節調整済指数 Seasonal Adjustment Index		原指数 Original Index			
	前月(期)比 %Change From Previous Month(Quarter)		前年 (同月期)比 %Change From Previous Year		前月(期)比 %Change From Previous Month(Quarter)		前年 (同月期)比 %Change From Previous Year			
平成 18 年			95.8	▲ 4.2			97.0	▲ 3.0	C.Y.	2006
19 年			90.6	▲ 5.4			94.5	▲ 2.6		2007
20 年			82.5	▲ 8.9			86.2	▲ 8.8		2008
平成18年度			94.5	▲ 4.0			96.9	▲ 1.8	F.Y.	2006
19年度			89.3	▲ 5.5			93.2	▲ 3.8		2007
20年度			77.9	▲ 12.8			82.2	▲ 11.8		2008
平成20年 期	80.9	▲ 3.9	80.1	▲ 10.1	84.9	▲ 2.9	81.8	▲ 8.9	Q3	2008
期	78.0	▲ 3.6	78.8	▲ 12.3	80.9	▲ 4.7	80.2	▲ 12.8	Q4	
平成21年 期	68.9	▲ 11.7	68.0	▲ 21.1	75.9	▲ 6.2	77.3	▲ 17.4	Q1	2009
期	66.5	▲ 3.5	66.8	▲ 21.2	73.2	▲ 3.6	74.6	▲ 16.5	Q2	
期	65.9	▲ 0.9	65.1	▲ 18.7	71.8	▲ 1.9	68.9	▲ 15.8	Q3	
平成20年 7月	81.5	▲ 2.0	82.0	▲ 10.1	85.8	▲ 0.1	81.8	▲ 8.6	Jul.	2008
8月	80.8	▲ 0.9	77.0	▲ 11.4	84.2	▲ 1.9	76.6	▲ 12.1	Aug.	
9月	80.3	▲ 0.6	81.4	▲ 8.8	84.6	0.5	86.9	▲ 6.3	Sep.	
10月	79.8	▲ 0.6	82.6	▲ 10.4	83.4	▲ 1.4	85.9	▲ 9.4	Oct.	
11月	78.4	▲ 1.8	78.4	▲ 12.3	81.0	▲ 2.9	78.7	▲ 14.3	Nov.	
12月	75.7	▲ 3.4	75.3	▲ 14.6	78.2	▲ 3.5	76.1	▲ 14.9	Dec.	
平成21年 1月	72.9	▲ 3.7	68.4	▲ 16.8	78.9	0.9	73.1	▲ 14.5	Jan.	2009
2月	68.8	▲ 5.6	67.7	▲ 22.0	75.2	▲ 4.7	75.4	▲ 19.6	Feb.	
3月	64.9	▲ 5.7	67.9	▲ 24.2	73.6	▲ 2.1	83.4	▲ 17.9	Mar.	
4月	67.0	3.2	69.5	▲ 20.9	75.2	2.2	81.8	▲ 15.7	Apr.	
5月	66.0	▲ 1.5	64.4	▲ 23.1	72.2	▲ 4.0	71.5	▲ 18.7	May	
6月	66.5	0.8	66.5	▲ 19.6	72.3	0.1	70.4	▲ 15.1	Jun.	
7月	66.2	▲ 0.5	66.6	▲ 18.8	71.5	▲ 1.1	68.2	▲ 16.6	Jul.	
8月	65.9	▲ 0.5	62.8	▲ 18.4	71.8	0.4	65.3	▲ 14.8	Aug.	
9月	65.6	▲ 0.5	65.9	▲ 19.0	72.0	0.3	73.3	▲ 15.7	Sep.	

	生産者在庫 Inventory				生産者在庫率 Inventory Ratio					
	季節調整済指数 Seasonal Adjustment Index		原指数 Original Index		季節調整済指数 Seasonal Adjustment Index		原指数 Original Index			
	前月(期)比 %Change From Previous Month(Quarter)		前年 (同月期)比 %Change From Previous Year		前月(期)比 %Change From Previous Month(Quarter)		前年 (同月期)比 %Change From Previous Year			
平成 18 年			95.7	▲ 3.9			98.2	▲ 1.8	C.Y.	2006
19 年			94.7	▲ 1.0			99.0	0.8		2007
20 年			97.7	3.2			110.1	11.2		2008
平成18年度			90.1	▲ 4.1			97.7	▲ 2.7	F.Y.	2006
19年度			89.3	▲ 0.9			100.0	2.4		2007
20年度			88.0	▲ 1.5			117.2	17.2		2008
平成20年 期	91.8	0.0	92.2	▲ 1.0	111.7	4.7	115.4	11.4	Q3	2008
期	94.5	2.9	97.7	3.2	119.1	6.6	125.8	19.5	Q4	
平成21年 期	90.0	▲ 4.8	88.0	▲ 1.5	130.7	9.7	128.7	28.3	Q1	2009
期	86.5	▲ 3.9	83.6	▲ 5.9	128.8	▲ 1.5	119.2	20.5	Q2	
期	83.9	▲ 3.0	84.3	▲ 8.6	126.5	▲ 1.8	130.8	13.3	Q3	
平成20年 7月	91.5	▲ 0.3	90.3	▲ 0.8	109.9	0.2	112.6	10.8	Jul.	2008
8月	92.0	0.5	93.0	▲ 0.1	113.6	3.4	124.6	15.6	Aug.	
9月	91.8	▲ 0.2	92.2	▲ 1.0	111.7	▲ 1.7	109.1	7.6	Sep.	
10月	92.3	0.5	93.2	0.0	114.9	2.9	114.3	14.3	Oct.	
11月	93.6	1.4	95.6	1.9	120.2	4.6	128.2	21.1	Nov.	
12月	94.5	1.0	97.7	3.2	122.2	1.7	134.9	22.6	Dec.	
平成21年 1月	93.8	▲ 0.7	97.7	1.8	124.3	1.7	137.4	22.8	Jan.	2009
2月	92.6	▲ 1.3	94.5	1.5	132.8	6.8	131.8	31.9	Feb.	
3月	90.0	▲ 2.8	88.0	▲ 1.5	134.9	1.6	116.8	30.9	Mar.	
4月	88.1	▲ 2.1	85.0	▲ 3.2	128.2	▲ 5.0	112.6	23.7	Apr.	
5月	87.8	▲ 0.3	84.3	▲ 3.8	131.6	2.7	121.4	23.2	May	
6月	86.5	▲ 1.5	83.6	▲ 5.9	126.5	▲ 3.9	123.7	15.4	Jun.	
7月	85.4	▲ 1.3	84.3	▲ 6.6	127.0	0.4	130.1	15.5	Jul.	
8月	84.4	▲ 1.2	85.3	▲ 8.3	128.4	1.1	140.9	13.1	Aug.	
9月	83.9	▲ 0.6	84.3	▲ 8.6	124.2	▲ 3.3	121.3	11.2	Sep.	

17. その他工業 ; Other manufacturing

平成17年 = 100  
index,2005= 100

	生産 Production				生産者出荷 Shipments					
	季節調整済指数 Seasonal Adjustment Index		原指数 Original Index		季節調整済指数 Seasonal Adjustment Index		原指数 Original Index			
	前月(期)比 %Change From Previous Month(Quarter)		前年 (同月期)比 %Change From Previous Year		前月(期)比 %Change From Previous Month(Quarter)		前年 (同月期)比 %Change From Previous Year			
平成 18 年			104.2	4.2			103.0	3.0	C.Y.	2006
19 年			106.5	2.2			105.4	2.3		2007
20 年			103.0	▲ 3.3			99.5	▲ 5.6		2008
平成18年度			105.7	5.4			104.4	4.2	F.Y.	2006
19年度			106.1	0.4			104.4	0.0		2007
20年度			96.5	▲ 9.0			93.0	▲ 10.9		2008
平成20年 期	103.5	▲ 1.1	102.8	▲ 2.4	99.5	▲ 1.9	98.9	▲ 3.9	Q3	2008
期	97.5	▲ 5.8	102.5	▲ 7.6	93.5	▲ 6.0	97.0	▲ 10.8	Q4	
平成21年 期	80.4	▲ 17.5	79.2	▲ 24.6	77.8	▲ 16.8	77.0	▲ 25.3	Q1	2009
期	80.6	0.2	78.1	▲ 23.0	76.5	▲ 1.7	74.5	▲ 24.7	Q2	
期	85.2	5.7	84.4	▲ 17.9	81.2	6.1	80.6	▲ 18.5	Q3	
平成20年 7月	103.4	▲ 0.8	104.2	▲ 3.0	100.3	▲ 0.6	102.2	▲ 2.9	Jul.	2008
8月	102.7	▲ 0.7	93.0	▲ 5.1	99.0	▲ 1.3	90.2	▲ 7.4	Aug.	
9月	104.4	1.7	111.1	0.6	99.1	0.1	104.3	▲ 1.6	Sep.	
10月	101.8	▲ 2.5	115.1	▲ 3.4	99.7	0.6	108.0	▲ 5.2	Oct.	
11月	98.6	▲ 3.1	100.6	▲ 8.9	92.5	▲ 7.2	94.0	▲ 14.0	Nov.	
12月	92.1	▲ 6.6	91.8	▲ 11.0	88.3	▲ 4.5	89.1	▲ 13.6	Dec.	
平成21年 1月	87.2	▲ 5.3	77.8	▲ 19.2	82.8	▲ 6.2	73.3	▲ 21.4	Jan.	2009
2月	78.1	▲ 10.4	77.8	▲ 27.2	76.3	▲ 7.9	75.3	▲ 27.9	Feb.	
3月	75.8	▲ 2.9	82.0	▲ 26.9	74.3	▲ 2.6	82.5	▲ 26.2	Mar.	
4月	78.6	3.7	78.1	▲ 24.7	74.7	0.5	74.9	▲ 26.2	Apr.	
5月	79.8	1.5	73.4	▲ 25.2	75.8	1.5	69.4	▲ 27.1	May	
6月	83.4	4.5	82.7	▲ 19.3	79.0	4.2	79.3	▲ 20.7	Jun.	
7月	86.1	3.2	86.8	▲ 16.7	81.2	2.8	82.8	▲ 19.0	Jul.	
8月	88.9	3.3	80.5	▲ 13.4	82.3	1.4	75.0	▲ 16.9	Aug.	
9月	80.7	▲ 9.2	85.8	▲ 22.8	80.1	▲ 2.7	83.9	▲ 19.6	Sep.	

	生産者在庫 Inventory				生産者在庫率 Inventory Ratio					
	季節調整済指数 Seasonal Adjustment Index		原指数 Original Index		季節調整済指数 Seasonal Adjustment Index		原指数 Original Index			
	前月(期)比 %Change From Previous Month(Quarter)		前年 (同月期)比 %Change From Previous Year		前月(期)比 %Change From Previous Month(Quarter)		前年 (同月期)比 %Change From Previous Year			
平成 18 年			99.7	▲ 1.2			99.8	▲ 0.2	C.Y.	2006
19 年			103.7	4.0			104.7	4.9		2007
20 年			101.7	▲ 1.9			111.8	6.8		2008
平成18年度			99.6	▲ 1.8			98.8	▲ 1.8	F.Y.	2006
19年度			101.5	1.9			107.1	8.4		2007
20年度			96.9	▲ 4.5			121.2	13.2		2008
平成20年 期	100.1	▲ 1.2	99.6	▲ 5.5	109.3	0.1	109.4	▲ 0.5	Q3	2008
期	101.4	1.3	101.7	▲ 1.9	120.6	10.3	119.5	11.8	Q4	
平成21年 期	97.5	▲ 3.8	96.9	▲ 4.5	145.3	20.5	146.9	34.4	Q1	2009
期	94.0	▲ 3.6	93.4	▲ 7.2	140.5	▲ 3.3	140.2	28.6	Q2	
期	92.3	▲ 1.8	91.8	▲ 7.8	128.2	▲ 8.8	128.3	17.3	Q3	
平成20年 7月	99.9	▲ 1.4	100.4	▲ 4.0	105.1	▲ 3.8	104.9	▲ 2.1	Jul.	2008
8月	99.6	▲ 0.3	98.4	▲ 4.7	111.1	5.7	117.0	3.0	Aug.	
9月	100.1	0.5	99.6	▲ 5.5	111.6	0.5	106.2	▲ 2.5	Sep.	
10月	99.3	▲ 0.8	99.4	▲ 5.6	113.4	1.6	107.7	3.4	Oct.	
11月	102.2	2.9	102.9	▲ 1.7	125.2	10.4	124.3	16.5	Nov.	
12月	101.4	▲ 0.8	101.7	▲ 1.9	123.1	▲ 1.7	126.4	15.0	Dec.	
平成21年 1月	102.3	0.9	103.9	▲ 1.1	137.5	11.7	154.0	28.5	Jan.	2009
2月	100.4	▲ 1.9	103.3	▲ 1.9	148.9	8.3	152.7	41.7	Feb.	
3月	97.5	▲ 2.9	96.9	▲ 4.5	149.4	0.3	133.9	33.4	Mar.	
4月	96.0	▲ 1.5	94.2	▲ 6.3	142.4	▲ 4.7	136.9	30.6	Apr.	
5月	94.7	▲ 1.4	93.6	▲ 7.0	145.5	2.2	150.5	32.8	May	
6月	94.0	▲ 0.7	93.4	▲ 7.2	133.6	▲ 8.2	133.2	22.3	Jun.	
7月	92.5	▲ 1.6	93.0	▲ 7.4	126.5	▲ 5.3	126.3	20.4	Jul.	
8月	93.4	1.0	92.3	▲ 6.2	128.5	1.6	135.3	15.6	Aug.	
9月	92.3	▲ 1.2	91.8	▲ 7.8	129.5	0.8	123.2	16.0	Sep.	



18. 資本財 ; Capital goods

平成17年 = 100  
index,2005= 100

	生産 Production				生産者出荷 Shipments					
	季節調整済指数 Seasonal Adjustment Index		原指数 Original Index		季節調整済指数 Seasonal Adjustment Index		原指数 Original Index			
	前月(期)比 %Change From Previous Month(Quarter)		前年 (同月期)比 %Change From Previous Year		前月(期)比 %Change From Previous Month(Quarter)		前年 (同月期)比 %Change From Previous Year			
平成 18 年			104.1	4.1			105.9	5.9	C.Y.	2006
19 年			107.2	3.0			109.1	3.0		2007
20 年			99.9	▲ 6.8			103.1	▲ 5.5		2008
平成18年度			105.4	5.7			106.8	5.6	F.Y.	2006
19年度			107.4	1.9			110.2	3.2		2007
20年度			89.4	▲ 16.8			92.1	▲ 16.4		2008
平成20年 期	99.3	▲ 4.0	100.7	▲ 7.6	101.0	▲ 5.3	103.3	▲ 7.1	Q3	2008
期	89.2	▲ 10.2	87.1	▲ 17.9	93.3	▲ 7.6	89.6	▲ 16.9	Q4	
平成21年 期	68.4	▲ 23.3	71.7	▲ 37.0	71.1	▲ 23.8	76.6	▲ 36.5	Q1	2009
期	60.5	▲ 11.5	57.1	▲ 41.7	62.7	▲ 11.8	58.3	▲ 41.1	Q2	
期	64.2	6.1	64.8	▲ 35.7	67.5	7.7	69.2	▲ 33.0	Q3	
平成20年 7月	100.8	▲ 0.7	101.4	▲ 4.3	102.6	▲ 1.9	101.4	▲ 6.1	Jul.	2008
8月	97.6	▲ 3.2	88.6	▲ 14.3	100.2	▲ 2.3	91.7	▲ 11.1	Aug.	
9月	99.4	1.8	112.2	▲ 4.5	100.3	0.1	116.9	▲ 4.5	Sep.	
10月	95.9	▲ 3.5	93.3	▲ 10.5	98.8	▲ 1.5	93.7	▲ 9.8	Oct.	
11月	89.1	▲ 7.1	84.0	▲ 21.3	92.5	▲ 6.4	87.0	▲ 19.1	Nov.	
12月	82.6	▲ 7.3	84.0	▲ 21.6	88.5	▲ 4.3	88.0	▲ 21.4	Dec.	
平成21年 1月	73.9	▲ 10.5	66.7	▲ 32.5	74.9	▲ 15.4	69.0	▲ 32.9	Jan.	2009
2月	65.4	▲ 11.5	65.0	▲ 41.8	69.4	▲ 7.3	68.4	▲ 40.0	Feb.	
3月	65.9	0.8	83.3	▲ 36.5	69.0	▲ 0.6	92.4	▲ 36.3	Mar.	
4月	59.0	▲ 10.5	53.8	▲ 43.1	63.6	▲ 7.8	56.5	▲ 40.2	Apr.	
5月	61.1	3.6	53.7	▲ 43.5	59.7	▲ 6.1	51.8	▲ 45.9	May	
6月	61.5	0.7	63.8	▲ 38.7	64.8	8.5	66.6	▲ 37.7	Jun.	
7月	61.6	0.2	62.0	▲ 38.9	67.2	3.7	66.4	▲ 34.5	Jul.	
8月	63.5	3.1	57.6	▲ 35.0	64.6	▲ 3.9	59.1	▲ 35.6	Aug.	
9月	67.5	6.3	74.8	▲ 33.3	70.8	9.6	82.1	▲ 29.8	Sep.	

	生産者在庫 Inventory				生産者在庫率 Inventory Ratio					
	季節調整済指数 Seasonal Adjustment Index		原指数 Original Index		季節調整済指数 Seasonal Adjustment Index		原指数 Original Index			
	前月(期)比 %Change From Previous Month(Quarter)		前年 (同月期)比 %Change From Previous Year		前月(期)比 %Change From Previous Month(Quarter)		前年 (同月期)比 %Change From Previous Year			
平成 18 年			111.2	5.0			99.3	▲ 0.7	C.Y.	2006
19 年			117.9	6.0			102.0	2.7		2007
20 年			116.4	▲ 1.3			114.4	12.2		2008
平成18年度			101.6	8.9			99.2	▲ 1.2	F.Y.	2006
19年度			108.0	6.3			102.8	3.6		2007
20年度			99.9	▲ 7.5			137.3	33.6		2008
平成20年 期	120.4	4.0	113.3	6.1	115.8	7.7	109.7	12.1	Q3	2008
期	115.9	▲ 3.7	116.4	▲ 1.3	129.6	11.9	138.7	27.5	Q4	
平成21年 期	108.0	▲ 6.8	99.9	▲ 7.5	197.5	52.4	194.1	89.6	Q1	2009
期	100.1	▲ 7.3	100.1	▲ 13.6	237.7	20.4	236.7	121.6	Q2	
期	93.5	▲ 6.6	88.0	▲ 22.3	188.7	▲ 20.6	179.9	64.0	Q3	
平成20年 7月	120.1	3.7	122.7	9.9	113.9	4.6	112.2	11.5	Jul.	2008
8月	118.1	▲ 1.7	115.8	5.0	117.1	2.8	121.5	16.2	Aug.	
9月	120.4	1.9	113.3	6.1	116.3	▲ 0.7	95.3	7.7	Sep.	
10月	121.1	0.6	121.8	6.8	123.1	5.8	127.4	20.1	Oct.	
11月	117.1	▲ 3.3	122.0	0.7	131.2	6.6	142.6	28.8	Nov.	
12月	115.9	▲ 1.0	116.4	▲ 1.3	134.6	2.6	146.2	33.4	Dec.	
平成21年 1月	113.5	▲ 2.1	121.3	▲ 1.9	180.7	34.2	217.4	78.3	Jan.	2009
2月	109.4	▲ 3.6	119.5	▲ 7.4	207.1	14.6	216.8	98.9	Feb.	
3月	108.0	▲ 1.3	99.9	▲ 7.5	204.7	▲ 1.2	148.0	93.7	Mar.	
4月	103.2	▲ 4.4	97.1	▲ 11.2	236.3	15.4	230.0	125.0	Apr.	
5月	103.3	0.1	101.2	▲ 12.4	257.0	8.8	271.2	136.4	May	
6月	100.1	▲ 3.1	100.1	▲ 13.6	219.7	▲ 14.5	208.8	101.7	Jun.	
7月	100.6	0.5	102.8	▲ 16.2	210.1	▲ 4.4	206.9	84.4	Jul.	
8月	99.2	▲ 1.4	97.3	▲ 16.0	188.6	▲ 10.2	195.7	61.1	Aug.	
9月	93.5	▲ 5.7	88.0	▲ 22.3	167.3	▲ 11.3	137.1	43.9	Sep.	

## 19. 資本財 (除. 輸送機械) ; Capital goods (excl. Transport equipment)

 平成17年 = 100  
 index, 2005 = 100

	生産 Production				生産者出荷 Shipments					
	季節調整済指数 Seasonal Adjustment Index		原指数 Original Index		季節調整済指数 Seasonal Adjustment Index		原指数 Original Index			
	前月(期)比 %Change From Previous Month(Quarter)		前年 (同月期)比 %Change From Previous Year		前月(期)比 %Change From Previous Month(Quarter)		前年 (同月期)比 %Change From Previous Year			
平成 18 年			106.3	6.3			106.3	6.3	C.Y.	2006
19 年			108.1	1.7			108.6	2.2		2007
20 年			98.0	▲ 9.3			98.9	▲ 8.9		2008
平成18年度			107.4	6.0			107.1	5.5	F.Y.	2006
19年度			107.5	0.1			108.4	1.2		2007
20年度			88.2	▲ 18.0			89.3	▲ 17.6		2008
平成20年 期	96.1	▲ 5.0	98.0	▲ 11.2	96.6	▲ 5.7	99.4	▲ 11.6	Q3	2008
期	88.2	▲ 8.2	84.8	▲ 18.3	89.5	▲ 7.3	84.2	▲ 18.9	Q4	
平成21年 期	70.6	▲ 20.0	75.1	▲ 34.1	72.3	▲ 19.2	78.7	▲ 32.7	Q1	2009
期	59.0	▲ 16.4	55.3	▲ 41.9	60.0	▲ 17.0	55.5	▲ 41.6	Q2	
期	60.6	2.7	61.5	▲ 37.2	63.1	5.2	64.7	▲ 34.9	Q3	
平成20年 7月	97.1	▲ 2.2	95.7	▲ 10.9	97.4	▲ 2.5	94.6	▲ 11.8	Jul.	2008
8月	94.4	▲ 2.8	87.2	▲ 16.6	95.1	▲ 2.4	88.4	▲ 15.9	Aug.	
9月	96.9	2.6	111.0	▲ 7.0	97.2	2.2	115.1	▲ 7.8	Sep.	
10月	93.3	▲ 3.7	88.1	▲ 12.3	93.9	▲ 3.4	86.1	▲ 12.1	Oct.	
11月	88.2	▲ 5.5	81.4	▲ 21.3	88.4	▲ 5.9	80.8	▲ 21.6	Nov.	
12月	83.2	▲ 5.7	84.9	▲ 21.2	86.3	▲ 2.4	85.8	▲ 22.2	Dec.	
平成21年 1月	75.8	▲ 8.9	68.0	▲ 29.5	75.6	▲ 12.4	67.6	▲ 29.6	Jan.	2009
2月	67.5	▲ 10.9	66.9	▲ 39.2	69.3	▲ 8.3	68.4	▲ 38.4	Feb.	
3月	68.4	1.3	90.4	▲ 33.3	72.0	3.9	100.1	▲ 30.5	Mar.	
4月	59.2	▲ 13.5	53.5	▲ 41.9	60.7	▲ 15.7	54.0	▲ 40.5	Apr.	
5月	58.4	▲ 1.4	51.1	▲ 44.5	59.1	▲ 2.6	51.1	▲ 45.2	May	
6月	59.4	1.7	61.2	▲ 39.5	60.2	1.9	61.5	▲ 39.3	Jun.	
7月	57.9	▲ 2.5	57.1	▲ 40.3	59.1	▲ 1.8	57.4	▲ 39.3	Jul.	
8月	59.6	2.9	55.1	▲ 36.8	63.2	6.9	58.7	▲ 33.6	Aug.	
9月	64.2	7.7	72.3	▲ 34.9	67.0	6.0	78.0	▲ 32.2	Sep.	

	生産者在庫 Inventory				生産者在庫率 Inventory Ratio					
	季節調整済指数 Seasonal Adjustment Index		原指数 Original Index		季節調整済指数 Seasonal Adjustment Index		原指数 Original Index			
	前月(期)比 %Change From Previous Month(Quarter)		前年 (同月期)比 %Change From Previous Year		前月(期)比 %Change From Previous Month(Quarter)		前年 (同月期)比 %Change From Previous Year			
平成 18 年			112.4	8.4			99.1	▲ 0.9	C.Y.	2006
19 年			119.0	5.9			103.9	4.8		2007
20 年			123.3	3.6			118.4	14.0		2008
平成18年度			106.4	14.7			99.9	0.5	F.Y.	2006
19年度			109.9	3.3			105.3	5.4		2007
20年度			114.3	4.0			145.5	38.2		2008
平成20年 期	119.7	4.3	110.9	3.4	119.0	7.8	113.1	13.3	Q3	2008
期	120.5	0.7	123.3	3.6	135.2	13.6	145.1	29.8	Q4	
平成21年 期	121.9	1.2	114.3	4.0	220.3	62.9	213.5	103.3	Q1	2009
期	112.4	▲ 7.8	113.6	▲ 2.1	277.2	25.8	277.6	151.4	Q2	
期	102.0	▲ 9.3	94.5	▲ 14.8	215.8	▲ 22.2	206.3	82.4	Q3	
平成20年 7月	119.3	3.9	122.3	6.3	117.1	5.6	117.3	13.4	Jul.	2008
8月	118.8	▲ 0.4	118.4	4.6	121.6	3.8	127.0	18.6	Aug.	
9月	119.7	0.8	110.9	3.4	118.2	▲ 2.8	94.9	6.6	Sep.	
10月	121.2	1.3	117.8	6.3	125.8	6.4	130.0	20.0	Oct.	
11月	121.2	0.0	122.6	4.8	137.1	9.0	148.0	32.4	Nov.	
12月	120.5	▲ 0.6	123.3	3.6	142.8	4.2	157.3	36.3	Dec.	
平成21年 1月	123.3	2.3	131.0	4.7	198.7	39.1	236.3	86.5	Jan.	2009
2月	121.7	▲ 1.3	132.0	2.5	228.7	15.1	237.4	115.0	Feb.	
3月	121.9	0.2	114.3	4.0	233.5	2.1	166.7	114.3	Mar.	
4月	117.1	▲ 3.9	112.3	▲ 0.8	273.9	17.3	269.0	150.9	Apr.	
5月	115.2	▲ 1.6	114.2	▲ 2.3	298.6	9.0	315.6	168.1	May	
6月	112.4	▲ 2.4	113.6	▲ 2.1	259.1	▲ 13.2	248.2	133.5	Jun.	
7月	111.6	▲ 0.7	114.4	▲ 6.5	243.1	▲ 6.2	243.5	107.6	Jul.	
8月	106.5	▲ 4.6	106.2	▲ 10.3	210.4	▲ 13.5	219.7	73.0	Aug.	
9月	102.0	▲ 4.2	94.5	▲ 14.8	193.9	▲ 7.8	155.7	64.1	Sep.	

20. 建設財 ; Construction goods

平成17年 = 100  
index,2005= 100

	生産 Production				生産者出荷 Shipments					
	季節調整済指数 Seasonal Adjustment Index		原指数 Original Index		季節調整済指数 Seasonal Adjustment Index		原指数 Original Index			
	前月(期)比 %Change From Previous Month(Quarter)		前年 (同月期)比 %Change From Previous Year		前月(期)比 %Change From Previous Month(Quarter)		前年 (同月期)比 %Change From Previous Year			
平成 18 年			98.9	▲ 1.1			99.2	▲ 0.8	C.Y.	2006
19 年			95.4	▲ 3.5			95.6	▲ 3.6		2007
20 年			90.6	▲ 5.0			91.1	▲ 4.7		2008
平成18年度			98.8	▲ 0.5			99.1	▲ 0.4	F.Y.	2006
19年度			93.9	▲ 5.0			94.4	▲ 4.7		2007
20年度			87.2	▲ 7.1			87.4	▲ 7.4		2008
平成20年 期	90.5	▲ 1.6	90.4	▲ 3.2	91.0	▲ 1.8	90.9	▲ 2.7	Q3	2008
期	87.3	▲ 3.5	91.7	▲ 5.8	86.8	▲ 4.6	91.0	▲ 7.2	Q4	
平成21年 期	79.6	▲ 8.8	77.9	▲ 14.7	79.9	▲ 7.9	79.9	▲ 15.5	Q1	2009
期	76.2	▲ 4.3	73.4	▲ 17.4	76.6	▲ 4.1	72.2	▲ 17.7	Q2	
期	77.5	1.7	77.1	▲ 14.7	78.5	2.5	78.1	▲ 14.1	Q3	
平成20年 7月	91.3	▲ 0.5	93.3	▲ 3.1	92.5	0.5	94.7	▲ 0.3	Jul.	2008
8月	90.1	▲ 1.3	83.0	▲ 7.4	90.3	▲ 2.4	82.8	▲ 7.9	Aug.	
9月	90.2	0.1	94.9	0.5	90.3	0.0	95.3	▲ 0.1	Sep.	
10月	90.5	0.3	97.8	▲ 1.5	89.9	▲ 0.4	96.0	▲ 2.6	Oct.	
11月	87.3	▲ 3.5	90.3	▲ 9.0	86.7	▲ 3.6	88.6	▲ 11.8	Nov.	
12月	84.0	▲ 3.8	87.0	▲ 6.9	83.8	▲ 3.3	88.3	▲ 7.3	Dec.	
平成21年 1月	84.4	0.5	76.8	▲ 9.5	85.6	2.1	78.3	▲ 9.9	Jan.	2009
2月	80.2	▲ 5.0	76.6	▲ 16.3	78.5	▲ 8.3	76.3	▲ 18.5	Feb.	
3月	74.3	▲ 7.4	80.2	▲ 17.7	75.5	▲ 3.8	85.0	▲ 17.8	Mar.	
4月	76.2	2.6	72.6	▲ 17.1	76.4	1.2	71.6	▲ 17.9	Apr.	
5月	76.1	▲ 0.1	69.9	▲ 19.6	76.1	▲ 0.4	67.9	▲ 20.6	May	
6月	76.4	0.4	77.6	▲ 15.7	77.2	1.4	77.1	▲ 14.6	Jun.	
7月	77.5	1.4	79.2	▲ 15.1	78.5	1.7	80.4	▲ 15.1	Jul.	
8月	78.0	0.6	71.9	▲ 13.4	78.5	0.0	72.0	▲ 13.0	Aug.	
9月	77.0	▲ 1.3	80.1	▲ 15.6	78.6	0.1	82.0	▲ 14.0	Sep.	

	生産者在庫 Inventory				生産者在庫率 Inventory Ratio					
	季節調整済指数 Seasonal Adjustment Index		原指数 Original Index		季節調整済指数 Seasonal Adjustment Index		原指数 Original Index			
	前月(期)比 %Change From Previous Month(Quarter)		前年 (同月期)比 %Change From Previous Year		前月(期)比 %Change From Previous Month(Quarter)		前年 (同月期)比 %Change From Previous Year			
平成 18 年			99.0	0.2			99.6	▲ 0.4	C.Y.	2006
19 年			101.3	2.3			105.3	5.7		2007
20 年			99.8	▲ 1.5			112.2	6.6		2008
平成18年度			93.2	▲ 2.5			99.0	▲ 0.9	F.Y.	2006
19年度			93.2	0.0			107.6	8.7		2007
20年度			92.8	▲ 0.4			117.1	8.8		2008
平成20年 期	97.2	▲ 1.9	97.4	▲ 3.9	111.1	0.8	114.5	1.6	Q3	2008
期	98.2	1.0	99.8	▲ 1.5	119.7	7.7	113.6	9.1	Q4	
平成21年 期	96.9	▲ 1.3	92.8	▲ 0.4	128.3	7.2	124.7	18.6	Q1	2009
期	95.7	▲ 1.2	96.3	▲ 3.5	125.4	▲ 2.3	131.8	14.0	Q2	
期	95.7	0.0	95.9	▲ 1.5	119.6	▲ 4.6	123.1	7.5	Q3	
平成20年 7月	96.0	▲ 3.1	97.2	▲ 4.0	105.1	▲ 7.2	108.1	▲ 1.5	Jul.	2008
8月	97.1	1.1	98.1	▲ 3.4	115.3	9.7	125.8	7.1	Aug.	
9月	97.2	0.1	97.4	▲ 3.9	113.0	▲ 2.0	109.5	▲ 1.3	Sep.	
10月	97.2	0.0	99.2	▲ 3.5	113.9	0.8	108.2	4.0	Oct.	
11月	99.5	2.4	101.4	▲ 0.7	124.1	9.0	115.9	12.9	Nov.	
12月	98.2	▲ 1.3	99.8	▲ 1.5	121.2	▲ 2.3	116.6	10.5	Dec.	
平成21年 1月	98.3	0.1	98.5	▲ 1.0	121.6	0.3	126.3	12.1	Jan.	2009
2月	99.0	0.7	97.7	1.2	129.9	6.8	128.0	24.6	Feb.	
3月	96.9	▲ 2.1	92.8	▲ 0.4	133.5	2.8	119.7	19.9	Mar.	
4月	94.9	▲ 2.1	92.5	▲ 2.3	123.3	▲ 7.6	128.3	13.6	Apr.	
5月	95.7	0.8	95.0	▲ 0.9	130.9	6.2	141.3	20.5	May	
6月	95.7	0.0	96.3	▲ 3.5	122.1	▲ 6.7	125.7	7.8	Jun.	
7月	95.5	▲ 0.2	96.7	▲ 0.5	116.8	▲ 4.3	120.1	11.1	Jul.	
8月	96.4	0.9	97.4	▲ 0.7	120.9	3.5	131.9	4.8	Aug.	
9月	95.7	▲ 0.7	95.9	▲ 1.5	121.1	0.2	117.3	7.1	Sep.	

21. 耐久消費財 ; Durable consumer goods

平成17年 = 100  
index,2005= 100

	生産 Production				生産者出荷 Shipments					
	季節調整済指数 Seasonal Adjustment Index		原指数 Original Index		季節調整済指数 Seasonal Adjustment Index		原指数 Original Index			
	前月(期)比 %Change From Previous Month(Quarter)		前年 (同月期)比 %Change From Previous Year		前月(期)比 %Change From Previous Month(Quarter)		前年 (同月期)比 %Change From Previous Year			
平成 18 年			108.5	8.5			108.6	8.6	C.Y.	2006
19 年			112.3	3.5			114.1	5.1		2007
20 年			109.0	▲ 2.9			112.7	▲ 1.2		2008
平成18年度			108.9	6.7			109.7	7.2	F.Y.	2006
19年度			113.9	4.6			116.0	5.7		2007
20年度			94.9	▲ 16.7			99.0	▲ 14.7		2008
平成20年 期	110.7	▲ 2.3	107.3	0.8	114.4	▲ 3.6	112.4	1.9	Q3	2008
期	95.0	▲ 14.2	98.5	▲ 19.2	99.4	▲ 13.1	101.2	▲ 17.3	Q4	
平成21年 期	62.5	▲ 34.2	62.5	▲ 47.3	66.6	▲ 33.0	69.1	▲ 44.3	Q1	2009
期	74.1	18.6	72.5	▲ 34.9	76.7	15.2	73.2	▲ 35.4	Q2	
期	85.1	14.8	81.6	▲ 24.0	88.3	15.1	86.2	▲ 23.3	Q3	
平成20年 7月	114.8	1.1	121.3	13.5	118.0	0.7	123.1	13.7	Jul.	2008
8月	109.1	▲ 5.0	87.7	▲ 12.7	113.8	▲ 3.6	93.7	▲ 8.8	Aug.	
9月	108.1	▲ 0.9	113.0	1.2	111.5	▲ 2.0	120.3	0.3	Sep.	
10月	105.6	▲ 2.3	112.8	▲ 8.9	108.5	▲ 2.7	108.9	▲ 7.9	Oct.	
11月	96.5	▲ 8.6	99.7	▲ 22.0	100.7	▲ 7.2	102.0	▲ 18.0	Nov.	
12月	82.8	▲ 14.2	83.0	▲ 27.3	88.9	▲ 11.7	92.8	▲ 25.5	Dec.	
平成21年 1月	72.0	▲ 13.0	64.4	▲ 40.8	69.8	▲ 21.5	61.8	▲ 44.1	Jan.	2009
2月	56.7	▲ 21.2	57.7	▲ 52.8	64.9	▲ 7.0	66.2	▲ 45.7	Feb.	
3月	58.8	3.7	65.3	▲ 47.8	65.1	0.3	79.2	▲ 43.3	Mar.	
4月	63.8	8.5	62.7	▲ 41.7	66.4	2.0	61.7	▲ 44.1	Apr.	
5月	78.7	23.4	68.9	▲ 35.8	79.3	19.4	69.0	▲ 35.9	May	
6月	79.9	1.5	85.9	▲ 28.1	84.3	6.3	88.8	▲ 27.1	Jun.	
7月	81.7	2.3	86.4	▲ 28.8	85.7	1.7	89.4	▲ 27.4	Jul.	
8月	84.4	3.3	67.8	▲ 22.7	87.4	2.0	72.0	▲ 23.2	Aug.	
9月	89.2	5.7	90.7	▲ 19.7	91.7	4.9	97.2	▲ 19.2	Sep.	

	生産者在庫 Inventory				生産者在庫率 Inventory Ratio					
	季節調整済指数 Seasonal Adjustment Index		原指数 Original Index		季節調整済指数 Seasonal Adjustment Index		原指数 Original Index			
	前月(期)比 %Change From Previous Month(Quarter)		前年 (同月期)比 %Change From Previous Year		前月(期)比 %Change From Previous Month(Quarter)		前年 (同月期)比 %Change From Previous Year			
平成 18 年			108.8	12.9			101.7	1.7	C.Y.	2006
19 年			105.7	▲ 2.8			98.3	▲ 3.3		2007
20 年			102.7	▲ 2.8			101.0	2.7		2008
平成18年度			88.6	▲ 3.2			100.4	▲ 0.7	F.Y.	2006
19年度			93.9	6.0			98.0	▲ 2.4		2007
20年度			68.9	▲ 26.6			111.5	13.8		2008
平成20年 期	108.5	3.6	97.9	3.2	100.7	6.7	99.0	2.5	Q3	2008
期	106.7	▲ 1.7	102.7	▲ 2.8	112.4	11.6	116.9	15.7	Q4	
平成21年 期	80.4	▲ 24.6	68.9	▲ 26.6	134.9	20.0	137.4	43.9	Q1	2009
期	77.0	▲ 4.2	78.3	▲ 26.4	97.3	▲ 27.9	95.3	2.9	Q2	
期	82.3	6.9	74.3	▲ 24.1	87.0	▲ 10.6	85.3	▲ 13.8	Q3	
平成20年 7月	108.7	3.8	111.4	4.4	98.9	2.7	98.9	▲ 0.2	Jul.	2008
8月	105.4	▲ 3.0	105.6	▲ 2.1	101.2	2.3	114.1	4.2	Aug.	
9月	108.5	2.9	97.9	3.2	102.1	0.9	84.0	3.6	Sep.	
10月	111.2	2.5	119.5	3.6	107.9	5.7	112.0	12.1	Oct.	
11月	106.8	▲ 4.0	119.8	▲ 6.0	112.0	3.8	121.1	11.3	Nov.	
12月	106.7	▲ 0.1	102.7	▲ 2.8	117.2	4.6	117.7	24.8	Dec.	
平成21年 1月	109.5	2.6	111.9	0.3	152.3	29.9	185.3	63.1	Jan.	2009
2月	90.3	▲ 17.5	96.5	▲ 18.8	134.6	▲ 11.6	143.9	38.5	Feb.	
3月	80.4	▲ 11.0	68.9	▲ 26.6	117.9	▲ 12.4	83.1	20.3	Mar.	
4月	79.8	▲ 0.7	75.3	▲ 23.3	109.0	▲ 7.5	102.0	17.0	Apr.	
5月	77.3	▲ 3.1	77.8	▲ 26.0	98.4	▲ 9.7	102.7	4.7	May	
6月	77.0	▲ 0.4	78.3	▲ 26.4	84.6	▲ 14.0	81.3	▲ 12.1	Jun.	
7月	79.2	2.9	81.1	▲ 27.2	84.7	0.1	84.7	▲ 14.4	Jul.	
8月	80.1	1.1	80.2	▲ 24.1	86.2	1.8	97.2	▲ 14.8	Aug.	
9月	82.3	2.7	74.3	▲ 24.1	90.0	4.4	74.0	▲ 11.9	Sep.	

22. 非耐久消費財 ; Non-durable consumer goods

平成17年 = 100  
index,2005= 100

	生産 Production				生産者出荷 Shipments					
	季節調整済指数 Seasonal Adjustment Index		原指数 Original Index		季節調整済指数 Seasonal Adjustment Index		原指数 Original Index			
	前月(期)比 %Change From Previous Month(Quarter)		前年 (同月期)比 %Change From Previous Year		前月(期)比 %Change From Previous Month(Quarter)		前年 (同月期)比 %Change From Previous Year			
平成 18 年			102.1	2.1			100.6	0.6	C.Y.	2006
19 年			103.3	1.2			101.7	1.1		2007
20 年			103.9	0.6			101.4	▲ 0.3		2008
平成18年度			102.3	2.7			100.8	1.0	F.Y.	2006
19年度			103.5	1.2			101.8	1.0		2007
20年度			103.0	▲ 0.5			100.9	▲ 0.9		2008
平成20年 期	104.9	1.5	106.2	1.3	102.2	1.2	103.1	0.2	Q3	2008
期	103.6	▲ 1.2	109.2	0.0	100.8	▲ 1.4	105.9	▲ 1.4	Q4	
平成21年 期	100.2	▲ 3.3	93.6	▲ 3.7	100.0	▲ 0.8	93.2	▲ 2.1	Q1	2009
期	103.2	3.0	102.4	▲ 0.6	101.1	1.1	101.2	▲ 0.2	Q2	
期	100.6	▲ 2.5	101.3	▲ 4.6	100.4	▲ 0.7	100.9	▲ 2.1	Q3	
平成20年 7月	104.7	2.2	111.6	2.4	102.5	4.0	106.9	2.5	Jul.	2008
8月	104.7	0.0	98.9	▲ 3.2	102.2	▲ 0.3	99.1	▲ 4.8	Aug.	
9月	105.2	0.5	108.2	4.8	101.9	▲ 0.3	103.4	3.0	Sep.	
10月	107.2	1.9	116.5	2.6	103.0	1.1	108.0	1.2	Oct.	
11月	102.8	▲ 4.1	104.0	▲ 2.8	101.0	▲ 1.9	99.7	▲ 4.5	Nov.	
12月	100.9	▲ 1.8	107.0	▲ 0.2	98.5	▲ 2.5	110.0	▲ 0.9	Dec.	
平成21年 1月	100.2	▲ 0.7	85.5	▲ 5.8	100.3	1.8	84.4	▲ 3.4	Jan.	2009
2月	100.6	0.4	93.3	▲ 5.6	99.9	▲ 0.4	91.1	▲ 5.4	Feb.	
3月	99.8	▲ 0.8	102.0	0.0	99.8	▲ 0.1	104.0	2.2	Mar.	
4月	105.4	5.6	107.3	1.7	102.1	2.3	105.3	▲ 0.1	Apr.	
5月	102.8	▲ 2.5	94.4	▲ 4.6	101.8	▲ 0.3	95.3	▲ 3.0	May	
6月	101.5	▲ 1.3	105.5	0.8	99.4	▲ 2.4	103.0	2.3	Jun.	
7月	101.9	0.4	108.6	▲ 2.7	100.7	1.3	105.0	▲ 1.8	Jul.	
8月	102.0	0.1	96.3	▲ 2.6	101.3	0.6	98.3	▲ 0.8	Aug.	
9月	97.9	▲ 4.0	99.0	▲ 8.5	99.2	▲ 2.1	99.4	▲ 3.9	Sep.	

	生産者在庫 Inventory				生産者在庫率 Inventory Ratio					
	季節調整済指数 Seasonal Adjustment Index		原指数 Original Index		季節調整済指数 Seasonal Adjustment Index		原指数 Original Index			
	前月(期)比 %Change From Previous Month(Quarter)		前年 (同月期)比 %Change From Previous Year		前月(期)比 %Change From Previous Month(Quarter)		前年 (同月期)比 %Change From Previous Year			
平成 18 年			89.4	▲ 2.8			99.1	▲ 0.9	C.Y.	2006
19 年			93.3	4.4			96.8	▲ 2.3		2007
20 年			92.4	▲ 1.0			102.2	5.6		2008
平成18年度			91.2	▲ 5.4			98.3	▲ 0.7	F.Y.	2006
19年度			94.9	4.1			98.0	▲ 0.3		2007
20年度			95.3	0.4			103.9	6.0		2008
平成20年 期	95.0	▲ 1.2	95.6	▲ 1.3	103.8	4.2	105.9	6.0	Q3	2008
期	96.9	2.0	92.4	▲ 1.0	105.5	1.6	102.8	6.6	Q4	
平成21年 期	97.4	0.5	95.3	0.4	106.7	1.1	109.9	6.8	Q1	2009
期	96.6	▲ 0.8	95.1	0.4	108.4	1.6	105.7	8.9	Q2	
期	93.0	▲ 3.7	93.6	▲ 2.1	106.6	▲ 1.7	108.8	2.7	Q3	
平成20年 7月	96.0	▲ 0.2	98.8	1.0	100.4	▲ 2.0	104.1	2.2	Jul.	2008
8月	96.2	0.2	96.6	1.3	109.0	8.6	111.2	14.2	Aug.	
9月	95.0	▲ 1.2	95.6	▲ 1.3	101.9	▲ 6.5	102.4	1.9	Sep.	
10月	94.7	▲ 0.3	98.0	▲ 2.9	102.8	0.9	102.8	3.9	Oct.	
11月	96.1	1.5	101.0	▲ 0.3	107.0	4.1	111.0	10.7	Nov.	
12月	96.9	0.8	92.4	▲ 1.0	106.6	▲ 0.4	94.5	5.1	Dec.	
平成21年 1月	96.5	▲ 0.4	95.4	▲ 2.2	103.9	▲ 2.5	117.4	2.9	Jan.	2009
2月	97.6	1.1	98.1	1.8	107.2	3.2	113.7	12.8	Feb.	
3月	97.4	▲ 0.2	95.3	0.4	109.1	1.8	98.7	5.1	Mar.	
4月	97.3	▲ 0.1	96.3	4.2	108.6	▲ 0.5	101.3	12.9	Apr.	
5月	95.8	▲ 1.5	93.6	0.4	111.1	2.3	110.6	11.0	May	
6月	96.6	0.8	95.1	0.4	105.6	▲ 5.0	105.2	3.1	Jun.	
7月	96.0	▲ 0.6	98.8	0.0	106.1	0.5	110.0	5.7	Jul.	
8月	94.2	▲ 1.9	94.6	▲ 2.1	109.4	3.1	111.6	0.4	Aug.	
9月	93.0	▲ 1.3	93.6	▲ 2.1	104.2	▲ 4.8	104.7	2.2	Sep.	

23. 生産財 ; Producer goods

平成17年 = 100  
index,2005= 100

	生産 Production				生産者出荷 Shipments					
	季節調整済指数 Seasonal Adjustment Index		原指数 Original Index		季節調整済指数 Seasonal Adjustment Index		原指数 Original Index			
	前月(期)比 %Change From Previous Month(Quarter)		前年 (同月期)比 %Change From Previous Year		前月(期)比 %Change From Previous Month(Quarter)		前年 (同月期)比 %Change From Previous Year			
平成 18 年			104.9	4.9			104.4	4.4	C.Y.	2006
19 年			109.0	3.9			108.3	3.7		2007
20 年			105.6	▲ 3.1			104.3	▲ 3.7		2008
平成18年度			105.9	4.9			105.2	4.1	F.Y.	2006
19年度			109.9	3.8			109.2	3.8		2007
20年度			94.6	▲ 13.9			94.2	▲ 13.7		2008
平成20年 期	107.0	▲ 4.2	108.2	▲ 0.5	105.9	▲ 3.6	107.2	▲ 0.9	Q3	2008
期	91.9	▲ 14.1	95.0	▲ 16.9	90.8	▲ 14.3	93.8	▲ 17.4	Q4	
平成21年 期	68.0	▲ 26.0	66.9	▲ 39.5	70.4	▲ 22.5	69.2	▲ 37.0	Q1	2009
期	78.6	15.6	76.2	▲ 29.8	79.3	12.6	76.6	▲ 28.1	Q2	
期	86.9	10.6	87.5	▲ 19.1	86.9	9.6	87.6	▲ 18.3	Q3	
平成20年 7月	109.3	▲ 1.5	113.1	2.4	108.6	▲ 0.3	112.2	3.1	Jul.	2008
8月	106.0	▲ 3.0	100.5	▲ 4.6	104.7	▲ 3.6	99.0	▲ 5.7	Aug.	
9月	105.8	▲ 0.2	111.0	0.6	104.4	▲ 0.3	110.5	▲ 0.2	Sep.	
10月	100.4	▲ 5.1	106.6	▲ 7.9	99.5	▲ 4.7	105.2	▲ 8.4	Oct.	
11月	93.1	▲ 7.3	94.5	▲ 17.8	91.2	▲ 8.3	91.7	▲ 19.4	Nov.	
12月	82.2	▲ 11.7	83.8	▲ 25.4	81.7	▲ 10.4	84.4	▲ 24.8	Dec.	
平成21年 1月	71.7	▲ 12.8	67.9	▲ 35.9	72.9	▲ 10.8	68.0	▲ 34.8	Jan.	2009
2月	65.0	▲ 9.3	62.3	▲ 43.4	67.7	▲ 7.1	64.6	▲ 40.8	Feb.	
3月	67.2	3.4	70.4	▲ 39.3	70.5	4.1	74.9	▲ 35.4	Mar.	
4月	73.6	9.5	71.5	▲ 34.0	74.5	5.7	72.6	▲ 31.9	Apr.	
5月	79.2	7.6	73.2	▲ 31.1	79.8	7.1	72.7	▲ 30.2	May	
6月	83.0	4.8	83.8	▲ 24.4	83.5	4.6	84.6	▲ 22.3	Jun.	
7月	85.0	2.4	87.9	▲ 22.3	85.1	1.9	87.9	▲ 21.7	Jul.	
8月	86.7	2.0	82.2	▲ 18.2	86.5	1.6	81.8	▲ 17.4	Aug.	
9月	88.9	2.5	92.3	▲ 16.8	89.2	3.1	93.2	▲ 15.7	Sep.	

	生産者在庫 Inventory				生産者在庫率 Inventory Ratio					
	季節調整済指数 Seasonal Adjustment Index		原指数 Original Index		季節調整済指数 Seasonal Adjustment Index		原指数 Original Index			
	前月(期)比 %Change From Previous Month(Quarter)		前年 (同月期)比 %Change From Previous Year		前月(期)比 %Change From Previous Month(Quarter)		前年 (同月期)比 %Change From Previous Year			
平成 18 年			103.2	3.0			100.2	0.2	C.Y.	2006
19 年			103.8	0.6			100.3	0.1		2007
20 年			114.7	10.5			109.9	9.6		2008
平成18年度			103.3	3.8			100.3	▲ 0.2	F.Y.	2006
19年度			103.5	0.2			100.1	▲ 0.2		2007
20年度			101.7	▲ 1.7			126.3	26.2		2008
平成20年 期	109.9	1.5	108.4	4.7	108.3	5.2	106.5	5.2	Q3	2008
期	115.0	4.6	114.7	10.5	130.1	20.1	128.2	32.8	Q4	
平成21年 期	103.6	▲ 9.9	101.7	▲ 1.7	162.2	24.7	167.3	64.7	Q1	2009
期	99.0	▲ 4.4	98.5	▲ 8.6	137.2	▲ 15.4	137.7	33.4	Q2	
期	97.5	▲ 1.5	96.2	▲ 11.3	121.3	▲ 11.6	119.3	12.0	Q3	
平成20年 7月	106.5	▲ 1.7	106.7	1.3	102.3	▲ 2.6	99.3	▲ 0.2	Jul.	2008
8月	108.3	1.7	108.8	3.1	110.7	8.2	114.7	9.3	Aug.	
9月	109.9	1.5	108.4	4.7	111.9	1.1	105.5	6.4	Sep.	
10月	111.5	1.5	110.2	7.1	116.2	3.8	111.2	17.1	Oct.	
11月	114.8	3.0	114.6	10.4	130.9	12.7	130.4	35.0	Nov.	
12月	115.0	0.2	114.7	10.5	143.2	9.4	142.9	46.0	Dec.	
平成21年 1月	110.8	▲ 3.7	114.1	6.1	159.9	11.7	176.2	62.4	Jan.	2009
2月	107.8	▲ 2.7	110.5	3.4	169.9	6.3	180.5	75.6	Feb.	
3月	103.6	▲ 3.9	101.7	▲ 1.7	156.9	▲ 7.7	145.2	55.1	Mar.	
4月	100.5	▲ 3.0	98.9	▲ 5.4	143.3	▲ 8.7	142.7	41.1	Apr.	
5月	100.0	▲ 0.5	100.7	▲ 6.0	140.1	▲ 2.2	145.4	37.2	May	
6月	99.0	▲ 1.0	98.5	▲ 8.6	128.1	▲ 8.6	125.1	21.9	Jun.	
7月	97.1	▲ 1.9	97.2	▲ 8.9	122.6	▲ 4.3	119.0	19.8	Jul.	
8月	98.4	1.3	98.9	▲ 9.1	123.5	0.7	128.0	11.6	Aug.	
9月	97.5	▲ 0.9	96.2	▲ 11.3	117.7	▲ 4.7	111.0	5.2	Sep.	



業種・財別 生産・出荷・在庫・在庫率 指数

分類	生産 Production						生産者出荷 Shipments							
	季節調整済指数 Seasonal Adjustment Index			原指数 Original Index			季節調整済指数 Seasonal Adjustment Index			原指数 Original Index				
	8月 Aug.	9月 Sep.	前月比 %Change From Previous Month	8月 Aug.	9月 Sep.	前年同月比 %Change From Previous Year	8月 Aug.	9月 Sep.	前月比 %Change From Previous Month	8月 Aug.	9月 Sep.	前年同月比 %Change From Previous Year		
業種	鉱工業	83.9	85.1	1.4	77.4	89.2	▲ 18.9	84.2	87.1	3.4	77.8	92.0	▲ 17.3	
	製造工業	83.9	85.1	1.4	77.4	89.2	▲ 18.9	84.2	87.1	3.4	77.8	92.0	▲ 17.3	
	業分	鉄鋼業	81.6	82.4	1.0	80.3	83.8	▲ 21.3	79.6	82.6	3.8	75.8	85.4	▲ 22.5
		非鉄金属工業	83.4	84.0	0.7	74.7	87.3	▲ 14.5	83.1	84.1	1.2	73.9	86.7	▲ 14.7
		金属製品工業	78.8	79.9	1.4	72.6	82.0	▲ 17.0	79.0	81.2	2.8	72.9	84.4	▲ 13.3
		一般機械工業	57.3	59.1	3.1	52.5	65.1	▲ 40.9	58.5	60.8	3.9	54.2	68.5	▲ 38.8
		電気機械工業	80.5	85.1	5.7	70.8	89.1	▲ 19.1	84.5	88.1	4.3	76.6	95.6	▲ 16.0
		情報通信機械工業	82.6	88.6	7.3	72.3	90.0	▲ 11.5	94.5	95.9	1.5	81.1	101.7	▲ 12.4
		電子部品・デバイス工業	107.9	113.3	5.0	109.5	124.8	▲ 12.4	103.2	107.4	4.1	105.2	123.0	▲ 15.1
		輸送機械工業	80.4	87.0	8.2	66.5	92.1	▲ 23.4	78.5	87.7	11.7	65.8	95.2	▲ 22.5
		輸送機械工業(除. 船舶・鉄道車両)	78.9	87.0	10.3	64.7	92.2	▲ 24.7	78.4	86.5	10.3	65.6	94.0	▲ 23.9
		精密機械工業	77.4	85.4	10.3	72.9	95.1	▲ 30.0	86.7	88.6	2.2	79.0	103.2	▲ 26.4
		窯業・土石製品工業	78.8	79.8	1.3	73.7	81.4	▲ 19.6	79.3	79.7	0.5	74.1	81.5	▲ 18.6
		化学工業	94.8	---	---	90.3	---	---	93.6	---	---	88.4	---	---
		化学工業(除. 医薬品)	90.2	91.7	1.7	88.8	90.8	▲ 4.3	90.3	93.7	3.8	86.9	95.1	▲ 0.1
		石油・石炭製品工業	89.6	92.0	2.7	94.6	87.4	1.0	91.6	91.3	▲ 0.3	92.2	86.1	▲ 2.0
		プラスチック製品工業	84.8	84.6	▲ 0.2	78.9	87.6	▲ 13.8	84.6	85.2	0.7	79.9	88.8	▲ 12.6
		パルプ・紙・紙加工品工業	86.8	86.8	0.0	85.9	87.7	▲ 13.6	87.1	89.1	2.3	83.8	90.6	▲ 11.3
		繊維工業	65.9	65.6	▲ 0.5	62.8	65.9	▲ 19.0	71.8	72.0	0.3	65.3	73.3	▲ 15.7
		食料品・たばこ工業	101.8	---	---	100.3	---	---	100.7	---	---	101.5	---	---
その他工業		88.9	80.7	▲ 9.2	80.5	85.8	▲ 22.8	82.3	80.1	▲ 2.7	75.0	83.9	▲ 19.6	
ゴム製品工業	80.0	80.6	0.8	69.1	85.4	▲ 22.4	80.5	83.9	4.2	70.5	87.2	▲ 21.2		
皮革製品工業	63.3	60.4	▲ 4.6	59.5	60.5	▲ 22.0	64.8	58.5	▲ 9.7	60.8	60.6	▲ 23.2		
家具工業	69.1	68.9	▲ 0.3	60.4	70.1	▲ 15.8	70.3	69.9	▲ 0.6	62.7	70.0	▲ 16.3		
印刷業	105.6	104.3	▲ 1.2	99.8	105.5	▲ 3.1	105.6	104.3	▲ 1.2	99.8	105.5	▲ 3.1		
木材・木製品工業	71.3	---	---	67.6	---	---	73.7	---	---	70.7	---	---		
その他製品工業	113.2	44.4	▲ 60.8	102.3	61.8	▲ 71.8	86.3	71.0	▲ 17.7	77.8	80.7	▲ 45.3		
業類	鉱業	96.1	101.4	5.5	89.0	95.7	▲ 3.4	100.2	100.4	0.2	93.3	93.6	▲ 8.5	
	(参考)													
	産業総合(鉱工業、電力・ガス事業)	84.5	85.7	1.4	78.5	89.4	▲ 18.5	85.0	87.7	3.2	79.3	92.1	▲ 17.0	
	電力・ガス事業	94.4	94.6	0.2	104.0	93.7	▲ 9.1	94.6	94.7	0.1	103.7	93.6	▲ 9.1	
	新日本標準産業分類(第12回改定)対応品目組替後(注)													
	はん用機械工業(新産業分類)	72.9	73.0	0.1	65.0	78.5	▲ 33.6	71.3	74.3	4.2	63.8	81.0	▲ 30.4	
	生産用機械工業(新産業分類)	44.6	48.7	9.2	42.1	54.3	▲ 48.3	47.7	49.5	3.8	45.5	57.3	▲ 47.6	
	業務用機械工業(新産業分類)	70.0	75.6	8.0	63.8	82.4	▲ 31.2	76.1	79.7	4.7	70.5	91.4	▲ 29.7	
	窯業・土石製品工業(新産業分類)	78.9	79.7	1.0	73.7	81.3	▲ 19.4	79.4	79.5	0.1	74.1	81.4	▲ 18.4	
	繊維工業(新産業分類)	65.8	65.9	0.2	62.8	66.2	▲ 19.5	71.7	72.5	1.1	65.4	73.6	▲ 16.0	
その他工業(新産業分類)	88.2	80.5	▲ 8.7	80.0	85.4	▲ 22.7	81.4	79.2	▲ 2.7	74.2	83.1	▲ 19.4		
財分	鉱工業	83.9	85.1	1.4	77.4	89.2	▲ 18.9	84.2	87.1	3.4	77.8	92.0	▲ 17.3	
	最終需要財	81.3	81.6	0.4	72.5	86.1	▲ 20.9	82.3	84.8	3.0	74.0	90.9	▲ 19.0	
	投資財	67.9	69.9	2.9	61.8	76.3	▲ 28.8	68.3	72.6	6.3	62.6	82.0	▲ 26.1	
	資本財	63.5	67.5	6.3	57.6	74.8	▲ 33.3	64.6	70.8	9.6	59.1	82.1	▲ 29.8	
	資本財(除. 輸送機械)	59.6	64.2	7.7	55.1	72.3	▲ 34.9	63.2	67.0	6.0	58.7	78.0	▲ 32.2	
	建設財	78.0	77.0	▲ 1.3	71.9	80.1	▲ 15.6	78.5	78.6	0.1	72.0	82.0	▲ 14.0	
	消費財	94.3	93.6	▲ 0.7	82.3	94.9	▲ 14.1	94.1	94.7	0.6	83.2	98.1	▲ 13.3	
	耐久消費財	84.4	89.2	5.7	67.8	90.7	▲ 19.7	87.4	91.7	4.9	72.0	97.2	▲ 19.2	
	非耐久消費財	102.0	97.9	▲ 4.0	96.3	99.0	▲ 8.5	101.3	99.2	▲ 2.1	98.3	99.4	▲ 3.9	
	生産財	86.7	88.9	2.5	82.2	92.3	▲ 16.8	86.5	89.2	3.1	81.8	93.2	▲ 15.7	
鉱工業用生産財	86.1	88.3	2.6	81.7	92.2	▲ 17.8	86.0	88.4	2.8	81.1	93.5	▲ 16.7		
その他用生産財	92.1	93.0	1.0	86.7	93.3	▲ 7.3	90.6	92.0	1.5	87.7	90.4	▲ 5.8		

(注)「利用上の注意」参照。 Please refer to the REMARKS.



Indices of Industrial Production, Producer's Shipments, Producer's Inventory of Finished Goods and Producer's Inventory Ratio of Finished Goods (Classification by Industry, Classification by Use of Goods)

生産者在庫			Inventory			生産者在庫率			Inventory Ratio			Classification
季節調整済指数			原 指 数			季節調整済指数			原 指 数			
Seasonal Adjustment Index			Original Index			Seasonal Adjustment Index			Original Index			
8月 Aug.	9月 Sep.	前月比 %Change From Previous Month	8月 Aug.	9月 Sep.	前年同月比 %Change From Previous Year	8月 Aug.	9月 Sep.	前月比 %Change From Previous Month	8月 Aug.	9月 Sep.	前年同月比 %Change From Previous Year	
95.1	94.6	▲ 0.5	95.5	92.0	▲ 12.2	123.0	117.2	▲ 4.7	129.6	109.2	7.2	Mining and manufacturing
95.0	94.5	▲ 0.5	95.4	91.9	▲ 12.3	123.0	117.1	▲ 4.8	129.6	109.1	7.1	Manufacturing
92.1	91.5	▲ 0.7	93.7	89.6	▲ 8.3	115.1	112.2	▲ 2.5	119.0	106.3	18.1	Iron and steel
92.8	93.0	0.2	90.9	92.6	▲ 6.9	112.2	110.8	▲ 1.2	119.8	108.2	8.3	Non-ferrous metals
89.3	88.3	▲ 1.1	95.8	92.8	▲ 7.8	118.0	112.3	▲ 4.8	125.6	109.8	7.6	Fabricated metals
99.7	97.1	▲ 2.6	99.7	90.0	▲ 14.6	201.9	178.7	▲ 11.5	215.9	152.6	65.7	General machinery
120.1	121.3	1.0	114.5	106.1	29.1	104.9	106.3	1.3	112.0	98.5	6.1	Electrical machinery
85.8	86.0	0.2	93.7	77.9	▲ 36.1	83.3	77.3	▲ 7.2	102.4	64.2	▲ 30.7	Information and communication electronics equipment
140.0	146.8	4.9	145.4	142.5	▲ 21.5	148.8	142.6	▲ 4.2	143.9	120.2	▲ 3.7	Electronic parts and devices
69.1	70.7	2.3	64.7	63.5	▲ 40.4	97.2	91.0	▲ 6.4	105.5	73.3	▲ 13.0	Transport equipment
69.1	70.7	2.3	64.7	63.5	▲ 40.4	97.2	91.0	▲ 6.4	105.5	73.3	▲ 13.0	Transport equipment (excl. Ships and rolling stocks)
106.6	99.4	▲ 6.8	101.3	99.6	▲ 12.6	156.9	155.1	▲ 1.1	164.8	133.1	64.1	Precision instruments
94.5	93.6	▲ 1.0	95.5	94.3	▲ 11.5	129.1	127.4	▲ 1.3	143.5	126.4	7.7	Ceramics, stone and clay products
96.3	---	---	95.5	---	---	110.3	---	---	112.9	---	---	Chemicals
96.3	93.9	▲ 2.5	95.5	91.5	▲ 11.6	110.3	101.3	▲ 8.2	112.9	95.3	▲ 11.4	Chemicals (excl. Drugs)
92.0	94.1	2.3	100.3	102.1	▲ 11.7	105.7	110.1	4.2	122.9	132.0	▲ 11.2	Petroleum and coal products
93.5	91.8	▲ 1.8	91.8	91.0	▲ 8.2	111.8	108.5	▲ 3.0	113.0	101.7	1.4	Plastic products
101.6	100.3	▲ 1.3	102.8	100.0	▲ 1.6	119.9	116.7	▲ 2.7	123.9	112.6	13.3	Pulp, paper and paper products
84.4	83.9	▲ 0.6	85.3	84.3	▲ 8.6	128.4	124.2	▲ 3.3	140.9	121.3	11.2	Textiles
94.2	---	---	93.2	---	---	104.8	---	---	99.4	---	---	Foods and tobacco
93.4	92.3	▲ 1.2	92.3	91.8	▲ 7.8	128.5	129.5	0.8	135.3	123.2	16.0	Other manufacturing
108.1	110.1	1.9	108.3	110.2	▲ 8.1	136.4	130.5	▲ 4.3	152.5	125.2	16.4	Rubber products
95.9	98.1	2.3	97.5	98.4	4.3	158.8	180.2	13.5	169.4	174.9	43.6	Leather products
74.4	74.9	0.7	70.8	71.1	▲ 7.5	120.6	123.6	2.5	122.6	116.6	15.4	Furniture
---	---	---	---	---	---	---	---	---	---	---	---	Printing
95.2	---	---	95.3	---	---	130.5	---	---	134.1	---	---	Wood and wood products
93.1	83.5	▲ 10.3	91.7	87.3	▲ 20.7	106.2	99.9	▲ 5.9	111.3	100.8	11.4	Other products
123.2	137.9	11.9	122.9	138.8	26.0	140.3	149.5	6.6	146.1	150.6	34.5	Mining
95.1	94.6	▲ 0.5	95.5	92.0	▲ 12.2	123.0	117.2	▲ 4.7	129.6	109.2	7.2	Industries (Mining, Manufacturing, Electricity and Gas)
---	---	---	---	---	---	---	---	---	---	---	---	Electricity and gas
85.3	82.1	▲ 3.8	82.5	77.2	▲ 13.2	137.3	120.5	▲ 12.2	149.5	108.7	29.4	General-purpose machinery
124.9	123.5	▲ 1.1	127.5	113.6	▲ 12.5	299.8	273.0	▲ 8.9	316.9	222.3	106.8	Production machinery
80.5	74.1	▲ 8.0	76.8	71.8	▲ 23.2	118.9	112.5	▲ 5.4	124.6	93.5	34.7	Business oriented machinery
94.1	93.4	▲ 0.7	95.2	94.2	▲ 11.4	128.7	127.3	▲ 1.1	143.4	126.8	7.5	Ceramics, clay and stone products (2008 version)
85.0	84.6	▲ 0.5	85.9	84.8	▲ 8.8	129.2	123.9	▲ 4.1	141.2	120.9	11.4	Textiles (2008 version)
93.0	92.0	▲ 1.1	92.1	91.6	▲ 7.8	128.2	130.0	1.4	135.6	123.3	16.2	Other manufacturing (2008 version)
95.1	94.6	▲ 0.5	95.5	92.0	▲ 12.2	123.0	117.2	▲ 4.7	129.6	109.2	7.2	Mining and manufacturing
91.6	91.0	▲ 0.7	91.5	87.1	▲ 13.4	122.4	117.8	▲ 3.8	131.6	106.9	9.6	Final demand goods
97.8	94.8	▲ 3.1	97.3	91.9	▲ 12.8	153.9	141.6	▲ 8.0	163.7	127.1	24.0	Investment goods
99.2	93.5	▲ 5.7	97.3	88.0	▲ 22.3	188.6	167.3	▲ 11.3	195.7	137.1	43.9	Capital goods
106.5	102.0	▲ 4.2	106.2	94.5	▲ 14.8	210.4	193.9	▲ 7.8	219.7	155.7	64.1	Capital goods (excl. Transport equipment)
96.4	95.7	▲ 0.7	97.4	95.9	▲ 1.5	120.9	121.1	0.2	131.9	117.3	7.1	Construction goods
86.7	88.1	1.6	86.9	83.3	▲ 14.0	96.4	97.7	1.3	104.6	89.7	▲ 4.0	Consumer goods
80.1	82.3	2.7	80.2	74.3	▲ 24.1	86.2	90.0	4.4	97.2	74.0	▲ 11.9	Durable consumer goods
94.2	93.0	▲ 1.3	94.6	93.6	▲ 2.1	109.4	104.2	▲ 4.8	111.6	104.7	2.2	Non-durable consumer goods
98.4	97.5	▲ 0.9	98.9	96.2	▲ 11.3	123.5	117.7	▲ 4.7	128.0	111.0	5.2	Producer goods
98.4	97.6	▲ 0.8	98.6	95.7	▲ 11.7	124.6	118.5	▲ 4.9	127.6	110.2	6.4	For mining and manufacturing
97.3	97.0	▲ 0.3	101.6	101.1	▲ 7.2	115.5	111.0	▲ 3.9	131.8	119.0	▲ 3.5	For others

平成17年基準 生産・出荷・在庫・在庫率指数 ウェイト表

分類	生産(付)	出荷	在庫	在庫率	分類	生産(付)	出荷	在庫	在庫率
鉱工業	10000.0	10000.0	10000.0	9617.5	環式中間物	76.3	66.9	89.8	89.8
製造工業	9979.1	9990.1	9984.4	9601.9	有機薬品	92.0	98.0	71.3	71.3
鉄鋼業	599.7	547.4	1062.1	1024.9	プラスチック	172.5	191.7	514.1	514.1
鉄素製品(含.鋼半製品)	99.9	30.5	313.0	275.8	合成ゴム	46.9	35.7	147.0	147.0
熱間圧延鋼材	225.7	242.9	325.2	325.2	写真感光材料	22.7	22.2	28.3	28.3
鋼管	34.7	55.1	117.7	117.7	石けん・合成洗剤・界面活性剤	58.1	42.2	56.0	56.0
冷間仕上鋼材	132.7	88.3	138.4	138.4	化粧品	164.1	93.6	316.1	316.1
めっき鋼材	40.4	66.3	107.6	107.6	塗料・印刷インキ	58.6	69.6	102.1	102.1
鋳鍛造品	66.3	64.3	60.2	60.2	医薬品	358.3	208.9	0.0	0.0
(特掲:普通鋼鋼材)	313.5	300.3	456.8	456.8	(特掲:石油化学製品)	327.0	329.0	608.8	608.8
(特掲:特殊鋼鋼材)	120.0	152.3	232.1	232.1	石油・石炭製品工業	99.9	520.8	413.4	413.4
非鉄金属工業	211.7	262.8	276.5	276.5	石油製品	93.8	511.7	392.2	392.2
非鉄金属地金	55.5	56.5	73.0	73.0	石炭製品	6.1	9.1	21.2	21.2
伸銅・アルミニウム圧延製品	59.3	86.6	113.7	113.7	プラスチック製品工業	383.7	337.9	538.6	538.6
電線・ケーブル	42.3	63.3	89.8	89.8	パルプ・紙・紙加工品工業	241.0	238.8	330.7	315.4
非鉄金属鋳物	54.6	56.4	0.0	0.0	パルプ	21.8	4.1	15.3	0.0
金属製品工業	566.8	479.9	715.5	640.0	紙	149.6	142.2	260.0	260.0
建設用金属製品	87.1	74.2	0.0	0.0	板紙	42.8	42.9	49.6	49.6
建築用金属製品	114.1	105.6	132.9	132.9	紙加工品	26.8	49.6	5.8	5.8
暖ちゅう房熱機器	56.6	55.5	208.8	133.3	繊維工業	200.9	159.6	422.3	422.3
その他の金属製品	309.0	244.6	373.8	373.8	化学繊維	27.3	20.9	71.4	71.4
一般機械工業	1318.2	1159.9	922.2	879.3	紡績	5.7	5.3	27.9	27.9
ボイラ・原動機	136.1	116.7	78.1	78.1	織物	36.1	21.6	82.9	82.9
土木建設機械	104.2	108.9	152.8	152.8	染色整理	16.8	16.3	23.9	23.9
化学機械	11.8	9.6	0.0	0.0	衣類	84.4	63.5	174.3	174.3
生活関連産業用機械	56.3	43.2	0.0	0.0	その他の繊維製品	30.6	32.0	41.9	41.9
半導体・フラットパネル製造装置	146.6	141.5	0.0	0.0	食料品・たばこ工業	721.2	779.4	430.8	430.8
風水力機械・油圧機器	130.4	106.6	47.9	47.9	肉製品	21.6	33.7	0.0	0.0
運搬機械	25.7	22.7	0.0	0.0	乳製品	85.6	98.6	1.8	1.8
産業用ロボット	41.2	33.2	0.0	0.0	水産製品	78.0	66.6	12.9	12.9
農業用機械	31.0	30.6	60.4	33.4	野菜・果実製品	27.6	22.1	0.0	0.0
金属工作機械	99.2	84.5	105.9	105.9	油脂・調味料	75.6	83.0	32.1	32.1
金属加工機械	26.0	19.6	12.3	2.2	その他の食料品	69.7	89.0	78.6	78.6
繊維機械	22.1	17.9	8.2	8.2	清涼飲料	137.2	120.8	132.0	132.0
冷凍機・同応用装置	56.5	68.1	114.3	108.5	酒類	180.2	188.9	28.3	28.3
金型	50.6	30.0	0.0	0.0	たばこ	45.7	76.7	145.1	145.1
機械工具	60.9	35.7	87.6	87.6	その他工業	533.9	365.2	538.5	538.5
その他の一般機械	54.9	79.2	91.7	91.7	ゴム製品工業	153.6	121.2	136.3	136.3
一般機械器具部品	264.7	211.9	163.0	163.0	皮革製品工業	12.3	12.6	35.5	35.5
電気機械工業	607.3	641.3	467.7	289.2	家具工業	85.3	70.1	131.2	131.2
回転電気機械	74.3	76.2	0.0	0.0	金属製家具	68.7	57.0	93.0	93.0
静止電気機械	33.1	37.9	6.1	6.1	木製家具	16.6	13.1	38.2	38.2
開閉制御装置・機器	115.8	127.5	0.0	0.0	印刷業	180.7	69.2	0.0	0.0
民生用電気機械	118.4	117.8	265.4	98.3	木材・木製品工業	57.3	54.3	165.8	165.8
配線・照明器具	74.6	89.0	129.9	129.9	その他製品工業	44.7	37.8	69.7	69.7
電子応用装置	36.4	40.7	0.0	0.0	楽器	3.3	8.8	16.8	16.8
電気計測器	75.0	57.7	3.7	0.0	文具	13.1	16.0	33.6	33.6
電池	47.0	65.3	52.0	52.0	玩具	28.3	13.0	19.3	19.3
その他の電気機械	32.7	29.2	10.6	2.9	鉱業	20.9	9.9	15.6	15.6
情報通信機械工業	433.4	461.2	350.5	332.3	産業総合(鉱工業・電力・ガス事業)	10424.2	10612.9	10000.0	9617.5
通信機械	150.0	135.4	5.5	5.5	電力・ガス事業	424.2	612.9	0.0	0.0
民生用電子機械	129.0	173.9	292.2	274.0	新日本標準産業分類(第12回改定)対応品目組替後(注)				
電子計算機	124.2	129.8	42.8	42.8	はん用機械工業(新産業分類)	613.4	526.0	403.3	397.5
その他の情報通信機械	30.2	22.1	10.0	10.0	生産用機械工業(新産業分類)	672.3	571.6	427.2	390.1
電子部品・デバイス工業	799.3	763.7	391.3	391.3	業務用機械工業(新産業分類)	124.4	139.6	197.0	197.0
電子部品	382.1	381.7	79.9	79.9	窯業・土石製品工業(新産業分類)	289.6	203.7	621.7	606.8
半導体素子	57.7	61.5	56.5	56.5	繊維工業(新産業分類)	204.3	161.5	433.4	433.4
集積回路	315.7	280.3	254.9	254.9	その他工業(新産業分類)	544.0	386.0	553.6	558.6
半導体部品	43.8	40.2	0.0	0.0	最終需要財	4935.4	5067.8	4636.4	4327.7
輸送機械工業	1685.8	2014.7	831.9	831.9	投資財	2352.5	2268.0	2037.2	1980.1
輸送機械工業(除.船舶・鉄道車両)	1568.2	1888.0	831.9	831.9	資本財	1662.1	1654.8	1030.9	984.3
乗用車	852.8	1146.1	563.8	563.8	製造設備用	530.7	451.8	134.0	123.9
バス	16.9	21.8	21.9	21.9	電力用	148.1	163.3	49.1	45.4
トラック	172.2	220.8	173.4	173.4	通信・放送用	48.8	49.3	22.4	22.4
自動車部品	456.1	419.9	4.4	4.4	農業用	31.0	30.6	60.4	33.4
二輪自動車	39.2	51.0	50.8	50.8	建設用	129.6	126.3	183.7	183.7
産業車両	31.0	28.4	17.6	17.6	輸送用	381.3	470.8	247.8	247.8
船舶・同機関	104.2	111.3	0.0	0.0	事務用	175.4	185.4	145.5	145.5
鉄道車両	13.4	15.4	0.0	0.0	その他	217.2	177.3	188.0	182.2
(特掲:乗用車・バス・トラック)	1041.9	1388.7	759.1	759.1	建設財	690.4	613.2	1006.3	995.8
精密機械工業	102.0	98.1	125.4	125.4	建築用	568.1	510.1	789.6	779.1
計測機器	80.7	63.0	73.3	73.3	土木用	122.3	103.1	216.7	216.7
光学部品	11.2	14.3	32.0	32.0	消費財	2582.9	2799.8	2599.2	2347.6
時計	10.1	20.8	20.1	20.1	耐久消費財	1267.9	1605.1	1397.9	1146.3
窯業・土石製品工業	293.0	205.6	632.8	617.9	家事用	62.3	66.4	169.4	169.4
ガラス・同製品	76.1	51.2	172.5	172.5	冷暖房用	62.5	59.1	230.2	0.0
セメント・同製品	94.1	68.0	232.7	232.7	家具・装備品用	43.4	42.0	80.5	77.3
陶磁器	32.4	22.7	128.2	128.2	教養・娯楽用	246.5	305.7	276.9	258.7
ファインセラミックス	47.6	29.2	31.5	16.6	乗用車・二輪車	853.2	1131.9	640.9	640.9
その他の窯業・土石製品	42.8	34.5	67.9	67.9	非耐久消費財	1315.0	1194.7	1201.3	1201.3
化学工業	1181.3	953.8	1534.2	1534.2	家事用	649.7	423.8	555.6	555.6
化学工業(除.医薬品)	823.0	744.9	1534.2	1534.2	教養・娯楽用	105.2	236.6	250.1	250.1
化学肥料	9.6	8.3	61.3	61.3	被服・履き物	92.2	71.4	196.0	196.0
ソーダ工業製品	11.3	11.7	10.1	10.1	飲食料品	467.9	462.9	199.6	199.6
無機薬品・顔料・触媒	32.7	35.1	63.1	63.1	生産財	5064.6	4932.2	5363.6	5289.8
高圧ガス	15.0	11.9	11.6	11.6	鉱工業用生産財	4601.7	4403.6	4854.0	4780.2
石油系芳香族	63.2	58.0	63.4	63.4	その他用生産財	462.9	528.6	509.6	509.6

(注)「利用上の注意」参照

## 実 数 表

Actual figures

- (注) 1. 実数表には、生産動態調査結果にもとづいた指数作成用の実数を掲載しています。
2. 印を付してある品目は、生産動態統計調査の改正及び調査対象の見直し等により、それ以前の実績との間で不連続を生じたため、前月比、前年同月比及び季調済前月比について連続性を確保して計算しているものである。
3. 印を付してある品目は、在庫を生産で除して在庫率を求めている品目である。
4. 印を付してある品目は、1又は2事業所による数値の為、秘密保護により数値を秘匿している。
5. 格付は、指数採用品目の特殊分類の格付けである。

<b>資本財</b> a . 資・製：製造設備用 b . 資・電：電力用 c . 資・通：通信・放送用 d . 資・農：農業用 e . 資・建：建設用 f . 資・輸：輸送用 g . 資・事：事務用 h . 資・他：その他の資本財	<b>耐久消費財</b> k . 耐・家：家事用 l . 耐・冷：冷暖房用 m . 耐・装：家具・装備品用 n . 耐・教：教養・娯楽用 o . 耐・乗：乗用車・二輪車 (含む二輪車)
<b>建設財</b> i . 建・建：建築用 j . 建・土：土木用	<b>非耐久消費財</b> p . 非・家：家事用 q . 非・教：教養・娯楽用 r . 非・被：被服及び履き物 s . 非・食：食料品
	<b>生産財</b> t . 生・鋳：鋳工業用生産財 u . 生・他：その他用生産財

### Notes

1. Figures in the following list are the actual figures in the Current Survey of Production, with which indices of Industrial Production are compiled.
2. We revised the "Current Survey of Production", so in some categories of goods the items surveyed were changed and thus the figures are not compared with the before. In order to compare the data, we calculate month-to-month and year-to-year percent changes. These goods are designated by the mark.
3. We mark " " on the goods whose inventory ratio is calculated as Inventories divided by Production.
4. The individual data for the item with " " mark are kept secret, because these data are collected from only one or two firms.
5. We define indices as follows.

<b>Capital Goods</b> a . for manufacturing equipment b . for electricity c . for communication and broadcasting d . for agriculture e . for construction f . for transportation g . for office work h . miscellaneous capital goods	<b>Durable Consumer Goods</b> k . for household use l . for heating and cooling equipment m . for furniture and furnishings n . for education and amusement o . Passenger cars and motorcycles
<b>Construction Goods</b> i . for construction j . for engineering	<b>Non-durable Consumer Goods</b> p . for household use q . for education and amusement r . Clothing and Footwear s . Food
	<b>Producer Goods</b> t . for Manufacturing u . for Other Uses

(前月比・前年同月比・在庫率 = %)

分類 Classification	品目 Goods	単位 Unit 格付 *1	項目 Item	8月 2009 Aug.	9月 Sept.	原指数 Original Index		季調済指数 前月比 %Change From Previous Month (Seasonal adjust- ment index)	
						前月比 %Change From Previous Month	前年同月比 %Change From Previous Year		
						生産 出荷 在庫 在庫率	P S I IR	生産 出荷 在庫 在庫率	P S I IR
鉄鋼業 Iron and steel	銑鉄 Pig iron	t 生・鋳	生産	P	6239892	6048859	3.1	17.0	0.7
			出荷	S	318426	337389	6.0	6.3	8.5
			在庫	I	1181207	1037923	12.1	85.0	11.8
			在庫率	IR	---	---	---	---	---
鉄素製品(含・鋼半製品) Crude steel (incl. Semi- finished steel)	フェロアロイ Ferro-alloys	t 生・鋳	生産	P	53514	51663	3.5	19.0	11.8
			出荷	S	60862	63209	3.9	12.5	5.3
			在庫	I	152265	137516	9.6	4.0	1.5
			在庫率	IR	250.2	217.6	13.0	18.8	7.9
	粗鋼 Crude steel	t 生・鋳	生産	P	8306944	8268730	0.5	18.0	0.9
			出荷	S	6835	7782	13.8	44.7	20.2
			在庫	I	57004	57881	1.4	23.4	0.0
			在庫率	IR	---	---	---	---	---
鋼半製品 Semi-finished steel	t 生・鋳	生産	P	8158870	8103332	0.7	17.4	0.7	
		出荷	S	724748	866908	19.6	12.3	18.4	
		在庫	I	3853243	3695695	4.1	11.2	1.4	
		在庫率	IR	47.2	45.6	3.4	34.5	2.2	
熱間圧延鋼材 Hot rolled steel	鋼矢板 Steel pilings	t 建・土	生産	P	51122	45891	10.2	19.3	28.7
			出荷	S	55190	46665	15.4	31.0	38.1
			在庫	I	34806	33992	2.3	41.7	15.2
			在庫率	IR	63.1	72.8	15.4	105.0	24.9
	H形鋼 Wide flange beams	t 建・建	生産	P	296135	273414	7.7	30.9	14.3
			出荷	S	260533	296012	13.7	29.3	4.0
			在庫	I	155651	131551	15.5	24.2	12.5
			在庫率	IR	59.7	44.4	25.7	7.2	13.3
	大中小形鋼 Heavy, medium and light shapes	t 建・建 生・鋳	生産	P	170458	189928	11.4	18.6	10.0
			出荷	S	164501	189014	14.9	18.2	9.8
			在庫	I	119181	120207	0.9	20.0	6.5
			在庫率	IR	72.5	63.6	12.3	2.4	6.4
小形棒鋼 Light bars	t 建・建	生産	P	738230	752811	1.9	14.6	1.5	
		出荷	S	704499	726725	3.2	15.6	3.0	
		在庫	I	513723	537661	4.7	0.3	4.3	
		在庫率	IR	72.9	74.0	1.5	19.0	8.0	
普通鋼線材 Ordinary wire rods	t 生・鋳	生産	P	120819	110071	8.9	30.5	18.9	
		出荷	S	113334	114882	1.4	19.6	6.3	
		在庫	I	67740	55705	17.7	28.1	22.0	
		在庫率	IR	59.8	48.5	18.9	10.5	16.4	
普通鋼鋼板 Ordinary steel sheets and plates	t 生・鋳	生産	P	886921	908797	2.4	20.3	0.3	
		出荷	S	871678	944269	8.3	16.8	4.2	
		在庫	I	523466	473122	9.7	7.7	10.6	
		在庫率	IR	60.1	50.1	16.7	29.3	13.9	
普通鋼鋼帯 Ordinary steel strips	t 生・鋳	生産	P	3603046	3533953	2.0	15.9	2.6	
		出荷	S	1531323	1677478	9.6	10.1	3.3	
		在庫	I	979225	856240	12.6	10.2	3.9	
		在庫率	IR	63.9	51.0	20.1	0.1	8.5	
特殊鋼熱間圧延鋼材 Special hot-rolled steel	t 生・鋳	生産	P	1231387	1320925	7.3	30.1	4.8	
		出荷	S	810693	997459	23.1	30.9	13.3	
		在庫	I	582663	535859	8.0	14.8	5.9	
		在庫率	IR	71.9	53.7	25.3	23.4	16.2	
鋼管 Steel pipes and tubes	普通鋼熱間鋼管 Ordinary hot-steel pipes and tubes	t 建・土 生・鋳	生産	P	299016	322579	7.9	31.5	1.9
			出荷	S	252692	303432	20.1	31.2	6.2
			在庫	I	278076	262813	5.4	18.2	1.0
			在庫率	IR	110.0	86.6	21.3	18.8	10.7
特殊鋼熱間鋼管 Special hot-steel pipes and tubes	t 生・鋳	生産	P	114062	141245	23.6	43.8	33.3	
		出荷	S	105161	99034	5.9	64.0	16.6	
		在庫	I	133098	165733	24.7	30.1	48.5	
		在庫率	IR	126.6	167.3	32.2	94.0	91.6	
冷間仕上鋼材 Cold finished steel	普通鋼冷延広幅帯鋼 Ordinary cold-rolled wide strips	t 生・鋳	生産	P	1708435	1754765	2.7	13.9	3.1
			出荷	S	568978	602555	5.9	7.8	6.0
			在庫	I	381870	369510	3.3	21.6	3.6
			在庫率	IR	67.1	61.3	8.7	14.9	3.5

\* 1. Classification by Use of Goods

P: Production, S: Shipments, I: Inventories, IR: Inventory Ratio

(前月比・前年同月比・在庫率 = %)

分類 Classification	品目 Goods	単位 Unit 格付 *1	項目 Item	8月 2009 Aug.	9月 Sept.	原指数 Original Index		季調済指数 前月比 %Change From Previous Month (Seasonal adjust- ment index)	
						前月比 %Change From Previous Month	前年同月比 %Change From Previous Year		
	普通鋼冷延電気鋼帯 Ordinary cold-rolled electrical sheets and strips	t 生・鋳	生産	P	134649	119311			12.5
			出荷	S	126575	146908	11.4	24.5	0.7
			在庫	I	77747	49945	16.0	10.1	25.5
			在庫率	IR	61.4	34.0	35.8	26.0	30.7
							44.7	17.7	
	冷間ロール成型軽量形鋼 Cold formed steel shapes	t 建・建	生産	P	38559	41859			2.7
			出荷	S	39038	41001	8.5	16.3	0.2
			在庫	I	20605	21043	4.9	17.0	0.9
			在庫率	IR	52.8	51.3	2.0	33.3	0.9
							2.9	19.8	2.3
	特殊鋼冷間仕上鋼材 Special cold-finished steel	t 生・鋳	生産	P	209997	231228			9.9
			出荷	S	199108	215168	10.1	10.3	0.9
			在庫	I	106123	117386	8.1	16.0	7.1
			在庫率	IR	53.3	54.6	10.7	27.8	6.9
							2.5	14.0	
	特殊鋼磨棒鋼 Special cold-finished bars	t 生・鋳	生産	P	38686	49431			8.0
			出荷	S	38538	48540	27.9	35.4	7.3
			在庫	I	34706	34477	25.9	34.1	1.8
			在庫率	IR	90.1	71.0	0.6	23.3	10.9
							21.2	16.2	
	特殊鋼冷間圧造用炭素鋼線 Special carbon steel wires for cold heading and cold forging	t 生・鋳	生産	P	44422	61456			12.8
			出荷	S	42977	59458	38.4	15.7	14.2
			在庫	I	8906	9438	38.2	14.9	3.2
			在庫率	IR	20.7	15.9	6.1	17.0	9.1
							23.2	2.4	
めっき鋼材 Metallic coated steel	ブリキ Tin plates	t 生・鋳	生産	P	86695	89076			4.0
			出荷	S	86434	87619	2.7	5.1	7.9
			在庫	I	55310	55087	1.4	5.6	15.5
			在庫率	IR	64.0	62.9	0.4	17.6	18.7
							1.7	12.7	
	ティンフリースチール Tin-free steel	t 生・鋳	生産	P	60532	66123			12.1
			出荷	S	58936	62277	9.3	7.7	0.9
			在庫	I	41341	45062	5.6	11.9	18.4
			在庫率	IR	70.1	72.4	9.0	9.7	11.9
							3.3	24.4	
	亜鉛めっき鋼板 Galvanized sheets	t 生・鋳	生産	P	962766	1029466			5.4
			出荷	S	890308	1020229	6.9	17.6	5.6
			在庫	I	558708	547485	14.6	16.1	1.5
			在庫率	IR	62.8	53.7	2.0	19.3	7.2
							14.5	3.8	
鑄鍛造品 Steel castings and forgings	鍛鋼品 Steel forgings	t 生・鋳	生産	P	34973	43286			5.3
			出荷	S	20753	26602	23.7	31.0	11.0
			在庫	I	15966	15312	28.2	39.7	5.3
			在庫率	IR	76.9	57.6	4.1	28.6	16.8
							25.1	18.2	
	鑄鋼品 Steel castings	t 生・鋳	生産	P	14707	15378			3.2
			出荷	S	9287	9700	4.6	43.0	1.8
			在庫	I	21376	21344	4.4	32.6	0.7
			在庫率	IR	230.2	220.0	0.2	12.6	0.8
							4.4	29.7	
	銑鉄鑄物 Iron castings	t 生・鋳	生産	P	199580	250490			2.5
			出荷	S	134721	158583	25.6	33.6	1.5
			在庫	I	86844	85216	17.9	41.2	0.1
			在庫率	IR	64.5	53.7	1.8	26.0	2.5
							16.7	25.8	
	鉄系鍛工品 Ferrous forgings	t 生・鋳	生産	P	117380	148567			3.8
			出荷	S	---	---	---	---	---
			在庫	I	---	---	---	---	---
			在庫率	IR	---	---	---	---	---
							---	---	
非鉄金属工業 Non-ferrous metals	アルミニウム合金地金 Aluminum alloy ingots	t 生・鋳	生産	P	164075	195142			5.1
			出荷	S	20351	25115	18.9	16.4	12.3
			在庫	I	12153	11921	23.4	11.5	5.1
			在庫率	IR	59.7	47.5	1.9	19.3	12.4
							20.4	8.6	
非鉄金属地金 Refining of non-ferrous metals	アルミニウム二次合金地金 Secondary aluminum alloy ingots	t 生・鋳	生産	P	62340	80062			4.4
			出荷	S	61514	76991	28.4	21.1	4.8
			在庫	I	32194	33604	25.1	21.9	3.5
			在庫率	IR	52.3	43.6	4.3	17.8	4.1
							16.7	5.3	
	電気金 Electrolytic gold	kg 生・鋳	生産	P	11415	11941			2.9
			出荷	S	10974	11256	4.6	34.2	15.3
			在庫	I	6289	6974	2.6	29.4	28.4
			在庫率	IR	57.3	62.0	10.9	51.6	34.8
							8.2	17.2	

\* 1. Classification by Use of Goods

P: Production, S: Shipments, I: Inventories, IR: Inventory Ratio

(前月比・前年同月比・在庫率 = %)

分類 Classification	品目 Goods	単位 Unit 格付 *1	項目 Item	8月 2009 Aug.	9月 Sept.	原指数 Original Index		季調済指数 前月比 %Change From Previous Month (Seasonal adjust- ment index)
						前月比 %Change From Previous Month	前年同月比 %Change From Previous Year	
電気銅 Electrolytic copper		t 生・鋳	生産 P	129027	117062	9.3	7.9	6.1
			出荷 S	107187	109556	2.2	5.4	4.5
			在庫 I	43251	42864	0.8	3.7	1.0
			在庫率 IR	40.4	39.1	3.2	1.8	4.4
			生産 P	32812	43412	32.3	8.1	27.5
			出荷 S	47516	47484	0.0	0.6	6.0
亜鉛 Zinc		t 生・鋳	在庫 I	26430	22358	15.4	24.8	15.2
			在庫率 IR	55.6	47.1	15.3	24.3	6.1
			生産 P	55670	64528	15.8	17.6	1.4
			出荷 S	54924	62629	14.0	19.5	0.1
			在庫 I	25995	27238	4.7	14.3	4.2
			在庫率 IR	47.3	43.5	8.0	6.6	0.5
伸銅・アルミニウム圧延製品 Copper and copper-base alloys and aluminum rolling products	伸銅製品 Elongated copper products	t 生・鋳	生産 P	85172	94361	10.8	19.3	3.5
			出荷 S	81892	92219	12.6	17.2	3.1
			在庫 I	68623	66937	2.5	2.6	4.2
			在庫率 IR	83.8	72.6	13.4	17.7	7.4
	アルミニウム板製品 Aluminum mill products (Flat rolled products)	t 生・鋳	生産 P	53434	59979	12.2	21.0	0.6
			出荷 S	24910	29783	19.4	21.5	5.1
			在庫 I	11361	11664	2.7	9.3	1.2
			在庫率 IR	45.6	39.2	14.0	39.0	2.1
	アルミニウム押出製品 Aluminum mill products (Extruded products)	t 生・鋳	生産 P	8859	10154	14.6	13.0	2.3
			出荷 S	8528	9789	14.8	18.4	1.0
			在庫 I	4731	5034	6.5	11.2	9.1
			在庫率 IR	55.5	51.4	7.4	8.7	6.7
アルミニウムはく Aluminum foils		t 生・鋳	生産 P	2717	3209	18.0	24.7	1.2
			出荷 S	2827	3125	10.5	26.0	0.7
			在庫 I	3463	3550	2.4	27.8	0.6
			在庫率 IR	122.5	113.6	7.3	2.4	1.5
			生産 P	3107	4163	34.0	21.0	3.7
			出荷 S	3143	4151	32.1	18.0	4.8
電線・ケーブル Electric wires and cables	機器用絶縁電線(輸送機器用を除く) Appliance wires (Excluding wires and cables for transport equipment)	t 生・鋳	在庫 I	1037	1030	0.7	15.7	0.5
			在庫率 IR	33.0	24.8	24.8	2.5	4.7
			生産 P	1955	2129	8.9	17.8	7.2
			出荷 S	2236	2289	2.4	11.9	6.4
	輸送機器用絶縁電線 Wires and cables for transport equipment	t 生・鋳	在庫 I	5251	5819	10.9	8.1	9.5
			在庫率 IR	234.8	254.2	8.2	22.8	13.4
通信用電線・ケーブル Telecommunication wires / cables	t 資・通	生産 P	14227	19057	34.0	10.9	7.4	
		出荷 S	18006	21325	18.4	15.3	0.4	
電力用電線・ケーブル Power wires / cables	t 資・電	在庫 I	10564	11351	7.4	21.6	2.2	
		在庫率 IR	58.7	53.2	9.4	7.5	2.7	
		生産 P	839201	1032470	23.0	1.2	15.1	
		出荷 S	889530	1024853	15.3	1.4	7.9	
通信用ケーブル光ファイバ製品 Optical fiber products for telecommunication cables	Kmc 資・通	在庫 I	378997	371951	1.9	16.2	5.6	
		在庫率 IR	42.6	36.3	14.7	17.3	16.7	
		生産 P	5839	6090	4.3	27.2	2.4	
		出荷 S	---	---	---	---	---	
非鉄金属鋳物 Non-ferrous metal castings	銅・銅合金鋳物 Copper / copper alloy castings	t 生・鋳	在庫 I	---	---	---	---	---
			在庫率 IR	---	---	---	---	---
			生産 P	22866	30751	34.6	17.3	5.8
			出荷 S	---	---	---	---	---
	アルミニウム鋳物 Aluminum alloy castings	t 生・鋳	在庫 I	---	---	---	---	---
			在庫率 IR	---	---	---	---	---
アルミニウムダイカスト Aluminum alloy die castings	t 生・鋳	生産 P	57630	76832	33.3	17.2	7.8	
		出荷 S	---	---	---	---	---	
金属製品工業 Fabricated metals 建設用金属製品 Fabricated structural metal products	鉄骨 Structural steel frames	t 建・建	在庫 I	---	---	---	---	---
			在庫率 IR	---	---	---	---	---
			生産 P	96909	98529	1.6	20.9	3.2
			出荷 S	---	---	---	---	---

\* 1. Classification by Use of Goods

P: Production, S: Shipments, I: Inventories, IR: Inventory Ratio

(前月比・前年同月比・在庫率 = %)

分類 Classification	品目 Goods	単位 Unit 格付 *1	項目 Item	8月 2009 Aug.	9月 Sept.	原指数 Original Index		季調済指数 前月比 %Change From Previous Month (Seasonal adjust- ment index)	
						前月比 %Change From Previous Month	前年同月比 %Change From Previous Year		
						生産 出荷 在庫 在庫率	生産 出荷 在庫 在庫率		
	軽量鉄骨 Light structural steel frames	t 建・建	生産 出荷 在庫 在庫率	P S I IR	12914 --- --- ---	15020 --- --- ---	16.2 --- --- ---	30.4 --- --- ---	6.9 --- --- ---
建築用金属製品 Metal products of building	木造住宅用アルミニウムサッシ Aluminum sashes for wooden houses	t 建・建	生産	P	6854	7429	8.5	18.0	4.0
			出荷	S	9188	10141	10.4	17.3	1.5
			在庫	I	6320	6291	0.3	12.9	2.3
			在庫率	IR	68.8	62.0	9.9	5.3	2.9
	ビル用アルミニウムサッシ Aluminum sashes for building	t 建・建	生産	P	6930	7637	10.1	18.8	5.3
			出荷	S	7528	8503	12.9	15.1	2.7
			在庫	I	1926	1928	0.1	21.6	0.5
			在庫率	IR	25.6	22.7	11.3	7.3	2.9
	アルミニウムドア Aluminum doors	t 建・建	生産	P	1565	1720	9.8	12.1	6.1
			出荷	S	1914	2136	11.6	14.2	5.0
在庫			I	1080	1044	3.4	22.8	2.4	
在庫率			IR	56.4	48.9	13.3	9.9	9.0	
アルミニウムエクステリア Aluminum exterior	t 建・建	生産	P	5220	5352	2.5	17.0	0.1	
		出荷	S	5646	5969	5.7	12.7	0.4	
		在庫	I	5912	5942	0.5	14.0	1.6	
		在庫率	IR	104.7	99.5	5.0	1.4	3.6	
スチール・ステンレスドア Steel and stainless doors	t 建・建	生産	P	4397	4771	8.5	16.5	2.0	
		出荷	S	5514	6183	12.2	0.7	5.0	
		在庫	I	1844	1708	7.3	42.0	11.1	
		在庫率	IR	33.4	27.6	17.4	41.6	17.6	
スチール・ステンレスシャッター Steel and stainless shutters	t 建・建	生産	P	6386	7449	16.7	25.6	2.1	
		出荷	S	6479	7466	15.1	25.8	0.3	
		在庫	I	705	687	2.5	22.2	1.7	
		在庫率	IR	10.9	9.2	15.6	4.5	3.7	
暖ちゅう房熱機器 Equipment for heating and kitchen	ガスこんろ Gas cooking appliances	台 耐・家	生産	P	289964	347955	20.1	2.1	7.9
			出荷	S	316172	356019	12.5	8.7	1.3
			在庫	I	520885	512353	1.6	13.5	0.8
			在庫率	IR	164.7	143.9	12.6	20.5	1.6
	ガス湯沸器 Gas-fired water heaters	台 耐・家	生産	P	132857	147597	11.1	29.3	4.8
			出荷	S	160705	177196	10.2	13.0	6.3
			在庫	I	278517	259813	6.8	3.5	5.5
			在庫率	IR	173.3	146.6	15.4	18.9	2.3
	ガス風呂がま Gas bath boilers	台 建・建	生産	P	77854	89664	15.1	7.9	5.3
			出荷	S	84327	95637	13.5	7.7	2.7
在庫			I	65817	59226	10.0	15.3	6.9	
在庫率			IR	78.0	61.9	20.6	8.1	8.3	
石油ストーブ Oil-fired space heaters	台 耐・冷	生産	P	388493	446553	14.9	36.1	12.9	
		出荷	S	186732	544192	191.2	2.7	1.7	
		在庫	I	1651877	1560828	5.5	21.5	5.0	
		在庫率	IR	---	---	---	---	---	
石油温水給湯暖房機 Oil-fired water heaters and space heaters	台 建・建	生産	P	25659	27129	5.7	7.6	6.0	
		出荷	S	24460	27416	12.1	2.9	9.8	
		在庫	I	26934	27449	2.0	18.8	6.1	
		在庫率	IR	110.1	100.1	9.1	21.1	15.6	
その他の金属製品 Other metal products	鋼索 Wire ropes	t 生・鋳	生産	P	26151	32605	24.7	18.6	5.5
			出荷	S	18343	21336	16.4	23.9	0.7
			在庫	I	29472	28628	2.8	7.5	2.9
			在庫率	IR	160.7	134.2	16.5	21.5	5.1
	電気溶接棒 Electrical welding rods	t 生・鋳	生産	P	17600	19197	9.1	31.9	4.2
			出荷	S	17122	19252	12.5	29.4	1.3
			在庫	I	16362	16176	1.2	69.0	0.3
			在庫率	IR	95.6	84.0	12.1	139.4	2.5
	ドラム缶 Steel drums	t 生・鋳	生産	P	25533	28605	12.1	12.4	1.0
出荷			S	25790	28336	9.9	13.1	1.9	
在庫			I	2904	3170	9.2	8.6	6.8	
在庫率			IR	11.3	11.2	0.9	5.6	2.5	

\* 1. Classification by Use of Goods

P: Production, S: Shipments, I: Inventories, IR: Inventory Ratio

(前月比・前年同月比・在庫率 = %)

分類 Classification	品目 Goods	単位 Unit 格付 *1	項目 Item	8月 2009 Aug.	9月 Sept.	原指数 Original Index		季調済指数 前月比 %Change From Previous Month (Seasonal adjust- ment index)	
						前月比 %Change From Previous Month	前年同月比 %Change From Previous Year		
	18リットル缶 18 l cans	t 生・鋳	生産	P	14646	16874	15.2	5.8	6.4
			出荷	S	14471	16217	12.0	7.9	4.5
			在庫	I	4033	4275	6.0	3.8	5.2
			在庫率	IR	27.9	26.4	5.4	12.8	0.1
	食缶 Food cans	t 生・鋳	生産	P	42552	47940	12.6	3.0	9.2
			出荷	S	39795	43252	8.6	4.2	4.3
			在庫	I	30683	30332	1.1	14.9	4.1
			在庫率	IR	77.1	70.1	9.1	19.7	11.5
	一般缶 General cans	t 生・鋳	生産	P	5678	7026	23.7	26.5	5.5
			出荷	S	5764	6963	21.0	26.2	6.6
			在庫	I	8462	8427	0.4	1.5	3.5
			在庫率	IR	146.8	121.0	17.6	37.5	14.0
	架線金物 Transmission line hardware	千個 生・他	生産	P	14455	16596	14.8	7.9	5.3
			出荷	S	---	---	---	---	---
			在庫	I	---	---	---	---	---
			在庫率	IR	---	---	---	---	---
	かさね板ばね Leaf springs	t 生・鋳	生産	P	4621	5089	10.0	53.6	4.1
			出荷	S	5789	6406	10.6	42.5	2.7
			在庫	I	9660	9345	3.3	19.1	1.7
			在庫率	IR	166.9	145.9	12.6	41.0	2.0
	線ばね Wire springs	t 生・鋳	生産	P	5761	7744	34.5	14.8	9.7
			出荷	S	6273	8107	29.4	13.4	8.1
			在庫	I	2653	2742	3.4	12.1	2.3
			在庫率	IR	42.3	33.8	20.1	1.4	7.2
	うす板ばね Flat springs	t 生・鋳	生産	P	5597	6935	23.9	10.9	7.8
			出荷	S	6056	7590	25.3	7.6	9.1
			在庫	I	2087	1888	6.3	35.3	9.4
			在庫率	IR	34.5	24.9	25.2	30.0	18.1
	超硬チップ Cemented carbide tips	kg 生・鋳	生産	P	197177	238966	21.2	41.0	8.9
			出荷	S	175408	222743	27.1	36.8	11.5
			在庫	I	---	---	---	---	---
			在庫率	IR	115.5	96.0	16.9	52.0	11.4
	可鍛鉄製管継手 Pipe fittings (Made of malleable iron castings)	kg 建・土	生産	P	2343082	2824201	20.5	21.4	6.4
			出荷	S	---	---	---	---	---
			在庫	I	---	---	---	---	---
			在庫率	IR	---	---	---	---	---
	鋼管製管継手 Pipe fittings (Made of steel pipes and tubes)	kg 建・土	生産	P	3405072	3697988	8.7	42.8	3.5
			出荷	S	---	---	---	---	---
			在庫	I	---	---	---	---	---
			在庫率	IR	---	---	---	---	---
	作業工具 Machinist hand tools	千個 生・鋳 生・他	生産	P	5758	7008	21.6	28.1	12.7
			出荷	S	6108	7394	21.0	24.0	12.8
			在庫	I	13223	12994	1.7	8.0	3.3
			在庫率	IR	216.5	175.7	18.8	20.8	11.7
	粉末や金製機械材料 Sintered products (Machine materials)	t 生・鋳	生産	P	6049	7770	28.3	21.0	0.1
			出荷	S	---	---	---	---	---
			在庫	I	---	---	---	---	---
			在庫率	IR	---	---	---	---	---
	粉末や金製磁性材料 Sintered products (Magnetic materials)	t 生・鋳	生産	P	2916	3480	19.3	22.5	10.2
			出荷	S	---	---	---	---	---
			在庫	I	---	---	---	---	---
			在庫率	IR	---	---	---	---	---
	産業用アルミニウム製品 Industrial aluminum products	t 生・鋳	生産	P	873	1012	16.0	32.8	2.8
			出荷	S	893	974	9.1	36.7	7.8
			在庫	I	319	343	7.5	1.8	11.0
			在庫率	IR	35.7	35.2	1.4	60.8	20.2
	飲料用アルミニウム缶 Aluminum cans for beverage	t 生・鋳	生産	P	27324	25325	7.4	11.8	6.8
			出荷	S	26132	25936	0.8	0.7	3.0
			在庫	I	33119	30976	6.4	2.9	5.7
			在庫率	IR	126.7	119.4	5.8	3.6	13.4

\* 1. Classification by Use of Goods

P: Production, S: Shipments, I: Inventories, IR: Inventory Ratio



(前月比・前年同月比・在庫率 = %)

分類 Classification	品目 Goods	単位 Unit 格付 *1	項目 Item	8月 2009 Aug.	9月 Sept.	原指数 Original Index		季調済指数 前月比 %Change From Previous Month (Seasonal adjustment index)		
						前月比 %Change From Previous Month	前年同月比 %Change From Previous Year			
						生産 出荷 在庫 在庫率	P S I IR			
一般機械工業 General machinery ボイラ・原動機 Boilers and power units	はん用内燃機関 Internal combustion engines for industry	千PS 生・鋳	生産	P	4386	5545	26.4	50.0	8.9	
			出荷	S	3527	4569	29.6	48.8	8.0	
			在庫	I	3733	2869	23.1	19.3	19.7	
			在庫率	IR	105.8	62.8	40.6	57.4	28.4	
	ボイラ部品 Parts and accessories of boilers	百万円 生・鋳	生産	P	6250	5593	10.5	61.8	40.2	
			出荷	S	---	---	---	---	---	
			在庫	I	---	---	---	---	---	
	蒸気タービン部品 Parts and accessories of steam turbines	百万円 生・鋳	生産	P	8476	12759	50.5	30.4	2.3	
			出荷	S	---	---	---	---	---	
在庫			I	---	---	---	---	---		
土木建設機械 Engineering and construction machinery	ブルドーザ Bulldozers	台 資・建	生産	P	92	130	42.1	83.6	21.3	
			出荷	S	115	123	6.9	84.5	22.5	
			在庫	I	289	300	3.8	25.5	12.7	
			在庫率	IR	251.3	243.9	2.9	707.3	46.5	
	建設用クレーン Construction cranes	台 資・建	生産	P	126	143	13.4	69.5	4.8	
			出荷	S	173	293	69.3	46.4	42.3	
			在庫	I	921	771	16.3	89.8	3.2	
	ショベル系掘削機械 Shovel type excavators	台 資・建	生産	P	3192	4471	40.1	66.0	7.4	
			出荷	S	3956	5566	40.8	61.1	7.8	
			在庫	I	7292	6188	15.1	34.6	4.6	
	化学機械 Chemical machinery	熱交換器 Heat exchangers	t 資・製	生産	P	1843	1677	9.0	39.8	12.3
				出荷	S	---	---	---	---	---
在庫				I	---	---	---	---	---	
在庫率				IR	---	---	---	---	---	
混合機・かくはん機・粉碎機 Blenders, Mixers and Crushers		t 資・製	生産	P	478	749	56.6	38.6	32.8	
			出荷	S	---	---	---	---	---	
			在庫	I	---	---	---	---	---	
反应用機器 Reaction vessels		t 資・製	生産	P	2544	5925	133.1	412.3	60.5	
			出荷	S	---	---	---	---	---	
			在庫	I	---	---	---	---	---	
生活関連産業用機械 Daily lives industry machinery		印刷機械 Printing machinery	t 資・製	生産	P	3079	6224	102.4	26.2	47.5
				出荷	S	---	---	---	---	---
	在庫			I	---	---	---	---	---	
	在庫率			IR	---	---	---	---	---	
	製版機械 Plate making machinery	台 資・製	生産	P	104	168	61.4	64.0	67.4	
			出荷	S	---	---	---	---	---	
			在庫	I	---	---	---	---	---	
	食料品加工機械 Food products machinery	百万円 資・製	生産	P	4435	5111	15.3	30.5	4.2	
			出荷	S	---	---	---	---	---	
			在庫	I	---	---	---	---	---	
	個装・内装機械 Consumer packaging machinery	百万円 資・製	生産	P	12461	11055	11.3	22.5	31.4	
			出荷	S	---	---	---	---	---	
在庫			I	---	---	---	---	---		
半導体・フラットパネル製造装置 Semiconductor and flat- panel display manufacturing equipment	半導体製造装置 Semiconductor products machinery	百万円 資・製	生産	P	37384	43813	19.2	32.6	1.1	
			出荷	S	---	---	---	---	---	
			在庫	I	---	---	---	---	---	
			在庫率	IR	---	---	---	---	---	
フラットパネル・ディスプレイ製造装置 Flat-panel display products machinery	百万円 資・製	生産	P	16158	18613	15.1	59.9	14.7		
		出荷	S	---	---	---	---	---		
		在庫	I	---	---	---	---	---		
		在庫率	IR	---	---	---	---	---		

\* 1. Classification by Use of Goods

P: Production, S: Shipments, I: Inventories, IR: Inventory Ratio

(前月比・前年同月比・在庫率 = %)

分類 Classification	品目 Goods	単位 Unit 格付 *1	項目 Item	8月 2009 Aug.	9月 Sept.	原指数 Original Index		季調済指数 前月比 %Change From Previous Month (Seasonal adjust- ment index)	
						前月比 %Change From Previous Month	前年同月比 %Change From Previous Year		
風水力機械・油圧機器 Fans, pumps and oil hydraulic equipment	ポンプ Pumps	t 資・他	生産	P	8121	8614	6.0	28.7	16.3
			出荷	S	8275	9920	19.9	25.8	11.4
			在庫	I	5690	4818	15.4	5.4	9.2
			在庫率	IR	68.8	48.6	29.4	27.6	1.9
	圧縮機 Compressors	t 資・製 生・鋳	生産	P	2821	3126	10.8	42.7	10.2
			出荷	S	2765	3232	17.0	42.2	3.6
			在庫	I	2175	2069	4.9	14.9	0.3
			在庫率	IR	78.7	64.0	18.7	47.2	8.4
	送風機 Fans and blowers	t 資・他	生産	P	1920	2116	10.2	31.7	6.2
			出荷	S	1937	2219	14.6	27.4	2.9
在庫			I	1067	984	7.8	2.3	3.0	
在庫率			IR	55.1	44.3	19.6	34.2	5.4	
油圧ポンプ Oil-hydraulic pumps	百万円 生・鋳	生産	P	3389	4055	19.6	52.7	1.5	
		出荷	S	---	---	---	---	---	
		在庫	I	---	---	---	---	---	
		在庫率	IR	---	---	---	---	---	
油圧モータ Oil-hydraulic motors	百万円 生・鋳	生産	P	2943	3383	15.0	55.1	3.5	
		出荷	S	---	---	---	---	---	
		在庫	I	---	---	---	---	---	
		在庫率	IR	---	---	---	---	---	
油圧シリンダ Oil-hydraulic cylinders	百万円 生・鋳	生産	P	3316	3586	8.1	59.7	8.9	
		出荷	S	---	---	---	---	---	
		在庫	I	---	---	---	---	---	
		在庫率	IR	---	---	---	---	---	
油圧バルブ Oil-hydraulic valves	百万円 生・鋳	生産	P	2815	3193	19.0	56.9	3.5	
		出荷	S	---	---	---	---	---	
		在庫	I	---	---	---	---	---	
		在庫率	IR	---	---	---	---	---	
空気圧シリンダ Pneumatic cylinders	百万円 生・鋳	生産	P	3767	4417	20.0	37.3	15.7	
		出荷	S	---	---	---	---	---	
		在庫	I	---	---	---	---	---	
		在庫率	IR	---	---	---	---	---	
空気圧バルブ Pneumatic valves	百万円 生・鋳	生産	P	4464	4972	13.6	47.4	8.1	
		出荷	S	---	---	---	---	---	
		在庫	I	---	---	---	---	---	
		在庫率	IR	---	---	---	---	---	
運搬機械 Conveying machinery	クレーン Cranes	t 資・製 資・他	生産	P	10655	10372	2.7	4.1	18.0
			出荷	S	---	---	---	---	---
			在庫	I	---	---	---	---	---
コンベヤ Conveyors	t 資・製 資・他	生産	P	5279	7580	43.6	77.0	4.6	
		出荷	S	---	---	---	---	---	
		在庫	I	---	---	---	---	---	
エレベータ Elevators	t 建・建	生産	P	17397	22563	29.8	22.1	2.6	
		出荷	S	---	---	---	---	---	
		在庫	I	---	---	---	---	---	
産業用ロボット Industrial robots	プレイバックロボット Playback robots	台 資・製	生産	P	1608	2258	40.6	58.1	30.1
			出荷	S	---	---	---	---	---
数値制御ロボット Numerically controlled robots	台 資・製	生産	P	656	844	28.7	53.3	17.9	
		出荷	S	---	---	---	---	---	
農業用機械 Agricultural machinery	装輪式トラクタ Wheel tractors	台 資・農	生産	P	8645	11508	33.1	36.2	11.7
			出荷	S	10582	13695	29.5	25.8	7.2
			在庫	I	12753	10540	17.4	10.5	13.1
			在庫率	IR	120.5	77.0	36.1	49.3	17.9

\* 1. Classification by Use of Goods

P: Production, S: Shipments, I: Inventories, IR: Inventory Ratio

(前月比・前年同月比・在庫率 = %)

分類 Classification	品目 Goods	単位 Unit 格付 *1	項目 Item	8月 2009 Aug.	9月 Sept.	原指数 Original Index		季調済指数 前月比 %Change From Previous Month (Seasonal adjust- ment index)
						前月比 %Change From Previous Month	前年同月比 %Change From Previous Year	
	コンバイン Combines	台 資・農	生産 P	3548	3450	2.8	9.8	34.3
			出荷 S	4466	4018	10.0	0.7	9.4
			在庫 I	3173	2602	18.0	26.3	17.8
			在庫率 IR	---	---	---	---	---
金属工作機械 Metal cutting machinery	数値制御旋盤 Numerically controlled lathes	t 資・製	生産 P	2558	2559	0.0	79.2	15.5
			出荷 S	3619	3410	6.0	74.2	28.2
			在庫 I	7465	6617	11.4	37.9	3.4
			在庫率 IR	206.3	194.0	6.0	140.1	32.5
	研削盤 Grinding machines	t 資・製	生産 P	892	1403	57.5	59.8	36.0
			出荷 S	983	1440	46.7	59.9	12.2
			在庫 I	893	858	3.9	35.2	9.7
			在庫率 IR	90.8	59.6	34.4	61.6	9.2
	専用機 Special purpose machines	t 資・製	生産 P	861	1026	19.4	68.7	22.1
			出荷 S	855	1019	19.1	69.2	23.4
			在庫 I	298	305	2.4	82.6	8.6
			在庫率 IR	34.9	29.9	14.3	490.7	16.7
	マシニングセンタ Machining centers	t 資・製	生産 P	4103	5717	39.3	69.7	13.1
			出荷 S	4645	6199	33.6	69.4	5.0
			在庫 I	10281	9746	5.2	25.3	5.4
			在庫率 IR	221.3	157.2	29.0	144.6	2.1
	数値制御ボール盤 Numerically controlled drilling machines	t 資・製	生産 P	206	379	84.7	80.3	81.5
			出荷 S	133	239	78.7	84.2	98.0
			在庫 I	328	303	7.7	70.9	6.5
			在庫率 IR	246.6	126.8	48.6	83.9	45.2
	数値制御放電加工機 Numerically controlled electric discharge machines	t 資・製	生産 P	358	347	3.1	67.4	29.3
出荷 S			359	340	5.3	66.9	30.8	
在庫 I			55	62	12.8	53.1	17.5	
在庫率 IR			15.3	18.2	18.9	42.2	66.7	
金属加工機械 Metal forming machinery	鉄鋼用ロール Rolls for steel industry	本 資・製	生産 P	2195	2244	2.3	39.7	7.6
			出荷 S	2266	2216	2.2	40.4	10.8
			在庫 I	224	252	12.5	31.1	8.8
			在庫率 IR	9.9	11.4	15.2	16.3	15.4
	機械プレス Mechanical presses	t 資・製	生産 P	6629	4218	36.4	66.9	59.6
			出荷 S	11206	5546	50.5	59.7	72.2
			在庫 I	8054	6688	16.9	3.3	19.7
			在庫率 IR	---	---	---	---	---
	鑄造装置 Foundry equipment	t 資・製	生産 P	738	1806	145.0	49.1	97.1
繊維機械 Textile machinery	紡績・準備機械 Yarn spinning and preparatory machinery	台 資・製	生産 P	133	144	8.3	35.7	3.6
			出荷 S	---	---	---	---	---
			在庫 I	---	---	---	---	---
			在庫率 IR	---	---	---	---	---
織機・編組機械 Looms and knitting machinery	台 資・製	生産 P	1071	1189	11.0	21.3	3.0	
		出荷 S	---	---	---	---	---	
		在庫 I	---	---	---	---	---	
		在庫率 IR	---	---	---	---	---	
工業用マシン Industrial sewing machines	台 資・製	生産 P	7599	7920	4.3	46.7	4.9	
		出荷 S	8842	9272	4.8	40.2	6.5	
		在庫 I	17291	17118	1.0	12.6	1.2	
		在庫率 IR	195.6	184.6	5.6	46.4	10.6	
冷凍機・同応用製品 Refrigerating machines and appliances	一般冷凍空調用冷凍機 Refrigerating machines for general refrigeration and air conditioning	台 生・鉦	生産 P	316493	401340	27.0	21.8	4.0
			出荷 S	188034	236973	26.2	25.0	9.6
			在庫 I	965478	1027784	6.5	12.3	9.6
			在庫率 IR	513.5	433.7	15.6	49.7	5.3
	乗用車エアコン用冷凍機 Refrigerating machines for automobile air conditioners	台 生・鉦	生産 P	1298184	1725330	33.0	21.8	1.5
			出荷 S	1190953	1548177	30.0	18.4	5.7
			在庫 I	317954	359410	13.0	11.7	15.1
			在庫率 IR	26.7	23.2	13.1	8.4	2.7

\* 1. Classification by Use of Goods

P: Production, S: Shipments, I: Inventories, IR: Inventory Ratio

(前月比・前年同月比・在庫率 = %)

分類 Classification	品目 Goods	単位 Unit 格付 *1	項目 Item	8月 2009 Aug.	9月 Sept.	原指数 Original Index		季調済指数 前月比 %Change From Previous Month (Seasonal adjust- ment index)	
						前月比 %Change From Previous Month	前年同月比 %Change From Previous Year		
						生産 出荷 在庫 在庫率	生産 出荷 在庫 在庫率		
	エンジン駆動式エアコン Air conditioner which drives a compressor by engine	台 資・他	生産 出荷 在庫 在庫率	P S I IR	1610 1764 1093 ---	1552 1627 1069 ---	3.7 7.8 2.2 ---	33.3 34.9 20.0 ---	8.7 16.2 9.7 ---
	冷凍・冷蔵ショーケース Refrigerating display cabinets	台 資・他	生産 出荷 在庫 在庫率	P S I IR	14273 15667 37073 236.6	14622 18838 35368 187.7	2.5 20.2 4.5 20.7	22.9 14.8 0.2 17.4	19.8 8.9 4.7 0.2
金型 Molds and dies	プレス用金型 Stamping dies	kg 資・製	生産 出荷 在庫 在庫率	P S I IR	5458532 --- --- ---	10846764 --- --- ---	98.6 --- --- ---	9.9 --- --- ---	67.9 --- --- ---
	プラスチック用金型 Molds for plastic	kg 資・製	生産 出荷 在庫 在庫率	P S I IR	1505378 --- --- ---	2466883 --- --- ---	63.9 --- --- ---	23.3 --- --- ---	56.1 --- --- ---
機械工具 Tools for machines	特殊鋼切削工具 High speed steel cutting tools	千個 生・鋳	生産 出荷 在庫 在庫率	P S I IR	2692 2959 11586 391.6	3299 3196 11687 365.7	22.6 8.0 0.8 6.6	56.6 58.3 14.8 104.4	9.2 1.0 1.0 1.5
	ダイヤモンド工具 Diamond tools	百万円 生・鋳	生産 出荷 在庫 在庫率	P S I IR	3803 4063 --- 108.9	4169 4500 --- 111.6	9.6 10.8 --- 2.5	31.1 33.6 --- 50.9	6.5 2.4 --- 23.5
	電動工具 Electric tools	台 資・建	生産 出荷 在庫 在庫率	P S I IR	183903 188915 765543 405.2	234513 303774 698991 230.1	27.8 60.7 8.7 43.2	54.2 41.2 15.6 43.5	18.1 40.9 3.4 29.7
その他の一般機械 Other industry machinery	射出成形機 Injection molding machinery	t 資・製	生産 出荷 在庫 在庫率	P S I IR	3876 --- --- ---	5115 --- --- ---	31.7 --- --- ---	50.9 --- --- ---	24.4 --- --- ---
	デジタル・フルカラー複写機 Digital and full color copying machines	台 資・事	生産 出荷 在庫 在庫率	P S I IR	15815 27508 20386 74.1	16547 32131 17467 54.4	4.6 16.9 14.4 26.5	42.6 37.8 54.2 26.2	11.4 3.9 8.4 13.5
	飲料用自動販売機 Beverage vending machines	台 資・他	生産 出荷 在庫 在庫率	P S I IR	15766 18832 32602 173.1	18981 25894 25688 99.2	20.5 37.5 21.2 42.6	28.3 17.8 36.7 23.0	2.8 12.1 11.2 21.1
一般機械器具部品 Parts of industrial machinery	固定比減速機 Fixed ratio speed changers	t 生・鋳	生産 出荷 在庫 在庫率	P S I IR	7873 --- --- ---	10361 --- --- ---	31.6 --- --- ---	40.9 --- --- ---	13.4 --- --- ---
	歯車 Gears	t 生・鋳	生産 出荷 在庫 在庫率	P S I IR	4876 --- --- ---	6325 --- --- ---	29.7 --- --- ---	25.1 --- --- ---	11.8 --- --- ---
	スチールチェーン Steel chains	t 生・鋳	生産 出荷 在庫 在庫率	P S I IR	4172 --- --- ---	4605 --- --- ---	10.3 --- --- ---	34.7 --- --- ---	2.3 --- --- ---
	軸受 Bearings	千個 生・鋳	生産 出荷 在庫 在庫率	P S I IR	160893 151360 167012 110.3	213251 199906 163189 81.6	32.5 31.9 2.3 26.0	26.5 29.1 18.5 14.8	9.7 13.9 1.7 14.2
	一般用バルブ・コック General valves and cocks	kg 生・鋳	生産 出荷 在庫 在庫率	P S I IR	5787116 --- --- ---	6557282 --- --- ---	13.3 --- --- ---	20.4 --- --- ---	1.4 --- --- ---

\* 1. Classification by Use of Goods

P: Production, S: Shipments, I: Inventories, IR: Inventory Ratio

(前月比・前年同月比・在庫率 = %)

分類 Classification	品目 Goods	単位 Unit 格付 *1	項目 Item	8月 2009 Aug.	9月 Sept.	原指数 Original Index		季調済指数 前月比 %Change From Previous Month (Seasonal adjust- ment index)	
						前月比 %Change From Previous Month	前年同月比 %Change From Previous Year		
	自動調整弁 Control valves and cocks	kg 生・鋳	生産 出荷 在庫 在庫率	P S I IR	3539500 --- --- ---	4065271 --- --- ---	14.9 --- --- ---	21.0 --- --- ---	0.3 --- --- ---
	給水栓 Faucets	kg 生・鋳	生産 出荷 在庫 在庫率	P S I IR	1159436 --- --- ---	1221824 --- --- ---	5.3 --- --- ---	7.3 --- --- ---	0.5 --- --- ---
電気機械工業 Electrical machinery	一般用タービン発電機 Turbine generators for general use	kVA 資・電	生産 出荷 在庫 在庫率	P S I IR	2227371 --- --- ---	2871967 --- --- ---	28.9 --- --- ---	23.1 --- --- ---	9.2 --- --- ---
回転電気機械 Electrical rotating machinery	一般用エンジン発電機 Engine generators for general use	kVA 資・電	生産 出荷 在庫 在庫率	P S I IR	245774 --- --- ---	297225 --- --- ---	20.9 --- --- ---	43.9 --- --- ---	2.0 --- --- ---
	単相誘導電動機 Single phase induction motors	kW 生・鋳	生産 出荷 在庫 在庫率	P S I IR	91431 --- --- ---	98747 --- --- ---	8.1 --- --- ---	35.9 --- --- ---	9.5 --- --- ---
	非標準三相誘導電動機 Three phase induction motors for individual purpose	kW 生・鋳	生産 出荷 在庫 在庫率	P S I IR	922395 --- --- ---	1093180 --- --- ---	18.6 --- --- ---	36.2 --- --- ---	1.1 --- --- ---
	サーボモータ Servo motors	台 生・鋳	生産 出荷 在庫 在庫率	P S I IR	115007 --- --- ---	147184 --- --- ---	28.2 --- --- ---	50.4 --- --- ---	21.8 --- --- ---
	小形電動機 Small capacity motors	台 生・鋳	生産 出荷 在庫 在庫率	P S I IR	16283996 --- --- ---	20088310 --- --- ---	23.5 --- --- ---	24.0 --- --- ---	6.6 --- --- ---
	静止電気機械 Electrical stationary machinery	標準変圧器 Power distribution transformers	台 資・電	生産 出荷 在庫 在庫率	P S I IR	31015 30616 50385 164.6	30771 32814 50257 153.2	0.8 7.1 0.2 6.9	3.1 1.5 0.3 1.3
	電力変換装置 Power conversion equipment	百万円 資・電	生産 出荷 在庫 在庫率	P S I IR	13751 --- --- ---	22074 --- --- ---	68.0 --- --- ---	21.2 --- --- ---	37.4 --- --- ---
	アーク溶接機 Arc type electric welders	台 資・製	生産 出荷 在庫 在庫率	P S I IR	3975 --- --- ---	3921 --- --- ---	1.3 --- --- ---	63.5 --- --- ---	6.4 --- --- ---
開閉制御装置・機器 Switching devices	開閉制御装置 Switchgears and controlling equipment	百万円 資・電	生産 出荷 在庫 在庫率	P S I IR	46198 --- --- ---	71923 --- --- ---	55.6 --- --- ---	19.3 --- --- ---	5.6 --- --- ---
	保護継電器 Protective relays	台 資・電	生産 出荷 在庫 在庫率	P S I IR	109287 --- --- ---	122601 --- --- ---	12.3 --- --- ---	39.4 --- --- ---	0.6 --- --- ---
	電磁開閉器 Electromagnetic starters	台 生・鋳	生産 出荷 在庫 在庫率	P S I IR	889855 --- --- ---	1162346 --- --- ---	30.5 --- --- ---	24.3 --- --- ---	22.8 --- --- ---
	電磁リレー Electromagnetic relays	千台 生・鋳	生産 出荷 在庫 在庫率	P S I IR	53425 --- --- ---	68973 --- --- ---	29.1 --- --- ---	21.7 --- --- ---	16.0 --- --- ---

\* 1. Classification by Use of Goods

P: Production, S: Shipments, I: Inventories, IR: Inventory Ratio

(前月比・前年同月比・在庫率 = %)

分類 Classification	品目 Goods	単位 Unit 格付 *1	項目 Item	8月 2009 Aug.	9月 Sept.	原指数 Original Index		季調済指数 前月比 %Change From Previous Month (Seasonal adjust- ment index)	
						前月比 %Change From Previous Month	前年同月比 %Change From Previous Year		
						生産 出 在 在 在庫率	出荷 S I IR		
	プログラマブルコントローラ Programmable controllers	百万円 生・鉾	生産 出 在 在 在庫率	P S I IR	5140 --- --- ---	6228 --- --- ---	21.2 --- --- ---	39.8 --- --- ---	11.8 --- --- ---
	低圧開閉スイッチ Low voltage switches	千個 生・鉾	生産 出 在 在 在庫率	P S I IR	64571 --- --- ---	85993 --- --- ---	33.2 --- --- ---	14.9 --- --- ---	25.1 --- --- ---
	高圧開閉器 High voltage switches	台 資・電	生産 出 在 在 在庫率	P S I IR	107614 --- --- ---	121462 --- --- ---	13.0 --- --- ---	20.0 --- --- ---	0.7 --- --- ---
	低圧遮断器 Low voltage circuit breakers	台 建・建	生産 出 在 在 在庫率	P S I IR	3397179 --- --- ---	3914476 --- --- ---	15.3 --- --- ---	25.3 --- --- ---	11.5 --- --- ---
	高圧遮断器 High voltage circuit breakers	百万円 資・電	生産 出 在 在 在庫率	P S I IR	3191 --- --- ---	4901 --- --- ---	54.1 --- --- ---	19.6 --- --- ---	1.9 --- --- ---
	電磁クラッチ Electromagnetic clutches	台 生・鉾	生産 出 在 在 在庫率	P S I IR	1351235 --- --- ---	1678361 --- --- ---	24.1 --- --- ---	23.2 --- --- ---	12.7 --- --- ---
民生用電気機械 Household electrical machinery	セパレート形エアコン Separate type air conditioners	台 耐・冷	生産	P	210569	155976	26.0	45.0	15.5
			出荷	S	393032	375079	4.6	5.3	24.7
			在庫率	I	836264	671044	19.8	80.3	1.4
				IR	---	---	---	---	---
	電気がま Electric rice cookers	台 耐・家	生産	P	334814	378990	13.1	3.7	3.6
			出荷	S	458307	554147	20.9	3.8	3.1
			在庫率	I	643906	632925	1.8	12.3	2.0
			IR	140.5	114.2	18.8	15.6	4.8	
	食器洗い乾燥機 Automatic dish washers and driers	台 耐・家	生産	P	34223	39905	16.6	8.2	6.1
			出荷	S	41499	51660	24.6	6.7	9.4
在庫率			I	27280	25404	6.6	26.9	3.9	
IR			65.7	49.2	25.1	21.8	12.4		
電気冷蔵庫 Electric refrigerators	台 耐・家	生産	P	173070	168131	2.8	5.0	15.2	
		出荷	S	367070	291307	20.7	13.2	8.1	
		在庫率	I	251270	252284	0.3	62.5	3.8	
		IR	68.5	86.6	26.5	87.6	18.2		
クッキングヒーター Electric cooktops	台 生・鉾	生産	P	62572	81210	29.8	5.2	12.5	
		出荷	S	67352	78736	16.9	7.8	5.5	
		在庫率	I	62177	65772	5.7	15.3	10.1	
			IR	---	---	---	---	---	
換気扇 Ventilating fans	台 建・建	生産	P	374242	458469	22.4	6.4	9.2	
		出荷	S	466491	522170	11.9	16.0	4.9	
		在庫率	I	360364	349731	3.0	10.7	7.1	
		IR	77.2	67.0	13.2	6.5	8.9		
電気温水器 Electric storage tank water heaters	台 耐・家	生産	P	12325	11719	4.8	29.5	17.6	
		出荷	S	11140	13066	17.1	25.2	7.5	
		在庫率	I	17287	15336	11.3	28.9	7.0	
		IR	155.2	117.4	24.4	5.0	5.1		
自然冷媒ヒートポンプ式給湯器 Natural coolant heat pump formula hot-water supply machine	台 建・建	生産	P	31866	46050	44.5	4.2	38.5	
		出荷	S	34911	47719	36.7	4.3	16.2	
		在庫率	I	26362	24427	7.4	2.1	8.3	
			IR	---	---	---	---	---	
電気洗濯機 Electric washing machines	台 耐・家	生産	P	156269	158302	1.4	13.7	9.0	
		出荷	S	361180	323486	10.5	12.2	17.7	
		在庫率	I	189552	211782	11.8	20.9	20.3	
		IR	52.5	65.5	24.7	37.7	46.8		

\* 1. Classification by Use of Goods

P: Production, S: Shipments, I: Inventories, IR: Inventory Ratio

(前月比・前年同月比・在庫率 = %)

分類 Classification	品目 Goods	単位 Unit 格付 *1	項目 Item	8月 2009 Aug.	9月 Sept.	原指数 Original Index		季調済指数 前月比 %Change From Previous Month (Seasonal adjust- ment index)
						前月比 %Change From Previous Month	前年同月比 %Change From Previous Year	
	電気掃除機 Electric vacuum machines	台 耐・家	生産 P	200290	206106	2.8	1.2	5.4
			出荷 S	407257	404888	0.5	7.7	11.3
			在庫 I	255292	244606	4.2	15.8	6.3
			在庫率 IR	62.7	60.4	3.6	8.6	20.1
	温水洗浄便座 Toilet stools with washer / seat heater	台 耐・装	生産 P	167925	203942	21.5	5.2	6.7
			出荷 S	187203	222399	18.9	4.0	0.4
			在庫 I	86752	87291	0.6	2.6	8.8
			在庫率 IR	---	---	---	---	---
配線・照明用器具 Wiring devices and luminaries	ハロゲン電球 Tungsten halogen lamps	千個 生・他	生産 P	2559	2466	3.7	20.2	0.9
			出荷 S	1927	2082	8.1	12.3	0.5
			在庫 I	6230	5892	5.4	14.6	3.6
			在庫率 IR	323.3	283.0	12.4	2.8	4.0
	蛍光灯 Fluorescent lamps	千個 非・家 生・他	生産 P	17438	22667	30.1	14.7	2.0
			出荷 S	20655	24646	19.3	10.0	5.5
			在庫 I	63435	65295	3.0	4.1	2.1
			在庫率 IR	307.1	264.9	13.8	6.5	0.8
HIDランプ High intensity discharge lamps	個 生・鉞	生産 P	711000	742000	4.3	17.3	7.2	
		出荷 S	747000	1062000	42.2	8.1	14.9	
		在庫 I	1577000	1363000	13.6	14.9	6.3	
		在庫率 IR	211.1	128.3	39.2	7.4	20.5	
配線器具 Wiring devices	千個 建・建	生産 P	12183	13447	10.4	19.1	3.7	
		出荷 S	12359	13629	10.2	8.4	2.6	
		在庫 I	13110	12978	1.0	29.2	1.0	
		在庫率 IR	106.1	95.2	10.3	22.7	1.9	
一般用白熱灯器具 Incandescent luminaries for general use	千個 耐・装	生産 P	659	723	9.7	18.5	2.3	
		出荷 S	987	1136	15.1	18.3	1.3	
		在庫 I	1567	1504	4.0	20.6	0.1	
		在庫率 IR	158.8	132.4	16.7	2.9	0.1	
自動車用電気照明器具 Electric luminaries for motor vehicles	千個 生・鉞	生産 P	12819	14283	11.5	21.0	8.9	
		出荷 S	13103	14453	10.3	22.2	6.3	
		在庫 I	7391	7461	1.0	2.7	2.3	
		在庫率 IR	56.4	51.6	8.5	25.0	3.3	
蛍光灯器具 Fluorescent luminaries	千個 建・建 耐・装	生産 P	2239	2438	8.9	12.2	1.7	
		出荷 S	2472	2773	12.1	15.4	2.0	
		在庫 I	2791	2715	2.7	6.2	3.6	
		在庫率 IR	112.9	97.9	13.3	10.9	3.6	
電子応用装置 Associated electronic equipment	医用X線装置 Medical X-ray systems	百万円 資・他	生産 P	10014	19612	95.2	11.0	28.3
			出荷 S	---	---	---	---	---
			在庫 I	---	---	---	---	---
			在庫率 IR	---	---	---	---	---
	医療用超音波応用装置 Ultrasonic Instruments for medicine	百万円 資・他	生産 P	4194	6087	45.0	22.5	4.8
			出荷 S	---	---	---	---	---
			在庫 I	---	---	---	---	---
			在庫率 IR	---	---	---	---	---
	医用電子応用測定器 Medical use measuring instruments	百万円 資・他	生産 P	6167	7356	19.3	4.7	6.6
			出荷 S	---	---	---	---	---
			在庫 I	---	---	---	---	---
			在庫率 IR	---	---	---	---	---
	電子顕微鏡 Electron microscopes	百万円 資・他	生産 P	1626	4753	192.4	38.4	72.7
			出荷 S	---	---	---	---	---
			在庫 I	---	---	---	---	---
			在庫率 IR	---	---	---	---	---
電気計測器 Electrical measuring instruments	電気計器 Electric meters	個 資・電	生産 P	283047	353184	24.8	29.8	13.7
			出荷 S	301012	379896	26.2	19.0	14.9
			在庫 I	212259	202945	4.4	13.5	2.6
			在庫率 IR	---	---	---	---	---
	電気測定器 Electric test and measuring equipment	百万円 資・他	生産 P	5252	9249	76.8	15.9	48.8
			出荷 S	---	---	---	---	---
			在庫 I	---	---	---	---	---
			在庫率 IR	---	---	---	---	---

\* 1. Classification by Use of Goods

P: Production, S: Shipments, I: Inventories, IR: Inventory Ratio

(前月比・前年同月比・在庫率 = %)

分類 Classification	品目 Goods	単位 Unit 格付 *1	項目 Item	8月 2009 Aug.	9月 Sept.	原指数 Original Index		季調済指数 前月比 %Change From Previous Month (Seasonal adjust- ment index)		
						前月比 %Change From Previous Month	前年同月比 %Change From Previous Year			
						生 出 在 在	産 荷 庫 庫		P S I IR	
	半導体・IC測定器 Semiconductor characteristic measuring	百万円 資・製	生 出 在 在	産 荷 庫 庫	P S I IR	5211 --- --- ---	6222 --- --- ---	19.4 --- --- ---	39.1 --- --- ---	1.6 --- --- ---
	工業用計測制御機器 Industrial for measuring equipment instruments	百万円 資・製	生 出 在 在	産 荷 庫 庫	P S I IR	10065 --- --- ---	14505 --- --- ---	41.4 --- --- ---	27.3 --- --- ---	19.6 --- --- ---
電池 Batteries	アルカリマンガン乾電池 Alkaline manganese dioxide batteries	千個 非・家	生 出 在 在	産 荷 庫 庫	P S I IR	98787 114087 81877 71.8	112241 124505 74965 60.2	13.6 9.1 8.4 16.1	16.5 10.7 13.6 3.3	4.5 1.2 2.8 1.8
	リチウム電池 Lithium batteries	千個 非・家	生 出 在 在	産 荷 庫 庫	P S I IR	82362 99695 31600 31.7	88140 105593 31678 30.0	7.0 5.9 0.3 5.2	11.7 9.9 29.7 21.8	7.0 1.8 2.4 6.6
	鉛蓄電池 Lead acid (storage) batteries	鉛量t 生・鋳	生 出 在 在	産 荷 庫 庫	P S I IR	14477 16288 20418 125.4	17801 20663 17609 85.2	23.1 26.9 13.7 32.1	21.5 16.3 36.9 24.5	4.4 1.6 8.2 11.4
	アルカリ蓄電池 Alkaline storage batteries	千Ah 生・鋳	生 出 在 在	産 荷 庫 庫	P S I IR	112369 124722 38061 30.5	142389 151876 37159 24.5	26.7 21.8 2.4 19.6	1.7 0.1 32.5 32.3	11.0 3.0 7.7 4.7
	リチウムイオン蓄電池 Small sized sealed lithium ion rechargeable batteries	千Ah 生・鋳	生 出 在 在	産 荷 庫 庫	P S I IR	157185 169653 56712 33.4	164849 189114 42875 22.7	4.8 11.5 24.4 32.0	17.1 5.8 4.5 1.3	8.9 1.4 19.6 19.9
	その他の電気機械 Other electrical machinery	液晶パネル用バックライト Backlight for LCD panels	千個 生・鋳	生 出 在 在	産 荷 庫 庫	P S I IR	37463 36648 25305 69.0	44589 41749 26418 63.3	19.1 14.0 4.4 8.2	21.4 26.5 36.4 13.4
	太陽電池モジュール Photovoltaic modules	枚 建・建	生 出 在 在	産 荷 庫 庫	P S I IR	553034 555820 946177 ---	630973 713007 931082 ---	14.1 28.3 1.6 ---	32.6 41.7 286.1 ---	5.7 9.8 0.3 ---
情報通信機械工業 Information and communication electronics equipment	ボタン電話装置 Key system telephone equipment	台 資・事	生 出 在 在	産 荷 庫 庫	P S I IR	73114 107857 62798 58.2	77146 114995 51565 44.8	5.6 6.5 17.9 23.0	43.2 49.1 38.7 20.7	5.2 5.3 10.0 18.6
	電子交換機 Electronic switching systems	百万円 資・通	生 出 在 在	産 荷 庫 庫	P S I IR	6105 --- --- ---	8900 --- --- ---	45.8 --- --- ---	21.6 --- --- ---	0.2 --- --- ---
通信機械 Communication equipment	デジタル伝送装置 Digital transmission equipment	台 資・通	生 出 在 在	産 荷 庫 庫	P S I IR	788 --- --- ---	1086 --- --- ---	37.7 --- --- ---	25.2 --- --- ---	43.0 --- --- ---
	固定通信装置 Fixed communication equipment	台 資・通	生 出 在 在	産 荷 庫 庫	P S I IR	33305 --- --- ---	49447 --- --- ---	48.5 --- --- ---	8.7 --- --- ---	14.6 --- --- ---
	携帯電話 Cellular telephone	台 耐・教	生 出 在 在	産 荷 庫 庫	P S I IR	1560251 --- --- ---	1817568 --- --- ---	16.3 --- --- ---	16.0 --- --- ---	17.3 --- --- ---
	基地局通信装置 Basic exchange for mobile customer premises equipment	台 資・通	生 出 在 在	産 荷 庫 庫	P S I IR	4573 --- --- ---	5195 --- --- ---	13.6 --- --- ---	36.3 --- --- ---	8.5 --- --- ---
				生 出 在 在	産 荷 庫 庫	P S I IR	---	---	---	---

\* 1. Classification by Use of Goods

P: Production, S: Shipments, I: Inventories, IR: Inventory Ratio



(前月比・前年同月比・在庫率 = %)

分類 Classification	品目 Goods	単位 Unit 格付 *1	項目 Item	8月 2009 Aug.	9月 Sept.	原指数 Original Index		季調済指数 前月比 %Change From Previous Month (Seasonal adjust- ment index)
						前月比 %Change From Previous Month	前年同月比 %Change From Previous Year	
民生用電子機械 Household electronic machinery	プラズマテレビ Plasma television	台 耐・教	生産 P	119487	126916			14.9
			出荷 S	88627	120528	6.2	31.0	5.1
			在庫 I	11603	11872	36.0	8.4	28.0
			在庫率 IR	---	---	2.5	25.8	---
	液晶テレビ Liquid crystal television	台 耐・教	生産 P	735729	814372			10.1
			出荷 S	928873	1047391	10.7	24.5	15.3
			在庫 I	304615	265891	12.8	25.6	16.0
			在庫率 IR	32.8	25.4	12.7	14.2	24.8
DVD - ビデオ DVD-Video	台 耐・教	生産 P	100983	168411			42.6	
		出荷 S	407808	491973	66.7	41.5	1.9	
		在庫 I	243943	193098	20.6	9.0	1.7	
		在庫率 IR	59.8	39.2	20.8	48.4	1.0	
ビデオカメラ Video camera	台 耐・教	生産 P	369443	439898			7.1	
		出荷 S	482133	597817	19.1	45.7	7.0	
		在庫 I	148235	118852	24.1	37.8	14.3	
		在庫率 IR	30.7	19.9	19.7	58.9	7.8	
デジタルカメラ Digital still camera	台 耐・教	生産 P	1715213	2426300			7.1	
		出荷 S	1792817	2464059	41.4	35.9	10.6	
		在庫 I	281020	276076	37.4	39.6	29.3	
		在庫率 IR	15.7	11.2	1.6	52.6	41.2	
カーナビゲーション Car navigation system	台 耐・乗	生産 P	387218	503685			11.4	
		出荷 S	368979	519186	30.1	10.5	13.8	
		在庫 I	242540	236088	40.7	0.4	18.5	
		在庫率 IR	65.7	45.5	2.6	35.1	6.9	
カーオーディオ Car stereo	台 生・鉱	生産 P	172623	239752			19.3	
		出荷 S	425093	560935	39.0	22.4	3.8	
		在庫 I	458853	432067	32.0	33.4	2.8	
		在庫率 IR	107.9	77.0	5.9	32.5	5.7	
電子計算機 Electronic computers	はん用コンピュータ General purpose computers	百万円 資・事	生産 P	2028	7275			411.8
			出荷 S	---	---	259.1	60.1	---
			在庫 I	---	---	---	---	---
			在庫率 IR	---	---	---	---	---
	ミッドレンジコンピュータ Mid range computers	百万円 資・事	生産 P	9094	13633			14.6
			出荷 S	---	---	50.0	23.3	---
			在庫 I	---	---	---	---	---
			在庫率 IR	---	---	---	---	---
デスクトップ型パソコン Desktop computers	台 資・事 耐・教	生産 P	194926	217337			22.0	
		出荷 S	207033	232250	11.4	29.9	22.6	
		在庫 I	19994	8767	12.3	30.4	51.2	
		在庫率 IR	9.7	3.8	56.2	51.7	36.6	
ノート型パソコン Notebook computers	台 資・事 耐・教	生産 P	277188	318517			6.0	
		出荷 S	449410	518923	14.9	15.2	7.6	
		在庫 I	43878	19778	15.4	5.2	46.8	
		在庫率 IR	9.8	3.8	54.9	68.7	53.3	
外部記憶装置 External storages	百万円 資・事	生産 P	14940	14427			24.9	
		出荷 S	---	---	3.5	33.4	---	
		在庫 I	---	---	---	---	---	
		在庫率 IR	---	---	---	---	---	
入出力装置 Input-output units	百万円 資・事	生産 P	14844	17500			2.6	
		出荷 S	---	---	18.4	10.9	---	
		在庫 I	---	---	---	---	---	
		在庫率 IR	---	---	---	---	---	
その他の情報通信機械 Other information and communication electronics equipment	端末装置 Terminal equipments	百万円 資・他	生産 P	9324	17364			31.2
			出荷 S	---	---	86.2	30.4	---
システム式金銭登録機 System use cash registers	台 資・事	生産 P	7581	10823			3.2	
		出荷 S	8215	15185	42.8	36.9	29.8	
		在庫 I	14561	10213	84.8	33.6	3.9	
		在庫率 IR	177.2	67.3	29.8	35.7	28.5	

\* 1. Classification by Use of Goods

P: Production, S: Shipments, I: Inventories, IR: Inventory Ratio

(前月比・前年同月比・在庫率 = %)

分類 Classification	品目 Goods	単位 Unit 格付 *1	項目 Item	8月 2009 Aug.	9月 Sept.	原指数 Original Index		季調済指数 前月比 %Change From Previous Month (Seasonal adjust- ment index)
						前月比 %Change From Previous Month	前年同月比 %Change From Previous Year	
						生産 出荷 在庫 在庫率	生産 出荷 在庫 在庫率	
	プロジェクタ Projector	台 資・事	P S I IR	29233 --- --- ---	32474 --- --- ---	11.2 --- --- ---	33.1 --- --- ---	0.7 --- --- ---
	産業用テレビ装置 Industrial use television equipment	百万円 資・通	P S I IR	2747 --- --- ---	5346 --- --- ---	94.7 --- --- ---	16.8 --- --- ---	42.8 --- --- ---
電子部品・デバイス工業 Electronic parts and devices	抵抗器 Resistors	百万個 生・鉱	P S I IR	15185 --- --- ---	18392 --- --- ---	21.1 --- --- ---	0.1 --- --- ---	11.8 --- --- ---
電子部品 Electronic parts	固定コンデンサ Fixed capacitors	百万個 生・鉱	P S I IR	53556 --- --- ---	60702 --- --- ---	13.4 --- --- ---	4.5 --- --- ---	5.1 --- --- ---
	トランス Transformers	百万円 生・鉱	P S I IR	3503 --- --- ---	4026 --- --- ---	15.0 --- --- ---	12.0 --- --- ---	9.0 --- --- ---
	水晶振動子・複合部品 Quartz crystal units and multiple components	千個 生・鉱	P S I IR	990164 --- --- ---	1063693 --- --- ---	7.4 --- --- ---	15.6 --- --- ---	2.5 --- --- ---
	超小形電動機 Micro motors	台 生・鉱	P S I IR	7698287 --- --- ---	8132875 --- --- ---	5.7 --- --- ---	23.0 --- --- ---	2.7 --- --- ---
	通信・電子装置用スイッチ Switches for communication equipments and electronic equipments	千個 生・鉱	P S I IR	603239 --- --- ---	687998 --- --- ---	14.0 --- --- ---	14.8 --- --- ---	1.2 --- --- ---
	コネクタ Connectors	千個 生・鉱	P S I IR	2429182 --- --- ---	2617086 --- --- ---	7.7 --- --- ---	2.7 --- --- ---	3.7 --- --- ---
	電子回路基板 Electronic circuit boards	百万円 生・鉱	P S I IR	54553 --- --- ---	61046 --- --- ---	11.8 --- --- ---	26.7 --- --- ---	0.6 --- --- ---
	磁気テープ Magnetic tapes	千m 非・教 生・他	P S I IR	21784 --- --- ---	24996 --- --- ---	14.7 --- --- ---	40.1 --- --- ---	5.0 --- --- ---
	光ディスク Optical disks	千枚 非・教 生・他	P S I IR	101117 --- --- ---	103921 --- --- ---	2.7 --- --- ---	2.2 --- --- ---	8.3 --- --- ---
	スイッチング電源 Switching power supply units	千台 生・鉱	P S I IR	3843 --- --- ---	4252 --- --- ---	10.5 --- --- ---	28.1 --- --- ---	0.5 --- --- ---
	○ PDPモジュール PDP modules	百万円 生・鉱	P S I IR	--- --- --- ---	--- --- --- ---	--- --- --- ---	--- --- --- ---	--- --- --- ---
	アクティブ型液晶素子(大型) Active matrix LCDs(Liquid Crystal Devices) Large	百万円 生・鉱	P S I IR	56179 35710 --- 52.7	69328 45625 --- 27.4	23.8 28.1 --- 48.0	7.0 15.8 --- 7.4	14.1 2.5 --- 20.2

\* 1. Classification by Use of Goods

P:Production, S: Shipments, I: Inventories, IR:Inventory Ratio

(前月比・前年同月比・在庫率 = %)

分類 Classification	品目 Goods	単位 Unit 格付 *1	項目 Item	8月 2009 Aug.	9月 Sept.	原指数 Original Index		季調済指数 前月比 %Change From Previous Month (Seasonal adjust- ment index)
						前月比 %Change From Previous Month	前年同月比 %Change From Previous Year	
半導体素子 Semiconductor devices	アクティブ型液晶素子(中・小型) Active matrix LCDs(Liquid Crystal Devices) Middle and small	百万円 生・鋳	生産 P	58142	63338	9.2	23.4	1.0
			出荷 S	59667	74875	25.9	22.7	9.9
			在庫率 IR	---	---	---	---	---
	パッシブ型液晶素子 Passive matrix LCDs(Liquid Crystal Devices)	千個 生・鋳	生産 P	2513	2889	15.0	3.3	17.2
			出荷 S	2515	2879	14.4	18.3	0.3
			在庫率 IR	448	447	0.0	25.0	12.3
半導体素子 Semiconductor devices	シリコンダイオード Silicon diodes	千個 生・鋳	生産 P	1050791	1166861	11.0	13.1	7.5
			出荷 S	964119	1021055	5.8	21.2	0.5
			在庫率 IR	2158129	2198437	1.9	30.1	5.0
	整流素子 Rectifiers devices	千個 生・鋳	生産 P	681488	818020	20.0	4.5	12.0
			出荷 S	476068	606615	27.5	14.6	21.3
			在庫率 IR	1450342	1465779	1.1	91.0	5.7
	トランジスタ Transistors	千個 生・鋳	生産 P	1504244	1716864	14.2	19.5	7.5
			出荷 S	1809419	1939054	7.1	19.4	0.8
			在庫率 IR	2302809	2397956	4.2	19.6	10.8
	発光ダイオード Light emitting diodes	千個 生・鋳	生産 P	1534777	1676121	9.2	9.0	0.9
			出荷 S	1652580	1862259	12.7	5.5	2.9
			在庫率 IR	135173	117746	12.9	43.7	8.4
レーザダイオード Laser diodes	千個 生・鋳	生産 P	53194	58873	10.8	1.5	8.7	
		出荷 S	46322	49393	6.6	15.2	7.9	
		在庫率 IR	12204	11596	4.9	53.2	8.2	
カプラ・インタラプタ Photo couplers and photo interrupters	千個 生・鋳	生産 P	245139	261766	6.8	8.3	1.8	
		出荷 S	247327	269339	8.9	12.7	1.0	
		在庫率 IR	74066	74842	1.0	49.9	11.4	
集積回路 Integrated circuits	線形半導体集積回路 Linear integrated circuits	百万円 生・鋳	生産 P	25870	30107	16.4	18.6	10.2
			出荷 S	33474	37378	11.7	22.6	5.2
			在庫率 IR	---	---	---	---	---
	バイポーラ型半導体集積回路 Bipolar ICs	百万円 生・鋳	生産 P	916	996	8.9	17.8	0.0
			出荷 S	1044	1324	26.9	5.8	19.2
			在庫率 IR	---	---	---	---	---
	モス型半導体集積回路(マイコン) Metal oxide semiconductor ICs (Micro computer)	百万円 生・鋳	生産 P	39128	47634	21.8	16.1	8.5
			出荷 S	39666	46907	18.2	23.0	7.9
			在庫率 IR	---	---	---	---	---
	モス型半導体集積回路(ロジック) Metal oxide semiconductor ICs (Logic)	百万円 生・鋳	生産 P	74569	89070	19.4	15.1	7.5
			出荷 S	71446	90531	26.8	22.2	7.5
			在庫率 IR	63.4	58.1	8.3	23.7	0.4
モス型半導体集積回路(メモリ) Metal oxide semiconductor ICs (Memory)	百万円 生・鋳	生産 P	40981	48279	17.8	12.3	6.2	
		出荷 S	41601	53775	29.3	25.2	11.8	
		在庫率 IR	---	---	---	---	---	
モス型半導体集積回路(CCD) Metal oxide semiconductor ICs (CCD)	百万円 生・鋳	生産 P	21094	24300	15.2	8.1	7.9	
		出荷 S	18504	21881	18.2	26.1	17.1	
		在庫率 IR	---	---	---	---	---	
混成集積回路 Hybrid ICs	百万円 生・鋳	生産 P	13679	16874	23.3	12.7	9.1	
		出荷 S	12546	15088	20.4	15.6	8.3	
		在庫率 IR	---	---	---	---	---	
			在庫率 IR	39.6	36.5	7.8	8.0	6.0

\* 1. Classification by Use of Goods

P: Production, S: Shipments, I: Inventories, IR: Inventory Ratio

(前月比・前年同月比・在庫率 = %)

分類 Classification	品目 Goods	単位 Unit 格付 *1	項目 Item	8月 2009 Aug.	9月 Sept.	原指数 Original Index		季調済指数 前月比 %Change From Previous Month (Seasonal adjust- ment index)	
						前月比 %Change From Previous Month	前年同月比 %Change From Previous Year		
						生産 出荷 在庫 在庫率	生産 出荷 在庫 在庫率		
半導体部品 Semiconductor parts	シリコンウエハ Silicon wafers	m 生・鋳	生産	P	210254	219689	4.5	13.2	7.0
			出荷	S	---	---	---	---	---
			在庫	I	---	---	---	---	---
輸送機械工業 Transport equipment	軽乗用車 Midget passenger cars	台 耐・乗	生産	P	78224	108350	38.6	16.0	2.0
			出荷	S	83579	114622	37.1	9.1	2.5
			在庫	I	21843	15570	28.7	7.3	15.4
乗用車 Passenger cars	小型乗用車 Small passenger cars	台 耐・乗	在庫率	IR	26.1	13.6	47.9	18.1	18.4
			生産	P	151377	223483	47.7	11.6	8.7
			出荷	S	150487	222697	47.8	13.6	5.9
普通乗用車 Large passenger cars	台 資・輸 耐・乗	在庫	I	30363	31854	5.0	31.9	29.1	
		在庫率	IR	20.2	14.3	29.1	21.3	18.0	
		生産	P	264060	389893	47.7	24.9	11.8	
バス Busses	小型バス Small busses	台 資・輸	出荷	S	267919	391541	46.1	25.2	10.5
			在庫	I	76657	75617	1.3	42.6	0.8
			在庫率	IR	28.6	19.3	32.5	23.4	8.5
大型バス Large busses	台 資・輸	生産	P	5611	8754	56.0	27.7	14.9	
		出荷	S	6031	8601	42.7	24.1	8.4	
		在庫	I	1998	2220	11.2	33.8	8.1	
在庫率	IR	33.1	25.8	22.1	12.8	20.4			
トラック Trucks	軽トラック Midget trucks	台 資・輸 耐・乗	生産	P	817	941	15.2	10.4	3.0
			出荷	S	833	1042	25.1	7.3	18.2
			在庫	I	1203	1230	2.2	7.1	18.0
在庫率	IR	144.4	118.0	18.3	0.2	11.9			
小型トラック Small trucks	台 資・輸	生産	P	25032	37637	50.4	0.5	15.3	
		出荷	S	25073	33715	34.3	10.9	1.8	
		在庫	I	8074	11995	48.6	74.7	63.6	
在庫率	IR	32.2	35.6	10.6	95.6	60.2			
普通トラック Large trucks	台 資・輸	生産	P	15861	20293	27.9	32.3	2.5	
		出荷	S	15297	21212	38.7	32.4	6.5	
		在庫	I	4866	4000	17.9	51.4	15.0	
在庫率	IR	31.8	18.9	40.5	27.8	14.5			
自動車部品 Motor vehicle parts	機関部品 Engine parts	百万円 生・鋳	生産	P	30534	40430	32.5	44.3	14.7
			出荷	S	29031	41802	44.1	37.1	26.0
			在庫	I	14965	14265	4.8	56.6	13.2
在庫率	IR	51.5	34.1	33.8	31.0	31.2			
駆動伝導・操縦装置部品 Drive, transmission and Control parts	百万円 生・鋳	生産	P	51293	71527	39.5	23.7	11.5	
		出荷	S	---	---	---	---	---	
		在庫	I	---	---	---	---	---	
在庫率	IR	---	---	---	---	---			
懸架制動装置部品 Suspension and Brake parts	百万円 生・鋳	生産	P	159668	209332	31.3	19.7	5.2	
		出荷	S	---	---	---	---	---	
		在庫	I	---	---	---	---	---	
在庫率	IR	---	---	---	---	---			
シャシー・車体部品 Chassis and Body parts	百万円 生・鋳	生産	P	25003	33965	36.5	21.6	9.7	
		出荷	S	---	---	---	---	---	
		在庫	I	---	---	---	---	---	
在庫率	IR	---	---	---	---	---			
乗用車用エアコン Automobile air conditioners	台 生・鋳	生産	P	97268	140607	45.0	21.9	15.9	
		出荷	S	---	---	---	---	---	
		在庫	I	---	---	---	---	---	
在庫率	IR	---	---	---	---	---			
二輪自動車 Motorcycles	二輪自動車(125ml以下) Motorcycles (125ml or less)	台 耐・乗	生産	P	584128	871142	49.2	19.5	20.7
			出荷	S	593381	882591	48.8	17.4	25.8
			在庫	I	68056	56885	16.4	33.9	29.0
在庫率	IR	11.5	6.4	44.4	21.0	43.1			
二輪自動車 Motorcycles	二輪自動車(125ml以下) Motorcycles (125ml or less)	台 耐・乗	生産	P	11420	13911	22.0	50.2	2.4
			出荷	S	29419	40077	36.3	36.1	9.8
			在庫	I	45671	41240	9.7	12.0	16.5
在庫率	IR	155.2	102.9	33.7	74.9	7.9			

\* 1. Classification by Use of Goods

P: Production, S: Shipments, I: Inventories, IR: Inventory Ratio

(前月比・前年同月比・在庫率 = %)

分類 Classification	品目 Goods	単位 Unit 格付 *1	項目 Item	8月 2009 Aug.	9月 Sept.	原指数 Original Index		季調済指数 前月比 %Change From Previous Month (Seasonal adjust- ment index)
						前月比 %Change From Previous Month	前年同月比 %Change From Previous Year	
	二輪自動車(125ml超) Motorcycles (More than 125ml)	台 耐・乗	生産 P	26892	31735	17.9	64.4	13.0
			出荷 S	27843	30019	7.7	63.4	18.8
			在庫 I	27195	29304	7.7	55.2	1.1
			在庫率 IR	97.7	97.6	0.1	22.6	29.0
産業車両 Industrial vehicles	フォークリフトトラック Fork lift trucks	台 資・輸	生産 P	5241	7529	43.7	53.2	10.2
			出荷 S	5370	8309	54.9	50.4	17.0
			在庫 I	5754	4970	13.6	27.1	1.9
			在庫率 IR	107.2	59.8	44.2	47.0	25.4
	ショベルトラック Shovel trucks	台 資・建	生産 P	440	655	49.0	62.3	6.4
			出荷 S	386	680	75.8	65.1	24.8
			在庫 I	1182	1208	2.2	17.5	6.9
			在庫率 IR	306.2	177.6	42.0	136.1	21.4
船舶・同機関 Ships and ships engines	船用ディーゼル機関 Diesel engines for marine	千PS 生・鋳	生産 P	1261	1307	3.7	17.5	7.6
			出荷 S	---	---	---	---	---
			在庫 I	---	---	---	---	---
			在庫率 IR	---	---	---	---	---
精密機械工業 Precision instruments	工業用長さ計 industrial measures	個 生・鋳	生産 P	229815	265319	15.5	48.3	12.3
			出荷 S	240577	329889	37.2	41.1	18.7
			在庫 I	873186	808608	7.4	0.1	9.3
			在庫率 IR	363.0	245.1	32.5	70.0	19.9
計測機器 Measuring machine and instruments	ガスメータ Gas-meters	個 資・他	生産 P	478062	473963	0.8	6.1	5.6
			出荷 S	465082	465248	0.0	0.5	9.0
			在庫 I	159186	167942	5.5	12.1	9.5
			在庫率 IR	34.2	36.1	5.5	12.8	16.2
	工業用計重機 Measuring instruments and controllers for industry	台 資・他	生産 P	1253	1736	38.5	11.5	19.7
			出荷 S	1196	1941	62.4	10.8	21.3
			在庫 I	793	588	25.8	30.4	14.0
			在庫率 IR	66.3	30.3	54.3	46.3	5.6
	精密測定機 Precision measuring machines and instruments	台 資・他	生産 P	6937	7330	5.9	71.9	7.4
			出荷 S	8455	8872	5.2	70.9	9.3
			在庫 I	44049	42508	3.5	3.3	4.5
			在庫率 IR	521.0	479.1	8.0	232.4	5.8
	分析機器 Analytical instruments	百万円 資・他	生産 P	10572	15476	45.9	24.7	4.0
			出荷 S	11299	18189	60.3	24.1	0.3
			在庫 I	---	---	---	---	---
			在庫率 IR	145.5	98.2	32.5	8.0	8.2
	試験機 Testing machines	台 資・他	生産 P	267	315	18.1	54.7	4.8
			出荷 S	309	342	10.7	50.8	14.2
			在庫 I	281	254	9.7	48.2	13.5
			在庫率 IR	90.9	74.3	18.3	5.5	0.1
光学部品 Optical parts	カメラ用交換レンズ Interchangeable lenses for cameras	個 耐・教	生産 P	279736	397440	42.1	21.9	13.2
			出荷 S	401531	488924	21.8	15.1	11.0
			在庫 I	517021	470008	9.1	21.0	6.0
			在庫率 IR	128.8	96.1	25.4	6.7	14.7
時計 Watches and clocks	電池式時計 Battery -operated clocks and watches	千個 耐・教	生産 P	455	491	7.8	16.3	0.8
			出荷 S	978	1117	14.2	22.0	15.4
			在庫 I	2010	2018	0.3	7.8	10.8
			在庫率 IR	205.5	180.7	12.1	38.3	23.7
	電池式時計ムーブメント Movements of battery - operated clocks and watches	千個 生・鋳	生産 P	22061	26607	20.7	23.5	14.4
			出荷 S	25993	29576	13.8	11.7	13.1
			在庫 I	8065	6819	15.5	54.0	1.3
			在庫率 IR	31.0	23.1	25.4	47.7	2.8
窯業・土石製品工業 Ceramics, stone and clay products	板ガラス Sheet glass	換算箱 建・建 生・鋳	生産 P	1466556	1507633	2.7	23.3	3.9
			出荷 S	1639037	1937486	18.1	23.1	3.8
			在庫 I	5602328	5274993	5.9	9.2	2.8
			在庫率 IR	341.8	272.3	20.4	18.0	7.2
ガラス・同製品 Glass and glass	安全ガラス Safety glass	㎡ 生・鋳	生産 P	3006290	3867281	28.6	16.3	3.1
			出荷 S	2792048	3783224	35.4	19.0	8.4
			在庫 I	3116962	3175248	1.9	14.8	3.6
			在庫率 IR	111.6	83.9	24.8	5.0	3.3

\* 1. Classification by Use of Goods

P: Production, S: Shipments, I: Inventories, IR: Inventory Ratio

(前月比・前年同月比・在庫率 = %)

分類 Classification	品目 Goods	単位 Unit 格付 *1	項目 Item	8月 2009 Aug.	9月 Sept.	原指数 Original Index		季調済指数 前月比 %Change From Previous Month (Seasonal adjust- ment index)
						前月比 %Change From Previous Month	前年同月比 %Change From Previous Year	
	ガラス短繊維製品 Glass fiber wool products	t 建・建	生産 P	14851	15454	4.1	14.4	3.4
			出荷 S	13908	14971	7.6	16.1	3.6
			在庫 I	29100	29464	1.2	7.5	2.5
			在庫率 IR	209.2	196.8	5.9	28.3	5.0
	ガラス長繊維製品 Glass fiber continuous textiles	t 生・鉸	生産 P	16486	20604	25.1	28.8	26.3
			出荷 S	23483	27458	16.9	9.4	9.5
			在庫 I	45663	43193	5.4	13.1	4.3
			在庫率 IR	194.5	157.3	19.1	4.1	13.3
	ガラス製容器類 Glass containers	t 生・鉸	生産 P	104193	114124	9.5	3.1	9.8
			出荷 S	113264	114198	0.9	5.6	2.6
			在庫 I	228207	227276	0.4	2.6	1.3
			在庫率 IR	201.5	199.0	1.2	3.3	1.6
	台所・食卓用ガラス製品 Glass products for tableware and kitchenware	t 非・家	生産 P	4458	4456	0.0	28.4	0.7
			出荷 S	4881	4687	3.9	21.5	3.6
			在庫 I	19963	19666	1.6	10.1	0.9
			在庫率 IR	409.0	419.6	2.6	14.6	6.2
セメント・同製品 Cement and cement products	セメント Cement	t 建・建 建・土	生産 P	4371101	4383811	0.4	14.9	2.8
			出荷 S	4258406	4357124	2.3	14.4	3.7
			在庫 I	3803020	3775934	0.7	3.3	0.3
			在庫率 IR	89.3	86.7	2.9	20.7	4.0
	遠心力鉄筋コンクリート管 Centrifugal reinforced- concrete pipes	t 建・土	生産 P	33551	38070	13.3	6.2	1.7
			出荷 S	31000	36409	17.5	10.6	8.7
			在庫 I	204000	205103	0.5	6.7	0.4
			在庫率 IR	658.1	563.3	14.5	4.1	4.5
	遠心力鉄筋コンクリートポール Centrifugal reinforced- concrete poles	t 資・電	生産 P	52830	59613	12.9	2.1	4.3
			出荷 S	54369	60323	10.9	2.6	5.9
在庫 I			120782	119909	0.8	13.7	1.4	
在庫率 IR			222.2	198.8	10.5	15.8	3.9	
遠心力鉄筋コンクリートパイル Centrifugal reinforced- concrete piles	t 建・建	生産 P	159391	166555	4.6	45.5	3.0	
		出荷 S	178763	168330	5.8	46.6	6.1	
		在庫 I	436552	426283	2.3	25.0	2.7	
		在庫率 IR	244.2	253.2	3.7	40.5	2.0	
護岸用コンクリートブロック Concrete blocks for bank protection	t 建・土	生産 P	100360	113504	13.1	0.2	0.3	
		出荷 S	78227	85961	9.9	9.2	5.8	
		在庫 I	506533	533897	5.4	2.5	1.6	
		在庫率 IR	647.5	621.1	4.1	12.9	4.4	
道路用コンクリート製品 Concrete products for road	t 建・土	生産 P	296322	324733	9.5	6.6	3.3	
		出荷 S	284850	332654	16.8	4.7	1.6	
		在庫 I	1555132	1560145	0.3	4.4	0.7	
		在庫率 IR	545.9	469.0	14.1	0.3	0.8	
プレストレストコンクリート製品 Pre-stressed concrete	t 建・土	生産 P	66004	69032	6.9	16.4	6.3	
		出荷 S	69938	85180	24.7	11.9	6.5	
		在庫 I	186296	170137	8.6	12.2	9.0	
		在庫率 IR	266.4	199.7	26.8	21.6	14.0	
気泡コンクリート製品 Autoclaved light weight Concrete products	m3 建・建	生産 P	122956	126631	2.9	26.3	2.3	
		出荷 S	122727	126972	3.4	27.4	2.4	
		在庫 I	61216	60696	0.9	10.3	1.9	
		在庫率 IR	49.9	47.8	4.2	23.8	3.1	
陶磁器 Ceramics wares	タイル Tiles	m <sup>2</sup> 建・建	生産 P	1471807	1834701	24.6	31.5	1.9
			出荷 S	1637084	1835441	12.1	25.0	5.1
			在庫 I	10530092	10406711	1.2	14.5	1.4
			在庫率 IR	643.2	567.0	11.8	14.0	1.4
	水洗式便器 Water closet	個 建・建	生産 P	134016	174158	29.8	12.7	3.3
			出荷 S	227640	238163	4.6	10.8	5.3
			在庫 I	318182	300110	5.6	38.9	6.3
			在庫率 IR	139.8	126.0	9.9	31.6	5.9
	電気用陶磁器 Electrical porcelain insulators	t 資・電 生・鉸	生産 P	4348	4454	2.5	7.4	11.1
出荷 S			4043	4264	5.4	12.7	18.7	
在庫 I			10100	10256	1.5	8.8	0.9	
			在庫率 IR	249.8	240.5	3.7	4.4	13.1

\* 1. Classification by Use of Goods

P: Production, S: Shipments, I: Inventories, IR: Inventory Ratio

(前月比・前年同月比・在庫率 = %)

分類 Classification	品目 Goods	単位 Unit 格付 *1	項目 Item	8月 2009 Aug.	9月 Sept.	原指数 Original Index		季調済指数 前月比 %Change From Previous Month (Seasonal adjust- ment index)
						前月比 %Change From Previous Month	前年同月比 %Change From Previous Year	
	台所・食卓用陶磁器 Ceramic wares for tableware and kitchenware	t 非・家	生産 P	5248	6074			
			出荷 S	5643	6185	15.8	17.0	0.2
			在庫 I	20098	20183	9.7	17.0	4.1
			在庫率 IR	356.2	326.3	0.5	3.2	0.5
ファインセラミックス Fine ceramics	ファインセラミックス(機能材) Fine ceramics for functional use	千個 生・鉈	生産 P	1609796	1784347	10.8	20.1	7.1
			出荷 S	1647331	1729744	5.1	23.6	9.8
			在庫 I	511569	570218	11.4	44.9	13.4
			在庫率 IR	31.1	33.0	6.1	27.8	12.2
	触媒担体・セラミックフィルタ Ceramic catalyst supports and ceramic filter	kg 生・鉈	生産 P	945504	1066696	12.8	13.6	1.2
			出荷 S	943040	1061737	12.6	8.5	6.2
			在庫 I	1977292	1971079	0.3	20.8	3.8
			在庫率 IR	---	---	---	---	---
	ファインセラミックス(一般構造材) Fine ceramics for structural use	千個 生・鉈	生産 P	108153	122542	13.2	27.7	3.0
			出荷 S	108660	119594	10.1	26.5	3.7
			在庫 I	53934	53872	0.1	23.0	3.2
			在庫率 IR	---	---	---	---	---
その他の窯業・土石製品 Other ceramics, stone and clay products	ぼうろう鉄器製品 Enameled iron products	t 建・建	生産 P	2859	3383	18.3	0.6	9.2
			出荷 S	1380	1627	17.9	3.0	15.2
			在庫 I	2980	2968	0.4	0.3	0.6
			在庫率 IR	215.9	182.4	15.5	2.8	13.2
	耐火れんが Refractory brick	t 生・鉈	生産 P	24526	25904	5.7	29.6	7.9
			出荷 S	27729	35332	27.4	15.7	27.7
			在庫 I	67030	61796	7.8	16.6	5.2
			在庫率 IR	241.7	174.9	27.6	1.1	25.9
	不定形耐火物 Monolithic refractories	t 生・鉈	生産 P	50697	51307	1.3	20.6	1.0
			出荷 S	51583	55645	7.9	19.0	3.4
			在庫 I	24127	21530	10.7	27.3	6.5
			在庫率 IR	46.8	38.7	17.3	10.4	11.1
	電極 Carbonaceous electrodes	t 生・鉈	生産 P	10785	11443	6.2	38.6	1.1
			出荷 S	11076	11556	4.3	37.1	3.0
			在庫 I	16261	15418	5.2	8.3	5.2
			在庫率 IR	146.8	133.4	9.1	45.6	0.3
炭素繊維 Carbon fiber	kg 生・鉈	生産 P	653947	824037	26.0	32.4	22.7	
		出荷 S	505486	688167	36.2	30.1	26.2	
		在庫 I	1795283	1698982	5.4	15.7	1.6	
		在庫率 IR	355.2	246.9	30.5	20.6	18.8	
研削砥石 Abrasive products	t 生・他	生産 P	2434	2728	12.1	28.3	2.1	
		出荷 S	2574	3038	18.0	28.6	5.7	
		在庫 I	2975	2880	3.2	12.7	0.5	
		在庫率 IR	115.6	94.8	18.0	22.2	10.7	
せっこうボード Gypsum board	千㎡ 建・建	生産 P	34968	38377	9.7	19.8	5.8	
		出荷 S	35544	37530	5.6	15.8	3.4	
		在庫 I	25422	26229	3.1	6.5	4.1	
		在庫率 IR	71.5	69.9	2.2	10.9	3.7	
生石灰 Quick lime	t 生・鉈	生産 P	635088	642714	1.3	19.9	3.0	
		出荷 S	584542	609322	4.3	21.7	4.6	
		在庫 I	108212	111092	2.7	0.4	5.2	
		在庫率 IR	18.5	18.2	1.7	28.0	0.6	
化学工業(除・医薬品) Chemicals (excl. Drugs)	アンモニア Ammonia	t 生・鉈	生産 P	100222	104122	3.8	12.9	11.1
			出荷 S	55850	64313	15.1	1.0	24.6
			在庫 I	30528	34987	14.7	17.6	0.7
			在庫率 IR	54.7	54.4	0.6	16.9	15.4
化学肥料 Fertilizers	複合肥料 Compound fertilizers	t 生・他	生産 P	60448	78924	30.6	15.9	3.2
			出荷 S	62103	86030	38.7	19.9	15.7
			在庫 I	442460	429176	3.0	6.3	4.7
			在庫率 IR	712.5	498.9	30.0	11.2	17.5
ソーダ工業製品 Industrial sodium chemicals	か性ソーダ Sodium hydroxide	t 生・鉈	生産 P	354921	343821	3.2	4.6	2.8
			出荷 S	288575	239074	17.2	17.6	19.1
			在庫 I	106969	129675	21.2	0.1	17.8
			在庫率 IR	37.1	54.2	46.1	21.2	46.0

\* 1. Classification by Use of Goods

P: Production, S: Shipments, I: Inventories, IR: Inventory Ratio

(前月比・前年同月比・在庫率 = %)

分類 Classification	品目 Goods	単位 Unit 格付 *1	項目 Item	8月 2009 Aug.	9月 Sept.	原指数 Original Index		季調済指数 前月比 %Change From Previous Month (Seasonal adjust- ment index)	
						前月比 %Change From Previous Month	前年同月比 %Change From Previous Year		
無機薬品・顔料・触媒 Industrial inorganic chemicals, pigment and catalyst	液体塩素 Liquid chlorine	t 生・鋳	生産	P	36228	36646	1.1	11.7	1.2
			出荷	S	19653	22460	14.3	2.0	2.8
			在庫	I	4816	4975	3.4	6.8	1.4
			在庫率	IR	24.5	22.2	9.4	4.7	10.1
	酸化第二鉄 Ferric oxide	t 生・鋳	生産	P	9055	11032	21.9	10.1	12.3
			出荷	S	8632	9996	15.7	15.8	4.4
			在庫	I	19479	19596	0.6	1.1	0.3
			在庫率	IR	225.7	196.0	13.2	17.3	10.5
酸化チタン Titanium dioxide	t 生・鋳	生産	P	12223	14467	18.4	22.4	22.7	
		出荷	S	13882	14980	7.9	16.3	5.7	
		在庫	I	35740	35329	1.2	8.3	2.0	
		在庫率	IR	257.5	235.8	8.4	29.3	3.8	
カーボンブラック Carbon black	t 生・鋳	生産	P	47842	54300	13.5	16.9	17.0	
		出荷	S	49695	60885	22.5	13.7	2.9	
		在庫	I	56504	50570	10.5	16.9	4.5	
		在庫率	IR	113.7	83.1	26.9	3.7	7.6	
活性炭 Activated carbons	t 生・鋳	生産	P	5231	5356	2.4	11.1	13.4	
		出荷	S	5022	5747	14.4	9.9	4.0	
		在庫	I	10186	9913	2.7	5.8	1.3	
		在庫率	IR	202.8	172.5	14.9	4.6	6.3	
硫酸 Sulfuric acid	t 生・鋳	生産	P	576574	533523	7.5	10.6	2.8	
		出荷	S	439966	463020	5.3	9.8	2.1	
		在庫	I	271883	256924	5.5	5.4	2.9	
		在庫率	IR	61.8	55.5	10.2	16.9	0.4	
自動車排気ガス浄化用触媒 Catalyst for auto emissions control	t 生・鋳	生産	P	778	1092	40.3	20.1	12.5	
		出荷	S	812	1147	41.2	24.4	14.7	
		在庫	I	123	120	2.4	50.6	10.6	
		在庫率	IR	15.1	10.5	30.4	34.3	8.5	
高圧ガス High compressed gas	酸素 Oxygen	千m3 生・鋳	生産	P	503933	515259	2.3	11.3	7.8
			出荷	S	488935	503218	2.9	12.2	7.9
			在庫	I	---	---	---	---	---
			在庫率	IR	---	---	---	---	---
	窒素 Nitrogen	千m3 生・鋳	生産	P	1027437	992968	3.3	11.0	0.5
			出荷	S	733134	731793	0.2	8.1	1.3
			在庫	I	36062	33791	6.3	6.1	17.2
			在庫率	IR	4.9	4.6	6.1	2.3	17.1
フルオロカーボン Fluorocarbon	t 生・鋳	生産	P	4340	3402	21.7	59.9	15.8	
		出荷	S	3648	3242	11.0	33.8	1.5	
		在庫	I	7728	7094	8.2	30.8	13.2	
		在庫率	IR	211.8	218.8	3.3	4.7	12.8	
石油系芳香族 Aromatic hydrocarbons (Petroleum, origin)	純ベンゼン Benzene, pure	t 生・鋳	生産	P	397875	395172	0.7	12.1	11.7
			出荷	S	305995	275011	10.1	6.5	6.6
			在庫	I	120875	119647	1.0	10.8	8.2
			在庫率	IR	39.5	43.5	10.1	16.2	0.0
	純トルエン Toluene, pure	t 生・鋳	生産	P	123314	115930	6.0	6.1	2.8
			出荷	S	66946	57368	14.3	8.1	18.7
			在庫	I	49542	46961	5.3	28.9	7.1
			在庫率	IR	74.0	81.9	10.7	22.6	23.0
キシレン Xylene	t 生・鋳	生産	P	520297	460627	11.5	4.8	0.2	
		出荷	S	245367	232286	5.4	7.2	3.1	
		在庫	I	119450	118599	0.7	12.3	6.7	
		在庫率	IR	48.7	51.1	4.9	18.2	6.0	
パラキシレン Para-xylene	t 生・鋳	生産	P	287037	254205	11.5	11.5	4.3	
		出荷	S	316656	254439	19.6	14.9	10.4	
		在庫	I	91722	89614	2.3	21.2	14.4	
		在庫率	IR	29.0	35.2	21.5	31.5	3.4	
環式中間物 Cyclic chemicals and synthetic dyes	スチレンモノマー Styrene monomer	t 生・鋳	生産	P	281087	256301	8.8	30.9	8.4
			出荷	S	249073	257420	3.3	24.0	17.3
			在庫	I	89676	76342	14.9	2.5	2.8
			在庫率	IR	36.0	29.7	17.5	21.2	16.1

\* 1. Classification by Use of Goods

P: Production, S: Shipments, I: Inventories, IR: Inventory Ratio



(前月比・前年同月比・在庫率 = %)

分類 Classification	品目 Goods	単位 Unit 格付 *1	項目 Item	8月 2009 Aug.	9月 Sept.	原指数 Original Index		季調済指数 前月比 %Change From Previous Month (Seasonal adjust- ment index)
						前月比 %Change From Previous Month	前年同月比 %Change From Previous Year	
	フェノール Phenol	t 生・鋳	生産 P	79694	78533	1.5	18.5	9.2
			出荷 S	40752	54654	34.1	23.8	21.2
			在庫 I	27864	22063	20.9	24.8	8.9
			在庫率 IR	68.4	40.4	41.0	0.9	25.5
	高純度テレフタル酸 Terephthalic acid, pure	t 生・鋳	生産 P	70770	64007	9.5	15.4	20.8
			出荷 S	57622	54431	5.6	3.9	11.8
			在庫 I	52374	51930	0.8	20.3	1.1
			在庫率 IR	90.9	95.4	5.0	17.2	5.1
	○ トルイレンジイソシアネート Toluylene diisocyanate	t 生・鋳	生産 P	---	---	---	---	---
			出荷 S	---	---	---	---	---
			在庫 I	---	---	---	---	---
			在庫率 IR	---	---	---	---	---
	シクロヘキサン Cyclohexane	t 生・鋳	生産 P	49404	47263	4.3	17.1	5.8
			出荷 S	34038	32954	3.2	22.9	15.0
			在庫 I	14114	14071	0.3	36.8	9.8
			在庫率 IR	41.5	42.7	2.9	48.7	18.1
	カプロラクタム Caprolactam	t 生・鋳	生産 P	40314	33766	16.2	5.5	2.4
			出荷 S	23805	21365	10.2	4.9	3.1
在庫 I			16881	19764	17.1	22.2	19.5	
在庫率 IR			70.9	92.5	30.5	25.8	21.3	
ジフェニルメタンジイソシアネート Diphenyl methane diisocyanate	t 生・鋳	生産 P	43685	31099	28.8	9.5	19.9	
		出荷 S	26040	28641	10.0	8.8	6.7	
		在庫 I	37043	34297	7.4	43.3	6.4	
		在庫率 IR	142.3	119.7	15.9	47.9	11.3	
有機薬品 Industrial organic chemicals	エチレン Ethylene	t 生・鋳	生産 P	628261	633517	0.8	19.5	8.7
			出荷 S	478846	471251	1.6	6.1	1.8
			在庫 I	65328	65617	0.5	18.2	8.7
			在庫率 IR	13.6	13.9	2.3	11.3	5.2
	エチレングリコール Ethylene glycol	t 生・鋳	生産 P	48551	48711	0.3	3.9	7.5
			出荷 S	40809	49620	21.6	4.0	21.5
			在庫 I	34163	31165	8.8	27.9	5.8
			在庫率 IR	83.7	62.8	25.0	24.9	19.8
	二塩化エチレン Ethylene dichloride	t 生・鋳	生産 P	274595	273551	0.3	6.8	2.9
			出荷 S	15336	22550	47.1	33.8	3.8
			在庫 I	45968	44756	2.5	1.2	1.9
			在庫率 IR	16.7	16.4	1.7	7.3	4.0
	プロピレン Propylene	t 生・鋳	生産 P	520217	511731	1.6	15.8	7.0
			出荷 S	502056	492767	1.9	8.1	5.9
			在庫 I	63818	56824	11.0	31.2	15.4
			在庫率 IR	12.7	11.5	9.5	36.5	20.9
	ポリプロピレングリコール Polypropylene glycol	t 生・鋳	生産 P	19815	23057	16.2	18.5	10.4
			出荷 S	16611	20481	23.2	11.8	7.8
在庫 I			35531	35541	0.0	12.1	1.1	
在庫率 IR			213.9	173.5	18.9	0.4	7.4	
合成アセトン Acetone, synthetic	t 生・鋳	生産 P	48785	43880	10.1	9.4	2.3	
		出荷 S	29783	29866	0.3	23.8	0.4	
		在庫 I	16180	14563	9.9	32.0	6.2	
		在庫率 IR	54.3	48.8	10.1	45.0	2.1	
アクリロニトリル Acrylonitrile	t 生・鋳	生産 P	52280	54493	4.3	24.6	19.2	
		出荷 S	48100	49561	3.0	71.5	18.7	
		在庫 I	23329	21638	7.2	2.1	3.3	
		在庫率 IR	48.5	43.7	9.9	42.9	20.2	
合成ブタノール Butanol, synthetic	t 生・鋳	生産 P	44772	42583	4.9	3.5	0.4	
		出荷 S	16244	18109	11.5	2.6	2.9	
		在庫 I	8184	8032	1.8	2.8	8.9	
		在庫率 IR	50.4	44.4	12.0	5.2	14.5	
ブタジエン Butadiene	t 生・鋳	生産 P	81176	77143	5.0	4.7	5.5	
		出荷 S	57745	55631	3.6	2.1	11.7	
		在庫 I	16271	15475	4.9	14.9	11.0	
		在庫率 IR	28.2	27.8	1.5	17.3	5.0	

\* 1. Classification by Use of Goods

P: Production, S: Shipments, I: Inventories, IR: Inventory Ratio

(前月比・前年同月比・在庫率 = %)

分類 Classification	品目 Goods	単位 Unit 格付 *1	項目 Item	8月 2009 Aug.	9月 Sept.	原指数 Original Index		季調済指数 前月比 %Change From Previous Month (Seasonal adjust- ment index)	
						前月比 %Change From Previous Month	前年同月比 %Change From Previous Year		
プラスチック Plastic (materials)	ポリエチレン Polyethylene	t 生・鋳	生産	P	256991	255107	0.7	2.2	5.3
			出荷	S	227459	264369	16.3	5.9	2.0
			在庫	I	423559	417629	1.5	19.4	1.7
			在庫率	IR	186.2	158.0	15.1	24.0	0.5
	ポリスチレン Polystyrene	t 生・鋳	生産	P	120335	118734	1.3	10.4	1.1
			出荷	S	107986	117669	8.9	6.1	1.1
			在庫	I	151372	146835	3.0	10.9	1.2
			在庫率	IR	140.2	124.8	11.0	5.1	1.0
	ポリプロピレン Polypropylene	t 生・鋳	生産	P	217260	229452	5.6	2.8	18.2
			出荷	S	187456	250085	33.5	5.6	24.6
			在庫	I	354896	333271	6.0	8.2	2.9
			在庫率	IR	189.3	133.3	29.5	13.0	22.6
	フェノール樹脂 Phenol-formaldehyde resin	t 生・鋳	生産	P	18266	22234	21.8	15.2	1.5
			出荷	S	18049	21252	17.6	16.4	1.7
			在庫	I	10799	11031	2.2	13.5	0.6
在庫率			IR	59.8	51.9	13.2	3.4	5.9	
エポキシ樹脂 Epoxy resin	t 生・鋳	生産	P	13856	14347	3.5	7.6	11.0	
		出荷	S	13251	15192	14.6	17.2	5.7	
		在庫	I	14885	15177	2.0	17.5	6.5	
		在庫率	IR	112.3	99.9	11.0	0.5	2.4	
ウレタンフォーム Polyurethane foam	t 生・鋳	生産	P	12472	15419	23.5	23.5	3.3	
		出荷	S	12587	15800	25.5	24.5	3.4	
		在庫	I	3509	3713	5.8	12.6	5.3	
		在庫率	IR	27.9	23.5	15.8	15.8	0.2	
メタクリル樹脂 Methacrylic resin	t 生・鋳	生産	P	14299	14687	2.7	20.3	4.7	
		出荷	S	13256	14237	7.4	12.4	10.9	
		在庫	I	20302	16705	17.7	32.7	12.6	
		在庫率	IR	142.0	113.7	19.9	15.6	5.1	
ポリビニルアルコール Polyvinyl alcohol	t 生・鋳	生産	P	17645	15890	10.0	13.4	3.7	
		出荷	S	13973	16554	18.5	13.5	19.0	
		在庫	I	36872	35466	3.8	6.7	2.4	
		在庫率	IR	263.9	214.2	18.8	6.1	11.7	
塩化ビニル樹脂 Polyvinyl chloride	t 生・鋳	生産	P	149813	159659	6.6	0.6	0.2	
		出荷	S	145798	159447	9.4	8.2	1.9	
		在庫	I	89811	90022	0.2	33.5	1.4	
		在庫率	IR	61.6	56.5	8.3	38.5	1.3	
ポリアミド系樹脂成形材料 Polyamides resin(Molding materials)	t 生・鋳	生産	P	21375	19830	7.3	16.5	10.3	
		出荷	S	20117	22061	9.7	4.1	2.1	
		在庫	I	32044	29295	8.6	29.1	6.2	
		在庫率	IR	159.3	132.8	16.7	26.1	6.5	
ふっ素樹脂 Fluoroplastics	t 生・鋳	生産	P	1317	1728	31.2	41.4	11.0	
		出荷	S	1357	1781	31.3	21.9	34.9	
		在庫	I	4909	4741	3.5	34.4	7.8	
		在庫率	IR	361.8	266.2	26.4	15.9	28.6	
ポリカーボネート Polycarbonate	t 生・鋳	生産	P	24993	31317	25.4	13.4	7.7	
		出荷	S	23376	27408	17.1	7.5	14.0	
		在庫	I	37503	40378	7.7	1.0	5.5	
		在庫率	IR	160.4	147.3	8.2	8.0	4.6	
ポリエチレンテレフタレート Polyethylene terephthalate	t 生・鋳	生産	P	78742	64430	18.1	13.3	4.6	
		出荷	S	41341	39317	5.0	20.1	8.2	
		在庫	I	89485	85379	4.6	21.5	7.4	
		在庫率	IR	216.5	217.2	0.3	52.0	19.0	
合成ゴム Synthetic rubbers	t 生・鋳	生産	P	124671	121300	2.7	15.6	4.8	
		出荷	S	106916	132006	23.4	0.8	12.4	
		在庫	I	255992	236646	7.5	8.8	5.0	
		在庫率	IR	239.4	179.3	25.1	8.2	16.6	
写真感光材料 Sensitive materials for photography	写真フィルム Photo film	千㎡ 生・他	生産	P	12433	15497	24.5	30.9	8.6
			出荷	S	15895	23773	49.7	2.2	29.6
			在庫	I	16808	17137	19.4	17.1	13.6
			在庫率	IR	105.7	72.1	46.1	19.0	30.4

\* 1. Classification by Use of Goods

P: Production, S: Shipments, I: Inventories, IR: Inventory Ratio

(前月比・前年同月比・在庫率 = %)

分類 Classification	品目 Goods	単位 Unit 格付 *1	項目 Item	8月 2009 Aug.	9月 Sept.	原指数 Original Index		季調済指数 前月比 %Change From Previous Month (Seasonal adjust- ment index)	
						前月比 %Change From Previous Month	前年同月比 %Change From Previous Year		
						生産 出 在 在	出荷 荷 庫 率	P S I IR	
	印画紙 Sensitized paper	千㎡ 生・他	生産 出 在 在	---	---	---	---	---	---
石けん・合成洗剤・界面活性剤 Soap, synthetic detergent and surface- active agents	浴用・手洗用石けん Toilet soap and hand soap	t 非・家	生産	P	6807	9686	42.3	57.0	21.5
			出荷	S	9891	12568	27.1	39.1	11.4
			在庫	I	9797	9847	0.5	13.4	0.2
			在庫率	IR	99.0	78.3	20.9	18.4	8.3
	合成洗剤 Synthetic detergent	t 非・家	生産	P	81612	92986	13.9	4.1	0.1
			出荷	S	85929	95157	10.8	6.5	0.4
化粧品 Cosmetics	シャンプー類 Shampoo, hair rinse and hair treatment	t 非・家	生産	P	14956	16230	8.6	7.7	1.6
			出荷	S	21362	22998	7.7	9.0	1.3
			在庫	I	33293	32083	3.6	11.1	3.9
			在庫率	IR	155.9	139.5	10.6	2.3	5.0
	整髪料 Hair dressings	kg 非・家	生産	P	2328655	2147955	7.8	8.6	5.0
出荷			S	2242306	2537534	13.2	8.0	6.1	
洗顔クリーム類 Facial washing cream and foam, Cleansing cream, Massage and cold cream	kg 非・家	生産	P	2596651	2689685	3.6	2.9	0.1	
		出荷	S	2718972	2828086	4.0	4.8	4.9	
		在庫	I	3322163	3164711	4.8	8.9	3.6	
		在庫率	IR	122.2	111.9	8.4	13.0	10.9	
	モイスチャークリーム・乳液 Moisture cream and milky lotion	kg 非・家	生産	P	656974	636658	3.1	14.4	18.5
			出荷	S	575899	690612	19.9	7.3	6.0
			在庫	I	989013	912222	7.8	4.3	9.4
			在庫率	IR	171.7	132.1	23.0	10.9	18.0
化粧水・美容液 Skin lotion and beauty essence	kg 非・家	生産	P	2046844	1880050	8.2	3.7	11.5	
		出荷	S	1979327	2009226	1.5	0.2	1.6	
		在庫	I	2779130	2597703	6.6	5.7	6.7	
		在庫率	IR	140.4	129.3	8.0	5.5	6.6	
ファンデーション Makeup foundation	kg 非・家	生産	P	173326	182789	5.4	11.7	4.2	
		出荷	S	199216	204412	2.6	1.1	4.8	
		在庫	I	403606	385337	4.5	4.8	1.2	
		在庫率	IR	202.6	188.5	6.9	3.6	2.9	
口紅 Lipstick	kg 非・家	生産	P	13137	14452	10.0	7.5	4.3	
		出荷	S	14791	15474	4.7	12.7	1.4	
		在庫	I	60139	59904	0.4	5.8	2.5	
		在庫率	IR	406.6	387.1	4.8	6.1	5.1	
塗料・印刷インキ Paint and printing ink	溶剤系合成樹脂塗料 Organic solvent type of Synthetic resin paints	t 建・建 生・鉦	生産	P	44134	52608	19.1	18.4	6.9
			出荷	S	48879	56509	15.6	14.2	0.5
			在庫	I	47899	46383	3.2	15.2	3.2
			在庫率	IR	98.0	82.1	16.2	1.1	5.2
	水系合成樹脂塗料 Water soluble type of Synthetic resin paints	t 建・建 生・鉦	生産	P	24833	31076	25.2	13.9	8.3
			出荷	S	25690	30942	20.5	13.3	2.8
シンナー Thinners	t 生・鉦	生産	P	31054	36006	15.9	14.8	2.0	
		出荷	S	34976	40829	16.6	13.5	0.2	
			在庫	I	7601	7305	3.8	21.6	3.1
			在庫率	IR	21.7	17.9	17.5	9.3	6.9

\* 1. Classification by Use of Goods

P: Production, S: Shipments, I: Inventories, IR: Inventory Ratio

(前月比・前年同月比・在庫率 = %)

分類 Classification	品目 Goods	単位 Unit 格付 *1	項目 Item	8月 2009 Aug.	9月 Sept.	原指数 Original Index		季調済指数 前月比 %Change From Previous Month (Seasonal adjust- ment index)	
						前月比 %Change From Previous Month	前年同月比 %Change From Previous Year		
						生産 出荷 在庫 在庫率	P S I IR		
	印刷インキ Printing ink	t 生・鋳	生産 出荷 在庫 在庫率	P S I IR	29800 34181 17410 50.9	33995 38649 16990 44.0	14.1 13.0 2.4 13.6	11.2 10.4 16.3 6.6	1.1 0.2 1.8 0.6
石油・石炭製品工業 Petroleum and coal products	ガソリン Gasoline	kl 非・教 生・他	生産 出荷 在庫 在庫率	P S I IR	5262626 5447642 1075673 19.7	4790545 4853429 1145831 23.6	9.0 10.9 6.5 19.7	8.7 1.3 6.9 5.3	0.4 4.0 17.0 19.6
石油製品 Petroleum products	ナフサ Naphtha	kl 生・鋳	生産 出荷 在庫 在庫率	P S I IR	1732878 3705365 1233056 33.3	1643290 3562450 1185691 33.3	5.2 3.9 3.8 0.0	12.6 7.3 22.8 28.0	5.9 4.2 6.1 8.4
	ジェット燃料油 Jet fuel	kl 生・他	生産 出荷 在庫 在庫率	P S I IR	1448629 1411451 701954 49.7	1343631 1413551 700940 49.6	7.2 0.1 0.1 0.2	14.9 12.4 10.1 2.7	2.4 5.6 2.6 6.4
	灯油 Kerosene	kl 非・家 生・他	生産 出荷 在庫 在庫率	P S I IR	1212733 1034061 1181274 114.2	1097192 1016461 1264046 124.4	9.5 1.7 7.0 8.9	10.2 2.3 37.7 39.0	9.5 1.2 5.5 1.8
	軽油 Gas oil	kl 生・他	生産 出荷 在庫 在庫率	P S I IR	4091097 3992907 1319925 33.1	3670208 3855763 1257790 32.6	10.4 3.4 4.7 1.5	4.2 3.3 0.5 2.6	2.0 0.8 8.3 7.3
	A重油 Heavy fuel oil A	kl 生・鋳 生・他	生産 出荷 在庫 在庫率	P S I IR	1200255 1181462 468468 39.7	1204541 1138011 545639 47.9	0.4 3.7 16.4 20.7	8.8 14.3 11.9 2.8	1.9 5.3 11.1 18.1
	B・C重油 Heavy fuel oil B・C	kl 生・鋳 生・他	生産 出荷 在庫 在庫率	P S I IR	1966508 1941097 1339396 69.0	1872821 1892825 1320332 69.8	4.8 2.5 1.4 1.2	17.9 27.3 14.5 17.5	5.5 4.0 2.1 1.1
	液化石油ガス Liquefied petroleum gas	t 非・家 生・鋳	生産 出荷 在庫 在庫率	P S I IR	483617 709846 537215 75.7	405522 640474 528556 82.5	16.2 9.8 1.6 9.0	7.6 1.9 29.6 30.9	3.9 4.3 5.7 1.9
石炭製品 Coal products	コークス Coke	t 生・鋳	生産 出荷 在庫 在庫率	P S I IR	2865497 728136 1633504 224.3	2873036 732559 1592074 217.3	0.2 0.6 2.5 3.1	8.0 18.3 59.0 94.5	3.7 0.5 0.4 1.9
プラスチック製品工業 Plastic products	プラスチック製フィルム・シート Plastic film and plastic sheets	t 生・鋳	生産 出荷 在庫 在庫率	P S I IR	176596 189895 206355 108.7	198216 205647 207699 101.0	12.1 8.3 0.6 7.1	7.2 3.7 5.0 1.4	0.1 1.8 0.4 3.5
	プラスチック製板 Plastic plates	t 建・建	生産 出荷 在庫 在庫率	P S I IR	9427 9407 13094 139.2	11573 11072 13123 118.5	22.8 17.8 0.3 14.9	18.5 21.5 19.2 2.8	13.1 1.8 3.5 1.6
	合成皮革 Plastic synthetic leathers	t 生・鋳	生産 出荷 在庫 在庫率	P S I IR	3403 3566 2214 62.1	4177 4334 2080 48.0	22.8 21.5 5.9 22.7	20.2 21.2 21.6 0.5	9.7 6.1 4.7 12.3
	プラスチック製パイプ Plastic pipes	t 建・建	生産 出荷 在庫 在庫率	P S I IR	28071 31153 37711 121.1	41509 41463 37025 89.3	47.8 33.1 1.8 26.3	2.2 10.6 0.0 11.8	13.3 0.1 1.8 2.3
	プラスチック製継手 Plastic pipe fittings	t 建・建	生産 出荷 在庫 在庫率	P S I IR	3461 3730 5446 146.0	4398 4548 5218 114.7	27.0 21.9 4.2 21.4	24.4 19.9 10.8 11.4	5.9 1.4 0.6 3.1
	プラスチック製機械器具部品 Plastic products for machine tools and parts	t 生・鋳	生産 出荷 在庫 在庫率	P S I IR	43909 51822 13032 25.1	50985 61014 12601 20.7	16.2 17.7 3.3 17.6	21.0 19.8 19.4 0.5	0.1 1.0 4.9 9.2

\* 1. Classification by Use of Goods

P: Production, S: Shipments, I: Inventories, IR: Inventory Ratio

(前月比・前年同月比・在庫率 = %)

分類 Classification	品目 Goods	単位 Unit 格付 *1	項目 Item	8月 2009 Aug.	9月 Sept.	原指数 Original Index		季調済指数 前月比 %Change From Previous Month (Seasonal adjust- ment index)
						前月比 %Change From Previous Month	前年同月比 %Change From Previous Year	
	プラスチック製日用品・雑貨 Plastic products for daily necessaries and miscellaneous goods	t 非・家	生産 P	19304	20414	5.8	9.4	0.8
			出荷 S	20669	22216	7.4	5.0	3.9
			在庫 I	17797	17633	1.0	9.7	1.3
			在庫率 IR	86.1	79.4	7.8	4.8	5.1
	プラスチック製容器(中空成形) Plastic containers blow- molding	t 生・鋳	生産 P	52977	44835	15.4	17.1	13.8
			出荷 S	51062	46024	9.8	13.0	6.2
プラスチック製容器(中空成形以外) Plastic containers(excl. blow-molding)	t 生・他	生産 P	17205	19749	14.7	5.6	12.5	
		出荷 S	18244	20438	12.0	4.5	10.4	
プラスチック製建材 Plastic material for building	t 建・建	生産 P	18160	21432	18.1	11.6	4.6	
		出荷 S	20382	22687	11.3	11.3	2.7	
		在庫 I	25827	26063	0.9	5.6	1.2	
		在庫率 IR	126.7	114.9	9.4	6.4	0.4	
発泡プラスチック製品 Plastic foam products	t 建・建 生・他	生産 P	22734	24752	8.8	10.9	0.8	
		出荷 S	24089	25207	4.6	12.2	1.0	
		在庫 I	24398	24275	0.6	5.7	1.7	
		在庫率 IR	101.3	96.3	5.0	7.5	1.1	
強化プラスチック製品 Plastic reinforced products	t 建・建	生産 P	5839	6637	13.7	13.2	5.0	
		出荷 S	5966	6838	14.6	10.6	4.8	
		在庫 I	3485	3363	3.5	27.7	1.8	
		在庫率 IR	58.4	49.2	15.7	19.1	8.3	
バルブ・紙・紙加工品工業 Pulp, paper and paper products バルブ Pulp	t 生・鋳	生産 P	736366	734889	0.2	19.9	0.1	
		出荷 S	64789	76043	17.3	19.2	12.3	
		在庫 I	184866	176941	4.3	24.1	2.7	
		在庫率 IR	---	---	---	---	---	
紙 Paper	新聞巻取紙 Newsprint paper in rolls	t 生・鋳	生産 P	312398	278936	10.7	5.0	5.5
			出荷 S	290688	292382	0.6	4.4	2.8
			在庫 I	264359	250888	5.1	8.8	3.9
			在庫率 IR	90.9	85.8	5.6	4.6	5.7
	印刷用紙(非塗工類) Uncoated printing paper	t 生・鋳 生・他	生産 P	207281	210135	1.4	15.0	1.4
			出荷 S	197706	207402	4.9	12.1	0.1
			在庫 I	284927	286239	0.5	6.9	1.6
			在庫率 IR	144.1	138.0	4.3	5.7	0.5
	印刷用紙(塗工) Coated printing paper	t 生・鋳	生産 P	458364	450265	1.8	22.7	2.4
			出荷 S	438009	472254	7.8	14.3	3.5
			在庫 I	518397	495361	4.4	0.5	3.7
			在庫率 IR	118.4	104.9	11.4	17.2	8.2
	情報用紙 Communication paper	t 生・他	生産 P	121189	120221	0.8	16.8	1.9
			出荷 S	92309	98616	6.8	15.0	1.3
在庫 I			167700	168726	0.6	7.5	0.6	
在庫率 IR			181.7	171.1	5.9	8.7	1.0	
包装用紙 Wrapping paper	t 生・鋳	生産 P	63410	72386	14.1	18.5	6.8	
		出荷 S	63821	73576	15.2	19.5	5.7	
		在庫 I	91997	89256	3.1	6.0	1.1	
		在庫率 IR	144.1	121.3	15.8	16.8	8.1	
衛生用紙 Sanitary paper	t 非・家	生産 P	139552	149959	7.4	0.9	1.6	
		出荷 S	140868	151667	7.7	5.0	1.6	
		在庫 I	84320	82625	2.0	5.7	6.0	
		在庫率 IR	59.9	54.5	9.0	0.8	6.1	
板紙 Paperboard	段ボール原紙 Container board	t 生・鋳	生産 P	644359	692355	7.5	15.3	1.4
			出荷 S	600860	666733	11.0	19.5	4.4
			在庫 I	381129	364646	4.3	25.1	2.1
			在庫率 IR	63.4	54.7	13.7	55.5	6.9
紙器用板紙 Paperboard for paper container	t 生・鋳	生産 P	131424	145424	10.7	6.8	2.0	
		出荷 S	125774	142710	13.5	17.2	0.7	
		在庫 I	136191	134818	1.0	22.7	4.7	
		在庫率 IR	108.3	94.5	12.7	48.4	1.7	
紙加工品 Converted and processed paper	段ボールシート Corrugated cardboard sheets	千m <sup>2</sup> 生・鋳	生産 P	976062	1082454	10.9	8.2	0.9
			出荷 S	978928	1078523	10.1	8.9	0.2
			在庫 I	56197	57239	1.9	1.7	0.3
			在庫率 IR	5.7	5.3	7.0	8.2	0.3

\* 1. Classification by Use of Goods

P: Production, S: Shipments, I: Inventories, IR: Inventory Ratio

(前月比・前年同月比・在庫率 = %)

分類 Classification	品目 Goods	単位 Unit 格付 *1	項目 Item	8月 2009 Aug.	9月 Sept.	原指数 Original Index		季調済指数 前月比
						前月比	前年同月比	%Change From Previous Month (Seasonal adjust- ment index)
						%Change From Previous Month	%Change From Previous Year	%Change From Previous Month (Seasonal adjust- ment index)
繊維工業 Textiles 化学繊維 Chemical fiber	合成繊維(長繊維) Synthetic fibers (Filament)	t 生・鋳	生産 P	28380	27942	1.5	24.4	0.8
			出荷 S	18440	20713	12.4	20.1	1.1
			在庫 I	42113	38427	8.8	16.8	2.3
			在庫率 IR	148.4	137.5	7.4	10.0	2.9
	合成繊維(短繊維) Synthetic fibers (Staple)	t 生・鋳	生産 P	29242	29576	1.1	12.6	0.8
			出荷 S	28405	33351	17.3	8.4	1.0
紡績 Spun yarn	綿糸 Cotton yarn	t 生・鋳	在庫 I	50771	46195	9.1	8.4	4.2
			在庫率 IR	178.7	138.5	22.5	0.0	9.3
			生産 P	2879	3781	31.4	35.3	2.6
			出荷 S	2073	2728	31.6	27.9	10.0
			在庫 I	6582	6341	3.7	12.6	4.9
			在庫率 IR	317.5	232.4	26.8	21.4	14.5
	毛糸 Woolen yarn	t 生・鋳	生産 P	630	657	4.2	31.5	0.6
			出荷 S	420	488	16.0	30.9	13.5
			在庫 I	2646	2601	1.6	5.1	0.3
			在庫率 IR	630.0	533.0	15.4	37.3	13.6
			生産 P	2594	3068	18.3	29.6	7.3
			出荷 S	1747	1954	11.8	35.9	2.4
織物 Woven fabrics	綿織物 Cotton fabrics	千㎡ 生・鋳	在庫 I	4696	4640	1.2	4.9	0.2
			在庫率 IR	268.8	237.5	11.6	63.8	0.4
			生産 P	16297	16901	3.7	30.9	0.6
			出荷 S	10169	10501	3.1	15.4	0.6
			在庫 I	20678	20352	1.6	14.7	1.2
			在庫率 IR	126.9	120.4	5.2	23.2	2.3
	毛織物 Woolen fabrics	千㎡ 生・鋳	生産 P	3187	3165	0.7	29.9	1.2
			出荷 S	3214	3161	1.6	20.8	2.8
			在庫 I	3120	2985	4.2	32.2	0.8
			在庫率 IR	97.1	94.4	2.8	14.6	3.9
			生産 P	723	796	10.0	18.5	0.0
			出荷 S	625	672	7.6	16.8	1.1
絹・絹紡織物 Silk and spun silk fabrics	千㎡ 生・鋳	在庫 I	2138	2150	0.6	15.8	0.8	
		在庫率 IR	342.1	319.9	6.5	1.2	0.6	
		生産 P	38768	40957	5.6	31.2	0.2	
		出荷 S	16590	16654	0.4	27.0	6.6	
		在庫 I	30086	29892	0.7	12.6	1.5	
		在庫率 IR	181.4	179.5	1.0	19.9	4.5	
合成繊維織物(長繊維) Synthetic fiber fabrics (Filament)	千㎡ 生・鋳	生産 P	14228	15147	6.5	26.4	3.4	
		出荷 S	6731	7094	5.4	18.6	8.3	
		在庫 I	17214	16975	1.3	4.8	1.4	
		在庫率 IR	121.0	112.1	7.4	29.4	3.5	
		生産 P	1229	1422	15.8	9.9	1.8	
		出荷 S	1408	1458	3.6	7.2	1.5	
タオル地 Towel cloth	t 生・鋳	在庫 I	5463	5604	2.5	2.1	0.5	
		在庫率 IR	388.0	384.4	1.0	9.9	1.6	
		生産 P	31432	35373	12.4	11.6	0.3	
		出荷 S	32727	35078	7.0	13.9	4.0	
		在庫 I	7929	8224	3.7	19.1	5.0	
		在庫率 IR	24.2	23.4	3.3	6.3	6.2	
染色整理 Dyeing and finishing processes	千㎡ 生・鋳	生産 P	75908	79779	5.1	21.7	3.4	
		出荷 S	76153	80420	5.7	23.7	0.6	
		在庫 I	49780	49139	1.3	20.1	1.7	
		在庫率 IR	65.4	61.1	6.6	5.0	0.8	
		生産 P	32199	34203	6.1	8.2	4.5	
		出荷 S	32245	36738	14.0	5.9	5.2	
ニット生地染色整理 Knit fabrics, dyeing and finishing processes	千㎡ 生・鋳	在庫 I	36048	33513	7.1	1.4	3.4	
		在庫率 IR	111.8	91.2	18.4	7.7	10.2	
		生産 P	3745	3823	2.1	17.9	2.1	
		出荷 S	2881	3132	8.7	18.9	2.1	
		在庫 I	7825	8388	7.2	4.2	1.0	
		在庫率 IR	271.6	267.8	1.4	18.1	3.4	
衣類 Clothes	ニット製外衣 Knitted fabrics outer wears	千点 非・被	生産 P	3602	3848	6.8	16.6	2.7
			出荷 S	2878	4014	39.4	13.4	6.3
			在庫 I	14049	14349	2.2	3.9	0.3
			在庫率 IR	488.2	357.5	26.8	10.9	7.5
	織物製外衣 Woven fabrics outer wears	千点 非・被	生産 P	3602	3848	6.8	16.6	2.7
			出荷 S	2878	4014	39.4	13.4	6.3

\* 1. Classification by Use of Goods

P: Production, S: Shipments, I: Inventories, IR: Inventory Ratio

(前月比・前年同月比・在庫率 = %)

分類 Classification	品目 Goods	単位 Unit 格付 *1	項目 Item	8月 2009 Aug.	9月 Sept.	原指数 Original Index		季調済指数 前月比 %Change From Previous Month (Seasonal adjust- ment index)	
						前月比 %Change From Previous Month	前年同月比 %Change From Previous Year		
						生産 出荷 在庫 在庫率	P S I IR		
	下着 Under wears	千点 非・被	生産	P	6053	6275	3.6	2.1	0.6
			出荷	S	7480	7546	0.9	0.9	7.3
			在庫	I	7790	7441	4.5	9.4	2.4
			在庫率	IR	104.1	98.6	5.3	8.5	3.8
	靴下 Hosiery	千点 非・被	生産	P	21228	21778	2.5	19.7	2.0
			出荷	S	34380	37364	8.7	11.8	2.1
その他の繊維製品 Other textile products	ふとん Futon	枚 耐・装	生産	P	361363	442096	22.2	3.8	3.9
			出荷	S	367986	452423	23.0	7.7	1.2
			在庫	I	222846	228730	2.6	13.2	0.1
			在庫率	IR	60.6	50.6	16.5	5.9	0.9
	タフテッドカーペット Tufted pile carpets	㎡ 建・建 耐・装	生産	P	4462676	4707253	5.5	19.9	1.6
			出荷	S	4483963	4793674	7.0	20.9	4.6
不織布 Nonwovens fabrics	t 生・鉸	生産	P	22774	23461	3.0	15.9	0.5	
		出荷	S	22775	23087	1.4	16.8	2.4	
		在庫	I	20261	20042	1.1	7.6	0.7	
		在庫率	IR	89.0	86.8	2.5	11.0	2.8	
	ニット生地 Knit fabrics	t 生・鉸	生産	P	4921	5257	6.8	20.4	1.2
			出荷	S	4933	5254	6.6	19.9	0.5
ゴム製品工業 Rubber products	自動車用タイヤ Rubber tires for automobiles	新ゴム量t 生・鉸 生・他	生産	P	77352	92559	19.7	20.9	0.9
			出荷	S	---	---	---	---	---
			在庫	I	---	---	---	---	---
			在庫率	IR	68.7	56.7	17.5	18.2	5.1
	ゴムベルト Rubber beltings	新ゴム量t 生・鉸	生産	P	1529	2054	34.2	26.5	7.0
			出荷	S	---	---	---	---	---
ゴムホース Rubber hoses	新ゴム量t 生・鉸	生産	P	2062	2861	38.7	21.2	14.0	
		出荷	S	---	---	---	---	---	
		在庫	I	---	---	---	---	---	
		在庫率	IR	62.0	59.2	4.5	32.5	9.3	
	工業用ゴム製品 Industrial rubber products	新ゴム量t 生・鉸	生産	P	11236	14002	24.6	24.1	4.4
			出荷	S	12070	14917	23.6	23.1	4.9
皮革製品工業 Leather products	製革 Leather	t 生・鉸	生産	P	3070	2900	5.5	27.4	8.4
			出荷	S	2883	2756	4.4	27.0	10.2
			在庫	I	6785	6915	1.9	30.7	3.0
			在庫率	IR	235.3	250.9	6.6	78.7	11.9
	革靴 Leather boots and shoes	千足 非・被	生産	P	1396	1467	5.0	19.4	3.1
			出荷	S	1718	1741	1.3	21.7	9.8
家具工業 Furniture 金属製家具 Metal furniture	金属製机 Metal furniture desks	個 資・事	生産	P	122868	127973	4.0	18.4	8.4
			出荷	S	158217	135637	14.3	18.6	2.1
			在庫	I	319285	314533	1.6	8.5	1.4
			在庫率	IR	201.8	231.9	14.9	12.3	2.0
	金属製いす Metal furniture chairs	個 資・事	生産	P	278696	356703	28.1	14.0	18.0
			出荷	S	312943	363205	16.0	13.3	15.1
金属製棚・保管庫類 Metal furniture racks and cabinets	個 資・事	生産	P	152396	175350	15.0	22.2	4.3	
		出荷	S	171092	183969	7.7	26.0	6.7	
		在庫	I	291114	292613	0.5	9.1	0.6	
		在庫率	IR	170.2	159.1	6.5	23.0	6.8	
	流し・ガス・調理台 Metal furniture sink cabinets, range tables and cooking tables	個 建・建	生産	P	42248	46402	9.9	0.0	3.3
			出荷	S	39590	46441	17.3	8.0	1.8
			在庫	I	88905	89876	1.0	46.0	5.8
			在庫率	IR	224.6	193.5	13.8	58.8	0.6

\* 1. Classification by Use of Goods

P: Production, S: Shipments, I: Inventories, IR: Inventory Ratio

(前月比・前年同月比・在庫率 = %)

分類 Classification	品目 Goods	単位 Unit 格付 *1	項目 Item	8月 2009 Aug.	9月 Sept.	原指数 Original Index		季調済指数 前月比 %Change From Previous Month (Seasonal adjust- ment index)	
						前月比 %Change From Previous Month	前年同月比 %Change From Previous Year		
						生産 出荷 在庫 在庫率	P S I IR		
	システムキッチン Metal furniture kitchen units	セット 建・建	生産 出荷 在庫 在庫率	P S I IR	55238 59379 10166 17.1	65877 70691 10331 14.6	19.2 19.1 1.9 14.6	15.7 11.9 34.1 25.4	6.9 2.0 7.7 16.4
	金属製間仕切り Metal furniture partition	m <sup>2</sup> 資・事	生産 出荷 在庫 在庫率	P S I IR	301765 318036 221394 69.6	344103 336829 228722 67.9	14.0 6.0 3.3 2.4	12.3 17.4 19.0 44.2	2.1 2.4 21.6 31.7
印刷業 Printing	とっ版印刷(活版印刷) Relief printing(Typographic printing)	百万円 生・他	生産 出荷 在庫 在庫率	P S I IR	2037 --- --- ---	2138 --- --- ---	5.0 --- --- ---	3.5 --- --- ---	0.9 --- --- ---
	平版印刷(オフセット印刷) Planography printing(Offset printing)	百万円 生・他	生産 出荷 在庫 在庫率	P S I IR	23150 --- --- ---	24198 --- --- ---	4.6 --- --- ---	1.4 --- --- ---	1.0 --- --- ---
	おう版印刷(グラビア印刷) Intaglio printing(Gravure printing)	百万円 生・他	生産 出荷 在庫 在庫率	P S I IR	4872 --- --- ---	5473 --- --- ---	12.3 --- --- ---	11.0 --- --- ---	1.9 --- --- ---
木材・木製品工業 Wood and wood products	繊維板・パーティクルボード Fiber board and particle board	千m <sup>2</sup> 建・建 生・鋳	生産	P	12326	14186	15.1	15.0	0.7
			出荷	S	11418	13417	17.5	14.0	3.2
その他製品工業 Other products	ピアノ Pianos	台 耐・教	生産	P	6549	7720	17.8	39.1	1.4
			出荷	S	8143	7847	3.6	37.5	10.5
楽器 Musical instruments	管楽器 Wind instruments	本 資・他 耐・教	生産	P	14122	10181	27.8	48.0	36.6
			出荷	S	15505	16705	7.8	20.4	0.0
文具 Stationery	シャープペンシル Mechanical pencils	千本 非・教 生・他	生産	P	10601	12880	21.6	5.7	19.4
			出荷	S	9804	12309	25.4	0.3	22.1
			在庫	I	13908	13481	3.1	23.7	3.7
玩具 Toys	電子・電動玩具 Electronic and electric toys	ダース 耐・教 非・教	生産	P	168586	65751	61.1	84.2	77.4
			出荷	S	154242	139973	9.3	74.5	40.3
			在庫	I	136714	104646	23.5	60.2	35.4
鉱業 Mining	石灰石 Lime stone	千t 生・鋳	生産	P	10891	11345	4.2	13.2	1.2
			出荷	S	11355	11472	1.1	13.8	3.9
			在庫	I	8848	9278	4.9	4.0	3.4
原油 Crude petroleum	原油 Crude petroleum	kl 生・鋳	生産	P	71458	67786	5.1	8.0	1.1
			出荷	S	74692	64224	14.0	11.4	11.4
			在庫	I	32403	35348	9.1	4.2	17.3
天然ガス Natural gas	天然ガス Natural gas	千m <sup>3</sup> 生・他	生産	P	266718	257427	3.5	6.4	4.5
			出荷	S	290231	286457	1.3	3.8	5.1
			在庫	I	---	---	---	---	---
			在庫率	IR	---	---	---	---	---

\* 1. Classification by Use of Goods

P: Production, S: Shipments, I: Inventories, IR: Inventory Ratio





# 平成21年10月の製造工業生産予測調査結果

Survey of Production Forecast, October 2009

## (1) 前月比(季節調整済)

Month to Month Percent Change (Seasonal Adjustment)

(%)

業 種	9月 Sep. Last Month	10月 Oct. 見込み This Month	11月 Nov. 見込み Next Month
製 造 工 業 Manufacturing	( 1.1 )	( 2.2 )	3.1 1.9
鉄 鋼 業 Iron and Steel	( ▲ 1.5 )	( 5.3 )	4.7 2.9
非 鉄 金 属 工 業 Non-Ferrous Metals	( 0.6 )	( 0.9 )	0.6 ▲ 3.4
金 属 製 品 工 業 Fabricated Metals	( 1.5 )	( 1.7 )	3.6 ▲ 2.6
一 般 機 械 工 業 General Machinery	( 8.1 )	( 5.6 )	11.3 3.0
電 気 機 械 工 業 Electrical Machinery	( 0.0 )	( ▲ 1.2 )	4.6 ▲ 2.2
情 報 通 信 機 械 工 業 Information and Communication Electronics Equipment	( ▲ 0.7 )	( 8.4 )	7.8 ▲ 2.2
電 子 部 品 ・ デ バ イ ス 工 業 Electronic Parts and Devices	( 1.4 )	( ▲ 1.8 )	3.4 2.0
輸 送 機 械 工 業 Transport Equipment	( 10.5 )	( ▲ 0.2 )	▲ 0.5 5.2
化 学 工 業 Chemicals	( 5.2 )	( ▲ 0.4 )	▲ 0.9 0.0
紙 ・ パ ル プ 工 業 Pulp and Paper	( 1.3 )	( 4.2 )	2.6 ▲ 0.1
そ の 他 Others	( ▲ 7.8 )	( ▲ 0.4 )	▲ 3.2 6.7

## (2) 実現率及び予測修正率

Realization Ratio and

Amendment Ratio (%)

9 月 の 実 現 率 Realization Ratio	1 0 月 の 予 測 修 正 率 Amendment Ratio
▲ 0.1	0.8
4.0	3.4
▲ 2.5	▲ 2.8
0.0	1.8
▲ 3.1	2.1
▲ 3.1	2.6
▲ 1.3	▲ 1.8
▲ 0.7	4.5
▲ 0.9	▲ 1.1
▲ 0.8	▲ 1.2
▲ 0.6	▲ 2.1
▲ 1.4	▲ 4.1

## (参考)

製 造 工 業 Manufacturing (原系列) Original	( 16.0 )	( ▲ 0.6 )	0.2 1.1
---	----------	-----------	------------

( )内は前月調査による前月比を示す。

Parentheses indicates the month-to-month percent change in the previous survey

製造工業生産予測指数(季節調整済)  
Indices of Production Forecast ( Seasonal Adjustment Index)

平成17年=100  
Index2005=100

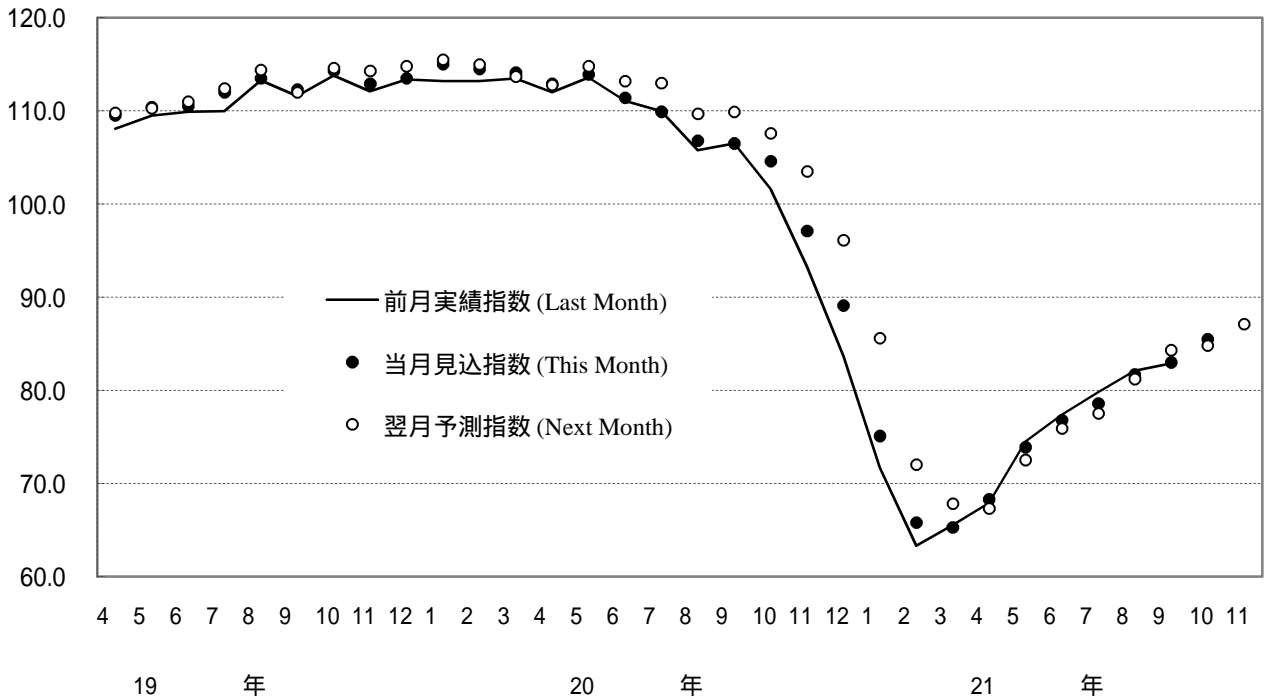

製造工業の実現率・予測修正率(増減率)  
Realization Ratio and Amendment Ratio( Percent Change From Previous Month )

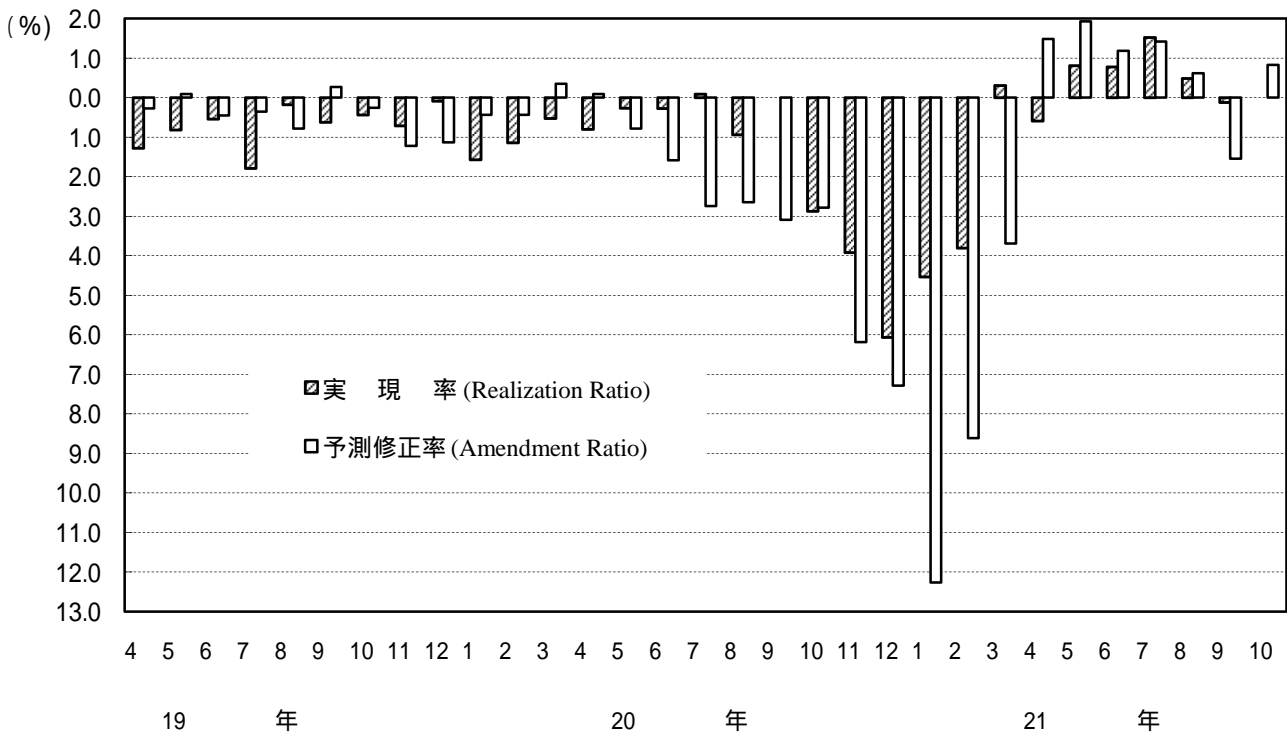

(注) このグラフは、製造工業生産予測指数の動きを表現したもので、鉱工業生産指数ではない。  
Note: This graph shows the changes in indices of Production Forecast and doesn't show the very changes in indices of Production.

<1. 製造工業 : Manufacturing>

	季節調整指数			前月比			実現率	予測修正率	原指数			前年同月比			(参考)原指数による				
	Seasonal Adjustment Index			%Change From Previous Month					Realization Ratio	Amendment Ratio	Original Index			%Change From Previous Year				Realization Ratio	Amendment Ratio
	前月実績 Last Month	当月見込み This Month	翌月見込み Next Month	前月実績 Last Month	当月見込み This Month	翌月見込み Next Month					前月実績 Last Month	当月見込み This Month	翌月見込み Next Month	前月実績 Last Month	当月見込み This Month	翌月見込み Next Month			
平成20年	8月調査	110.0	106.8	109.9	1.0	2.9	2.9	0.1	2.6	113.3	100.3	115.8	2.4	5.3	1.5	0.7	1.9	Aug. 2008	
	9月調査	105.8	106.5	107.6	3.8	0.7	1.0	0.9	3.1	98.0	113.8	112.3	7.5	0.3	3.4	2.3	1.7	Sep.	
	10月調査	106.5	104.6	103.5	0.7	1.8	1.1	0.0	2.8	114.4	109.0	105.4	0.3	6.3	9.5	0.5	2.9	Oct.	
	11月調査	101.6	97.1	96.1	4.6	4.4	1.0	2.9	6.2	106.9	99.1	96.9	8.1	14.9	14.8	1.9	6.0	Nov.	
	12月調査	93.3	89.1	85.6	8.2	4.5	3.9	3.9	7.3	95.1	89.0	80.9	18.4	21.7	24.2	4.0	8.2	Dec.	
平成21年	1月調査	83.7	75.1	72.0	10.3	10.3	4.1	6.1	12.3	84.4	70.8	70.1	25.8	33.6	37.8	5.2	12.5	Jan. 2009	
	2月調査	71.7	65.8	67.8	14.3	8.2	3.0	4.5	8.6	66.7	63.9	72.8	37.5	43.3	40.5	5.8	8.8	Feb.	
	3月調査	63.3	65.3	67.3	11.7	3.2	3.1	3.8	3.7	61.3	70.6	64.5	45.6	42.3	39.3	4.1	3.0	Mar.	
	4月調査	65.5	68.3	72.5	3.5	4.3	6.1	0.3	1.5	71.5	64.6	67.1	41.6	39.2	36.6	1.3	0.2	Apr.	
	5月調査	67.9	73.9	75.9	3.7	8.8	2.7	0.6	1.9	64.4	68.6	77.3	39.4	35.2	31.5	0.3	2.2	May	
	6月調査	74.5	76.8	77.5	9.7	3.1	0.9	0.8	1.2	67.9	78.5	80.5	35.8	30.4	28.9	1.0	1.6	Jun.	
	7月調査	77.4	78.6	81.2	3.9	1.6	3.3	0.8	1.4	79.6	81.6	75.7	29.4	28.0	22.8	1.4	1.4	Jul.	
	8月調査	79.8	81.7	84.3	3.1	2.4	3.2	1.5	0.6	82.2	76.7	88.2	27.4	21.7	22.9	0.7	1.3	Aug.	
	9月調査	82.1	83.0	84.8	2.9	1.1	2.2	0.5	1.5	76.1	88.3	87.8	22.3	22.6	17.9	0.8	0.1	Sep.	
	10月調査	82.9	85.5	87.1	1.0	3.1	1.9	0.1	0.8	88.2	88.4	89.4	22.9	17.3	6.0	0.1	0.7	Oct.	

<2. 鉄鋼業 : Iron and Steel>

	季節調整指数			前月比			実現率	予測修正率	原指数			前年同月比			(参考)原指数による				
	Seasonal Adjustment Index			%Change From Previous Month					Realization Ratio	Amendment Ratio	Original Index			%Change From Previous Year				Realization Ratio	Amendment Ratio
	前月実績 Last Month	当月見込み This Month	翌月見込み Next Month	前月実績 Last Month	当月見込み This Month	翌月見込み Next Month					前月実績 Last Month	当月見込み This Month	翌月見込み Next Month	前月実績 Last Month	当月見込み This Month	翌月見込み Next Month			
平成20年	8月調査	107.7	106.5	107.9	1.4	1.1	1.3	0.4	1.7	110.6	108.2	108.2	0.6	0.1	1.9	0.3	0.6	Aug. 2008	
	9月調査	105.4	107.7	108.4	2.1	2.2	0.6	1.0	0.2	107.2	109.1	112.4	1.0	2.7	2.6	0.9	0.8	Sep.	
	10月調査	107.3	104.4	103.2	1.8	2.7	1.1	0.4	3.7	108.8	107.8	102.5	2.4	1.6	4.7	0.3	4.1	Oct.	
	11月調査	103.0	98.7	98.3	4.0	4.2	0.4	1.3	4.4	107.4	97.9	96.6	1.9	8.9	10.2	0.4	4.5	Nov.	
	12月調査	95.0	91.0	85.0	7.8	4.2	6.6	3.7	7.4	94.2	89.6	84.0	12.4	16.7	22.9	3.8	7.2	Dec.	
平成21年	1月調査	81.1	70.8	70.4	14.6	12.7	0.6	10.9	16.7	79.8	70.3	65.3	25.8	35.4	37.5	10.9	16.3	Jan. 2009	
	2月調査	66.8	64.8	64.2	17.6	3.0	0.9	5.6	8.0	66.8	59.7	65.6	38.7	42.9	42.6	5.0	8.6	Feb.	
	3月調査	60.9	60.8	57.6	8.8	0.2	5.3	6.0	5.3	55.5	62.2	57.1	46.8	45.6	47.1	7.0	5.2	Mar.	
	4月調査	58.2	54.3	62.3	4.4	6.7	14.7	4.3	5.7	60.0	53.3	63.0	47.5	50.6	42.8	3.5	6.7	Apr.	
	5月調査	57.1	63.8	68.9	1.9	11.7	8.0	5.2	2.4	55.2	64.4	68.9	48.9	41.5	36.8	3.6	2.2	May	
	6月調査	63.1	68.0	71.2	10.5	7.8	4.7	1.1	1.3	63.5	68.3	73.1	42.3	37.4	33.9	1.4	0.9	Jun.	
	7月調査	69.9	75.5	80.8	10.8	8.0	7.0	2.8	6.0	69.8	77.4	81.2	36.0	30.0	24.3	2.2	5.9	Jul.	
	8月調査	77.2	85.4	85.4	10.4	10.6	0.0	2.3	5.7	79.3	86.8	85.3	28.3	19.0	21.6	2.5	6.9	Aug.	
	9月調査	84.8	83.5	87.9	9.8	1.5	5.3	0.7	2.2	86.3	84.7	91.2	19.5	22.2	15.1	0.6	0.7	Sep.	
	10月調査	86.8	90.9	93.5	2.4	4.7	2.9	4.0	3.4	87.7	93.9	92.9	19.4	12.6	1.4	3.5	3.0	Oct.	

<3. 非鉄金属工業 : Non-Ferrous Metals>

	季節調整指数			前月比			実現率	予測修正率	原指数			前年同月比			(参考)原指数による				
	Seasonal Adjustment Index			%Change From Previous Month					Realization Ratio	Amendment Ratio	Original Index			%Change From Previous Year				Realization Ratio	Amendment Ratio
	前月実績 Last Month	当月見込み This Month	翌月見込み Next Month	前月実績 Last Month	当月見込み This Month	翌月見込み Next Month					前月実績 Last Month	当月見込み This Month	翌月見込み Next Month	前月実績 Last Month	当月見込み This Month	翌月見込み Next Month			
平成20年	8月調査	101.5	101.7	103.3	0.2	0.2	1.6	1.3	2.5	105.9	96.6	104.5	0.4	1.5	2.2	0.1	2.4	Aug. 2008	
	9月調査	99.7	100.8	101.4	1.8	1.1	0.6	2.0	2.4	91.4	101.4	103.2	4.0	0.9	5.5	5.4	3.0	Sep.	
	10月調査	98.0	100.3	101.3	1.7	2.3	1.0	2.8	1.1	101.0	103.5	103.6	1.3	5.2	1.9	0.4	0.3	Oct.	
	11月調査	97.6	97.7	97.2	0.4	0.1	0.5	2.7	3.6	104.5	101.0	98.4	4.3	4.4	3.4	1.0	2.5	Nov.	
	12月調査	91.5	89.7	89.3	6.2	2.0	0.4	6.3	7.7	93.2	89.6	87.7	11.7	12.1	10.9	7.7	8.9	Dec.	
平成21年	1月調査	84.2	80.5	80.0	8.0	4.4	0.6	6.1	9.9	85.2	78.8	78.4	16.4	19.9	23.5	4.9	10.1	Jan. 2009	
	2月調査	78.9	75.5	74.5	6.3	4.3	1.3	2.0	5.6	74.9	72.9	76.2	23.9	28.9	27.4	4.9	7.0	Feb.	
	3月調査	71.3	72.9	76.8	9.6	2.2	5.3	5.6	2.1	68.1	74.2	76.8	33.6	29.3	24.2	6.6	2.6	Mar.	
	4月調査	70.0	76.4	81.4	1.8	9.1	6.5	4.0	0.5	71.9	76.7	79.8	31.5	24.3	18.4	3.1	0.1	Apr.	
	5月調査	74.3	82.1	82.3	6.1	10.5	0.2	2.7	0.9	74.8	80.6	83.3	26.2	17.6	17.9	2.5	1.0	May	
	6月調査	79.9	82.6	81.8	7.5	3.4	1.0	2.7	0.4	76.0	82.7	82.8	22.3	18.4	21.8	5.7	0.7	Jun.	
	7月調査	81.0	84.5	85.4	1.4	4.3	1.1	1.9	3.3	81.8	86.9	81.1	19.3	17.9	11.3	1.1	5.0	Jul.	
	8月調査	82.6	86.0	83.1	2.0	4.1	3.4	2.2	0.7	86.2	81.7	84.3	18.6	10.6	16.5	0.8	0.7	Aug.	
	9月調査	83.9	84.4	85.2	1.6	0.6	0.9	2.4	1.6	76.9	85.0	86.4	15.9	15.0	17.3	5.9	0.8	Sep.	
	10月調査	82.3	82.8	80.0	1.9	0.6	3.4	2.5	2.8	84.4	85.6	82.2	16.4	18.1	11.8	0.7	0.9	Oct.	

<4. 金属製品工業 : Fabricated Metals>

	季節調整指数			前月比			実現率	予測修正率	原指数			前年同月比			(参考)原指数による				
	Seasonal Adjustment Index			%Change From Previous Month					Realization Ratio	Amendment Ratio	Original Index			%Change From Previous Year				Realization Ratio	Amendment Ratio
	前月実績 Last Month	当月見込み This Month	翌月見込み Next Month	前月実績 Last Month	当月見込み This Month	翌月見込み Next Month					前月実績 Last Month	当月見込み This Month	翌月見込み Next Month	前月実績 Last Month	当月見込み This Month	翌月見込み Next Month			
平成20年	8月調査	91.8	91.3	91.4	0.5	0.5	0.1	0.9	1.3	98.2	88.4	96.4	3.0	6.4	0.6	0.3	0.9	Aug. 2008	
	9月調査	90.6	91.8	91.2	1.3	1.3	0.7	0.8	0.4	85.9	95.6	96.8	9.0	1.4	6.8	2.8	0.8	Sep.	
	10月調査	88.9	89.0	88.1	1.9	0.1	1.0	3.2	2.4	93.7	94.5	90.4	3.4	9.0	11.1	2.0	2.4	Oct.	
	11月調査	88.8	86.3	83.4	0.1	2.8	3.4	0.2	2.0	96.4	88.5	84.6	7.2	13.0	7.5	2.0	2.1	Nov.	
	12月調査	84.4	79.9	84.8	5.0	5.3	6.1	2.2	4.2	85.4	79.7	76.4	16.0	12.9	9.3	3.5	5.8	Dec.	
平成21年	1月調査	77.7	78.5	79.2	7.9	1.0	0.9	2.8	7.4	77.7	70.1	73.8	15.1	16.7	15.9	2.5	8.2	Jan. 2009	
	2月調査	75.9	72.6	75.6	2.3	4.3	4.1	3.3	8.3	67.0	67.5	76.2	20.4	23.1	18.3	4.4	8.5	Feb.	
	3月調査	67.8	70.3	75.4	10.7	3.7	7.3	6.6	7.0	62.4	71.3	74.2	28.9	23.6	20.9	7.6	6.4	Mar.	
	4月調査	70.2	72.0	76.8	3.5	2.6	6.7	0.1	4.5	71.3	71.2	73.2	23.6	24.1	20.0	0.0	4.0	Apr.	
	5月調査	71.7	75.6	74.4	2.1	5.4	1.6	0.4	1.6	72.0	72.5	77.8	23.2	20.8	17.4	1.1	1.0	May	
	6月調査	75.3	74.6	76.5	5.0	0.9	2.5	0.4	0.3	71.3	77.6	81.1	22.1	17.6					

<5. 一般機械工業 : General Machinery>

	季節調整済指数			前月比 %Change From Previous Month			実現率 Realization Ratio	予測修正率 Amendment Ratio	原指数			前年同月比 %Change From Previous Year			(参考)原指数による			
	Seasonal Adjustment Index			%Change From Previous Month					Original Index			%Change From Previous Year			実現率 Realization Ratio	予測修正率 Amendment Ratio		
	前月実績 Last Month	当月見込み This Month	翌月見込み Next Month	前月実績 Last Month	当月見込み This Month	翌月見込み Next Month			前月実績 Last Month	当月見込み This Month	翌月見込み Next Month	前月実績 Last Month	当月見込み This Month	翌月見込み Next Month	前月実績 Last Month	当月見込み This Month		翌月見込み Next Month
平成20年	8月調査	103.9	103.4	107.2	0.5	0.5	3.7	3.3	3.4	108.1	97.7	112.7	6.6	8.9	5.5	4.0	2.1	Aug. 2008
	9月調査	101.4	103.4	107.0	2.4	2.0	3.5	1.9	3.5	94.4	111.5	108.2	11.9	6.5	0.9	3.4	1.1	Sep.
	10月調査	102.2	103.6	102.1	0.8	1.4	1.4	1.2	3.2	113.1	102.9	5.1	5.9	6.5	1.4	4.9	4.9	Oct.
	11月調査	96.1	93.5	91.7	6.0	2.7	1.9	7.2	8.4	93.9	90.0	92.0	14.0	18.3	17.9	8.7	12.5	Nov.
	12月調査	90.7	85.9	80.3	5.6	5.3	6.5	3.0	6.3	87.4	85.7	75.4	20.6	23.6	27.5	2.9	6.8	Dec.
平成21年	1月調査	80.3	72.1	68.4	11.5	10.2	5.1	6.5	10.2	81.8	67.4	68.2	27.0	35.2	39.8	4.6	10.6	Jan. 2009
	2月調査	67.2	61.7	61.0	16.3	8.2	1.1	6.8	9.8	61.3	60.5	68.3	41.1	46.0	46.8	9.1	11.3	Feb.
	3月調査	58.8	60.1	49.5	12.5	2.2	17.6	4.7	1.5	57.5	68.5	48.3	49.2	46.7	52.6	5.0	0.3	Mar.
	4月調査	58.6	49.5	49.1	0.3	15.5	0.8	2.5	0.0	69.3	47.7	45.8	46.0	53.1	53.8	1.2	1.2	Apr.
	5月調査	47.2	48.1	48.1	19.5	1.9	0.0	4.6	2.0	44.2	44.3	48.3	56.6	55.3	55.2	7.3	3.3	May
	6月調査	45.7	50.2	46.9	3.2	9.8	6.6	5.0	4.4	41.5	51.3	48.4	58.2	52.4	55.2	6.3	6.2	Jun.
	7月調査	47.4	48.3	51.6	3.7	1.9	6.8	5.6	3.0	49.5	50.7	48.1	54.1	53.1	49.0	3.5	4.8	Jul.
	8月調査	48.1	51.6	56.2	1.5	7.3	8.9	0.4	0.0	50.0	48.8	59.3	53.7	48.3	47.6	1.4	1.5	Aug.
	9月調査	50.9	55.0	58.1	5.8	8.1	5.6	1.4	2.1	47.4	59.0	58.6	49.8	47.8	37.6	2.9	0.5	Sep.
	10月調査	53.3	59.3	61.1	4.7	11.3	3.0	3.1	2.1	58.9	58.4	61.8	47.9	37.8	29.3	0.2	0.3	Oct.

<6. 電気機械工業 : Electrical Machinery>

	季節調整済指数			前月比 %Change From Previous Month			実現率 Realization Ratio	予測修正率 Amendment Ratio	原指数			前年同月比 %Change From Previous Year			(参考)原指数による			
	Seasonal Adjustment Index			%Change From Previous Month					Original Index			%Change From Previous Year			実現率 Realization Ratio	予測修正率 Amendment Ratio		
	前月実績 Last Month	当月見込み This Month	翌月見込み Next Month	前月実績 Last Month	当月見込み This Month	翌月見込み Next Month			前月実績 Last Month	当月見込み This Month	翌月見込み Next Month	前月実績 Last Month	当月見込み This Month	翌月見込み Next Month	前月実績 Last Month	当月見込み This Month		翌月見込み Next Month
平成20年	8月調査	106.8	105.8	104.8	1.8	0.9	0.9	0.5	1.7	113.3	90.2	108.6	2.8	0.0	0.8	0.8	2.7	Aug. 2008
	9月調査	105.4	107.4	106.8	1.3	1.9	0.6	0.4	2.5	88.8	112.2	100.4	0.7	4.2	2.9	1.6	3.3	Sep.
	10月調査	107.8	105.0	103.0	2.3	2.6	1.9	0.4	1.7	113.5	97.8	94.7	5.4	0.2	8.3	1.2	2.6	Oct.
	11月調査	103.3	101.0	101.1	4.2	2.2	0.1	1.6	1.9	97.3	96.2	98.2	0.3	6.9	6.3	0.5	1.6	Nov.
	12月調査	100.0	92.9	93.0	3.2	7.1	0.1	1.0	8.1	93.8	89.4	82.4	9.2	14.7	8.3	2.5	9.0	Dec.
平成21年	1月調査	93.8	81.7	78.0	6.2	12.9	4.5	1.0	12.2	90.3	72.6	75.7	13.8	19.2	27.2	1.0	11.9	Jan. 2009
	2月調査	81.8	74.2	80.7	12.8	9.3	8.8	0.1	4.9	71.9	71.7	101.1	20.0	31.1	25.1	1.0	5.3	Feb.
	3月調査	73.3	76.4	78.9	10.4	4.2	3.3	1.2	5.3	70.8	98.6	79.4	31.9	26.9	23.1	1.3	2.5	Mar.
	4月調査	78.1	82.0	84.0	6.5	5.0	2.4	2.2	3.9	101.3	81.0	79.8	24.9	21.6	22.4	2.7	2.0	Apr.
	5月調査	80.8	83.7	89.5	3.5	3.6	6.9	1.5	0.4	79.1	80.3	100.2	23.4	22.0	13.5	2.3	0.6	May
	6月調査	84.1	90.4	92.0	4.1	7.5	1.8	0.5	1.0	79.0	100.8	99.5	23.2	13.0	12.2	1.6	0.6	Jun.
	7月調査	92.7	91.7	93.7	10.2	1.1	2.2	2.5	0.3	103.5	97.0	79.1	10.7	14.4	10.9	2.7	2.5	Jul.
	8月調査	91.5	94.7	95.5	1.3	3.5	0.8	0.2	1.1	97.0	80.7	97.7	14.4	9.1	13.9	0.0	2.0	Aug.
	9月調査	95.0	95.0	93.9	3.8	0.0	1.2	0.3	0.5	80.1	99.1	87.4	9.8	12.7	10.2	0.7	1.4	Sep.
	10月調査	92.1	96.3	94.2	3.1	4.6	2.2	3.1	2.6	95.3	89.0	87.6	16.0	8.5	6.6	3.8	1.8	Oct.

<7. 情報通信機械工業 : Information and Communication Electronics Equipment>

	季節調整済指数			前月比 %Change From Previous Month			実現率 Realization Ratio	予測修正率 Amendment Ratio	原指数			前年同月比 %Change From Previous Year			(参考)原指数による			
	Seasonal Adjustment Index			%Change From Previous Month					Original Index			%Change From Previous Year			実現率 Realization Ratio	予測修正率 Amendment Ratio		
	前月実績 Last Month	当月見込み This Month	翌月見込み Next Month	前月実績 Last Month	当月見込み This Month	翌月見込み Next Month			前月実績 Last Month	当月見込み This Month	翌月見込み Next Month	前月実績 Last Month	当月見込み This Month	翌月見込み Next Month	前月実績 Last Month	当月見込み This Month		翌月見込み Next Month
平成20年	8月調査	99.2	97.6	96.6	5.4	1.6	1.0	0.4	2.0	100.6	87.1	99.8	8.9	14.6	5.1	1.2	0.2	Aug. 2008
	9月調査	95.9	95.0	99.1	3.3	0.9	4.3	1.7	1.7	84.0	97.3	99.2	17.6	7.5	4.4	3.6	2.5	Sep.
	10月調査	92.9	96.0	96.2	3.1	3.3	0.2	2.2	3.1	98.5	95.3	102.5	6.4	8.2	17.4	1.2	3.9	Oct.
	11月調査	92.7	94.2	98.6	0.2	1.6	4.7	3.4	2.1	90.2	100.8	107.5	13.1	18.8	6.4	5.4	1.7	Nov.
	12月調査	89.7	89.4	85.9	3.2	0.3	3.9	4.8	9.3	95.1	96.1	76.4	23.4	16.4	18.0	5.7	10.6	Dec.
平成21年	1月調査	83.8	77.0	72.4	6.6	8.1	6.0	6.3	10.4	89.8	67.3	73.8	21.8	27.8	29.6	6.6	11.9	Jan. 2009
	2月調査	75.8	73.8	72.5	9.5	2.6	1.8	1.6	1.9	63.5	74.2	84.6	31.9	29.2	32.2	5.6	0.5	Feb.
	3月調査	73.0	72.5	78.4	3.7	0.7	8.1	1.1	0.0	71.8	85.3	72.6	31.5	31.7	19.3	3.2	0.8	Mar.
	4月調査	71.9	79.0	81.6	1.5	9.9	3.3	0.8	0.8	88.6	74.2	74.0	29.0	17.6	18.8	3.9	2.2	Apr.
	5月調査	72.6	86.4	86.8	1.0	19.0	0.5	8.1	5.9	69.0	76.7	91.1	23.3	15.8	17.0	7.0	3.6	May
	6月調査	80.8	87.9	90.7	11.3	8.8	3.2	6.5	1.3	69.3	93.0	91.0	23.9	15.3	9.5	9.6	2.1	Jun.
	7月調査	84.3	85.0	89.4	4.3	0.8	5.2	4.1	6.3	90.1	86.9	78.0	17.9	13.6	7.1	3.1	4.5	Jul.
	8月調査	81.1	86.4	87.9	3.8	6.5	1.7	4.6	3.4	82.3	77.1	91.3	18.2	8.2	7.3	5.3	1.2	Aug.
	9月調査	86.8	86.2	93.4	7.0	0.7	8.4	0.5	1.9	76.0	88.7	92.4	9.5	9.9	2.4	1.4	2.8	Sep.
	10月調査	85.1	91.7	89.7	2.0	7.8	2.2	1.3	1.8	88.9	89.5	96.7	9.7	0.8	1.7	0.2	3.1	Oct.

<8. 電子部品・デバイス工業 : Electronic Parts and Devices>

	季節調整済指数			前月比 %Change From Previous Month			実現率 Realization Ratio	予測修正率 Amendment Ratio	原指数			前年同月比 %Change From Previous Year			(参考)原指数による			
	Seasonal Adjustment Index			%Change From Previous Month					Original Index			%Change From Previous Year			実現率 Realization Ratio	予測修正率 Amendment Ratio		
	前月実績 Last Month	当月見込み This Month	翌月見込み Next Month	前月実績 Last Month	当月見込み This Month	翌月見込み Next Month			前月実績 Last Month	当月見込み This Month	翌月見込み Next Month	前月実績 Last Month	当月見込み This Month	翌月見込み Next Month	前月実績 Last Month	当月見込み This Month		翌月見込み Next Month
平成20年	8月調査	136.8	136.0	148.8	7.0	0.6	9.4	1.4	5.9	141.2	139.7	161.1	3.8	0.0	11.1	0.9	6.2	Aug. 2008
	9月調査	133.8	135.2	135.3	2.2	1.0	0.1	1.6	9.1	133.9	149.9	139.8	4.2	3.4	5.5	4.2	7.0	Sep.
	10月調査	139.8	130.9	134.3	4.5	6.4	2.6	3.4	3.3	154.5	136.5	134.8	6.6	7.7	7.0	3.1	2.4	Oct.
	11月調査	129.4	123.5	120.9	7.4	4.6	2.1	1.1	8.0	137.9	124.6	120.7	6.8	14.0	21.0	1.0	7.6	Nov.
	12月調査	114.0	110.8	99.7	11.9	2.8	10.0	7.7	8.4	115.4	109.2	97.5	20.4	28.3	30.3	7.4	9.5	Dec.
平成21年	1月調査	95.4	82.8	83.3	16.3	13.2	0.6	13.9	17.0	95.3	79.0	79.2	37.6	43.5	43.6	12.7	19.0	Jan. 2009
	2月調査	76.5	72.9	74.7	19.8	4.7	2.5	7.6	12.5	71.8	68.4	76.1	48.6	51.3	51.7	9.1	13.6	Feb.
	3月調査	74.1	73.2	79.0	3.1	1.2	7.9	1.6	2.0	68.4	75.8	74.0	51.3	51.9	48.1	0.0	0.4	Mar.
	4月調査	80.9	89.6	93.0	9.2	10.8	3.8	10.5	13.4	82.9	83.4	88.3	47.4	41.5	38.0	9.4	12.7	Apr.
	5月調査	94.9	102.3	112.0	17.3													

<9. 輸送機械工業 : Transport Equipment>

	季節調整済指数			前月比 %Change From Previous Month			実現率 Realization Ratio	予測修正率 Amendment Ratio	原指数			前年同月比 %Change From Previous Year			(参考)原指数による			
	Seasonal Adjustment Index			%Change From Previous Month					Original Index			%Change From Previous Year			実現率 Realization Ratio	予測修正率 Amendment Ratio		
	前月実績 Last Month	当月見込み This Month	翌月見込み Next Month	前月実績 Last Month	当月見込み This Month	翌月見込み Next Month			前月実績 Last Month	当月見込み This Month	翌月見込み Next Month	前月実績 Last Month	当月見込み This Month	翌月見込み Next Month	前月実績 Last Month	当月見込み This Month		翌月見込み Next Month
平成20年	8月調査	119.3	109.3	114.8	1.7	8.4	5.0	0.8	1.4	127.6	90.0	123.6	21.8	12.5	3.4	1.0	1.3	Aug. 2008
	9月調査	112.4	114.2	112.4	5.8	1.6	1.6	2.8	0.5	91.0	123.5	121.5	11.5	3.3	6.6	1.1	0.1	Sep.
	10月調査	112.2	108.9	101.5	0.2	2.9	6.8	1.8	3.1	123.2	117.9	102.4	3.1	9.4	20.2	0.2	3.0	Oct.
	11月調査	108.1	95.7	85.8	3.7	11.5	10.3	0.7	5.7	117.2	97.0	84.3	9.9	24.0	26.9	0.6	5.3	Nov.
	12月調査	94.8	79.7	72.7	12.3	15.9	8.8	0.9	7.1	95.6	77.7	67.4	25.5	32.0	41.8	1.4	7.8	Dec.
平成21年	1月調査	80.1	66.1	52.3	15.5	17.5	20.9	0.5	9.1	78.8	61.2	53.7	31.7	47.2	58.5	1.4	9.2	Jan. 2009
	2月調査	65.3	48.1	50.7	18.5	26.3	5.4	1.2	8.0	60.1	49.2	56.3	48.1	62.0	56.4	1.8	8.4	Feb.
	3月調査	47.6	49.6	52.8	27.1	4.2	6.5	1.0	2.2	48.9	54.8	49.7	62.2	57.6	54.2	0.6	2.7	Mar.
	4月調査	49.8	52.4	67.5	4.6	5.2	28.8	0.4	0.8	55.3	49.2	56.6	57.2	54.6	47.9	0.9	1.0	Apr.
	5月調査	53.0	68.1	69.0	6.4	28.5	1.3	1.1	0.9	50.0	57.5	72.4	53.9	47.1	40.2	1.6	1.6	May
	6月調査	70.0	70.6	74.8	32.1	0.9	5.9	2.8	2.3	59.1	74.5	81.3	45.6	38.5	36.3	2.8	2.9	Jun.
	7月調査	71.4	75.6	77.1	2.0	5.9	2.0	1.1	1.1	75.2	82.4	63.5	37.9	35.4	30.2	0.9	1.4	Jul.
	8月調査	77.0	77.3	88.3	7.8	0.4	14.2	1.9	0.3	82.4	63.7	92.2	35.4	30.0	25.2	0.0	0.3	Aug.
	9月調査	79.1	87.4	87.2	2.7	10.5	0.2	2.3	1.0	64.0	91.7	92.2	29.7	25.6	21.3	0.5	0.5	Sep.
	10月調査	86.6	86.2	90.7	9.5	0.5	5.2	0.9	1.1	92.0	91.2	93.6	25.3	22.2	2.1	0.3	1.1	Oct.

<10. 化学工業 : Chemicals>

	季節調整済指数			前月比 %Change From Previous Month			実現率 Realization Ratio	予測修正率 Amendment Ratio	原指数			前年同月比 %Change From Previous Year			(参考)原指数による			
	Seasonal Adjustment Index			%Change From Previous Month					Original Index			%Change From Previous Year			実現率 Realization Ratio	予測修正率 Amendment Ratio		
	前月実績 Last Month	当月見込み This Month	翌月見込み Next Month	前月実績 Last Month	当月見込み This Month	翌月見込み Next Month			前月実績 Last Month	当月見込み This Month	翌月見込み Next Month	前月実績 Last Month	当月見込み This Month	翌月見込み Next Month	前月実績 Last Month	当月見込み This Month		翌月見込み Next Month
平成20年	8月調査	93.6	95.0	95.8	1.4	1.5	0.8	0.5	2.0	94.5	96.8	95.1	5.5	3.1	0.7	0.7	1.7	Aug. 2008
	9月調査	92.2	92.7	95.0	1.5	0.5	2.5	2.9	3.2	93.0	92.0	95.0	6.9	4.0	5.8	3.9	3.3	Sep.
	10月調査	90.0	90.3	94.1	2.4	0.3	4.2	2.9	4.9	90.2	91.2	97.6	5.8	9.6	5.8	2.0	4.0	Oct.
	11月調査	87.1	89.1	90.4	3.2	2.3	1.5	3.5	5.3	88.9	93.1	95.8	11.9	10.1	8.8	2.5	4.6	Nov.
	12月調査	83.6	82.9	85.9	4.0	0.8	3.6	6.2	8.3	86.3	87.5	87.4	16.7	16.7	11.1	7.3	8.7	Dec.
平成21年	1月調査	76.7	76.1	79.0	8.3	0.8	3.8	7.5	11.4	80.7	76.8	75.8	23.1	21.9	20.6	7.8	12.1	Jan. 2009
	2月調査	69.9	73.6	74.3	8.9	5.3	1.0	8.1	6.8	70.4	69.9	72.9	28.4	26.9	20.8	8.3	7.8	Feb.
	3月調査	67.0	70.1	80.6	4.1	4.6	15.0	9.0	5.7	63.2	69.0	78.0	33.8	25.1	15.5	9.6	5.3	Mar.
	4月調査	67.2	79.9	76.3	0.3	18.9	4.5	4.1	0.9	66.8	77.4	75.6	27.5	16.1	20.5	3.2	0.8	Apr.
	5月調査	79.5	82.8	81.1	18.3	4.2	2.1	0.5	8.5	76.3	81.2	77.7	17.3	14.6	15.5	1.4	7.4	May
	6月調査	80.8	81.7	82.4	1.6	1.1	0.9	2.4	0.7	78.7	79.0	82.2	17.2	14.0	13.0	3.1	1.7	Jun.
	7月調査	81.7	83.2	82.3	1.1	1.8	1.1	0.0	1.0	79.1	82.9	83.7	13.9	12.3	10.0	0.1	0.9	Jul.
	8月調査	84.3	84.9	86.8	3.2	0.7	2.2	1.3	3.2	85.1	86.5	85.5	9.9	7.0	5.2	2.7	3.3	Aug.
	9月調査	84.7	89.1	88.7	0.5	5.2	0.4	0.2	2.6	85.5	87.8	88.9	8.1	2.7	0.0	1.2	2.7	Sep.
	10月調査	88.4	87.6	87.6	4.4	0.9	0.0	0.8	1.2	87.6	88.7	90.6	2.9	0.2	5.0	0.2	0.2	Oct.

<11. 紙・パルプ工業 : Pulp and Paper>

	季節調整済指数			前月比 %Change From Previous Month			実現率 Realization Ratio	予測修正率 Amendment Ratio	原指数			前年同月比 %Change From Previous Year			(参考)原指数による			
	Seasonal Adjustment Index			%Change From Previous Month					Original Index			%Change From Previous Year			実現率 Realization Ratio	予測修正率 Amendment Ratio		
	前月実績 Last Month	当月見込み This Month	翌月見込み Next Month	前月実績 Last Month	当月見込み This Month	翌月見込み Next Month			前月実績 Last Month	当月見込み This Month	翌月見込み Next Month	前月実績 Last Month	当月見込み This Month	翌月見込み Next Month	前月実績 Last Month	当月見込み This Month		翌月見込み Next Month
平成20年	8月調査	101.5	103.3	105.1	0.1	1.8	1.7	1.3	1.3	102.8	103.9	105.2	4.7	4.4	4.3	1.0	1.2	Aug. 2008
	9月調査	101.9	102.1	102.4	0.4	0.2	0.3	1.4	2.9	102.0	102.9	105.5	2.5	2.0	0.4	1.8	2.2	Sep.
	10月調査	100.4	97.4	101.5	1.5	3.0	4.2	1.7	4.9	101.7	101.2	102.9	0.8	3.7	0.9	1.2	4.1	Oct.
	11月調査	94.3	94.9	100.1	6.1	0.6	5.5	3.2	6.5	98.3	95.7	99.2	6.5	6.2	2.6	2.9	7.0	Nov.
	12月調査	92.1	90.9	94.3	2.3	1.3	3.7	3.0	9.2	92.0	89.9	93.8	9.8	11.7	7.9	3.9	9.4	Dec.
平成21年	1月調査	85.1	87.7	94.7	7.6	3.1	8.0	6.4	7.0	84.8	86.3	89.9	16.7	15.3	8.6	5.7	8.0	Jan. 2009
	2月調査	80.8	81.8	90.0	5.1	1.2	10.0	7.9	13.6	79.3	76.9	93.5	22.2	21.9	12.7	8.1	14.5	Feb.
	3月調査	77.3	78.2	87.9	4.3	1.2	12.4	5.5	13.1	71.5	81.0	87.0	27.3	24.4	14.2	7.0	13.4	Mar.
	4月調査	77.7	82.9	85.2	0.5	6.7	2.8	0.6	5.7	81.1	82.1	85.5	24.3	19.0	16.7	0.1	5.6	Apr.
	5月調査	85.3	81.5	87.4	9.8	4.5	7.2	2.9	4.3	84.2	82.4	86.1	17.0	19.7	13.9	2.6	3.6	May
	6月調査	85.5	85.4	87.5	0.2	0.1	2.5	4.9	2.3	85.5	84.5	87.9	16.7	15.8	14.5	3.8	1.9	Jun.
	7月調査	85.1	85.8	85.9	0.5	0.8	0.1	0.4	1.9	83.9	86.6	86.3	16.1	15.8	15.4	0.7	1.5	Jul.
	8月調査	82.7	85.9	87.5	2.8	3.9	1.9	3.6	0.0	83.8	86.4	88.1	18.5	15.3	13.4	3.2	0.1	Aug.
	9月調査	84.0	85.1	88.7	1.6	1.3	4.2	2.2	2.7	84.1	86.3	91.5	17.5	15.1	6.9	2.7	2.0	Sep.
	10月調査	84.6	86.8	86.7	0.7	2.6	0.1	0.6	2.1	85.5	90.2	87.8	15.9	8.2	4.6	0.9	1.4	Oct.

<12. その他 : Others>

	季節調整済指数			前月比 %Change From Previous Month			実現率 Realization Ratio	予測修正率 Amendment Ratio	原指数			前年同月比 %Change From Previous Year			(参考)原指数による			
	Seasonal Adjustment Index			%Change From Previous Month					Original Index			%Change From Previous Year			実現率 Realization Ratio	予測修正率 Amendment Ratio		
	前月実績 Last Month	当月見込み This Month	翌月見込み Next Month	前月実績 Last Month	当月見込み This Month	翌月見込み Next Month			前月実績 Last Month	当月見込み This Month	翌月見込み Next Month	前月実績 Last Month	当月見込み This Month	翌月見込み Next Month	前月実績 Last Month	当月見込み This Month		翌月見込み Next Month
平成20年	8月調査	101.3	101.8	106.0	0.3	0.5	4.1	0.5	1.2	101.8	97.8	111.6	3.3	1.6	1.5	0.5	0.6	Aug. 2008
	9月調査	100.7	103.8	106.4	0.6	3.1	2.5	1.1	2.1	95.2	110.2	117.3	4.2	0.2	2.2	2.7	1.3	Sep.
	10月調査	102.7	103.8	104.8	2.0	1.1	1.0	1.1	2.4	109.8	118.2	112.5	0.2	1.5	3.0	0.4	0.8	Oct.
	11月調査	105.4	99.0	98.8	2.6	6.1	0.2	1.5	5.5	118.1	103.2	101.9	1.6	5.5	3.0	0.1	8.3	Nov.
	12月調査	97.1	91.9	94.5	7.9	5.4	2.8	1.9	7.0	101.2	94.2	87.7	7.3	10.4	10.1	1.9	7.6	Dec.
平成21年	1月調査	88.7	80.7	80.7	8.7	9.0	0.0	3.5	14.6	90.8	76.0	76.7	13.6	22.1	24.7	3.6	13.3	Jan. 2009
	2月調査	77.0	73.8	74.5	13.2	4.2	0.9	4.6	8.6	71.7	70.7	75.7	26.5	30.6	28.5	5.7	7.8	Feb.
	3月調査	70.4	69.5	72.0	8.6	1.3	3.6	4.6	6.7	68.2	71.3	69.9	33.0	32.7	30.4	3.5	5.8	Mar.
	4月調査	67.1	69.0	70.5	4.7	2.8	2.2	3.5	4.2	69.1	67.2	65.3	34.7	33.1	31.6	3.1	3.9	Apr.
	5月調査	67.1	69.7	71.4	0.0	3.9	2.4	2.8	1.1</									

(注)

1. 本調査は、毎月10日現在で製造工業の主要195品目につき、それぞれの主要企業から、生産数量の前月実績、当月見込み及び翌月見込みについて報告された結果を平成17年=100.0として指数化し、その指数をもとに、前月伸び率並びに実現率及び予測修正率を公表するものである。

2.

実現率…………… 今回予測調査による前月実績 / 前回予測調査による当月見込み

予測修正率…………… 今回予測調査による当月見込み / 前回予測調査による翌月見込み

(例)

今回予測調査による前月実績100.0、今回予測調査による当月見込み105.0

前回予測調査による当月見込み90.0、前回予測調査による翌月見込み110.0とすると、

実現率は、 $100.0 / 90.0 \times 100 - 100 = 11.1\%$

予測修正率は、 $105.0 / 110.0 \times 100 - 100 = 4.5\%$

3. その他…………… 精密機械工業、窯業、石油製品工業、ゴム製品工業、繊維工業及びその他工業の合計である。

1. The Survey of Production Forecast in Manufacturing shows the figures as of the 10th of month.

For this survey production is collected for the previous month, the current month, and the following month from principal entrepreneurs and is calculated for approximately 195 manufacturing goods. (Index.2005=100). The results indicate Production for the current and the next 2 months. Indices are made showing the Realization Ratio, and Amended Ratio and the ratio for the previous month.

2.

Realization Ratio

=Real amount of the previous month in the current time's survey divided by estimated amount of the current month in the previous time's survey

Amendment Ratio

=Estimated amount of the current month in the current time's survey divided by the estimated amount of the following month in the previous time's survey

3. "Others" includes "Precision Instruments", "Ceramics, Clay and Stone Products", "Petroleum Products", "Rubber Products", "Textiles", and "Other Products".

【業種別ウェイト表】 Weight of Survey of Production Forecast

製造工業	10000.0	Manufacturing
鉄鋼業	869.1	Iron and Steel
非鉄金属工業	189.6	Non-Ferrous Metals
金属製品工業	583.5	Fabricated Metals
一般機械工業	1618.4	General Machinery
電気機械工業	752.4	Electrical Machinery
情報通信機械工業	703.5	Information and Communication Electronics Equipment
電子部品・デバイス工業	1172.3	Electronic Parts and Devices
輸送機械工業	1978.2	Transport Equipment
化学工業	925.3	Chemicals
紙・パルプ工業	387.2	Pulp and Paper
その他	820.5	Others

## 鉱工業指数における X-12-ARIMA のスペックファイル等について

The Spec files, etc. adopted in the seasonal adjustment of the Indices of Industrial Production using the X-12-ARIMA method

### (1)手法(Method)

鉱工業指数における季節調整済指数系列は、季節要因に加え、曜日・祝祭日要因、うるう年要因によっても調整されている(在庫・在庫率指数については、季節要因のみ)。

具体的には以下のとおり。

$$\text{季節調整済指数} = \text{原指数} \div (\text{季節} \cdot \text{曜日} \cdot \text{祝祭日} \cdot \text{うるう年指数})$$

Not only seasonal but also ‘trading-day and holiday’ and ‘leap-year’ effects are adjusted as follows.

Seasonal adjustment index = Original Index / (Seasonal, ‘Trading-day and holiday’ and ‘Leap-year’ indices)  
(Indices of Producers’ Inventories and Inventory Ratio were adjusted by only seasonal effects.)

### (2)スペックファイル(Spec File)

使用しているスペックファイルの見本は以下のとおり。

The spec files of X-12-ARIMA for seasonal adjustment are as follows.

```
series { start = 2002.1
        span = (2002.1,2008.12)
        decimals = 1 }
transform { function = log }
arima { model = (2 1 0)(0 1 1) }
regression { variables = (td1 nolpyear lpyear)      在庫・在庫率指数の場合は regression の { }内を削除
             save = (td hol)
             user = (jap-hol)
             usertype = holiday
             start = 2002.1
             file = "xxxxxxxxxxxxxxxxxxxxxxx" }
forecast { maxlead = 12 }
estimate { save = ( mdl )
          maxiter = 500 }
x11 { print = (none + d10 +d11 +d16)
      save = (d10 d11 d16)
      seasonalma=x11default }
```

### (3) 季節指数等の運用 ( Employment of seasonal index, ‘trading-day and holiday’ and ‘leap-year’ indices )

平成21年1月以降の季節指数は、暫定季節調整方式を採用している。具体的には、平成20年の季節指数を適用している。

これに対し、曜日・祝祭日・うるう年指数は、暫定方式を採らず、上記(2)で推計されたパラメータとカレンダーから計算して利用している。

The method of temporary seasonal adjustment is adopted for the seasonal index after January 2009. Concretely to say, the monthly seasonal index in 2008 is adopted as those in 2009. As for ‘trading-day and holiday’ and ‘leap-year’, indices, this method is not adopted, and ‘trading-day and holiday’ and ‘leap-year’ indices are calculated from estimated parameters in (2) and calendar.