

生産・出荷・在庫指数速報

Indices of Industrial Production (Preliminary Report)

平成21年10月分
October, 2009

平成21年11月30日
November 30, 2009

経済産業省経済産業政策局調査統計部
Research and Statistics Department
Economic and Industrial Policy Bureau
Ministry of Economy, Trade and Industry

利用上の注意

- 本書は以下の指数等を公表するものです。
 - 鉱工業生産・出荷・在庫指数速報
 - 製造工業生産予測調査結果(製造工業生産予測指数)
 - 統計法に基づく「経済産業省生産動態統計調査規則」により実施された生産動態統計調査の結果
- 平成21年2月分確報公表(平成21年4月15日公表)において、平成20年1月分以降の数値について年間補正を行いました。
- 新日本標準産業分類(第12回改定)に対応し、変更のあった以下の業種について参考分類として掲載しています。

業種分類	参考分類	変更内容
一般機械工業	はん用機械工業(新産業分類) 生産用機械工業(新産業分類) 業務用機械工業(新産業分類)	一般機械工業から分割 精密機械工業より一部繰り入れ
精密機械工業	-	業務用機械工業、その他工業へ分割
窯業・土石製品工業	窯業・土石製品工業(新産業分類)	繊維工業へ一部分割
繊維工業	繊維工業(新産業分類)	窯業・土石製品工業より一部繰り入れ
その他工業	その他工業(新産業分類)	精密機械工業より一部繰り入れ

- 季節調整方法については、センサス局法の X-12-ARIMA により季節調整を行っています。使用している X-12-ARIMA のスペックファイル等については、「鉱工業指数における X-12-ARIMA のスペックファイル等について」(63頁)を参照してください。
- 本書に記載された数値を他に転載するときは、「経済産業省・鉱工業指数」による旨を必ず明記してください。
- 本書の内容についてのお問い合わせ：経済産業省経済産業政策局調査統計部経済解析室 東京都千代田区霞が関一丁目3番1号(〒100-8902)
Tel:03-3501-1644(ダイヤルイン) FAX:03-3501-7775
- 統計情報アクセス用URLは、<http://www.meti.go.jp/statistics/index.html>

REMARKS

- This monthly survey contains the following data.
 - Indices of Industrial Production, Producer's Shipments, Producer's Inventories and Inventory Ratio (Preliminary Report)
 - Survey of Production forecast (Indices of Production forecast)
- Annual data revision was implemented for the data for January 2008 and thereafter in the revised report for February 2009, which was published on April 15, 2009.
- Industries that corresponded to the Japan Standard of Industry Classification (Rev.12) are reported as follows.

Classification by Industry (2005 base year)	Japan Standard of Industry Classification (Rev. 12)	Points changed from Japan Standard of Industry Classification (Rev. 11)
General machinery	General purpose machinery Production machinery Business oriented machinery	General machinery was divided into these three groups. Part of Precision instruments was transferred to Business oriented machinery.
Precision instruments	-	Precision instruments was divided into Business oriented machinery and Other manufacturing.
Ceramics, stone and clay products	Ceramics, stone and clay products	Part of Ceramics, stone and clay products was transferred to Textiles.
Textiles	Textiles	Part of Ceramics, stone and clay products was transferred to Textiles.
Other manufacturing	Other manufacturing	Part of Precision instruments was transferred to Other manufacturing.

- As for the Indices of Industrial Production, the Census Bureau's X-12-ARIMA method is adopted as the seasonal effect adjustment. Please refer to 'The Spec files, etc. adopted in the seasonal adjustment of the Indices of Industrial Production using the X-12-ARIMA method' for details.
- 'METI': Indices of Industrial Production "should be indicated as the reference source.
- Please contact the following for additional information.
Economic Analysis Office, Research and Statistics Department, Economic and Industrial Policy Bureau, Ministry of Economy, Trade and Industry
1-3-1, Kasumigaseki, Chiyoda-ku, Tokyo 100-8902, Japan Tel:81-3-3501-1644 Fax:81-3-3501-7775
- The URL is <http://www.meti.go.jp/english/statistics/index.html>

目次 CONTENTS

平成21年10月の鉱工業生産動向(速報) Changes in Industrial Production for October, 2009 (Preliminary Report)	1
指数表 Tables of Indices	
時系列表 Historical Data	6
業種・財別生産・出荷・在庫・在庫率指数 Indices of Industrial Production, Producer's Shipments, Producer's Inventories and Inventory Ratio	30
ウェイト表 Tables of weights	32
実数表 Actual figures values	33
平成21年11月の製造工業生産予測調査結果 Results of Survey of production Forecast in Manufacturing, November 2009	64
鉱工業指数における X-12-ARIMA のスペックファイル等について	70
The spec files, etc. adopted in the seasonal adjustment of the Indices of Industrial Production using the X-12-ARIMA method	

今後の公表予定 Date of release from now on

公表時間 Time of Release	平成21年10月分 October 2009	平成21年11月分 November 2009	平成21年12月分 December 2009	平成22年1月分 January 2010
速報(8:50 a.m.) Preliminary Report		平成21年12月28日 December 28, 2009	平成22年1月29日 January 29, 2010	平成22年2月26日 February 26, 2010
確報(1:30 p.m.) Revised Report	平成21年12月14日 December 14, 2009	平成22年1月18日 January 18, 2010	平成22年2月15日 February 15, 2010	平成22年3月12日 March 12, 2010

平成 2 1 年 1 0 月の鉱工業生産動向（速報）

Indices of Industrial Production for October, 2009 (Preliminary Report)

概況

生産は持ち直しの動きで推移

今月は、生産、出荷が上昇、在庫は低下、在庫率は横ばいであった。
製造工業生産予測調査によると、11月、12月とも上昇を予測している。
総じてみれば、生産は持ち直しの動きで推移している。

平成17年 = 100.0

Index, 2005 = 100.0

項目	季節調整済指数 Seasonal Adjustment Index		原指数 Original Index		
	86.1	Percent Change	89.9	Percent Change	
		前月比(%) (前月における前月比(%)) From Previous Month		前月比(%) From Previous Month	前年同月比(%) From Previous Year
生産 Production	86.1	0.5 (2.1)	89.9	0.1	15.1
出荷 Shipments	88.8	1.3 (4.2)	90.2	2.6	13.0
在庫 Inventories	93.3	1.5 (0.4)	94.3	2.4	14.4
在庫率 Inventory Ratio	116.9	0.0 (5.0)	114.9	5.5	3.0

注： は低下を示す

Note: indicates a negative figure.

- (1) 生産は、前月比 0.5% の上昇であった。
業種別にみると、一般機械工業、金属製品工業、情報通信機械工業等が上昇し、その他工業、化学工業（除：医薬品）、電子部品・デバイス工業等が低下した。
- (2) 出荷は、前月比 1.3% の上昇であった。
業種別にみると、輸送機械工業、情報通信機械工業、一般機械工業等が上昇し、化学工業（除：医薬品）、その他工業、電気機械工業等が低下した。
- (3) 在庫は、前月比 1.5% の低下であった。
業種別にみると、一般機械工業、鉄鋼業、輸送機械工業等が低下し、情報通信機械工業、電子部品・デバイス工業、精密機械工業等が上昇した。
- (4) 製造工業生産予測調査によると、11月 は前月比 3.3% の上昇、12月 は同 1.0% の上昇であった。
11月 の上昇は、輸送機械工業、一般機械工業、その他等により、12月 の上昇は、電気機械工業、鉄鋼業、一般機械工業等による。

鋳工業生産・出荷・在庫・在庫率指数の推移

(平成17年基準・季節調整済指数)
(2005 average=100・Seasonal Adjustment Index)

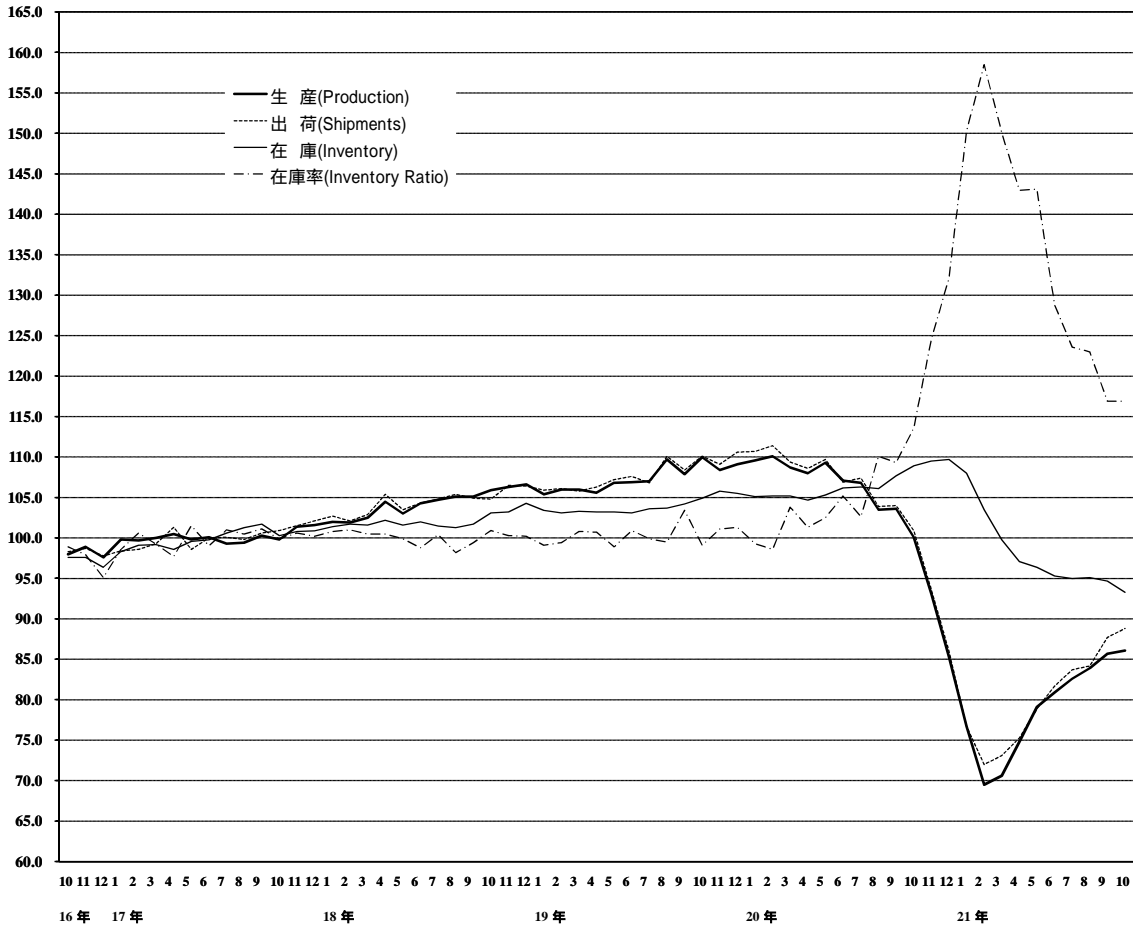

上記グラフのうち、
平成16年10月分～20年10月分までの拡大図

(平成17年基準・季節調整済指数)
(2005 average=100・Seasonal Adjustment Index)

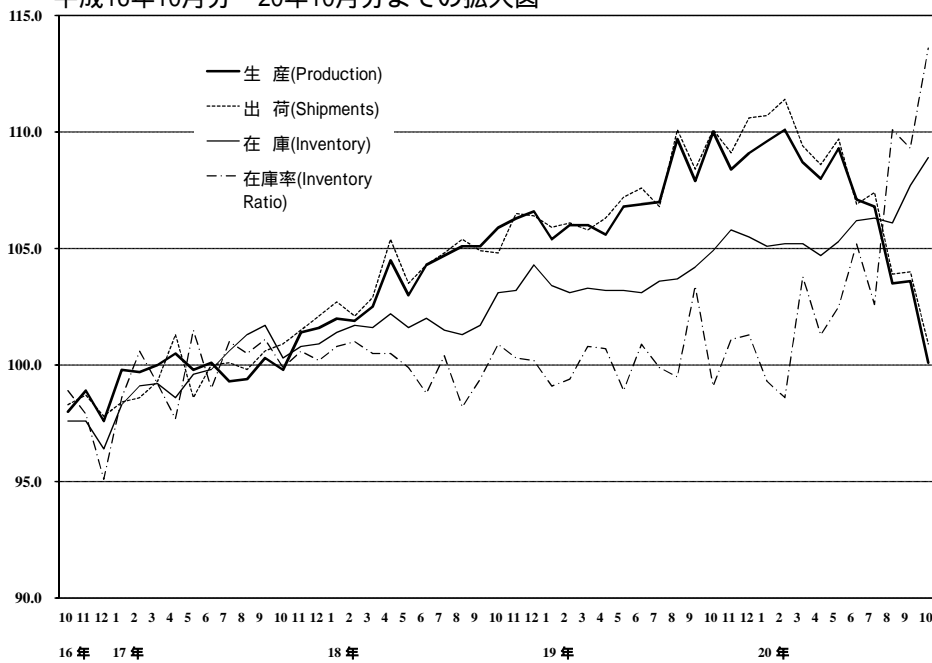

《 生 産 》

上昇した業種

業 種	寄 与 し た 主 な 品 目
一般機械工業 前 月 比 5.7 % 増 前 年 同 月 比 ▲ 35.2 % 減	半導体製造装置、蒸気タービン部品、一般用蒸気タービン等
金属製品工業 前 月 比 2.6 % 増 前 年 同 月 比 ▲ 14.1 % 減	橋りょう、飲料用アルミニウム缶、超硬チップ等
情報通信機械工業 前 月 比 2.7 % 増 前 年 同 月 比 ▲ 8.6 % 減	携帯電話、ノート型パソコン、外部記憶装置等
精密機械工業 前 月 比 4.7 % 増 前 年 同 月 比 ▲ 23.8 % 減	分析機器等
繊維工業 前 月 比 2.6 % 増 前 年 同 月 比 ▲ 15.7 % 減	合成繊維(長繊維)等
窯業・土石製品工業 前 月 比 0.9 % 増 前 年 同 月 比 ▲ 19.1 % 減	ファインセラミックス(一般構造材)、板ガラス等
パルプ・紙・紙加工品工業 前 月 比 0.9 % 増 前 年 同 月 比 ▲ 8.2 % 減	段ボール原紙、新聞巻取紙等
鉄鋼業 前 月 比 0.2 % 増 前 年 同 月 比 ▲ 16.9 % 減	普通鋼鋼帯、普通鋼冷延広幅帯鋼、特殊鋼熱間圧延鋼材等
非鉄金属工業 前 月 比 0.1 % 増 前 年 同 月 比 ▲ 12.5 % 減	電気金等

低下した業種

その他工業 前 月 比 ▲ 4.1 % 減 前 年 同 月 比 ▲ 24.0 % 減	平版印刷(オフセット印刷)、自動車用タイヤ、電子・電動玩具等
化学工業(除・医薬品) 前 月 比 ▲ 2.3 % 減 前 年 同 月 比 ▲ 1.6 % 減	塩化ビニル樹脂、合成洗剤、フェノール等
電子部品・デバイス工業 前 月 比 ▲ 1.0 % 減 前 年 同 月 比 ▲ 5.6 % 減	アクティブ型液晶素子(中・小型)、アクティブ型液晶素子(大型)、トランジスタ等
電気機械工業 前 月 比 ▲ 0.8 % 減 前 年 同 月 比 ▲ 16.9 % 減	電気測定器、電力変換装置、液晶パネル用バックライト等
プラスチック製品工業 前 月 比 ▲ 1.0 % 減 前 年 同 月 比 ▲ 9.6 % 減	プラスチック製フィルム・シート、プラスチック製機械器具部品、強化プラスチック製品等
石油・石炭製品工業 前 月 比 ▲ 2.4 % 減 前 年 同 月 比 ▲ 3.9 % 減	ガソリン等

その他の業種

輸送機械工業 前 月 比 0.0 % 前 年 同 月 比 ▲ 19.2 % 減	駆動伝導・操縦装置部品、小型乗用車等が増加 普通乗用車、船用ディーゼル機関等が減少
---	--

《 出 荷 》

上昇した業種

業 種	寄 与 し た 主 な 品 目
輸送機械工業 前 月 比 4.1 %増 前 年 同 月 比 ▲ 16.9 %減	小型乗用車、鋼船、駆動伝導・操縦装置部品等
情報通信機械工業 前 月 比 8.9 %増 前 年 同 月 比 ▲ 0.4 %減	ノート型パソコン、携帯電話、液晶テレビ等
一般機械工業 前 月 比 4.2 %増 前 年 同 月 比 ▲ 33.2 %減	水管ボイラ、半導体製造装置、蒸気タービン部品等
精密機械工業 前 月 比 8.5 %増 前 年 同 月 比 ▲ 17.9 %減	分析機器、電池式時計、精密測定機等
電子部品・デバイス工業 前 月 比 0.7 %増 前 年 同 月 比 ▲ 6.5 %減	モス型半導体集積回路(ロジック)、モス型半導体集積回路(メモリ)、コネクタ等
パルプ・紙・紙加工品工業 前 月 比 1.7 %増 前 年 同 月 比 ▲ 5.7 %減	段ボール原紙等
非鉄金属工業 前 月 比 1.5 %増 前 年 同 月 比 ▲ 10.6 %減	電気金、伸銅製品等
鉄鋼業 前 月 比 0.7 %増 前 年 同 月 比 ▲ 19.1 %減	特殊鋼熱間鋼管、普通鋼鋼帯、普通鋼熱間鋼管等
繊維工業 前 月 比 1.5 %増 前 年 同 月 比 ▲ 12.1 %減	不織布等
金属製品工業 前 月 比 0.4 %増 前 年 同 月 比 ▲ 13.0 %減	橋りょう、食缶、超硬チップ等

低下した業種

化学工業(除.医薬品) 前 月 比 ▲ 3.0 %減 前 年 同 月 比 0.1 %増	合成ゴム、写真フィルム、塩化ビニル樹脂等
その他工業 前 月 比 ▲ 3.0 %減 前 年 同 月 比 ▲ 22.1 %減	自動車用タイヤ、電子・電動玩具、平版印刷(オフセット印刷)等
電気機械工業 前 月 比 ▲ 1.4 %減 前 年 同 月 比 ▲ 16.7 %減	セパレート形エアコン、リチウムイオン蓄電池、電力変換装置等
プラスチック製品工業 前 月 比 ▲ 2.3 %減 前 年 同 月 比 ▲ 10.7 %減	強化プラスチック製品、プラスチック製フィルム・シート、プラスチック製容器(中空成形以外)等
石油・石炭製品工業 前 月 比 ▲ 0.3 %減 前 年 同 月 比 ▲ 0.9 %減	ナフサ等
窯業・土石製品工業 前 月 比 ▲ 0.7 %減 前 年 同 月 比 ▲ 17.8 %減	ファインセラミックス(機能材)等

《 在 庫 》

低下した業種

業 種	寄 与 し た 主 な 品 目
一般機械工業 前 月 比 ▲ 4.1 %減 前 年 同 月 比 ▲ 20.0 %減	ショベル系掘削機械、建設用クレーン、乗用車エアコン用冷凍機等
鉄鋼業 前 月 比 ▲ 2.1 %減 前 年 同 月 比 ▲ 10.1 %減	鋼半製品、普通鋼熱間鋼管、特殊鋼冷間仕上鋼材等
輸送機械工業 前 月 比 ▲ 3.4 %減 前 年 同 月 比 ▲ 39.5 %減	小型乗用車、軽トラック、二輪自動車(125ml超)等
化学工業 前 月 比 ▲ 1.4 %減 前 年 同 月 比 ▲ 13.2 %減	フェノール、写真フィルム、口紅等
電気機械工業 前 月 比 ▲ 3.2 %減 前 年 同 月 比 23.6 %増	セバレート形エアコン、太陽電池モジュール、電気冷蔵庫等
石油・石炭製品工業 前 月 比 ▲ 3.5 %減 前 年 同 月 比 ▲ 16.4 %減	ガソリン、軽油、B・C重油等
パルプ・紙・紙加工品工業 前 月 比 ▲ 3.0 %減 前 年 同 月 比 ▲ 4.1 %減	印刷用紙(塗工)、印刷用紙(非塗工類)、情報用紙等
非鉄金属工業 前 月 比 ▲ 2.8 %減 前 年 同 月 比 ▲ 9.4 %減	電気銅、電気金、アルミニウム板製品等
繊維工業 前 月 比 ▲ 1.8 %減 前 年 同 月 比 ▲ 10.8 %減	合成繊維(長繊維)、ニット製外衣、合成繊維(短繊維)等
窯業・土石製品工業 前 月 比 ▲ 0.9 %減 前 年 同 月 比 ▲ 12.7 %減	セメント、板ガラス、耐火れんが等
金属製品工業 前 月 比 ▲ 0.6 %減 前 年 同 月 比 ▲ 8.6 %減	ガス湯沸器、木造住宅用アルミニウムサッシ、一般缶等
その他工業 前 月 比 ▲ 0.4 %減 前 年 同 月 比 ▲ 8.1 %減	金属製間仕切り、工業用ゴム製品、自動車用タイヤ等

上昇した業種

情報通信機械工業 前 月 比 18.8 %増 前 年 同 月 比 ▲ 35.1 %減	液晶テレビ、ノート型パソコン、カーナビゲーション等
電子部品・デバイス工業 前 月 比 4.3 %増 前 年 同 月 比 ▲ 22.9 %減	モス型半導体集積回路(CCD)、モス型半導体集積回路(メモリ)、アクティブ型液晶素子(中・小型)等
精密機械工業 前 月 比 4.4 %増 前 年 同 月 比 ▲ 8.3 %減	分析機器等
プラスチック製品工業 前 月 比 0.1 %増 前 年 同 月 比 ▲ 7.7 %減	プラスチック製パイプ、プラスチック製容器(中空成形以外)等

1. 鉱工業 ; Mining and manufacturing

平成17年 = 100
index,2005= 100

	生産 Production				生産者出荷 Shipments					
	季節調整済指数 Seasonal Adjustment Index		原指数 Original Index		季節調整済指数 Seasonal Adjustment Index		原指数 Original Index			
	前月(期)比 %Change From Previous Month(Quarter)		前年 (同月期)比 %Change From Previous Year		前月(期)比 %Change From Previous Month(Quarter)		前年 (同月期)比 %Change From Previous Year			
平成 18 年			104.5	4.5			104.6	4.6	C.Y.	2006
19 年			107.4	2.8			107.8	3.1		2007
20 年			103.8	▲ 3.4			104.3	▲ 3.2		2008
平成18年度			105.3	4.6			105.3	4.3	F.Y.	2006
19年度			108.1	2.7			108.7	3.2		2007
20年度			94.4	▲ 12.7			95.0	▲ 12.6		2008
平成20年 期	104.6	▲ 3.2	105.4	▲ 1.4	105.1	▲ 3.0	105.9	▲ 1.5	Q3	2008
期	92.8	▲ 11.3	95.8	▲ 14.5	93.5	▲ 11.0	95.6	▲ 14.9	Q4	
平成21年 期	72.3	▲ 22.1	71.4	▲ 34.6	73.9	▲ 21.0	73.9	▲ 33.5	Q1	2009
期	78.3	8.3	75.8	▲ 27.8	78.6	6.4	75.7	▲ 27.6	Q2	
期	84.1	7.4	84.2	▲ 20.1	85.2	8.4	85.5	▲ 19.3	Q3	
平成20年 8月	103.5	▲ 3.1	95.5	▲ 7.2	103.9	▲ 3.3	96.0	▲ 7.1	Aug.	2008
9月	103.6	0.1	110.0	0.4	104.0	0.1	111.3	▲ 0.5	Sep.	
10月	100.1	▲ 3.4	105.9	▲ 6.6	100.9	▲ 3.0	103.7	▲ 7.1	Oct.	
11月	93.1	▲ 7.0	94.4	▲ 16.5	93.6	▲ 7.2	93.4	▲ 17.0	Nov.	
12月	85.3	▲ 8.4	87.0	▲ 20.7	86.0	▲ 8.1	89.6	▲ 20.7	Dec.	
平成21年 1月	76.7	▲ 10.1	70.2	▲ 30.9	76.7	▲ 10.8	69.8	▲ 31.6	Jan.	2009
2月	69.5	▲ 9.4	67.2	▲ 38.4	72.0	▲ 6.1	69.4	▲ 36.7	Feb.	
3月	70.6	1.6	76.7	▲ 34.2	73.1	1.5	82.6	▲ 32.4	Mar.	
4月	74.8	5.9	72.2	▲ 30.7	75.3	3.0	72.0	▲ 30.7	Apr.	
5月	79.1	5.7	72.0	▲ 29.5	78.9	4.8	71.1	▲ 30.0	May	
6月	80.9	2.3	83.2	▲ 23.5	81.7	3.5	84.0	▲ 22.6	Jun.	
7月	82.6	2.1	85.5	▲ 22.7	83.7	2.4	86.1	▲ 22.0	Jul.	
8月	83.9	1.6	77.4	▲ 19.0	84.2	0.6	77.8	▲ 19.0	Aug.	
9月	85.7	2.1	89.8	▲ 18.4	87.7	4.2	92.6	▲ 16.8	Sep.	
10月	86.1	0.5	89.9	▲ 15.1	88.8	1.3	90.2	▲ 13.0	Oct.	

	生産者在庫 Inventory				生産者在庫率 Inventory Ratio					
	季節調整済指数 Seasonal Adjustment Index		原指数 Original Index		季節調整済指数 Seasonal Adjustment Index		原指数 Original Index			
	前月(期)比 %Change From Previous Month(Quarter)		前年 (同月期)比 %Change From Previous Year		前月(期)比 %Change From Previous Month(Quarter)		前年 (同月期)比 %Change From Previous Year			
平成 18 年			102.7	3.5			100.1	0.1	C.Y.	2006
19 年			104.0	1.3			100.3	0.2		2007
20 年			109.0	4.8			108.6	8.3		2008
平成18年度			98.6	1.6			99.8	▲ 0.5	F.Y.	2006
19年度			100.5	1.9			100.6	0.8		2007
20年度			95.3	▲ 5.2			121.9	21.2		2008
平成20年 期	107.7	1.4	104.8	3.1	107.3	4.2	106.7	5.3	Q3	2008
期	109.7	1.9	109.0	4.8	123.4	15.0	123.2	24.4	Q4	
平成21年 期	99.8	▲ 9.0	95.3	▲ 5.2	153.0	24.0	154.9	52.6	Q1	2009
期	95.3	▲ 4.5	95.2	▲ 10.3	138.3	▲ 9.6	138.2	34.4	Q2	
期	94.7	▲ 0.6	92.1	▲ 12.1	121.2	▲ 12.4	120.5	12.9	Q3	
平成20年 8月	106.1	▲ 0.2	106.5	1.7	110.1	7.3	116.0	9.6	Aug.	2008
9月	107.7	1.5	104.8	3.1	109.3	▲ 0.7	101.9	4.7	Sep.	
10月	108.9	1.1	110.1	4.4	113.6	3.9	111.6	13.8	Oct.	
11月	109.5	0.6	113.1	4.3	124.6	9.7	126.6	25.8	Nov.	
12月	109.7	0.2	109.0	4.8	132.1	6.0	131.4	33.5	Dec.	
平成21年 1月	108.0	▲ 1.5	110.7	2.8	150.3	13.8	169.0	51.4	Jan.	2009
2月	103.5	▲ 4.2	106.7	▲ 1.7	158.5	5.5	166.1	60.8	Feb.	
3月	99.8	▲ 3.6	95.3	▲ 5.2	150.1	▲ 5.3	129.6	44.6	Mar.	
4月	97.1	▲ 2.7	94.4	▲ 7.2	143.0	▲ 4.7	140.1	41.1	Apr.	
5月	96.4	▲ 0.7	96.1	▲ 8.4	143.1	0.1	148.4	39.6	May	
6月	95.3	▲ 1.1	95.2	▲ 10.3	128.8	▲ 10.0	126.0	22.4	Jun.	
7月	95.0	▲ 0.3	95.7	▲ 10.6	123.6	▲ 4.0	122.9	20.4	Jul.	
8月	95.1	0.1	95.5	▲ 10.3	123.0	▲ 0.5	129.6	11.7	Aug.	
9月	94.7	▲ 0.4	92.1	▲ 12.1	116.9	▲ 5.0	108.9	6.9	Sep.	
10月	93.3	▲ 1.5	94.3	▲ 14.4	116.9	0.0	114.9	3.0	Oct.	

(注) 生産者製品在庫の年、年度及び四半期の数値は期末値である。
各比率は、伸び率(%)である。以下、28頁まで同様。

2. 鉄鋼業 ; Iron and steel

平成17年 = 100
index,2005= 100

	生産 Production				生産者出荷 Shipments					
	季節調整済指数 Seasonal Adjustment Index		原指数 Original Index		季節調整済指数 Seasonal Adjustment Index		原指数 Original Index			
	前月(期)比 %Change From Previous Month(Quarter)		前年 (同月期)比 %Change From Previous Year		前月(期)比 %Change From Previous Month(Quarter)		前年 (同月期)比 %Change From Previous Year			
平成 18 年			102.6	2.6			102.8	2.8	C.Y.	2006
19 年			105.9	3.2			106.0	3.1		2007
20 年			103.7	▲ 2.1			104.9	▲ 1.0		2008
平成18年度			104.1	4.3			104.2	4.4	F.Y.	2006
19年度			106.7	2.5			107.3	3.0		2007
20年度			91.1	▲ 14.6			92.4	▲ 13.9		2008
平成20年 期	105.4	▲ 4.5	106.3	1.0	106.3	▲ 2.4	107.4	2.0	Q3	2008
期	89.0	▲ 15.6	91.7	▲ 14.8	92.4	▲ 13.1	92.4	▲ 13.9	Q4	
平成21年 期	59.4	▲ 33.3	58.4	▲ 46.2	62.5	▲ 32.4	62.5	▲ 44.3	Q1	2009
期	64.0	7.7	62.7	▲ 42.0	61.6	▲ 1.4	60.8	▲ 43.4	Q2	
期	79.8	24.7	80.3	▲ 24.5	78.3	27.1	78.8	▲ 26.6	Q3	
平成20年 8月	104.3	▲ 3.2	102.6	▲ 0.9	104.0	▲ 4.8	99.0	▲ 3.4	Aug.	2008
9月	104.2	▲ 0.1	106.5	1.9	105.5	1.4	110.2	2.6	Sep.	
10月	99.4	▲ 4.6	106.0	▲ 3.2	102.1	▲ 3.2	105.6	▲ 2.9	Oct.	
11月	90.9	▲ 8.6	92.6	▲ 13.5	93.3	▲ 8.6	90.7	▲ 15.2	Nov.	
12月	76.8	▲ 15.5	76.6	▲ 27.9	81.8	▲ 12.3	80.8	▲ 23.8	Dec.	
平成21年 1月	64.1	▲ 16.5	63.3	▲ 40.6	67.9	▲ 17.0	64.8	▲ 38.5	Jan.	2009
2月	58.2	▲ 9.2	54.3	▲ 48.4	60.5	▲ 10.9	58.0	▲ 47.0	Feb.	
3月	55.9	▲ 4.0	57.5	▲ 49.4	59.1	▲ 2.3	64.7	▲ 46.9	Mar.	
4月	57.2	2.3	55.0	▲ 48.7	57.6	▲ 2.5	54.9	▲ 47.5	Apr.	
5月	64.2	12.2	62.8	▲ 42.2	60.2	4.5	58.1	▲ 46.0	May	
6月	70.7	10.1	70.3	▲ 35.2	67.1	11.5	69.5	▲ 37.0	Jun.	
7月	75.3	6.5	76.7	▲ 30.1	72.4	7.9	74.9	▲ 33.7	Jul.	
8月	81.6	8.4	80.3	▲ 21.7	79.6	9.9	75.8	▲ 23.4	Aug.	
9月	82.6	1.2	84.0	▲ 21.1	82.8	4.0	85.6	▲ 22.3	Sep.	
10月	82.8	0.2	88.1	▲ 16.9	83.4	0.7	85.4	▲ 19.1	Oct.	

	生産者在庫 Inventory				生産者在庫率 Inventory Ratio					
	季節調整済指数 Seasonal Adjustment Index		原指数 Original Index		季節調整済指数 Seasonal Adjustment Index		原指数 Original Index			
	前月(期)比 %Change From Previous Month(Quarter)		前年 (同月期)比 %Change From Previous Year		前月(期)比 %Change From Previous Month(Quarter)		前年 (同月期)比 %Change From Previous Year			
平成 18 年			103.4	0.0			100.9	0.9	C.Y.	2006
19 年			105.2	1.7			95.9	▲ 5.0		2007
20 年			102.0	▲ 3.0			96.8	0.9		2008
平成18年度			95.8	▲ 2.8			98.6	▲ 3.2	F.Y.	2006
19年度			93.0	▲ 2.9			95.1	▲ 3.5		2007
20年度			91.3	▲ 1.8			112.8	18.6		2008
平成20年 期	99.8	0.2	97.7	▲ 2.5	93.5	1.3	92.2	▲ 3.9	Q3	2008
期	100.5	0.7	102.0	▲ 3.0	109.2	16.8	111.3	15.6	Q4	
平成21年 期	97.4	▲ 3.1	91.3	▲ 1.8	156.3	43.1	155.1	69.9	Q1	2009
期	94.2	▲ 3.3	93.6	▲ 5.5	145.3	▲ 7.0	145.9	57.9	Q2	
期	91.6	▲ 2.8	89.7	▲ 8.2	116.5	▲ 19.8	114.9	24.6	Q3	
平成20年 8月	100.0	3.6	101.8	▲ 1.3	97.8	11.5	101.1	2.1	Aug.	2008
9月	99.8	▲ 0.2	97.7	▲ 2.5	95.0	▲ 2.9	90.0	▲ 2.7	Sep.	
10月	99.8	0.0	99.7	▲ 2.0	97.1	2.2	94.5	1.2	Oct.	
11月	102.3	2.5	103.7	▲ 0.1	110.3	13.6	113.6	16.8	Nov.	
12月	100.5	▲ 1.8	102.0	▲ 3.0	120.1	8.9	125.7	27.9	Dec.	
平成21年 1月	98.8	▲ 1.7	103.0	▲ 2.9	143.4	19.4	154.3	52.8	Jan.	2009
2月	98.7	▲ 0.1	100.1	▲ 1.8	161.9	12.9	170.2	79.2	Feb.	
3月	97.4	▲ 1.3	91.3	▲ 1.8	163.5	1.0	140.9	80.6	Mar.	
4月	94.3	▲ 3.2	92.2	▲ 4.6	153.1	▲ 6.4	156.5	68.3	Apr.	
5月	94.4	0.1	95.9	▲ 4.8	149.5	▲ 2.4	152.8	62.4	May	
6月	94.2	▲ 0.2	93.6	▲ 5.5	133.4	▲ 10.8	128.3	42.2	Jun.	
7月	92.2	▲ 2.1	91.7	▲ 4.5	122.4	▲ 8.2	119.4	39.6	Jul.	
8月	92.1	▲ 0.1	93.7	▲ 8.0	115.1	▲ 6.0	119.0	17.7	Aug.	
9月	91.6	▲ 0.5	89.7	▲ 8.2	112.1	▲ 2.6	106.2	18.0	Sep.	
10月	89.7	▲ 2.1	89.6	▲ 10.1	106.8	▲ 4.7	104.0	10.1	Oct.	

3. 非鉄金屬工業 ; Non-ferrous metals

平成17年 = 100
index,2005= 100

	生産 Production				生産者出荷 Shipments					
	季節調整済指数 Seasonal Adjustment Index		原指数 Original Index		季節調整済指数 Seasonal Adjustment Index		原指数 Original Index			
	前月(期)比 %Change From Previous Month(Quarter)		前年 (同月期)比 %Change From Previous Year		前月(期)比 %Change From Previous Month(Quarter)		前年 (同月期)比 %Change From Previous Year			
平成 18 年			104.3	4.3			103.8	3.8	C.Y.	2006
19 年			104.4	0.1			103.9	0.1		2007
20 年			99.0	▲ 5.2			98.4	▲ 5.3		2008
平成18年度			103.9	2.8			103.2	2.1	F.Y.	2006
19年度			105.0	1.1			104.7	1.5		2007
20年度			88.6	▲ 15.6			87.7	▲ 16.2		2008
平成20年 期	99.9	▲ 2.2	99.6	▲ 3.3	99.1	▲ 2.1	98.6	▲ 3.6	Q3	2008
期	87.6	▲ 12.3	90.2	▲ 16.4	86.5	▲ 12.7	88.6	▲ 17.5	Q4	
平成21年 期	64.8	▲ 26.0	63.9	▲ 39.4	64.0	▲ 26.0	63.7	▲ 40.2	Q1	2009
期	75.6	16.7	74.5	▲ 26.1	74.9	17.0	73.8	▲ 26.1	Q2	
期	83.1	9.9	82.6	▲ 17.1	82.7	10.4	82.0	▲ 16.8	Q3	
平成20年 8月	98.5	▲ 4.9	88.2	▲ 8.0	97.5	▲ 4.3	86.7	▲ 10.4	Aug.	2008
9月	97.5	▲ 1.0	102.1	▲ 3.7	97.9	0.4	101.7	▲ 2.1	Sep.	
10月	95.2	▲ 2.4	102.6	▲ 8.6	94.1	▲ 3.9	101.6	▲ 9.0	Oct.	
11月	88.0	▲ 7.6	89.8	▲ 18.0	87.4	▲ 7.1	88.5	▲ 19.5	Nov.	
12月	79.5	▲ 9.7	78.3	▲ 23.2	78.0	▲ 10.8	75.8	▲ 24.7	Dec.	
平成21年 1月	70.7	▲ 11.1	66.6	▲ 33.9	69.9	▲ 10.4	66.0	▲ 35.7	Jan.	2009
2月	61.6	▲ 12.9	59.7	▲ 43.5	61.7	▲ 11.7	60.6	▲ 43.3	Feb.	
3月	62.1	0.8	65.3	▲ 40.5	60.4	▲ 2.1	64.4	▲ 41.5	Mar.	
4月	70.0	12.7	69.6	▲ 30.5	70.0	15.9	70.6	▲ 29.9	Apr.	
5月	77.7	11.0	72.5	▲ 26.5	76.0	8.6	70.0	▲ 27.9	May	
6月	79.1	1.8	81.4	▲ 21.4	78.7	3.6	80.7	▲ 20.6	Jun.	
7月	81.7	3.3	85.6	▲ 21.1	80.7	2.5	85.1	▲ 20.8	Jul.	
8月	83.4	2.1	74.7	▲ 15.3	83.1	3.0	73.9	▲ 14.8	Aug.	
9月	84.2	1.0	87.5	▲ 14.3	84.4	1.6	87.0	▲ 14.5	Sep.	
10月	84.3	0.1	89.8	▲ 12.5	85.7	1.5	90.8	▲ 10.6	Oct.	

	生産者在庫 Inventory				生産者在庫率 Inventory Ratio					
	季節調整済指数 Seasonal Adjustment Index		原指数 Original Index		季節調整済指数 Seasonal Adjustment Index		原指数 Original Index			
	前月(期)比 %Change From Previous Month(Quarter)		前年 (同月期)比 %Change From Previous Year		前月(期)比 %Change From Previous Month(Quarter)		前年 (同月期)比 %Change From Previous Year			
平成 18 年			101.7	1.8			93.7	▲ 6.3	C.Y.	2006
19 年			102.9	1.2			97.2	3.7		2007
20 年			104.4	1.5			102.7	5.7		2008
平成18年度			102.0	5.5			94.0	▲ 4.4	F.Y.	2006
19年度			99.0	▲ 2.9			96.7	2.9		2007
20年度			93.8	▲ 5.3			115.8	19.8		2008
平成20年 期	99.9	1.6	99.5	▲ 0.2	102.2	4.4	102.7	4.4	Q3	2008
期	100.2	0.3	104.4	1.5	115.2	12.7	114.7	21.1	Q4	
平成21年 期	92.4	▲ 7.8	93.8	▲ 5.3	146.7	27.3	148.6	54.5	Q1	2009
期	91.8	▲ 0.6	91.2	▲ 6.7	121.8	▲ 17.0	121.1	24.5	Q2	
期	92.5	0.8	92.1	▲ 7.4	110.2	▲ 9.5	110.6	7.7	Q3	
平成20年 8月	102.3	3.4	100.2	2.2	107.1	10.2	114.4	13.0	Aug.	2008
9月	99.9	▲ 2.3	99.5	▲ 0.2	102.3	▲ 4.5	99.9	1.9	Sep.	
10月	99.1	▲ 0.8	97.3	▲ 0.5	105.7	3.3	97.5	8.8	Oct.	
11月	101.2	2.1	99.7	2.8	117.9	11.5	113.1	24.8	Nov.	
12月	100.2	▲ 1.0	104.4	1.5	122.0	3.5	133.6	28.6	Dec.	
平成21年 1月	101.7	1.5	104.1	4.4	143.1	17.3	150.2	51.6	Jan.	2009
2月	93.5	▲ 8.1	95.3	▲ 3.2	149.2	4.3	153.7	60.3	Feb.	
3月	92.4	▲ 1.2	93.8	▲ 5.3	147.9	▲ 0.9	142.0	51.9	Mar.	
4月	88.4	▲ 4.3	87.4	▲ 7.7	125.1	▲ 15.4	122.6	30.0	Apr.	
5月	92.4	4.5	91.2	▲ 4.1	127.2	1.7	128.9	29.7	May	
6月	91.8	▲ 0.6	91.2	▲ 6.7	113.1	▲ 11.1	111.7	13.7	Jun.	
7月	90.3	▲ 1.6	89.7	▲ 8.7	108.7	▲ 3.9	104.8	11.8	Jul.	
8月	92.8	2.8	90.9	▲ 9.3	112.2	3.2	119.8	4.7	Aug.	
9月	92.5	▲ 0.3	92.1	▲ 7.4	109.8	▲ 2.1	107.2	7.3	Sep.	
10月	89.9	▲ 2.8	88.2	▲ 9.4	105.5	▲ 3.9	97.3	▲ 0.2	Oct.	

4. 金屬製品工業 ; Fabricated metals

平成17年 = 100
index,2005= 100

	生産 Production				生産者出荷 Shipments					
	季節調整済指数 Seasonal Adjustment Index		原指数 Original Index		季節調整済指数 Seasonal Adjustment Index		原指数 Original Index			
	前月(期)比 %Change From Previous Month(Quarter)		前年 (同月期)比 %Change From Previous Year		前月(期)比 %Change From Previous Month(Quarter)		前年 (同月期)比 %Change From Previous Year			
平成 18 年			98.7	▲ 1.3			98.3	▲ 1.7	C.Y.	2006
19 年			96.8	▲ 1.9			96.9	▲ 1.4		2007
20 年			94.8	▲ 2.1			93.9	▲ 3.1		2008
平成18年度			98.6	▲ 0.8			98.2	▲ 1.1	F.Y.	2006
19年度			96.7	▲ 1.9			96.7	▲ 1.5		2007
20年度			89.1	▲ 7.9			88.7	▲ 8.3		2008
平成20年 期	95.2	▲ 2.0	95.4	0.2	93.9	▲ 2.4	94.4	▲ 1.4	Q3	2008
期	89.5	▲ 6.0	91.9	▲ 8.4	88.3	▲ 6.0	93.6	▲ 9.2	Q4	
平成21年 期	75.2	▲ 16.0	73.6	▲ 23.8	77.0	▲ 12.8	74.5	▲ 21.7	Q1	2009
期	77.0	2.4	75.2	▲ 21.2	77.4	0.5	74.0	▲ 19.9	Q2	
期	79.7	3.5	79.4	▲ 16.8	80.7	4.3	80.8	▲ 14.4	Q3	
平成20年 8月	95.2	▲ 0.7	87.7	▲ 4.0	93.9	▲ 1.7	86.6	▲ 5.5	Aug.	2008
9月	94.5	▲ 0.7	98.8	2.9	92.4	▲ 1.6	97.4	▲ 0.4	Sep.	
10月	94.6	0.1	100.5	▲ 1.0	92.6	0.2	99.0	▲ 3.2	Oct.	
11月	89.5	▲ 5.4	90.2	▲ 12.8	88.6	▲ 4.3	92.7	▲ 13.1	Nov.	
12月	84.5	▲ 5.6	85.1	▲ 11.4	83.8	▲ 5.4	89.2	▲ 11.2	Dec.	
平成21年 1月	81.0	▲ 4.1	72.2	▲ 19.3	82.8	▲ 1.2	72.0	▲ 15.7	Jan.	2009
2月	73.3	▲ 9.5	69.9	▲ 27.5	75.1	▲ 9.3	69.4	▲ 26.5	Feb.	
3月	71.2	▲ 2.9	78.7	▲ 24.3	73.2	▲ 2.5	82.1	▲ 22.3	Mar.	
4月	74.9	5.2	74.1	▲ 22.9	75.8	3.6	73.9	▲ 21.9	Apr.	
5月	78.4	4.7	72.1	▲ 22.1	78.0	2.9	69.6	▲ 21.6	May	
6月	77.6	▲ 1.0	79.5	▲ 18.5	78.3	0.4	78.6	▲ 16.1	Jun.	
7月	79.9	3.0	83.1	▲ 16.7	81.6	4.2	84.6	▲ 14.6	Jul.	
8月	78.8	▲ 1.4	72.6	▲ 17.2	79.0	▲ 3.2	72.9	▲ 15.8	Aug.	
9月	80.5	2.2	82.6	▲ 16.4	81.6	3.3	84.8	▲ 12.9	Sep.	
10月	82.6	2.6	86.3	▲ 14.1	81.9	0.4	86.1	▲ 13.0	Oct.	

	生産者在庫 Inventory				生産者在庫率 Inventory Ratio					
	季節調整済指数 Seasonal Adjustment Index		原指数 Original Index		季節調整済指数 Seasonal Adjustment Index		原指数 Original Index			
	前月(期)比 %Change From Previous Month(Quarter)		前年 (同月期)比 %Change From Previous Year		前月(期)比 %Change From Previous Month(Quarter)		前年 (同月期)比 %Change From Previous Year			
平成 18 年			86.6	4.1			96.0	▲ 4.0	C.Y.	2006
19 年			85.0	▲ 1.8			95.3	▲ 0.7		2007
20 年			86.8	2.1			101.6	6.6		2008
平成18年度			92.6	3.2			95.5	▲ 2.4	F.Y.	2006
19年度			89.3	▲ 3.6			94.9	▲ 0.6		2007
20年度			87.3	▲ 2.2			110.6	16.5		2008
平成20年 期	95.7	▲ 2.5	100.6	▲ 0.5	102.8	2.7	103.8	5.8	Q3	2008
期	97.2	1.6	86.8	2.1	111.0	8.0	104.9	20.2	Q4	
平成21年 期	92.4	▲ 4.9	87.3	▲ 2.2	128.6	15.9	132.1	37.7	Q1	2009
期	90.7	▲ 1.8	96.4	▲ 7.7	124.4	▲ 3.3	126.3	24.3	Q2	
期	88.5	▲ 2.4	93.0	▲ 7.6	115.3	▲ 7.3	116.5	12.2	Q3	
平成20年 8月	95.4	0.1	102.3	▲ 1.0	104.7	5.4	111.4	10.1	Aug.	2008
9月	95.7	0.3	100.6	▲ 0.5	104.3	▲ 0.4	102.0	4.2	Sep.	
10月	96.3	0.6	100.5	1.2	105.5	1.2	102.3	13.0	Oct.	
11月	96.2	▲ 0.1	94.2	0.7	112.8	6.9	107.5	22.6	Nov.	
12月	97.2	1.0	86.8	2.1	114.8	1.8	105.0	25.6	Dec.	
平成21年 1月	96.1	▲ 1.1	88.4	0.0	122.4	6.6	137.1	30.4	Jan.	2009
2月	93.6	▲ 2.6	88.6	▲ 0.4	128.7	5.1	136.4	45.6	Feb.	
3月	92.4	▲ 1.3	87.3	▲ 2.2	134.8	4.7	122.8	38.3	Mar.	
4月	90.3	▲ 2.3	88.5	▲ 5.2	125.8	▲ 6.7	121.7	29.2	Apr.	
5月	90.9	0.7	93.5	▲ 3.9	127.6	1.4	135.3	30.9	May	
6月	90.7	▲ 0.2	96.4	▲ 7.7	119.7	▲ 6.2	122.0	13.7	Jun.	
7月	89.9	▲ 0.9	96.6	▲ 5.8	115.5	▲ 3.5	114.0	16.3	Jul.	
8月	89.3	▲ 0.7	95.8	▲ 6.4	118.0	2.2	125.6	12.7	Aug.	
9月	88.5	▲ 0.9	93.0	▲ 7.6	112.4	▲ 4.7	109.9	7.7	Sep.	
10月	88.0	▲ 0.6	91.9	▲ 8.6	110.4	▲ 1.8	107.0	4.6	Oct.	

5. 一般機械工業 ; General machinery

平成17年 = 100
index,2005= 100

	生産 Production				生産者出荷 Shipments					
	季節調整済指数 Seasonal Adjustment Index		原指数 Original Index		季節調整済指数 Seasonal Adjustment Index		原指数 Original Index			
	前月(期)比 %Change From Previous Month(Quarter)		前年 (同月期)比 %Change From Previous Year		前月(期)比 %Change From Previous Month(Quarter)		前年 (同月期)比 %Change From Previous Year			
平成 18 年			106.4	6.4			106.6	6.6	C.Y.	2006
19 年			109.2	2.6			109.9	3.1		2007
20 年			100.4	▲ 8.1			100.1	▲ 8.9		2008
平成18年度			107.4	6.2			107.5	6.3	F.Y.	2006
19年度			109.1	1.6			109.9	2.2		2007
20年度			88.6	▲ 18.8			88.4	▲ 19.6		2008
平成20年 期	99.0	▲ 5.1	100.9	▲ 8.3	98.9	▲ 5.4	101.3	▲ 9.4	Q3	2008
期	88.9	▲ 10.2	87.1	▲ 19.4	87.2	▲ 11.8	84.9	▲ 22.0	Q4	
平成21年 期	63.7	▲ 28.3	64.7	▲ 42.1	65.0	▲ 25.5	66.8	▲ 41.1	Q1	2009
期	54.2	▲ 14.9	52.8	▲ 48.1	53.8	▲ 17.2	51.7	▲ 48.7	Q2	
期	57.6	6.3	58.4	▲ 42.1	58.3	8.4	59.6	▲ 41.2	Q3	
平成20年 8月	97.2	▲ 4.0	89.1	▲ 15.5	97.3	▲ 3.9	90.1	▲ 15.3	Aug.	2008
9月	98.7	1.5	110.1	▲ 3.8	98.2	0.9	112.0	▲ 6.7	Sep.	
10月	95.6	▲ 3.1	94.5	▲ 11.8	94.4	▲ 3.9	90.9	▲ 13.9	Oct.	
11月	89.4	▲ 6.5	85.0	▲ 21.2	88.0	▲ 6.8	82.4	▲ 23.6	Nov.	
12月	81.6	▲ 8.7	81.7	▲ 25.0	79.2	▲ 10.0	81.4	▲ 27.9	Dec.	
平成21年 1月	70.1	▲ 14.1	62.7	▲ 36.3	69.2	▲ 12.6	61.7	▲ 36.4	Jan.	2009
2月	58.9	▲ 16.0	57.3	▲ 48.8	60.7	▲ 12.3	58.5	▲ 48.0	Feb.	
3月	62.1	5.4	74.0	▲ 40.8	65.0	7.1	80.1	▲ 38.8	Mar.	
4月	52.8	▲ 15.0	50.1	▲ 50.0	53.2	▲ 18.2	49.5	▲ 49.6	Apr.	
5月	54.0	2.3	49.0	▲ 50.1	53.1	▲ 0.2	47.9	▲ 51.2	May	
6月	55.8	3.3	59.4	▲ 44.6	55.2	4.0	57.8	▲ 45.4	Jun.	
7月	55.9	0.2	57.2	▲ 44.8	55.3	0.2	55.7	▲ 45.3	Jul.	
8月	57.3	2.5	52.5	▲ 41.1	58.5	5.8	54.2	▲ 39.8	Aug.	
9月	59.5	3.8	65.6	▲ 40.4	61.2	4.6	68.9	▲ 38.5	Sep.	
10月	62.9	5.7	61.2	▲ 35.2	63.8	4.2	60.7	▲ 33.2	Oct.	

	生産者在庫 Inventory				生産者在庫率 Inventory Ratio					
	季節調整済指数 Seasonal Adjustment Index		原指数 Original Index		季節調整済指数 Seasonal Adjustment Index		原指数 Original Index			
	前月(期)比 %Change From Previous Month(Quarter)		前年 (同月期)比 %Change From Previous Year		前月(期)比 %Change From Previous Month(Quarter)		前年 (同月期)比 %Change From Previous Year			
平成 18 年			108.3	1.7			98.5	▲ 1.5	C.Y.	2006
19 年			112.4	3.8			101.0	2.5		2007
20 年			118.8	5.7			112.3	11.2		2008
平成18年度			102.6	7.3			98.5	▲ 2.1	F.Y.	2006
19年度			103.6	1.0			101.5	3.0		2007
20年度			107.6	3.9			142.6	40.5		2008
平成20年 期	113.7	2.5	105.4	2.5	109.3	5.8	106.4	6.3	Q3	2008
期	116.9	2.8	118.8	5.7	133.8	22.4	140.2	35.5	Q4	
平成21年 期	114.5	▲ 2.1	107.6	3.9	225.4	68.5	221.5	120.4	Q1	2009
期	105.7	▲ 7.7	106.3	▲ 4.7	263.9	17.1	261.3	155.9	Q2	
期	97.1	▲ 8.1	90.0	▲ 14.6	203.6	▲ 22.8	199.0	87.0	Q3	
平成20年 8月	112.7	0.4	112.7	2.1	113.2	6.0	121.1	10.7	Aug.	2008
9月	113.7	0.9	105.4	2.5	107.9	▲ 4.7	92.1	4.7	Sep.	
10月	116.3	2.3	114.0	5.7	122.6	13.6	121.5	22.6	Oct.	
11月	116.7	0.3	119.4	5.7	134.7	9.9	143.1	36.8	Nov.	
12月	116.9	0.2	118.8	5.7	144.0	6.9	156.1	46.2	Dec.	
平成21年 1月	119.2	2.0	124.6	7.4	198.6	37.9	233.2	96.6	Jan.	2009
2月	117.3	▲ 1.6	125.0	4.3	239.6	20.6	249.9	138.7	Feb.	
3月	114.5	▲ 2.4	107.6	3.9	238.0	▲ 0.7	181.3	132.1	Mar.	
4月	109.1	▲ 4.7	106.0	▲ 1.5	264.7	11.2	259.3	163.0	Apr.	
5月	107.3	▲ 1.6	106.7	▲ 3.8	282.0	6.5	291.3	171.0	May	
6月	105.7	▲ 1.5	106.3	▲ 4.7	244.9	▲ 13.2	233.3	132.8	Jun.	
7月	103.6	▲ 2.0	106.9	▲ 7.8	231.0	▲ 5.7	229.3	116.3	Jul.	
8月	99.7	▲ 3.8	99.7	▲ 11.5	201.9	▲ 12.6	215.9	78.3	Aug.	
9月	97.1	▲ 2.6	90.0	▲ 14.6	177.8	▲ 11.9	151.8	64.8	Sep.	
10月	93.1	▲ 4.1	91.2	▲ 20.0	208.2	17.1	206.4	69.9	Oct.	

6. 電気機械工業 ; Electrical machinery

平成17年 = 100
index,2005= 100

	生産 Production				生産者出荷 Shipments					
	季節調整済指数 Seasonal Adjustment Index		原指数 Original Index		季節調整済指数 Seasonal Adjustment Index		原指数 Original Index			
	前月(期)比 %Change From Previous Month(Quarter)		前年 (同月期)比 %Change From Previous Year		前月(期)比 %Change From Previous Month(Quarter)		前年 (同月期)比 %Change From Previous Year			
平成 18 年			104.5	4.5			104.7	4.7	C.Y.	2006
19 年			103.2	▲ 1.2			104.2	▲ 0.5		2007
20 年			100.4	▲ 2.7			102.5	▲ 1.6		2008
平成18年度			104.0	2.1			104.3	2.5	F.Y.	2006
19年度			103.2	▲ 0.8			104.6	0.3		2007
20年度			92.4	▲ 10.5			95.3	▲ 8.9		2008
平成20年 期	101.5	▲ 0.6	101.3	▲ 1.1	103.4	▲ 1.2	106.1	0.0	Q3	2008
期	94.1	▲ 7.3	91.0	▲ 10.1	96.7	▲ 6.5	93.1	▲ 9.0	Q4	
平成21年 期	73.6	▲ 21.8	76.2	▲ 29.4	78.2	▲ 19.1	81.4	▲ 26.2	Q1	2009
期	76.0	3.3	75.1	▲ 25.8	78.2	0.0	75.1	▲ 25.3	Q2	
期	82.0	7.9	81.3	▲ 19.7	85.2	9.0	86.9	▲ 18.1	Q3	
平成20年 8月	99.6	▲ 2.3	87.6	▲ 6.4	102.6	▲ 1.9	93.0	▲ 6.6	Aug.	2008
9月	103.1	3.5	110.1	2.4	103.1	0.5	113.8	1.3	Sep.	
10月	100.7	▲ 2.3	96.3	▲ 1.6	103.4	0.3	96.3	▲ 0.1	Oct.	
11月	93.6	▲ 7.1	88.6	▲ 14.1	96.3	▲ 6.9	90.8	▲ 12.7	Nov.	
12月	88.0	▲ 6.0	88.2	▲ 14.1	90.4	▲ 6.1	92.3	▲ 13.3	Dec.	
平成21年 1月	78.2	▲ 11.1	69.5	▲ 24.7	82.2	▲ 9.1	71.5	▲ 22.7	Jan.	2009
2月	69.3	▲ 11.4	68.5	▲ 34.3	74.5	▲ 9.4	71.9	▲ 31.0	Feb.	
3月	73.4	5.9	90.7	▲ 28.8	77.9	4.6	100.7	▲ 25.0	Mar.	
4月	72.9	▲ 0.7	70.5	▲ 28.4	74.9	▲ 3.9	67.3	▲ 27.9	Apr.	
5月	75.6	3.7	69.3	▲ 28.8	77.5	3.5	69.1	▲ 29.6	May	
6月	79.6	5.3	85.6	▲ 20.5	82.3	6.2	88.8	▲ 19.5	Jun.	
7月	80.2	0.8	83.7	▲ 21.3	82.9	0.7	88.5	▲ 20.7	Jul.	
8月	80.5	0.4	70.8	▲ 19.2	84.5	1.9	76.6	▲ 17.6	Aug.	
9月	85.3	6.0	89.3	▲ 18.9	88.2	4.4	95.7	▲ 15.9	Sep.	
10月	84.6	▲ 0.8	80.0	▲ 16.9	87.0	▲ 1.4	80.2	▲ 16.7	Oct.	

	生産者在庫 Inventory				生産者在庫率 Inventory Ratio					
	季節調整済指数 Seasonal Adjustment Index		原指数 Original Index		季節調整済指数 Seasonal Adjustment Index		原指数 Original Index			
	前月(期)比 %Change From Previous Month(Quarter)		前年 (同月期)比 %Change From Previous Year		前月(期)比 %Change From Previous Month(Quarter)		前年 (同月期)比 %Change From Previous Year			
平成 18 年			95.1	6.1			99.3	▲ 0.7	C.Y.	2006
19 年			82.2	▲ 13.6			98.0	▲ 1.3		2007
20 年			93.0	13.1			99.7	1.7		2008
平成18年度			87.2	▲ 4.5			99.7	0.4	F.Y.	2006
19年度			80.3	▲ 7.9			97.1	▲ 2.6		2007
20年度			85.6	6.6			104.2	7.3		2008
平成20年 期	94.0	3.6	82.2	4.2	98.8	0.6	99.4	▲ 0.6	Q3	2008
期	99.3	5.6	93.0	13.1	106.5	7.8	100.2	11.8	Q4	
平成21年 期	94.7	▲ 4.6	85.6	6.6	114.3	7.3	114.7	18.9	Q1	2009
期	104.2	10.0	115.2	14.9	108.1	▲ 5.4	112.9	10.1	Q2	
期	121.3	16.4	106.1	29.1	104.0	▲ 3.8	104.7	5.3	Q3	
平成20年 8月	85.7	▲ 0.5	81.7	▲ 7.5	99.4	2.8	106.1	0.8	Aug.	2008
9月	94.0	9.7	82.2	4.2	100.2	0.8	92.8	1.1	Sep.	
10月	94.9	1.0	91.4	5.5	100.4	0.2	100.2	4.9	Oct.	
11月	97.4	2.6	97.2	9.6	108.5	8.1	106.2	16.8	Nov.	
12月	99.3	2.0	93.0	13.1	110.5	1.8	94.2	14.3	Dec.	
平成21年 1月	99.9	0.6	99.1	12.6	112.3	1.6	132.7	16.7	Jan.	2009
2月	94.6	▲ 5.3	98.4	8.4	112.2	▲ 0.1	119.4	20.4	Feb.	
3月	94.7	0.1	85.6	6.6	118.4	5.5	91.9	20.0	Mar.	
4月	94.6	▲ 0.1	101.3	5.6	109.7	▲ 7.3	109.7	13.9	Apr.	
5月	96.0	1.5	109.8	7.9	110.2	0.5	121.4	13.5	May	
6月	104.2	8.5	115.2	14.9	104.5	▲ 5.2	107.6	3.3	Jun.	
7月	113.5	8.9	115.8	31.9	100.8	▲ 3.5	103.6	4.2	Jul.	
8月	120.1	5.8	114.5	40.1	104.9	4.1	112.0	5.6	Aug.	
9月	121.3	1.0	106.1	29.1	106.4	1.4	98.6	6.3	Sep.	
10月	117.4	▲ 3.2	113.0	23.6	106.0	▲ 0.4	105.8	5.6	Oct.	

7. 情報通信機械工業 ; Information and communication electronics equipment

平成17年 = 100
index,2005= 100

	生産 Production				生産者出荷 Shipments					
	季節調整済指数 Seasonal Adjustment Index		原指数 Original Index		季節調整済指数 Seasonal Adjustment Index		原指数 Original Index			
	前月(期)比 %Change From Previous Month(Quarter)		前年 (同月期)比 %Change From Previous Year		前月(期)比 %Change From Previous Month(Quarter)		前年 (同月期)比 %Change From Previous Year			
平成 18 年			106.4	6.4			105.3	5.3	C.Y.	2006
19 年			108.4	1.9			110.2	4.7		2007
20 年			103.2	▲ 4.8			109.6	▲ 0.5		2008
平成18年度			106.1	3.6			105.0	2.5	F.Y.	2006
19年度			109.6	3.3			112.2	6.9		2007
20年度			93.4	▲ 14.8			101.4	▲ 9.6		2008
平成20年 期	101.6	▲ 5.5	98.8	▲ 6.5	108.3	▲ 4.2	105.7	▲ 2.6	Q3	2008
期	92.3	▲ 9.2	95.0	▲ 18.1	103.2	▲ 4.7	106.2	▲ 11.6	Q4	
平成21年 期	73.9	▲ 19.9	75.7	▲ 34.1	81.8	▲ 20.7	83.4	▲ 28.3	Q1	2009
期	80.6	9.1	77.7	▲ 25.3	88.6	8.3	86.0	▲ 21.9	Q2	
期	83.1	3.1	80.3	▲ 18.7	94.1	6.2	91.1	▲ 13.8	Q3	
平成20年 8月	101.9	▲ 2.6	89.2	▲ 12.8	108.1	▲ 1.3	92.8	▲ 8.5	Aug.	2008
9月	98.2	▲ 3.6	101.7	▲ 3.3	107.4	▲ 0.6	116.1	1.9	Sep.	
10月	98.0	▲ 0.2	98.4	▲ 9.4	103.2	▲ 3.9	98.3	▲ 10.4	Oct.	
11月	94.3	▲ 3.8	100.0	▲ 20.2	103.7	0.5	107.0	▲ 15.1	Nov.	
12月	84.7	▲ 10.2	86.5	▲ 24.2	102.8	▲ 0.9	113.2	▲ 9.3	Dec.	
平成21年 1月	78.5	▲ 7.3	67.3	▲ 33.4	84.2	▲ 18.1	69.2	▲ 29.3	Jan.	2009
2月	71.1	▲ 9.4	72.2	▲ 36.0	78.8	▲ 6.4	78.5	▲ 30.0	Feb.	
3月	72.2	1.5	87.5	▲ 33.1	82.5	4.7	102.6	▲ 26.1	Mar.	
4月	75.0	3.9	71.9	▲ 27.5	83.4	1.1	80.7	▲ 23.4	Apr.	
5月	81.4	8.5	71.0	▲ 28.3	90.0	7.9	79.2	▲ 24.6	May	
6月	85.4	4.9	90.2	▲ 20.7	92.5	2.8	98.0	▲ 18.3	Jun.	
7月	77.9	▲ 8.8	78.6	▲ 25.5	91.7	▲ 0.9	90.5	▲ 16.3	Jul.	
8月	82.6	6.0	72.3	▲ 18.9	94.5	3.1	81.1	▲ 12.6	Aug.	
9月	88.7	7.4	90.1	▲ 11.4	96.0	1.6	101.8	▲ 12.3	Sep.	
10月	91.1	2.7	89.9	▲ 8.6	104.5	8.9	97.9	▲ 0.4	Oct.	

	生産者在庫 Inventory				生産者在庫率 Inventory Ratio					
	季節調整済指数 Seasonal Adjustment Index		原指数 Original Index		季節調整済指数 Seasonal Adjustment Index		原指数 Original Index			
	前月(期)比 %Change From Previous Month(Quarter)		前年 (同月期)比 %Change From Previous Year		前月(期)比 %Change From Previous Month(Quarter)		前年 (同月期)比 %Change From Previous Year			
平成 18 年			94.7	6.6			105.6	5.6	C.Y.	2006
19 年			95.8	1.2			91.4	▲ 13.4		2007
20 年			129.3	35.0			116.1	27.0		2008
平成18年度			89.9	4.3			104.0	5.2	F.Y.	2006
19年度			103.4	15.0			93.2	▲ 10.4		2007
20年度			81.2	▲ 21.5			124.2	33.3		2008
平成20年 期	134.7	5.7	121.9	21.3	115.2	6.2	119.5	26.5	Q3	2008
期	154.2	14.5	129.3	35.0	142.4	23.6	135.4	58.4	Q4	
平成21年 期	97.0	▲ 37.1	81.2	▲ 21.5	128.5	▲ 9.8	135.5	31.3	Q1	2009
期	89.0	▲ 8.2	86.4	▲ 30.1	96.7	▲ 24.7	95.0	▲ 10.7	Q2	
期	86.0	▲ 3.4	77.9	▲ 36.1	79.8	▲ 17.5	82.9	▲ 30.6	Q3	
平成20年 8月	136.2	▲ 0.1	148.7	18.5	119.8	5.1	147.2	29.2	Aug.	2008
9月	134.7	▲ 1.1	121.9	21.3	111.7	▲ 6.8	92.7	18.2	Sep.	
10月	157.4	16.9	172.9	43.4	139.3	24.7	145.1	59.6	Oct.	
11月	152.9	▲ 2.9	177.9	33.7	140.1	0.6	141.7	54.9	Nov.	
12月	154.2	0.9	129.3	35.0	147.7	5.4	119.3	60.8	Dec.	
平成21年 1月	129.3	▲ 16.1	133.4	7.0	140.3	▲ 5.0	182.5	46.5	Jan.	2009
2月	113.6	▲ 12.1	119.9	▲ 8.8	130.3	▲ 7.1	145.0	27.3	Feb.	
3月	97.0	▲ 14.6	81.2	▲ 21.5	115.0	▲ 11.7	79.0	11.3	Mar.	
4月	95.0	▲ 2.1	89.3	▲ 27.3	106.6	▲ 7.3	99.7	▲ 7.4	Apr.	
5月	83.0	▲ 12.6	84.8	▲ 33.6	96.4	▲ 9.6	104.8	▲ 7.7	May	
6月	89.0	7.2	86.4	▲ 30.1	87.0	▲ 9.8	80.4	▲ 17.8	Jun.	
7月	83.8	▲ 5.8	87.9	▲ 38.6	78.9	▲ 9.3	82.1	▲ 30.8	Jul.	
8月	85.8	2.4	93.7	▲ 37.0	83.3	5.6	102.4	▲ 30.4	Aug.	
9月	86.0	0.2	77.9	▲ 36.1	77.3	▲ 7.2	64.2	▲ 30.7	Sep.	
10月	102.2	18.8	112.2	▲ 35.1	81.6	5.6	85.0	▲ 41.4	Oct.	

8. 電子部品・デバイス工業 ; Electronic parts and devices

平成17年 = 100
index,2005= 100

	生産 Production				生産者出荷 Shipments					
	季節調整済指数 Seasonal Adjustment Index		原指数 Original Index		季節調整済指数 Seasonal Adjustment Index		原指数 Original Index			
	前月(期)比 %Change From Previous Month(Quarter)		前年 (同月期)比 %Change From Previous Year		前月(期)比 %Change From Previous Month(Quarter)		前年 (同月期)比 %Change From Previous Year			
平成 18 年			117.8	17.8			116.4	16.4	C.Y.	2006
19 年			131.0	11.2			129.9	11.6		2007
20 年			126.3	▲ 3.6			122.6	▲ 5.6		2008
平成18年度			120.9	15.7			119.3	14.3	F.Y.	2006
19年度			133.3	10.3			131.9	10.6		2007
20年度			110.0	▲ 17.5			106.7	▲ 19.1		2008
平成20年 期	127.2	▲ 7.5	134.3	▲ 1.4	124.5	▲ 6.5	133.0	▲ 2.3	Q3	2008
期	102.9	▲ 19.1	107.1	▲ 24.5	97.7	▲ 21.5	103.1	▲ 26.7	Q4	
平成21年 期	70.3	▲ 31.7	67.7	▲ 49.1	69.3	▲ 29.1	65.7	▲ 49.1	Q1	2009
期	95.9	36.4	91.5	▲ 30.0	94.4	36.2	88.8	▲ 29.1	Q2	
期	108.6	13.2	114.4	▲ 14.8	104.6	10.8	111.4	▲ 16.2	Q3	
平成20年 8月	125.5	▲ 1.5	127.4	▲ 5.6	123.0	▲ 1.8	125.4	▲ 6.1	Aug.	2008
9月	128.8	2.6	142.5	2.3	125.3	1.9	144.9	1.0	Sep.	
10月	117.5	▲ 8.8	127.7	▲ 11.1	114.1	▲ 8.9	127.1	▲ 11.6	Oct.	
11月	103.6	▲ 11.8	106.6	▲ 24.9	96.9	▲ 15.1	99.8	▲ 28.9	Nov.	
12月	87.7	▲ 15.3	86.9	▲ 37.8	82.2	▲ 15.2	82.3	▲ 40.4	Dec.	
平成21年 1月	69.7	▲ 20.5	65.2	▲ 49.1	66.7	▲ 18.9	61.0	▲ 51.5	Jan.	2009
2月	67.1	▲ 3.7	62.0	▲ 51.7	67.1	0.6	60.6	▲ 51.2	Feb.	
3月	74.1	10.4	76.0	▲ 46.6	74.0	10.3	75.5	▲ 45.0	Mar.	
4月	85.8	15.8	79.5	▲ 37.5	84.2	13.8	77.6	▲ 36.5	Apr.	
5月	94.9	10.6	87.3	▲ 32.6	94.2	11.9	83.9	▲ 31.9	May	
6月	107.1	12.9	107.6	▲ 20.8	104.7	11.1	104.8	▲ 19.4	Jun.	
7月	104.4	▲ 2.5	108.9	▲ 18.1	103.1	▲ 1.5	106.0	▲ 17.6	Jul.	
8月	107.9	3.4	109.5	▲ 14.1	103.2	0.1	105.2	▲ 16.1	Aug.	
9月	113.4	5.1	124.9	▲ 12.4	107.5	4.2	123.1	▲ 15.0	Sep.	
10月	112.3	▲ 1.0	120.6	▲ 5.6	108.3	0.7	118.9	▲ 6.5	Oct.	

	生産者在庫 Inventory				生産者在庫率 Inventory Ratio					
	季節調整済指数 Seasonal Adjustment Index		原指数 Original Index		季節調整済指数 Seasonal Adjustment Index		原指数 Original Index			
	前月(期)比 %Change From Previous Month(Quarter)		前年 (同月期)比 %Change From Previous Year		前月(期)比 %Change From Previous Month(Quarter)		前年 (同月期)比 %Change From Previous Year			
平成 18 年			133.4	38.5			104.8	4.8	C.Y.	2006
19 年			146.0	9.4			116.8	11.5		2007
20 年			213.6	46.3			152.9	30.9		2008
平成18年度			146.6	39.2			110.8	12.8	F.Y.	2006
19年度			162.1	10.6			117.2	5.8		2007
20年度			159.2	▲ 1.8			199.3	70.1		2008
平成20年 期	187.1	0.9	181.6	21.2	144.7	10.2	137.3	20.1	Q3	2008
期	224.4	19.9	213.6	46.3	227.0	56.9	208.1	101.3	Q4	
平成21年 期	162.4	▲ 27.6	159.2	▲ 1.8	291.7	28.5	311.1	147.7	Q1	2009
期	139.4	▲ 14.2	145.6	▲ 24.9	161.1	▲ 44.8	172.9	22.9	Q2	
期	146.8	5.3	142.5	▲ 21.5	140.5	▲ 12.8	133.2	▲ 3.0	Q3	
平成20年 8月	168.7	▲ 6.5	175.2	6.5	143.9	1.3	139.1	19.3	Aug.	2008
9月	187.1	10.9	181.6	21.2	148.1	2.9	124.8	22.0	Sep.	
10月	198.7	6.2	187.1	30.7	172.6	16.5	149.7	50.2	Oct.	
11月	212.5	6.9	206.9	41.0	227.6	31.9	208.9	100.7	Nov.	
12月	224.4	5.6	213.6	46.3	280.9	23.4	265.7	150.0	Dec.	
平成21年 1月	191.1	▲ 14.8	196.2	20.0	327.9	16.7	358.2	184.5	Jan.	2009
2月	172.4	▲ 9.8	179.1	7.1	299.3	▲ 8.7	338.5	155.9	Feb.	
3月	162.4	▲ 5.8	159.2	▲ 1.8	248.0	▲ 17.1	236.5	99.6	Mar.	
4月	147.5	▲ 9.2	141.2	▲ 15.2	181.8	▲ 26.7	194.2	42.5	Apr.	
5月	143.0	▲ 3.1	145.3	▲ 19.1	164.1	▲ 9.7	180.6	26.1	May	
6月	139.4	▲ 2.5	145.6	▲ 24.9	137.4	▲ 16.3	144.0	0.9	Jun.	
7月	129.3	▲ 7.2	136.1	▲ 28.4	130.1	▲ 5.3	135.6	▲ 8.4	Jul.	
8月	140.0	8.3	145.4	▲ 17.0	148.8	14.4	143.9	3.5	Aug.	
9月	146.8	4.9	142.5	▲ 21.5	142.6	▲ 4.2	120.2	▲ 3.7	Sep.	
10月	153.1	4.3	144.2	▲ 22.9	145.1	1.8	125.8	▲ 16.0	Oct.	

9. 輸送機械工業 ; Transport equipment

平成17年 = 100
index,2005= 100

	生産 Production				生産者出荷 Shipments					
	季節調整済指数 Seasonal Adjustment Index		原指数 Original Index		季節調整済指数 Seasonal Adjustment Index		原指数 Original Index			
	前月(期)比 %Change From Previous Month(Quarter)		前年 (同月期)比 %Change From Previous Year		前月(期)比 %Change From Previous Month(Quarter)		前年 (同月期)比 %Change From Previous Year			
平成 18 年			105.8	5.8			108.2	8.2	C.Y.	2006
19 年			111.9	5.8			114.2	5.5		2007
20 年			110.5	▲ 1.3			113.6	▲ 0.5		2008
平成18年度			107.0	6.9			109.7	7.9	F.Y.	2006
19年度			114.3	6.8			116.8	6.5		2007
20年度			94.7	▲ 17.1			97.5	▲ 16.5		2008
平成20年 期	112.7	▲ 3.2	112.2	3.6	114.8	▲ 3.9	114.1	3.3	Q3	2008
期	94.0	▲ 16.6	96.8	▲ 20.9	97.9	▲ 14.7	98.6	▲ 19.2	Q4	
平成21年 期	58.0	▲ 38.3	58.4	▲ 52.0	61.4	▲ 37.3	64.5	▲ 50.0	Q1	2009
期	68.2	17.6	64.8	▲ 41.9	69.2	12.7	65.5	▲ 41.9	Q2	
期	82.2	20.5	81.0	▲ 27.8	82.9	19.8	82.4	▲ 27.8	Q3	
平成20年 8月	110.6	▲ 5.8	91.5	▲ 10.2	114.1	▲ 3.6	95.6	▲ 6.3	Aug.	2008
9月	110.1	▲ 0.5	120.2	2.0	112.1	▲ 1.8	122.9	1.2	Sep.	
10月	106.2	▲ 3.5	114.5	▲ 9.8	109.3	▲ 2.5	112.7	▲ 8.0	Oct.	
11月	94.0	▲ 11.5	95.1	▲ 24.6	97.8	▲ 10.5	98.0	▲ 20.2	Nov.	
12月	81.7	▲ 13.1	80.8	▲ 28.9	86.5	▲ 11.6	85.0	▲ 29.6	Dec.	
平成21年 1月	67.6	▲ 17.3	62.4	▲ 45.1	66.5	▲ 23.1	62.7	▲ 47.3	Jan.	2009
2月	52.4	▲ 22.5	53.3	▲ 57.5	59.4	▲ 10.7	61.2	▲ 51.5	Feb.	
3月	54.0	3.1	59.5	▲ 52.7	58.3	▲ 1.9	69.7	▲ 50.8	Mar.	
4月	58.0	7.4	55.2	▲ 48.8	60.9	4.5	56.6	▲ 48.9	Apr.	
5月	72.8	25.5	62.1	▲ 42.4	69.5	14.1	60.0	▲ 43.9	May	
6月	73.8	1.4	77.2	▲ 34.9	77.3	11.2	79.9	▲ 33.6	Jun.	
7月	78.9	6.9	84.0	▲ 32.8	81.9	6.0	85.7	▲ 30.7	Jul.	
8月	80.4	1.9	66.5	▲ 27.3	78.5	▲ 4.2	65.8	▲ 31.2	Aug.	
9月	87.4	8.7	92.5	▲ 23.0	88.3	12.5	95.8	▲ 22.1	Sep.	
10月	87.4	0.0	92.5	▲ 19.2	91.9	4.1	93.7	▲ 16.9	Oct.	

	生産者在庫 Inventory				生産者在庫率 Inventory Ratio					
	季節調整済指数 Seasonal Adjustment Index		原指数 Original Index		季節調整済指数 Seasonal Adjustment Index		原指数 Original Index			
	前月(期)比 %Change From Previous Month(Quarter)		前年 (同月期)比 %Change From Previous Year		前月(期)比 %Change From Previous Month(Quarter)		前年 (同月期)比 %Change From Previous Year			
平成 18 年			131.2	11.5			103.2	3.2	C.Y.	2006
19 年			133.9	2.1			103.7	0.5		2007
20 年			110.8	▲ 17.3			101.3	▲ 2.3		2008
平成18年度			90.5	▲ 8.8			101.5	▲ 2.2	F.Y.	2006
19年度			103.6	14.5			103.2	1.7		2007
20年度			57.7	▲ 44.3			114.7	11.1		2008
平成20年 期	118.7	4.0	106.6	3.8	101.0	8.3	95.5	▲ 2.0	Q3	2008
期	103.5	▲ 12.8	110.8	▲ 17.3	110.0	8.9	122.3	6.4	Q4	
平成21年 期	67.2	▲ 35.1	57.7	▲ 44.3	150.4	36.7	151.4	54.8	Q1	2009
期	61.1	▲ 9.1	57.9	▲ 46.4	106.9	▲ 28.9	103.0	15.0	Q2	
期	70.7	15.7	63.5	▲ 40.4	93.4	▲ 12.6	88.8	▲ 7.0	Q3	
平成20年 8月	111.6	▲ 8.2	104.5	▲ 2.6	98.4	▲ 1.7	106.8	▲ 1.2	Aug.	2008
9月	118.7	6.4	106.6	3.8	104.6	6.3	84.3	1.6	Sep.	
10月	112.9	▲ 4.9	124.6	▲ 6.2	104.2	▲ 0.4	110.3	1.2	Oct.	
11月	104.8	▲ 7.2	121.2	▲ 21.7	110.1	5.7	124.9	▲ 0.4	Nov.	
12月	103.5	▲ 1.2	110.8	▲ 17.3	115.7	5.1	131.8	19.5	Dec.	
平成21年 1月	106.1	2.5	119.9	▲ 8.7	167.9	45.1	202.4	77.7	Jan.	2009
2月	82.5	▲ 22.2	93.9	▲ 33.6	155.8	▲ 7.2	163.1	50.7	Feb.	
3月	67.2	▲ 18.5	57.7	▲ 44.3	127.6	▲ 18.1	88.7	24.6	Mar.	
4月	62.9	▲ 6.4	56.6	▲ 39.9	119.2	▲ 6.6	113.7	37.0	Apr.	
5月	69.6	10.7	61.7	▲ 40.3	113.1	▲ 5.1	114.5	18.7	May	
6月	61.1	▲ 12.2	57.9	▲ 46.4	88.4	▲ 21.8	80.7	▲ 9.5	Jun.	
7月	67.9	11.1	66.1	▲ 44.2	92.4	4.5	87.9	▲ 7.8	Jul.	
8月	69.1	1.8	64.7	▲ 38.1	97.2	5.2	105.5	▲ 1.2	Aug.	
9月	70.7	2.3	63.5	▲ 40.4	90.7	▲ 6.7	73.1	▲ 13.3	Sep.	
10月	68.3	▲ 3.4	75.4	▲ 39.5	82.0	▲ 9.6	86.8	▲ 21.3	Oct.	

10. 精密機械工業 ; Precision instruments

平成17年 = 100
index,2005= 100

	生産 Production				生産者出荷 Shipments					
	季節調整済指数 Seasonal Adjustment Index		原指数 Original Index		季節調整済指数 Seasonal Adjustment Index		原指数 Original Index			
	前月(期)比 %Change From Previous Month(Quarter)		前年 (同月期)比 %Change From Previous Year		前月(期)比 %Change From Previous Month(Quarter)		前年 (同月期)比 %Change From Previous Year			
平成 18 年			108.1	8.1			104.8	4.8	C.Y.	2006
19 年			114.9	6.3			110.8	5.7		2007
20 年			117.6	2.3			117.6	6.1		2008
平成18年度			110.6	8.3			107.6	5.5	F.Y.	2006
19年度			116.7	5.5			113.5	5.5		2007
20年度			108.1	▲ 7.4			107.4	▲ 5.4		2008
平成20年 期	119.1	▲ 0.7	122.8	6.8	118.1	▲ 2.5	121.4	8.6	Q3	2008
期	110.3	▲ 7.4	108.1	▲ 9.2	109.1	▲ 7.6	101.2	▲ 3.3	Q4	
平成21年 期	85.9	▲ 22.1	86.7	▲ 30.4	85.1	▲ 22.0	90.0	▲ 31.0	Q1	2009
期	79.2	▲ 7.8	75.3	▲ 34.5	81.1	▲ 4.7	78.0	▲ 33.4	Q2	
期	82.2	3.8	84.2	▲ 31.4	85.5	5.4	87.4	▲ 28.0	Q3	
平成20年 8月	116.9	▲ 3.5	110.1	1.2	117.1	▲ 1.5	106.8	7.6	Aug.	2008
9月	119.2	2.0	135.9	7.7	118.2	0.9	140.3	9.9	Sep.	
10月	116.2	▲ 2.5	115.2	▲ 0.6	116.7	▲ 1.3	107.9	5.2	Oct.	
11月	113.1	▲ 2.7	106.6	▲ 13.3	112.7	▲ 3.4	101.8	▲ 5.0	Nov.	
12月	101.5	▲ 10.3	102.4	▲ 13.4	97.9	▲ 13.1	94.0	▲ 10.0	Dec.	
平成21年 1月	94.5	▲ 6.9	82.8	▲ 23.8	87.7	▲ 10.4	78.4	▲ 32.1	Jan.	2009
2月	86.9	▲ 8.0	86.2	▲ 31.3	85.8	▲ 2.2	87.7	▲ 33.8	Feb.	
3月	76.2	▲ 12.3	91.2	▲ 34.6	81.8	▲ 4.7	103.9	▲ 27.6	Mar.	
4月	75.1	▲ 1.4	70.3	▲ 38.7	78.4	▲ 4.2	72.6	▲ 34.4	Apr.	
5月	81.0	7.9	71.6	▲ 33.5	82.4	5.1	74.5	▲ 34.6	May	
6月	81.5	0.6	83.9	▲ 31.4	82.4	0.0	86.8	▲ 31.4	Jun.	
7月	83.7	2.7	84.5	▲ 30.9	81.1	▲ 1.6	79.9	▲ 31.8	Jul.	
8月	77.4	▲ 7.5	72.9	▲ 33.8	86.7	6.9	79.0	▲ 26.0	Aug.	
9月	85.4	10.3	95.1	▲ 30.0	88.6	2.2	103.2	▲ 26.4	Sep.	
10月	89.4	4.7	87.8	▲ 23.8	96.1	8.5	88.6	▲ 17.9	Oct.	

	生産者在庫 Inventory				生産者在庫率 Inventory Ratio					
	季節調整済指数 Seasonal Adjustment Index		原指数 Original Index		季節調整済指数 Seasonal Adjustment Index		原指数 Original Index			
	前月(期)比 %Change From Previous Month(Quarter)		前年 (同月期)比 %Change From Previous Year		前月(期)比 %Change From Previous Month(Quarter)		前年 (同月期)比 %Change From Previous Year			
平成 18 年			124.4	26.8			98.0	▲ 2.0	C.Y.	2006
19 年			138.4	11.3			112.0	14.3		2007
20 年			119.7	▲ 13.5			100.8	▲ 10.0		2008
平成18年度			119.7	22.5			100.2	4.8	F.Y.	2006
19年度			134.8	12.6			111.3	11.1		2007
20年度			115.9	▲ 14.0			111.8	0.4		2008
平成20年 期	113.8	▲ 1.6	114.0	▲ 3.6	98.4	▲ 7.1	93.2	▲ 14.8	Q3	2008
期	107.7	▲ 5.4	119.7	▲ 13.5	98.8	0.4	113.9	▲ 20.8	Q4	
平成21年 期	107.2	▲ 0.5	115.9	▲ 14.0	144.2	46.0	140.7	45.5	Q1	2009
期	112.8	5.2	105.9	▲ 2.5	185.4	28.6	173.7	74.7	Q2	
期	99.4	▲ 11.9	99.6	▲ 12.6	165.3	▲ 10.8	156.3	67.7	Q3	
平成20年 8月	112.9	▲ 4.3	107.3	0.4	98.1	▲ 4.5	103.1	▲ 15.8	Aug.	2008
9月	113.8	0.8	114.0	▲ 3.6	94.5	▲ 3.7	81.1	▲ 26.4	Sep.	
10月	113.2	▲ 0.5	106.3	▲ 2.7	94.9	0.4	102.1	▲ 20.9	Oct.	
11月	109.3	▲ 3.4	111.1	▲ 12.5	96.1	1.3	111.7	▲ 21.1	Nov.	
12月	107.7	▲ 1.5	119.7	▲ 13.5	105.4	9.7	127.9	▲ 20.6	Dec.	
平成21年 1月	112.4	4.4	121.6	▲ 10.4	141.8	34.5	158.6	44.3	Jan.	2009
2月	113.5	1.0	119.3	▲ 0.6	144.9	2.2	143.1	67.6	Feb.	
3月	107.2	▲ 5.6	115.9	▲ 14.0	145.8	0.6	120.5	27.2	Mar.	
4月	106.8	▲ 0.4	100.6	▲ 17.5	178.4	22.4	176.3	55.9	Apr.	
5月	108.9	2.0	102.4	▲ 10.2	192.7	8.0	188.9	89.8	May	
6月	112.8	3.6	105.9	▲ 2.5	185.2	▲ 3.9	155.8	82.0	Jun.	
7月	114.8	1.8	108.3	▲ 2.7	184.0	▲ 0.6	171.1	79.2	Jul.	
8月	106.6	▲ 7.1	101.3	▲ 5.6	156.9	▲ 14.7	164.8	59.8	Aug.	
9月	99.4	▲ 6.8	99.6	▲ 12.6	155.1	▲ 1.1	133.1	64.1	Sep.	
10月	103.8	4.4	97.5	▲ 8.3	130.5	▲ 15.9	140.4	37.5	Oct.	

11. 窯業・土石製品工業；Ceramics, stone and clay products

平成17年 = 100
index,2005= 100

	生産 Production				生産者出荷 Shipments					
	季節調整済指数 Seasonal Adjustment Index		原指数 Original Index		季節調整済指数 Seasonal Adjustment Index		原指数 Original Index			
	前月(期)比 %Change From Previous Month(Quarter)		前年 (同月期)比 %Change From Previous Year		前月(期)比 %Change From Previous Month(Quarter)		前年 (同月期)比 %Change From Previous Year			
平成 18 年			101.2	1.2			101.2	1.2	C.Y.	2006
19 年			102.0	0.8			100.7	▲ 0.5		2007
20 年			97.2	▲ 4.7			95.9	▲ 4.8		2008
平成18年度			101.4	1.0			101.4	1.1	F.Y.	2006
19年度			101.1	▲ 0.3			99.9	▲ 1.5		2007
20年度			90.4	▲ 10.6			89.5	▲ 10.4		2008
平成20年 期	98.4	▲ 1.3	98.4	▲ 2.0	97.4	▲ 0.7	97.3	▲ 0.3	Q3	2008
期	90.7	▲ 7.8	95.8	▲ 8.8	88.5	▲ 9.1	93.8	▲ 10.7	Q4	
平成21年 期	72.1	▲ 20.5	69.6	▲ 28.2	74.4	▲ 15.9	73.2	▲ 26.1	Q1	2009
期	74.7	3.6	73.0	▲ 25.2	77.0	3.5	73.2	▲ 21.8	Q2	
期	78.7	5.4	78.4	▲ 20.3	79.2	2.9	78.7	▲ 19.1	Q3	
平成20年 8月	97.8	▲ 1.5	91.5	▲ 4.8	96.6	▲ 2.5	90.3	▲ 6.0	Aug.	2008
9月	98.2	0.4	101.2	0.2	96.5	▲ 0.1	100.1	3.4	Sep.	
10月	99.0	0.8	107.4	▲ 0.1	95.1	▲ 1.5	103.5	▲ 3.2	Oct.	
11月	92.3	▲ 6.8	96.2	▲ 8.6	89.6	▲ 5.8	92.5	▲ 12.5	Nov.	
12月	80.9	▲ 12.4	83.8	▲ 18.1	80.7	▲ 9.9	85.4	▲ 16.5	Dec.	
平成21年 1月	75.8	▲ 6.3	70.2	▲ 23.5	78.1	▲ 3.2	73.0	▲ 22.7	Jan.	2009
2月	70.8	▲ 6.6	68.0	▲ 30.3	73.6	▲ 5.8	72.0	▲ 28.1	Feb.	
3月	69.8	▲ 1.4	70.7	▲ 30.1	71.6	▲ 2.7	74.5	▲ 27.2	Mar.	
4月	74.3	6.4	72.5	▲ 26.1	76.6	7.0	72.9	▲ 21.8	Apr.	
5月	74.2	▲ 0.1	68.9	▲ 26.5	77.0	0.5	69.1	▲ 24.7	May	
6月	75.7	2.0	77.5	▲ 23.1	77.5	0.6	77.7	▲ 18.8	Jun.	
7月	77.3	2.1	79.9	▲ 22.1	78.2	0.9	80.2	▲ 21.1	Jul.	
8月	78.8	1.9	73.7	▲ 19.5	79.3	1.4	74.1	▲ 17.9	Aug.	
9月	80.1	1.6	81.7	▲ 19.3	80.0	0.9	81.8	▲ 18.3	Sep.	
10月	80.8	0.9	86.9	▲ 19.1	79.4	▲ 0.7	85.1	▲ 17.8	Oct.	

	生産者在庫 Inventory				生産者在庫率 Inventory Ratio					
	季節調整済指数 Seasonal Adjustment Index		原指数 Original Index		季節調整済指数 Seasonal Adjustment Index		原指数 Original Index			
	前月(期)比 %Change From Previous Month(Quarter)		前年 (同月期)比 %Change From Previous Year		前月(期)比 %Change From Previous Month(Quarter)		前年 (同月期)比 %Change From Previous Year			
平成 18 年			98.3	▲ 0.4			100.0	0.0	C.Y.	2006
19 年			102.8	4.6			105.5	5.5		2007
20 年			109.0	6.0			117.1	11.0		2008
平成18年度			95.3	▲ 1.3			99.8	▲ 0.2	F.Y.	2006
19年度			99.1	4.0			107.5	7.7		2007
20年度			101.1	2.0			126.9	18.0		2008
平成20年 期	105.8	1.2	106.6	2.0	116.6	2.0	121.9	6.1	Q3	2008
期	108.4	2.5	109.0	6.0	128.7	10.4	121.6	19.1	Q4	
平成21年 期	104.6	▲ 3.5	101.1	2.0	150.6	17.0	143.3	37.7	Q1	2009
期	96.3	▲ 7.9	97.1	▲ 7.8	135.5	▲ 10.0	143.4	18.6	Q2	
期	93.7	▲ 2.7	94.4	▲ 11.4	127.3	▲ 6.1	133.1	9.2	Q3	
平成20年 8月	105.3	1.6	106.4	3.7	119.9	7.5	133.3	13.1	Aug.	2008
9月	105.8	0.5	106.6	2.0	118.3	▲ 1.3	117.4	3.1	Sep.	
10月	106.4	0.6	108.4	3.9	120.6	1.9	114.7	10.7	Oct.	
11月	109.1	2.5	110.6	7.3	129.6	7.5	122.4	20.8	Nov.	
12月	108.4	▲ 0.6	109.0	6.0	135.9	4.9	127.8	26.0	Dec.	
平成21年 1月	107.5	▲ 0.8	107.1	5.6	143.0	5.2	145.9	32.3	Jan.	2009
2月	106.6	▲ 0.8	104.5	5.0	156.3	9.3	147.2	45.7	Feb.	
3月	104.6	▲ 1.9	101.1	2.0	152.5	▲ 2.4	136.7	35.5	Mar.	
4月	100.5	▲ 3.9	99.0	▲ 2.6	136.8	▲ 10.3	142.5	20.8	Apr.	
5月	98.8	▲ 1.7	98.3	▲ 4.0	140.2	2.5	153.3	24.1	May	
6月	96.3	▲ 2.5	97.1	▲ 7.8	129.4	▲ 7.7	134.5	10.9	Jun.	
7月	94.5	▲ 1.9	95.8	▲ 8.8	126.8	▲ 2.0	130.8	13.7	Jul.	
8月	94.5	0.0	95.5	▲ 10.2	129.1	1.8	143.5	7.7	Aug.	
9月	93.7	▲ 0.8	94.4	▲ 11.4	126.1	▲ 2.3	125.1	6.6	Sep.	
10月	92.9	▲ 0.9	94.6	▲ 12.7	129.5	2.7	123.1	7.3	Oct.	

12. 化学工業(除. 医薬品) ; Chemicals (excl. Drugs)

平成17年 = 100
index,2005= 100

	生産 Production				生産者出荷 Shipments					
	季節調整済指数 Seasonal Adjustment Index		原指数 Original Index		季節調整済指数 Seasonal Adjustment Index		原指数 Original Index			
	前月(期)比 %Change From Previous Month(Quarter)		前年 (同月期)比 %Change From Previous Year		前月(期)比 %Change From Previous Month(Quarter)		前年 (同月期)比 %Change From Previous Year			
平成 18 年			99.7	▲ 0.3			100.0	0.0	C.Y.	2006
19 年			101.6	1.9			102.0	2.0		2007
20 年			94.9	▲ 6.6			94.6	▲ 7.3		2008
平成18年度			100.4	0.9			100.6	0.7	F.Y.	2006
19年度			100.8	0.4			101.7	1.1		2007
20年度			88.5	▲ 12.2			88.3	▲ 13.2		2008
平成20年 期	95.6	▲ 2.8	96.5	▲ 4.5	94.5	▲ 3.4	95.7	▲ 4.4	Q3	2008
期	86.1	▲ 9.9	89.2	▲ 15.1	84.7	▲ 10.4	87.0	▲ 17.8	Q4	
平成21年 期	74.3	▲ 13.7	73.0	▲ 25.9	76.4	▲ 9.8	74.4	▲ 25.2	Q1	2009
期	85.6	15.2	82.5	▲ 13.3	85.9	12.4	84.0	▲ 12.6	Q2	
期	90.1	5.3	90.6	▲ 6.1	90.7	5.6	91.4	▲ 4.5	Q3	
平成20年 8月	95.1	▲ 2.0	93.6	▲ 7.1	93.7	▲ 3.7	90.2	▲ 9.3	Aug.	2008
9月	94.8	▲ 0.3	94.9	▲ 3.9	92.5	▲ 1.3	95.2	▲ 3.9	Sep.	
10月	90.3	▲ 4.7	94.6	▲ 10.8	89.7	▲ 3.0	93.9	▲ 11.5	Oct.	
11月	87.3	▲ 3.3	88.8	▲ 15.4	84.7	▲ 5.6	84.1	▲ 20.3	Nov.	
12月	80.6	▲ 7.7	84.1	▲ 19.3	79.8	▲ 5.8	83.1	▲ 21.8	Dec.	
平成21年 1月	76.3	▲ 5.3	75.8	▲ 24.2	75.8	▲ 5.0	70.7	▲ 25.8	Jan.	2009
2月	73.6	▲ 3.5	70.9	▲ 28.9	74.4	▲ 1.8	70.3	▲ 30.0	Feb.	
3月	73.0	▲ 0.8	72.4	▲ 24.5	78.9	6.0	82.1	▲ 20.1	Mar.	
4月	83.2	14.0	81.8	▲ 15.8	82.6	4.7	82.3	▲ 14.5	Apr.	
5月	85.3	2.5	80.1	▲ 15.2	86.7	5.0	80.6	▲ 14.4	May	
6月	88.2	3.4	85.5	▲ 9.0	88.3	1.8	89.1	▲ 8.9	Jun.	
7月	88.6	0.5	92.3	▲ 8.7	88.1	▲ 0.2	92.1	▲ 9.4	Jul.	
8月	90.2	1.8	88.8	▲ 5.1	90.3	2.5	86.9	▲ 3.7	Aug.	
9月	91.6	1.6	90.7	▲ 4.4	93.7	3.8	95.1	▲ 0.1	Sep.	
10月	89.5	▲ 2.3	93.1	▲ 1.6	90.9	▲ 3.0	94.0	0.1	Oct.	

	生産者在庫 Inventory				生産者在庫率 Inventory Ratio					
	季節調整済指数 Seasonal Adjustment Index		原指数 Original Index		季節調整済指数 Seasonal Adjustment Index		原指数 Original Index			
	前月(期)比 %Change From Previous Month(Quarter)		前年 (同月期)比 %Change From Previous Year		前月(期)比 %Change From Previous Month(Quarter)		前年 (同月期)比 %Change From Previous Year			
平成 18 年			97.8	▲ 1.3			98.7	▲ 1.3	C.Y.	2006
19 年			99.1	1.3			98.3	▲ 0.4		2007
20 年			109.5	10.5			111.0	12.9		2008
平成18年度			102.6	1.1			97.9	▲ 3.0	F.Y.	2006
19年度			102.1	▲ 0.5			98.9	1.0		2007
20年度			101.5	▲ 0.6			123.6	25.0		2008
平成20年 期	106.3	2.8	103.5	4.0	110.1	5.9	106.8	8.1	Q3	2008
期	110.4	3.9	109.5	10.5	132.6	20.4	128.3	35.8	Q4	
平成21年 期	100.0	▲ 9.4	101.5	▲ 0.6	145.2	9.5	155.8	47.7	Q1	2009
期	96.4	▲ 3.6	93.6	▲ 6.8	120.8	▲ 16.8	120.4	16.4	Q2	
期	93.9	▲ 2.6	91.5	▲ 11.6	106.6	▲ 11.8	103.5	▲ 3.1	Q3	
平成20年 8月	104.6	2.6	103.7	4.0	114.4	12.8	117.1	15.5	Aug.	2008
9月	106.3	1.6	103.5	4.0	114.4	0.0	107.6	6.9	Sep.	
10月	106.7	0.4	104.4	4.9	118.0	3.1	112.8	19.2	Oct.	
11月	110.2	3.3	109.0	9.3	137.0	16.1	133.7	41.8	Nov.	
12月	110.4	0.2	109.5	10.5	142.7	4.2	138.5	46.3	Dec.	
平成21年 1月	107.7	▲ 2.4	113.2	7.0	147.4	3.3	169.8	48.7	Jan.	2009
2月	105.1	▲ 2.4	112.0	5.0	154.4	4.7	169.5	60.8	Feb.	
3月	100.0	▲ 4.9	101.5	▲ 0.6	133.8	▲ 13.3	128.0	32.0	Mar.	
4月	98.6	▲ 1.4	98.5	▲ 3.2	123.3	▲ 7.8	122.3	19.7	Apr.	
5月	97.1	▲ 1.5	97.7	▲ 5.8	123.1	▲ 0.2	129.4	18.5	May	
6月	96.4	▲ 0.7	93.6	▲ 6.8	116.1	▲ 5.7	109.4	10.6	Jun.	
7月	96.6	0.2	93.7	▲ 5.3	108.2	▲ 6.8	102.2	6.7	Jul.	
8月	96.3	▲ 0.3	95.5	▲ 7.9	110.3	1.9	112.9	▲ 3.6	Aug.	
9月	93.9	▲ 2.5	91.5	▲ 11.6	101.4	▲ 8.1	95.4	▲ 11.3	Sep.	
10月	92.6	▲ 1.4	90.6	▲ 13.2	100.7	▲ 0.7	96.2	▲ 14.7	Oct.	

13. 石油・石炭製品工業； Petroleum and coal products

平成17年 = 100
index,2005= 100

	生産 Production				生産者出荷 Shipments					
	季節調整済指数 Seasonal Adjustment Index		原指数 Original Index		季節調整済指数 Seasonal Adjustment Index		原指数 Original Index			
	前月(期)比 %Change From Previous Month(Quarter)		前年 (同月期)比 %Change From Previous Year		前月(期)比 %Change From Previous Month(Quarter)		前年 (同月期)比 %Change From Previous Year			
平成 18 年			98.0	▲ 2.0			97.9	▲ 2.1	C.Y.	2006
19 年			97.6	▲ 0.4			96.8	▲ 1.1		2007
20 年			96.0	▲ 1.6			94.9	▲ 2.0		2008
平成18年度			97.0	▲ 3.3			96.9	▲ 3.0	F.Y.	2006
19年度			98.1	1.1			96.9	0.0		2007
20年度			94.2	▲ 4.0			93.0	▲ 4.0		2008
平成20年 期	93.4	▲ 6.0	94.2	▲ 4.8	93.3	▲ 5.1	92.1	▲ 5.0	Q3	2008
期	93.3	▲ 0.1	95.5	▲ 5.9	92.2	▲ 1.2	94.8	▲ 5.4	Q4	
平成21年 期	91.6	▲ 1.8	94.3	▲ 7.2	88.9	▲ 3.6	92.4	▲ 7.7	Q1	2009
期	90.0	▲ 1.7	83.5	▲ 9.9	90.0	1.2	84.4	▲ 8.9	Q2	
期	89.5	▲ 0.6	89.8	▲ 4.7	90.1	0.1	88.5	▲ 3.9	Q3	
平成20年 8月	94.6	▲ 0.9	99.9	▲ 4.1	92.7	▲ 2.5	93.3	▲ 6.0	Aug.	2008
9月	90.1	▲ 4.8	86.5	▲ 7.9	92.2	▲ 0.5	87.9	▲ 7.8	Sep.	
10月	93.3	3.6	91.6	▲ 5.1	91.6	▲ 0.7	89.4	▲ 7.0	Oct.	
11月	93.8	0.5	92.9	▲ 5.2	93.0	1.5	92.6	▲ 5.2	Nov.	
12月	92.7	▲ 1.2	101.9	▲ 7.3	92.1	▲ 1.0	102.4	▲ 4.0	Dec.	
平成21年 1月	89.8	▲ 3.1	95.2	▲ 8.2	90.5	▲ 1.7	95.4	▲ 6.6	Jan.	2009
2月	94.2	4.9	91.2	▲ 6.4	86.9	▲ 4.0	86.3	▲ 12.6	Feb.	
3月	90.9	▲ 3.5	96.5	▲ 7.0	89.4	2.9	95.5	▲ 4.1	Mar.	
4月	87.8	▲ 3.4	85.8	▲ 13.9	87.9	▲ 1.7	85.9	▲ 14.5	Apr.	
5月	91.7	4.4	83.7	▲ 10.1	88.5	0.7	81.7	▲ 9.4	May	
6月	90.4	▲ 1.4	81.0	▲ 5.0	93.7	5.9	85.5	▲ 1.7	Jun.	
7月	86.8	▲ 4.0	87.4	▲ 9.1	87.3	▲ 6.8	87.3	▲ 8.2	Jul.	
8月	89.6	3.2	94.6	▲ 5.3	91.6	4.9	92.2	▲ 1.2	Aug.	
9月	92.0	2.7	87.4	1.0	91.3	▲ 0.3	86.1	▲ 2.0	Sep.	
10月	89.8	▲ 2.4	88.0	▲ 3.9	91.0	▲ 0.3	88.6	▲ 0.9	Oct.	

	生産者在庫 Inventory				生産者在庫率 Inventory Ratio					
	季節調整済指数 Seasonal Adjustment Index		原指数 Original Index		季節調整済指数 Seasonal Adjustment Index		原指数 Original Index			
	前月(期)比 %Change From Previous Month(Quarter)		前年 (同月期)比 %Change From Previous Year		前月(期)比 %Change From Previous Month(Quarter)		前年 (同月期)比 %Change From Previous Year			
平成 18 年			105.3	7.4			104.9	4.9	C.Y.	2006
19 年			102.4	▲ 2.8			103.5	▲ 1.3		2007
20 年			105.0	2.5			113.9	10.0		2008
平成18年度			94.8	2.5			107.3	7.4	F.Y.	2006
19年度			98.1	3.5			102.2	▲ 4.8		2007
20年度			106.4	8.5			118.6	16.0		2008
平成20年 期	106.5	6.6	115.6	14.9	119.0	11.7	134.2	19.9	Q3	2008
期	104.5	▲ 1.9	105.0	2.5	122.6	3.0	122.3	24.4	Q4	
平成21年 期	115.6	10.6	106.4	8.5	126.6	3.3	113.1	20.4	Q1	2009
期	96.9	▲ 16.2	91.4	▲ 3.0	126.6	0.0	124.0	18.1	Q2	
期	94.1	▲ 2.9	102.1	▲ 11.7	111.2	▲ 12.2	124.7	▲ 7.1	Q3	
平成20年 8月	106.5	2.7	116.1	9.6	121.3	8.6	141.1	20.2	Aug.	2008
9月	106.5	0.0	115.6	14.9	124.1	2.3	148.7	31.6	Sep.	
10月	108.6	2.0	118.0	18.0	125.8	1.4	141.4	35.6	Oct.	
11月	106.4	▲ 2.0	113.4	13.1	121.0	▲ 3.8	122.3	23.7	Nov.	
12月	104.5	▲ 1.8	105.0	2.5	121.1	0.1	103.2	12.4	Dec.	
平成21年 1月	94.2	▲ 9.9	96.2	▲ 3.5	110.3	▲ 8.9	103.0	10.5	Jan.	2009
2月	109.9	16.7	104.3	15.1	133.0	20.6	121.9	34.5	Feb.	
3月	115.6	5.2	106.4	8.5	136.5	2.6	114.3	16.8	Mar.	
4月	110.1	▲ 4.8	99.9	10.0	135.5	▲ 0.7	121.7	31.1	Apr.	
5月	108.4	▲ 1.5	103.8	6.4	135.3	▲ 0.1	136.3	24.6	May	
6月	96.9	▲ 10.6	91.4	▲ 3.0	108.9	▲ 19.5	114.1	1.2	Jun.	
7月	97.0	0.1	93.7	▲ 6.4	117.9	8.3	119.1	5.6	Jul.	
8月	92.0	▲ 5.2	100.3	▲ 13.6	105.7	▲ 10.3	122.9	▲ 12.9	Aug.	
9月	94.1	2.3	102.1	▲ 11.7	110.1	4.2	132.0	▲ 11.2	Sep.	
10月	90.8	▲ 3.5	98.6	▲ 16.4	104.5	▲ 5.1	117.4	▲ 17.0	Oct.	

14. プラスチック製品工業 ; Plastic products

平成17年 = 100
index,2005= 100

	生産 Production				生産者出荷 Shipments					
	季節調整済指数 Seasonal Adjustment Index		原指数 Original Index		季節調整済指数 Seasonal Adjustment Index		原指数 Original Index			
	前月(期)比 %Change From Previous Month(Quarter)		前年 (同月期)比 %Change From Previous Year		前月(期)比 %Change From Previous Month(Quarter)		前年 (同月期)比 %Change From Previous Year			
平成 18 年			101.2	1.2			101.6	1.6	C.Y.	2006
19 年			101.4	0.2			102.6	1.0		2007
20 年			97.5	▲ 3.8			98.3	▲ 4.2		2008
平成18年度			101.1	0.9			101.7	1.5	F.Y.	2006
19年度			101.7	0.6			102.9	1.2		2007
20年度			90.7	▲ 10.8			91.3	▲ 11.3		2008
平成20年 期	98.2	▲ 2.8	99.3	▲ 1.4	98.7	▲ 3.5	100.5	▲ 1.7	Q3	2008
期	88.2	▲ 10.2	91.4	▲ 13.6	88.2	▲ 10.6	91.5	▲ 15.0	Q4	
平成21年 期	75.0	▲ 15.0	71.6	▲ 27.7	75.6	▲ 14.3	72.3	▲ 27.8	Q1	2009
期	82.9	10.5	82.1	▲ 18.2	82.7	9.4	81.3	▲ 19.4	Q2	
期	85.7	3.4	86.4	▲ 13.0	85.3	3.1	86.6	▲ 13.8	Q3	
平成20年 8月	98.2	▲ 1.5	91.3	▲ 3.5	98.4	▲ 2.9	93.0	▲ 5.2	Aug.	2008
9月	96.8	▲ 1.4	101.6	▲ 0.5	96.4	▲ 2.0	101.6	▲ 1.5	Sep.	
10月	93.3	▲ 3.6	100.3	▲ 7.4	93.1	▲ 3.4	100.3	▲ 8.4	Oct.	
11月	89.4	▲ 4.2	92.5	▲ 13.9	88.6	▲ 4.8	91.0	▲ 16.7	Nov.	
12月	81.9	▲ 8.4	81.3	▲ 20.1	83.0	▲ 6.3	83.2	▲ 20.2	Dec.	
平成21年 1月	78.5	▲ 4.2	70.8	▲ 23.6	79.2	▲ 4.6	70.7	▲ 24.5	Jan.	2009
2月	73.6	▲ 6.2	69.5	▲ 30.8	73.9	▲ 6.7	69.5	▲ 30.9	Feb.	
3月	72.8	▲ 1.1	74.5	▲ 28.2	73.8	▲ 0.1	76.7	▲ 27.9	Mar.	
4月	80.3	10.3	80.2	▲ 20.7	80.4	8.9	80.3	▲ 21.7	Apr.	
5月	84.1	4.7	78.7	▲ 18.9	82.8	3.0	77.1	▲ 21.6	May	
6月	84.4	0.4	87.4	▲ 15.2	84.8	2.4	86.5	▲ 15.0	Jun.	
7月	86.5	2.5	91.2	▲ 13.2	85.2	0.5	90.0	▲ 15.8	Jul.	
8月	84.8	▲ 2.0	78.9	▲ 13.6	84.6	▲ 0.7	79.9	▲ 14.1	Aug.	
9月	85.9	1.3	89.0	▲ 12.4	86.2	1.9	89.9	▲ 11.5	Sep.	
10月	85.0	▲ 1.0	90.7	▲ 9.6	84.2	▲ 2.3	89.6	▲ 10.7	Oct.	

	生産者在庫 Inventory				生産者在庫率 Inventory Ratio					
	季節調整済指数 Seasonal Adjustment Index		原指数 Original Index		季節調整済指数 Seasonal Adjustment Index		原指数 Original Index			
	前月(期)比 %Change From Previous Month(Quarter)		前年 (同月期)比 %Change From Previous Year		前月(期)比 %Change From Previous Month(Quarter)		前年 (同月期)比 %Change From Previous Year			
平成 18 年			100.9	1.8			100.7	0.7	C.Y.	2006
19 年			99.3	▲ 1.6			101.6	0.9		2007
20 年			99.1	▲ 0.2			106.4	4.7		2008
平成18年度			100.9	1.5			101.3	0.9	F.Y.	2006
19年度			102.1	1.2			101.7	0.4		2007
20年度			92.7	▲ 9.2			112.6	10.7		2008
平成20年 期	100.0	▲ 1.3	99.1	▲ 1.0	104.1	0.8	101.7	0.8	Q3	2008
期	100.5	0.5	99.1	▲ 0.2	117.0	12.4	112.2	16.9	Q4	
平成21年 期	93.0	▲ 7.5	92.7	▲ 9.2	125.1	6.9	132.2	23.0	Q1	2009
期	92.3	▲ 0.8	93.3	▲ 8.9	112.0	▲ 10.5	113.0	8.4	Q2	
期	92.1	▲ 0.2	91.3	▲ 7.9	109.0	▲ 2.7	106.6	4.8	Q3	
平成20年 8月	99.5	1.2	97.7	▲ 1.6	106.2	7.2	107.3	4.6	Aug.	2008
9月	100.0	0.5	99.1	▲ 1.0	107.0	0.8	100.3	1.0	Sep.	
10月	99.9	▲ 0.1	100.0	▲ 1.2	109.4	2.2	102.7	7.9	Oct.	
11月	102.3	2.4	102.5	1.7	120.9	10.5	115.1	20.6	Nov.	
12月	100.5	▲ 1.8	99.1	▲ 0.2	120.8	▲ 0.1	118.7	21.9	Dec.	
平成21年 1月	98.5	▲ 2.0	98.8	▲ 1.8	124.8	3.3	140.7	23.7	Jan.	2009
2月	95.9	▲ 2.6	97.9	▲ 5.5	126.8	1.6	137.9	26.3	Feb.	
3月	93.0	▲ 3.0	92.7	▲ 9.2	123.6	▲ 2.5	117.9	18.5	Mar.	
4月	91.6	▲ 1.5	91.0	▲ 9.8	112.1	▲ 9.3	110.7	9.2	Apr.	
5月	93.1	1.6	92.4	▲ 7.5	115.8	3.3	119.6	13.2	May	
6月	92.3	▲ 0.9	93.3	▲ 8.9	108.2	▲ 6.6	108.8	3.1	Jun.	
7月	92.2	▲ 0.1	93.9	▲ 6.2	107.2	▲ 0.9	105.4	8.1	Jul.	
8月	93.5	1.4	91.8	▲ 6.0	111.8	4.3	113.0	5.3	Aug.	
9月	92.1	▲ 1.5	91.3	▲ 7.9	108.1	▲ 3.3	101.3	1.0	Sep.	
10月	92.2	0.1	92.3	▲ 7.7	109.2	1.0	102.5	▲ 0.2	Oct.	

15. パルプ・紙・紙加工品工業 ; Pulp, paper and paper products

平成17年 = 100
index,2005= 100

	生産 Production				生産者出荷 Shipments					
	季節調整済指数 Seasonal Adjustment Index		原指数 Original Index		季節調整済指数 Seasonal Adjustment Index		原指数 Original Index			
	前月(期)比 %Change From Previous Month(Quarter)		前年 (同月期)比 %Change From Previous Year		前月(期)比 %Change From Previous Month(Quarter)		前年 (同月期)比 %Change From Previous Year			
平成 18 年			100.6	0.6			100.9	0.9	C.Y.	2006
19 年			101.0	0.4			101.6	0.7		2007
20 年			99.6	▲ 1.4			99.2	▲ 2.4		2008
平成18年度			100.5	0.1			100.8	0.2	F.Y.	2006
19年度			101.7	1.2			101.9	1.1		2007
20年度			94.1	▲ 7.5			94.6	▲ 7.2		2008
平成20年 期	100.8	▲ 1.6	101.3	1.1	100.0	▲ 2.2	100.6	0.1	Q3	2008
期	91.6	▲ 9.1	93.9	▲ 10.6	91.7	▲ 8.3	94.6	▲ 11.3	Q4	
平成21年 期	81.5	▲ 11.0	79.5	▲ 21.8	84.6	▲ 7.7	81.5	▲ 18.4	Q1	2009
期	87.8	7.7	87.0	▲ 14.3	87.5	3.4	86.7	▲ 14.8	Q2	
期	86.4	▲ 1.6	86.9	▲ 14.2	88.0	0.6	88.3	▲ 12.2	Q3	
平成20年 8月	100.3	▲ 1.4	99.2	▲ 0.5	99.0	▲ 2.4	95.3	▲ 4.4	Aug.	2008
9月	100.3	0.0	101.5	0.2	99.5	0.5	102.1	1.3	Sep.	
10月	95.0	▲ 5.3	100.3	▲ 6.3	94.9	▲ 4.6	100.1	▲ 6.7	Oct.	
11月	92.6	▲ 2.5	93.6	▲ 9.7	91.9	▲ 3.2	92.5	▲ 13.5	Nov.	
12月	87.3	▲ 5.7	87.8	▲ 15.9	88.2	▲ 4.0	91.2	▲ 13.7	Dec.	
平成21年 1月	83.5	▲ 4.4	80.1	▲ 19.7	85.7	▲ 2.8	77.2	▲ 17.5	Jan.	2009
2月	80.8	▲ 3.2	75.1	▲ 23.9	84.9	▲ 0.9	79.3	▲ 20.1	Feb.	
3月	80.1	▲ 0.9	83.4	▲ 21.8	83.3	▲ 1.9	88.1	▲ 17.4	Mar.	
4月	88.6	10.6	88.0	▲ 13.8	88.4	6.1	89.1	▲ 13.9	Apr.	
5月	87.6	▲ 1.1	86.7	▲ 15.0	86.4	▲ 2.3	82.6	▲ 18.1	May	
6月	87.1	▲ 0.6	86.3	▲ 14.0	87.6	1.4	88.5	▲ 12.3	Jun.	
7月	85.7	▲ 1.6	87.0	▲ 15.8	87.9	0.3	90.4	▲ 13.3	Jul.	
8月	86.8	1.3	85.9	▲ 13.4	87.1	▲ 0.9	83.8	▲ 12.1	Aug.	
9月	86.8	0.0	87.7	▲ 13.6	89.1	2.3	90.6	▲ 11.3	Sep.	
10月	87.6	0.9	92.1	▲ 8.2	90.6	1.7	94.4	▲ 5.7	Oct.	

	生産者在庫 Inventory				生産者在庫率 Inventory Ratio					
	季節調整済指数 Seasonal Adjustment Index		原指数 Original Index		季節調整済指数 Seasonal Adjustment Index		原指数 Original Index			
	前月(期)比 %Change From Previous Month(Quarter)		前年 (同月期)比 %Change From Previous Year		前月(期)比 %Change From Previous Month(Quarter)		前年 (同月期)比 %Change From Previous Year			
平成 18 年			98.1	0.3			101.0	1.0	C.Y.	2006
19 年			93.0	▲ 5.2			95.7	▲ 5.2		2007
20 年			103.3	11.1			101.0	5.5		2008
平成18年度			97.4	0.0			100.9	0.6	F.Y.	2006
19年度			97.8	0.4			95.0	▲ 5.8		2007
20年度			97.4	▲ 0.4			108.1	13.8		2008
平成20年 期	101.9	3.5	101.6	5.3	99.3	4.5	98.9	3.7	Q3	2008
期	105.9	3.9	103.3	11.1	114.5	15.3	112.9	24.2	Q4	
平成21年 期	99.1	▲ 6.4	97.4	▲ 0.4	123.6	7.9	125.3	29.8	Q1	2009
期	103.3	4.2	102.4	4.8	118.8	▲ 3.9	119.5	25.0	Q2	
期	100.3	▲ 2.9	100.0	▲ 1.6	117.1	▲ 1.4	116.7	18.0	Q3	
平成20年 8月	100.6	2.4	101.7	6.4	101.6	8.9	105.0	9.8	Aug.	2008
9月	101.9	1.3	101.6	5.3	103.0	1.4	99.4	3.9	Sep.	
10月	101.5	▲ 0.4	103.1	6.1	105.6	2.5	104.2	13.3	Oct.	
11月	105.4	3.8	106.0	12.5	116.9	10.7	116.0	28.5	Nov.	
12月	105.9	0.5	103.3	11.1	121.1	3.6	118.4	30.8	Dec.	
平成21年 1月	104.7	▲ 1.1	107.2	8.0	125.1	3.3	137.2	32.9	Jan.	2009
2月	101.6	▲ 3.0	102.7	4.4	122.9	▲ 1.8	128.7	32.0	Feb.	
3月	99.1	▲ 2.5	97.4	▲ 0.4	122.8	▲ 0.1	109.9	23.6	Mar.	
4月	99.4	0.3	97.6	1.1	114.0	▲ 7.2	112.8	19.9	Apr.	
5月	102.3	2.9	103.6	6.0	122.3	7.3	127.1	32.4	May	
6月	103.3	1.0	102.4	4.8	120.0	▲ 1.9	118.7	22.9	Jun.	
7月	100.9	▲ 2.3	99.8	2.8	114.8	▲ 4.3	113.5	23.1	Jul.	
8月	101.6	0.7	102.8	1.1	119.9	4.4	123.9	18.0	Aug.	
9月	100.3	▲ 1.3	100.0	▲ 1.6	116.7	▲ 2.7	112.6	13.3	Sep.	
10月	97.3	▲ 3.0	98.9	▲ 4.1	109.0	▲ 6.6	107.5	3.2	Oct.	

16. 纖維工業 ; Textiles

平成17年 = 100
index,2005= 100

	生産 Production				生産者出荷 Shipments					
	季節調整済指数 Seasonal Adjustment Index		原指数 Original Index		季節調整済指数 Seasonal Adjustment Index		原指数 Original Index			
	前月(期)比 %Change From Previous Month(Quarter)		前年 (同月期)比 %Change From Previous Year		前月(期)比 %Change From Previous Month(Quarter)		前年 (同月期)比 %Change From Previous Year			
平成 18 年			95.8	▲ 4.2			97.0	▲ 3.0	C.Y.	2006
19 年			90.6	▲ 5.4			94.5	▲ 2.6		2007
20 年			82.5	▲ 8.9			86.2	▲ 8.8		2008
平成18年度			94.5	▲ 4.0			96.9	▲ 1.8	F.Y.	2006
19年度			89.3	▲ 5.5			93.2	▲ 3.8		2007
20年度			77.9	▲ 12.8			82.2	▲ 11.8		2008
平成20年 期	80.9	▲ 3.9	80.1	▲ 10.1	84.9	▲ 2.9	81.8	▲ 8.9	Q3	2008
期	78.0	▲ 3.6	78.8	▲ 12.3	80.9	▲ 4.7	80.2	▲ 12.8	Q4	
平成21年 期	68.9	▲ 11.7	68.0	▲ 21.1	75.9	▲ 6.2	77.3	▲ 17.4	Q1	2009
期	66.5	▲ 3.5	66.8	▲ 21.2	73.2	▲ 3.6	74.6	▲ 16.5	Q2	
期	66.0	▲ 0.8	65.2	▲ 18.6	72.0	▲ 1.6	69.2	▲ 15.4	Q3	
平成20年 8月	80.8	▲ 0.9	77.0	▲ 11.4	84.2	▲ 1.9	76.6	▲ 12.1	Aug.	2008
9月	80.3	▲ 0.6	81.4	▲ 8.8	84.6	0.5	86.9	▲ 6.3	Sep.	
10月	79.8	▲ 0.6	82.6	▲ 10.4	83.4	▲ 1.4	85.9	▲ 9.4	Oct.	
11月	78.4	▲ 1.8	78.4	▲ 12.3	81.0	▲ 2.9	78.7	▲ 14.3	Nov.	
12月	75.7	▲ 3.4	75.3	▲ 14.6	78.2	▲ 3.5	76.1	▲ 14.9	Dec.	
平成21年 1月	72.9	▲ 3.7	68.4	▲ 16.8	78.9	0.9	73.1	▲ 14.5	Jan.	2009
2月	68.8	▲ 5.6	67.7	▲ 22.0	75.2	▲ 4.7	75.4	▲ 19.6	Feb.	
3月	64.9	▲ 5.7	67.9	▲ 24.2	73.6	▲ 2.1	83.4	▲ 17.9	Mar.	
4月	67.0	3.2	69.5	▲ 20.9	75.2	2.2	81.8	▲ 15.7	Apr.	
5月	66.0	▲ 1.5	64.4	▲ 23.1	72.2	▲ 4.0	71.5	▲ 18.7	May	
6月	66.5	0.8	66.5	▲ 19.6	72.3	0.1	70.4	▲ 15.1	Jun.	
7月	66.2	▲ 0.5	66.6	▲ 18.8	71.5	▲ 1.1	68.2	▲ 16.6	Jul.	
8月	65.9	▲ 0.5	62.8	▲ 18.4	71.8	0.4	65.3	▲ 14.8	Aug.	
9月	66.0	0.2	66.3	▲ 18.6	72.8	1.4	74.1	▲ 14.7	Sep.	
10月	67.7	2.6	69.6	▲ 15.7	73.9	1.5	75.5	▲ 12.1	Oct.	

	生産者在庫 Inventory				生産者在庫率 Inventory Ratio					
	季節調整済指数 Seasonal Adjustment Index		原指数 Original Index		季節調整済指数 Seasonal Adjustment Index		原指数 Original Index			
	前月(期)比 %Change From Previous Month(Quarter)		前年 (同月期)比 %Change From Previous Year		前月(期)比 %Change From Previous Month(Quarter)		前年 (同月期)比 %Change From Previous Year			
平成 18 年			95.7	▲ 3.9			98.2	▲ 1.8	C.Y.	2006
19 年			94.7	▲ 1.0			99.0	0.8		2007
20 年			97.7	3.2			110.1	11.2		2008
平成18年度			90.1	▲ 4.1			97.7	▲ 2.7	F.Y.	2006
19年度			89.3	▲ 0.9			100.0	2.4		2007
20年度			88.0	▲ 1.5			117.2	17.2		2008
平成20年 期	91.8	0.0	92.2	▲ 1.0	111.7	4.7	115.4	11.4	Q3	2008
期	94.5	2.9	97.7	3.2	119.1	6.6	125.8	19.5	Q4	
平成21年 期	90.0	▲ 4.8	88.0	▲ 1.5	130.7	9.7	128.7	28.3	Q1	2009
期	86.5	▲ 3.9	83.6	▲ 5.9	128.8	▲ 1.5	119.2	20.5	Q2	
期	83.8	▲ 3.1	84.2	▲ 8.7	126.1	▲ 2.1	130.3	12.9	Q3	
平成20年 8月	92.0	0.5	93.0	▲ 0.1	113.6	3.4	124.6	15.6	Aug.	2008
9月	91.8	▲ 0.2	92.2	▲ 1.0	111.7	▲ 1.7	109.1	7.6	Sep.	
10月	92.3	0.5	93.2	0.0	114.9	2.9	114.3	14.3	Oct.	
11月	93.6	1.4	95.6	1.9	120.2	4.6	128.2	21.1	Nov.	
12月	94.5	1.0	97.7	3.2	122.2	1.7	134.9	22.6	Dec.	
平成21年 1月	93.8	▲ 0.7	97.7	1.8	124.3	1.7	137.4	22.8	Jan.	2009
2月	92.6	▲ 1.3	94.5	1.5	132.8	6.8	131.8	31.9	Feb.	
3月	90.0	▲ 2.8	88.0	▲ 1.5	134.9	1.6	116.8	30.9	Mar.	
4月	88.1	▲ 2.1	85.0	▲ 3.2	128.2	▲ 5.0	112.6	23.7	Apr.	
5月	87.8	▲ 0.3	84.3	▲ 3.8	131.6	2.7	121.4	23.2	May	
6月	86.5	▲ 1.5	83.6	▲ 5.9	126.5	▲ 3.9	123.7	15.4	Jun.	
7月	85.4	▲ 1.3	84.3	▲ 6.6	127.0	0.4	130.1	15.5	Jul.	
8月	84.4	▲ 1.2	85.3	▲ 8.3	128.4	1.1	140.9	13.1	Aug.	
9月	83.8	▲ 0.7	84.2	▲ 8.7	122.9	▲ 4.3	120.0	10.0	Sep.	
10月	82.3	▲ 1.8	83.1	▲ 10.8	117.4	▲ 4.5	116.8	2.2	Oct.	

17. その他工業 ; Other manufacturing

平成17年 = 100
index,2005= 100

	生産 Production				生産者出荷 Shipments					
	季節調整済指数 Seasonal Adjustment Index		原指数 Original Index		季節調整済指数 Seasonal Adjustment Index		原指数 Original Index			
	前月(期)比 %Change From Previous Month(Quarter)		前年 (同月期)比 %Change From Previous Year		前月(期)比 %Change From Previous Month(Quarter)		前年 (同月期)比 %Change From Previous Year			
平成 18 年			104.2	4.2			103.0	3.0	C.Y.	2006
19 年			106.5	2.2			105.4	2.3		2007
20 年			103.0	▲ 3.3			99.5	▲ 5.6		2008
平成18年度			105.7	5.4			104.4	4.2	F.Y.	2006
19年度			106.1	0.4			104.4	0.0		2007
20年度			96.5	▲ 9.0			93.0	▲ 10.9		2008
平成20年 期	103.5	▲ 1.1	102.8	▲ 2.4	99.5	▲ 1.9	98.9	▲ 3.9	Q3	2008
期	97.5	▲ 5.8	102.5	▲ 7.6	93.5	▲ 6.0	97.0	▲ 10.8	Q4	
平成21年 期	80.4	▲ 17.5	79.2	▲ 24.6	77.8	▲ 16.8	77.0	▲ 25.3	Q1	2009
期	80.6	0.2	78.1	▲ 23.0	76.5	▲ 1.7	74.5	▲ 24.7	Q2	
期	85.4	6.0	84.6	▲ 17.7	81.5	6.5	80.9	▲ 18.2	Q3	
平成20年 8月	102.7	▲ 0.7	93.0	▲ 5.1	99.0	▲ 1.3	90.2	▲ 7.4	Aug.	2008
9月	104.4	1.7	111.1	0.6	99.1	0.1	104.3	▲ 1.6	Sep.	
10月	101.8	▲ 2.5	115.1	▲ 3.4	99.7	0.6	108.0	▲ 5.2	Oct.	
11月	98.6	▲ 3.1	100.6	▲ 8.9	92.5	▲ 7.2	94.0	▲ 14.0	Nov.	
12月	92.1	▲ 6.6	91.8	▲ 11.0	88.3	▲ 4.5	89.1	▲ 13.6	Dec.	
平成21年 1月	87.2	▲ 5.3	77.8	▲ 19.2	82.8	▲ 6.2	73.3	▲ 21.4	Jan.	2009
2月	78.1	▲ 10.4	77.8	▲ 27.2	76.3	▲ 7.9	75.3	▲ 27.9	Feb.	
3月	75.8	▲ 2.9	82.0	▲ 26.9	74.3	▲ 2.6	82.5	▲ 26.2	Mar.	
4月	78.6	3.7	78.1	▲ 24.7	74.7	0.5	74.9	▲ 26.2	Apr.	
5月	79.8	1.5	73.4	▲ 25.2	75.8	1.5	69.4	▲ 27.1	May	
6月	83.4	4.5	82.7	▲ 19.3	79.0	4.2	79.3	▲ 20.7	Jun.	
7月	86.1	3.2	86.8	▲ 16.7	81.2	2.8	82.8	▲ 19.0	Jul.	
8月	88.9	3.3	80.5	▲ 13.4	82.3	1.4	75.0	▲ 16.9	Aug.	
9月	81.3	▲ 8.5	86.4	▲ 22.2	81.0	▲ 1.6	84.8	▲ 18.7	Sep.	
10月	78.0	▲ 4.1	87.5	▲ 24.0	78.6	▲ 3.0	84.1	▲ 22.1	Oct.	

	生産者在庫 Inventory				生産者在庫率 Inventory Ratio					
	季節調整済指数 Seasonal Adjustment Index		原指数 Original Index		季節調整済指数 Seasonal Adjustment Index		原指数 Original Index			
	前月(期)比 %Change From Previous Month(Quarter)		前年 (同月期)比 %Change From Previous Year		前月(期)比 %Change From Previous Month(Quarter)		前年 (同月期)比 %Change From Previous Year			
平成 18 年			99.7	▲ 1.2			99.8	▲ 0.2	C.Y.	2006
19 年			103.7	4.0			104.7	4.9		2007
20 年			101.7	▲ 1.9			111.8	6.8		2008
平成18年度			99.6	▲ 1.8			98.8	▲ 1.8	F.Y.	2006
19年度			101.5	1.9			107.1	8.4		2007
20年度			96.9	▲ 4.5			121.2	13.2		2008
平成20年 期	100.1	▲ 1.2	99.6	▲ 5.5	109.3	0.1	109.4	▲ 0.5	Q3	2008
期	101.4	1.3	101.7	▲ 1.9	120.6	10.3	119.5	11.8	Q4	
平成21年 期	97.5	▲ 3.8	96.9	▲ 4.5	145.3	20.5	146.9	34.4	Q1	2009
期	94.0	▲ 3.6	93.4	▲ 7.2	140.5	▲ 3.3	140.2	28.6	Q2	
期	91.6	▲ 2.6	91.1	▲ 8.5	127.5	▲ 9.3	127.6	16.6	Q3	
平成20年 8月	99.6	▲ 0.3	98.4	▲ 4.7	111.1	5.7	117.0	3.0	Aug.	2008
9月	100.1	0.5	99.6	▲ 5.5	111.6	0.5	106.2	▲ 2.5	Sep.	
10月	99.3	▲ 0.8	99.4	▲ 5.6	113.4	1.6	107.7	3.4	Oct.	
11月	102.2	2.9	102.9	▲ 1.7	125.2	10.4	124.3	16.5	Nov.	
12月	101.4	▲ 0.8	101.7	▲ 1.9	123.1	▲ 1.7	126.4	15.0	Dec.	
平成21年 1月	102.3	0.9	103.9	▲ 1.1	137.5	11.7	154.0	28.5	Jan.	2009
2月	100.4	▲ 1.9	103.3	▲ 1.9	148.9	8.3	152.7	41.7	Feb.	
3月	97.5	▲ 2.9	96.9	▲ 4.5	149.4	0.3	133.9	33.4	Mar.	
4月	96.0	▲ 1.5	94.2	▲ 6.3	142.4	▲ 4.7	136.9	30.6	Apr.	
5月	94.7	▲ 1.4	93.6	▲ 7.0	145.5	2.2	150.5	32.8	May	
6月	94.0	▲ 0.7	93.4	▲ 7.2	133.6	▲ 8.2	133.2	22.3	Jun.	
7月	92.5	▲ 1.6	93.0	▲ 7.4	126.5	▲ 5.3	126.3	20.4	Jul.	
8月	93.4	1.0	92.3	▲ 6.2	128.5	1.6	135.3	15.6	Aug.	
9月	91.6	▲ 1.9	91.1	▲ 8.5	127.5	▲ 0.8	121.3	14.2	Sep.	
10月	91.2	▲ 0.4	91.3	▲ 8.1	129.7	1.7	123.2	14.4	Oct.	

18. 資本財 ; Capital goods

平成17年 = 100
index,2005= 100

	生産 Production				生産者出荷 Shipments					
	季節調整済指数 Seasonal Adjustment Index		原指数 Original Index		季節調整済指数 Seasonal Adjustment Index		原指数 Original Index			
	前月(期)比 %Change From Previous Month(Quarter)		前年 (同月期)比 %Change From Previous Year		前月(期)比 %Change From Previous Month(Quarter)		前年 (同月期)比 %Change From Previous Year			
平成 18 年			104.1	4.1			105.9	5.9	C.Y.	2006
19 年			107.2	3.0			109.1	3.0		2007
20 年			99.9	▲ 6.8			103.1	▲ 5.5		2008
平成18年度			105.4	5.7			106.8	5.6	F.Y.	2006
19年度			107.4	1.9			110.2	3.2		2007
20年度			89.4	▲ 16.8			92.1	▲ 16.4		2008
平成20年 期	99.3	▲ 4.0	100.7	▲ 7.6	101.0	▲ 5.3	103.3	▲ 7.1	Q3	2008
期	89.2	▲ 10.2	87.1	▲ 17.9	93.3	▲ 7.6	89.6	▲ 16.9	Q4	
平成21年 期	68.4	▲ 23.3	71.7	▲ 37.0	71.1	▲ 23.8	76.6	▲ 36.5	Q1	2009
期	60.5	▲ 11.5	57.1	▲ 41.7	62.7	▲ 11.8	58.3	▲ 41.1	Q2	
期	64.3	6.3	65.0	▲ 35.5	67.8	8.1	69.5	▲ 32.7	Q3	
平成20年 8月	97.6	▲ 3.2	88.6	▲ 14.3	100.2	▲ 2.3	91.7	▲ 11.1	Aug.	2008
9月	99.4	1.8	112.2	▲ 4.5	100.3	0.1	116.9	▲ 4.5	Sep.	
10月	95.9	▲ 3.5	93.3	▲ 10.5	98.8	▲ 1.5	93.7	▲ 9.8	Oct.	
11月	89.1	▲ 7.1	84.0	▲ 21.3	92.5	▲ 6.4	87.0	▲ 19.1	Nov.	
12月	82.6	▲ 7.3	84.0	▲ 21.6	88.5	▲ 4.3	88.0	▲ 21.4	Dec.	
平成21年 1月	73.9	▲ 10.5	66.7	▲ 32.5	74.9	▲ 15.4	69.0	▲ 32.9	Jan.	2009
2月	65.4	▲ 11.5	65.0	▲ 41.8	69.4	▲ 7.3	68.4	▲ 40.0	Feb.	
3月	65.9	0.8	83.3	▲ 36.5	69.0	▲ 0.6	92.4	▲ 36.3	Mar.	
4月	59.0	▲ 10.5	53.8	▲ 43.1	63.6	▲ 7.8	56.5	▲ 40.2	Apr.	
5月	61.1	3.6	53.7	▲ 43.5	59.7	▲ 6.1	51.8	▲ 45.9	May	
6月	61.5	0.7	63.8	▲ 38.7	64.8	8.5	66.6	▲ 37.7	Jun.	
7月	61.6	0.2	62.0	▲ 38.9	67.2	3.7	66.4	▲ 34.5	Jul.	
8月	63.5	3.1	57.6	▲ 35.0	64.6	▲ 3.9	59.1	▲ 35.6	Aug.	
9月	67.9	6.9	75.3	▲ 32.9	71.5	10.7	82.9	▲ 29.1	Sep.	
10月	67.6	▲ 0.4	65.0	▲ 30.3	74.8	4.6	70.5	▲ 24.8	Oct.	

	生産者在庫 Inventory				生産者在庫率 Inventory Ratio					
	季節調整済指数 Seasonal Adjustment Index		原指数 Original Index		季節調整済指数 Seasonal Adjustment Index		原指数 Original Index			
	前月(期)比 %Change From Previous Month(Quarter)		前年 (同月期)比 %Change From Previous Year		前月(期)比 %Change From Previous Month(Quarter)		前年 (同月期)比 %Change From Previous Year			
平成 18 年			111.2	5.0			99.3	▲ 0.7	C.Y.	2006
19 年			117.9	6.0			102.0	2.7		2007
20 年			116.4	▲ 1.3			114.4	12.2		2008
平成18年度			101.6	8.9			99.2	▲ 1.2	F.Y.	2006
19年度			108.0	6.3			102.8	3.6		2007
20年度			99.9	▲ 7.5			137.3	33.6		2008
平成20年 期	120.4	4.0	113.3	6.1	115.8	7.7	109.7	12.1	Q3	2008
期	115.9	▲ 3.7	116.4	▲ 1.3	129.6	11.9	138.7	27.5	Q4	
平成21年 期	108.0	▲ 6.8	99.9	▲ 7.5	197.5	52.4	194.1	89.6	Q1	2009
期	100.1	▲ 7.3	100.1	▲ 13.6	237.7	20.4	236.7	121.6	Q2	
期	93.4	▲ 6.7	87.9	▲ 22.4	188.3	▲ 20.8	179.6	63.7	Q3	
平成20年 8月	118.1	▲ 1.7	115.8	5.0	117.1	2.8	121.5	16.2	Aug.	2008
9月	120.4	1.9	113.3	6.1	116.3	▲ 0.7	95.3	7.7	Sep.	
10月	121.1	0.6	121.8	6.8	123.1	5.8	127.4	20.1	Oct.	
11月	117.1	▲ 3.3	122.0	0.7	131.2	6.6	142.6	28.8	Nov.	
12月	115.9	▲ 1.0	116.4	▲ 1.3	134.6	2.6	146.2	33.4	Dec.	
平成21年 1月	113.5	▲ 2.1	121.3	▲ 1.9	180.7	34.2	217.4	78.3	Jan.	2009
2月	109.4	▲ 3.6	119.5	▲ 7.4	207.1	14.6	216.8	98.9	Feb.	
3月	108.0	▲ 1.3	99.9	▲ 7.5	204.7	▲ 1.2	148.0	93.7	Mar.	
4月	103.2	▲ 4.4	97.1	▲ 11.2	236.3	15.4	230.0	125.0	Apr.	
5月	103.3	0.1	101.2	▲ 12.4	257.0	8.8	271.2	136.4	May	
6月	100.1	▲ 3.1	100.1	▲ 13.6	219.7	▲ 14.5	208.8	101.7	Jun.	
7月	100.6	0.5	102.8	▲ 16.2	210.1	▲ 4.4	206.9	84.4	Jul.	
8月	99.2	▲ 1.4	97.3	▲ 16.0	188.6	▲ 10.2	195.7	61.1	Aug.	
9月	93.4	▲ 5.8	87.9	▲ 22.4	166.1	▲ 11.9	136.1	42.8	Sep.	
10月	91.8	▲ 1.7	92.3	▲ 24.2	184.3	11.0	190.8	49.8	Oct.	

19. 資本財(除.輸送機械) ; Capital goods (excl.Transport equipment)

 平成17年 = 100
 index,2005= 100

	生産 Production				生産者出荷 Shipments					
	季節調整済指数 Seasonal Adjustment Index		原指数 Original Index		季節調整済指数 Seasonal Adjustment Index		原指数 Original Index			
	前月(期)比 %Change From Previous Month(Quarter)		前年 (同月期)比 %Change From Previous Year		前月(期)比 %Change From Previous Month(Quarter)		前年 (同月期)比 %Change From Previous Year			
平成 18 年			106.3	6.3			106.3	6.3	C.Y.	2006
19 年			108.1	1.7			108.6	2.2		2007
20 年			98.0	▲ 9.3			98.9	▲ 8.9		2008
平成18年度			107.4	6.0			107.1	5.5	F.Y.	2006
19年度			107.5	0.1			108.4	1.2		2007
20年度			88.2	▲ 18.0			89.3	▲ 17.6		2008
平成20年 期	96.1	▲ 5.0	98.0	▲ 11.2	96.6	▲ 5.7	99.4	▲ 11.6	Q3	2008
期	88.2	▲ 8.2	84.8	▲ 18.3	89.5	▲ 7.3	84.2	▲ 18.9	Q4	
平成21年 期	70.6	▲ 20.0	75.1	▲ 34.1	72.3	▲ 19.2	78.7	▲ 32.7	Q1	2009
期	59.0	▲ 16.4	55.3	▲ 41.9	60.0	▲ 17.0	55.5	▲ 41.6	Q2	
期	60.7	2.9	61.7	▲ 37.0	63.2	5.3	64.9	▲ 34.7	Q3	
平成20年 8月	94.4	▲ 2.8	87.2	▲ 16.6	95.1	▲ 2.4	88.4	▲ 15.9	Aug.	2008
9月	96.9	2.6	111.0	▲ 7.0	97.2	2.2	115.1	▲ 7.8	Sep.	
10月	93.3	▲ 3.7	88.1	▲ 12.3	93.9	▲ 3.4	86.1	▲ 12.1	Oct.	
11月	88.2	▲ 5.5	81.4	▲ 21.3	88.4	▲ 5.9	80.8	▲ 21.6	Nov.	
12月	83.2	▲ 5.7	84.9	▲ 21.2	86.3	▲ 2.4	85.8	▲ 22.2	Dec.	
平成21年 1月	75.8	▲ 8.9	68.0	▲ 29.5	75.6	▲ 12.4	67.6	▲ 29.6	Jan.	2009
2月	67.5	▲ 10.9	66.9	▲ 39.2	69.3	▲ 8.3	68.4	▲ 38.4	Feb.	
3月	68.4	1.3	90.4	▲ 33.3	72.0	3.9	100.1	▲ 30.5	Mar.	
4月	59.2	▲ 13.5	53.5	▲ 41.9	60.7	▲ 15.7	54.0	▲ 40.5	Apr.	
5月	58.4	▲ 1.4	51.1	▲ 44.5	59.1	▲ 2.6	51.1	▲ 45.2	May	
6月	59.4	1.7	61.2	▲ 39.5	60.2	1.9	61.5	▲ 39.3	Jun.	
7月	57.9	▲ 2.5	57.1	▲ 40.3	59.1	▲ 1.8	57.4	▲ 39.3	Jul.	
8月	59.6	2.9	55.1	▲ 36.8	63.2	6.9	58.7	▲ 33.6	Aug.	
9月	64.6	8.4	72.8	▲ 34.4	67.4	6.6	78.5	▲ 31.8	Sep.	
10月	63.8	▲ 1.2	59.6	▲ 32.3	66.5	▲ 1.3	60.6	▲ 29.6	Oct.	

	生産者在庫 Inventory				生産者在庫率 Inventory Ratio					
	季節調整済指数 Seasonal Adjustment Index		原指数 Original Index		季節調整済指数 Seasonal Adjustment Index		原指数 Original Index			
	前月(期)比 %Change From Previous Month(Quarter)		前年 (同月期)比 %Change From Previous Year		前月(期)比 %Change From Previous Month(Quarter)		前年 (同月期)比 %Change From Previous Year			
平成 18 年			112.4	8.4			99.1	▲ 0.9	C.Y.	2006
19 年			119.0	5.9			103.9	4.8		2007
20 年			123.3	3.6			118.4	14.0		2008
平成18年度			106.4	14.7			99.9	0.5	F.Y.	2006
19年度			109.9	3.3			105.3	5.4		2007
20年度			114.3	4.0			145.5	38.2		2008
平成20年 期	119.7	4.3	110.9	3.4	119.0	7.8	113.1	13.3	Q3	2008
期	120.5	0.7	123.3	3.6	135.2	13.6	145.1	29.8	Q4	
平成21年 期	121.9	1.2	114.3	4.0	220.3	62.9	213.5	103.3	Q1	2009
期	112.4	▲ 7.8	113.6	▲ 2.1	277.2	25.8	277.6	151.4	Q2	
期	101.7	▲ 9.5	94.2	▲ 15.1	215.3	▲ 22.3	205.9	82.1	Q3	
平成20年 8月	118.8	▲ 0.4	118.4	4.6	121.6	3.8	127.0	18.6	Aug.	2008
9月	119.7	0.8	110.9	3.4	118.2	▲ 2.8	94.9	6.6	Sep.	
10月	121.2	1.3	117.8	6.3	125.8	6.4	130.0	20.0	Oct.	
11月	121.2	0.0	122.6	4.8	137.1	9.0	148.0	32.4	Nov.	
12月	120.5	▲ 0.6	123.3	3.6	142.8	4.2	157.3	36.3	Dec.	
平成21年 1月	123.3	2.3	131.0	4.7	198.7	39.1	236.3	86.5	Jan.	2009
2月	121.7	▲ 1.3	132.0	2.5	228.7	15.1	237.4	115.0	Feb.	
3月	121.9	0.2	114.3	4.0	233.5	2.1	166.7	114.3	Mar.	
4月	117.1	▲ 3.9	112.3	▲ 0.8	273.9	17.3	269.0	150.9	Apr.	
5月	115.2	▲ 1.6	114.2	▲ 2.3	298.6	9.0	315.6	168.1	May	
6月	112.4	▲ 2.4	113.6	▲ 2.1	259.1	▲ 13.2	248.2	133.5	Jun.	
7月	111.6	▲ 0.7	114.4	▲ 6.5	243.1	▲ 6.2	243.5	107.6	Jul.	
8月	106.5	▲ 4.6	106.2	▲ 10.3	210.4	▲ 13.5	219.7	73.0	Aug.	
9月	101.7	▲ 4.5	94.2	▲ 15.1	192.4	▲ 8.6	154.5	62.8	Sep.	
10月	100.2	▲ 1.5	97.4	▲ 17.3	217.0	12.8	224.3	72.5	Oct.	

20. 建設財 ; Construction goods

平成17年 = 100
index,2005= 100

	生産 Production				生産者出荷 Shipments					
	季節調整済指数 Seasonal Adjustment Index		原指数 Original Index		季節調整済指数 Seasonal Adjustment Index		原指数 Original Index			
	前月(期)比 %Change From Previous Month(Quarter)		前年 (同月期)比 %Change From Previous Year		前月(期)比 %Change From Previous Month(Quarter)		前年 (同月期)比 %Change From Previous Year			
平成 18 年			98.9	▲ 1.1			99.2	▲ 0.8	C.Y.	2006
19 年			95.4	▲ 3.5			95.6	▲ 3.6		2007
20 年			90.6	▲ 5.0			91.1	▲ 4.7		2008
平成18年度			98.8	▲ 0.5			99.1	▲ 0.4	F.Y.	2006
19年度			93.9	▲ 5.0			94.4	▲ 4.7		2007
20年度			87.2	▲ 7.1			87.4	▲ 7.4		2008
平成20年 期	90.5	▲ 1.6	90.4	▲ 3.2	91.0	▲ 1.8	90.9	▲ 2.7	Q3	2008
期	87.3	▲ 3.5	91.7	▲ 5.8	86.8	▲ 4.6	91.0	▲ 7.2	Q4	
平成21年 期	79.6	▲ 8.8	77.9	▲ 14.7	79.9	▲ 7.9	79.9	▲ 15.5	Q1	2009
期	76.2	▲ 4.3	73.4	▲ 17.4	76.6	▲ 4.1	72.2	▲ 17.7	Q2	
期	77.6	1.8	77.1	▲ 14.7	78.6	2.6	78.2	▲ 14.0	Q3	
平成20年 8月	90.1	▲ 1.3	83.0	▲ 7.4	90.3	▲ 2.4	82.8	▲ 7.9	Aug.	2008
9月	90.2	0.1	94.9	0.5	90.3	0.0	95.3	▲ 0.1	Sep.	
10月	90.5	0.3	97.8	▲ 1.5	89.9	▲ 0.4	96.0	▲ 2.6	Oct.	
11月	87.3	▲ 3.5	90.3	▲ 9.0	86.7	▲ 3.6	88.6	▲ 11.8	Nov.	
12月	84.0	▲ 3.8	87.0	▲ 6.9	83.8	▲ 3.3	88.3	▲ 7.3	Dec.	
平成21年 1月	84.4	0.5	76.8	▲ 9.5	85.6	2.1	78.3	▲ 9.9	Jan.	2009
2月	80.2	▲ 5.0	76.6	▲ 16.3	78.5	▲ 8.3	76.3	▲ 18.5	Feb.	
3月	74.3	▲ 7.4	80.2	▲ 17.7	75.5	▲ 3.8	85.0	▲ 17.8	Mar.	
4月	76.2	2.6	72.6	▲ 17.1	76.4	1.2	71.6	▲ 17.9	Apr.	
5月	76.1	▲ 0.1	69.9	▲ 19.6	76.1	▲ 0.4	67.9	▲ 20.6	May	
6月	76.4	0.4	77.6	▲ 15.7	77.2	1.4	77.1	▲ 14.6	Jun.	
7月	77.5	1.4	79.2	▲ 15.1	78.5	1.7	80.4	▲ 15.1	Jul.	
8月	78.0	0.6	71.9	▲ 13.4	78.5	0.0	72.0	▲ 13.0	Aug.	
9月	77.2	▲ 1.0	80.3	▲ 15.4	78.8	0.4	82.2	▲ 13.7	Sep.	
10月	77.2	0.0	82.4	▲ 15.7	77.1	▲ 2.2	80.9	▲ 15.7	Oct.	

	生産者在庫 Inventory				生産者在庫率 Inventory Ratio					
	季節調整済指数 Seasonal Adjustment Index		原指数 Original Index		季節調整済指数 Seasonal Adjustment Index		原指数 Original Index			
	前月(期)比 %Change From Previous Month(Quarter)		前年 (同月期)比 %Change From Previous Year		前月(期)比 %Change From Previous Month(Quarter)		前年 (同月期)比 %Change From Previous Year			
平成 18 年			99.0	0.2			99.6	▲ 0.4	C.Y.	2006
19 年			101.3	2.3			105.3	5.7		2007
20 年			99.8	▲ 1.5			112.2	6.6		2008
平成18年度			93.2	▲ 2.5			99.0	▲ 0.9	F.Y.	2006
19年度			93.2	0.0			107.6	8.7		2007
20年度			92.8	▲ 0.4			117.1	8.8		2008
平成20年 期	97.2	▲ 1.9	97.4	▲ 3.9	111.1	0.8	114.5	1.6	Q3	2008
期	98.2	1.0	99.8	▲ 1.5	119.7	7.7	113.6	9.1	Q4	
平成21年 期	96.9	▲ 1.3	92.8	▲ 0.4	128.3	7.2	124.7	18.6	Q1	2009
期	95.7	▲ 1.2	96.3	▲ 3.5	125.4	▲ 2.3	131.8	14.0	Q2	
期	95.7	0.0	95.9	▲ 1.5	119.3	▲ 4.9	122.8	7.2	Q3	
平成20年 8月	97.1	1.1	98.1	▲ 3.4	115.3	9.7	125.8	7.1	Aug.	2008
9月	97.2	0.1	97.4	▲ 3.9	113.0	▲ 2.0	109.5	▲ 1.3	Sep.	
10月	97.2	0.0	99.2	▲ 3.5	113.9	0.8	108.2	4.0	Oct.	
11月	99.5	2.4	101.4	▲ 0.7	124.1	9.0	115.9	12.9	Nov.	
12月	98.2	▲ 1.3	99.8	▲ 1.5	121.2	▲ 2.3	116.6	10.5	Dec.	
平成21年 1月	98.3	0.1	98.5	▲ 1.0	121.6	0.3	126.3	12.1	Jan.	2009
2月	99.0	0.7	97.7	1.2	129.9	6.8	128.0	24.6	Feb.	
3月	96.9	▲ 2.1	92.8	▲ 0.4	133.5	2.8	119.7	19.9	Mar.	
4月	94.9	▲ 2.1	92.5	▲ 2.3	123.3	▲ 7.6	128.3	13.6	Apr.	
5月	95.7	0.8	95.0	▲ 0.9	130.9	6.2	141.3	20.5	May	
6月	95.7	0.0	96.3	▲ 3.5	122.1	▲ 6.7	125.7	7.8	Jun.	
7月	95.5	▲ 0.2	96.7	▲ 0.5	116.8	▲ 4.3	120.1	11.1	Jul.	
8月	96.4	0.9	97.4	▲ 0.7	120.9	3.5	131.9	4.8	Aug.	
9月	95.7	▲ 0.7	95.9	▲ 1.5	120.2	▲ 0.6	116.5	6.4	Sep.	
10月	94.9	▲ 0.8	96.8	▲ 2.4	122.2	1.7	116.1	7.3	Oct.	

21. 耐久消費財 ; Durable consumer goods

平成17年 = 100
index,2005= 100

	生産 Production				生産者出荷 Shipments					
	季節調整済指数 Seasonal Adjustment Index		原指数 Original Index		季節調整済指数 Seasonal Adjustment Index		原指数 Original Index			
	前月(期)比 %Change From Previous Month(Quarter)		前年 (同月期)比 %Change From Previous Year		前月(期)比 %Change From Previous Month(Quarter)		前年 (同月期)比 %Change From Previous Year			
平成 18 年			108.5	8.5			108.6	8.6	C.Y.	2006
19 年			112.3	3.5			114.1	5.1		2007
20 年			109.0	▲ 2.9			112.7	▲ 1.2		2008
平成18年度			108.9	6.7			109.7	7.2	F.Y.	2006
19年度			113.9	4.6			116.0	5.7		2007
20年度			94.9	▲ 16.7			99.0	▲ 14.7		2008
平成20年 期	110.7	▲ 2.3	107.3	0.8	114.4	▲ 3.6	112.4	1.9	Q3	2008
期	95.0	▲ 14.2	98.5	▲ 19.2	99.4	▲ 13.1	101.2	▲ 17.3	Q4	
平成21年 期	62.5	▲ 34.2	62.5	▲ 47.3	66.6	▲ 33.0	69.1	▲ 44.3	Q1	2009
期	74.1	18.6	72.5	▲ 34.9	76.7	15.2	73.2	▲ 35.4	Q2	
期	85.1	14.8	81.6	▲ 24.0	88.3	15.1	86.2	▲ 23.3	Q3	
平成20年 8月	109.1	▲ 5.0	87.7	▲ 12.7	113.8	▲ 3.6	93.7	▲ 8.8	Aug.	2008
9月	108.1	▲ 0.9	113.0	1.2	111.5	▲ 2.0	120.3	0.3	Sep.	
10月	105.6	▲ 2.3	112.8	▲ 8.9	108.5	▲ 2.7	108.9	▲ 7.9	Oct.	
11月	96.5	▲ 8.6	99.7	▲ 22.0	100.7	▲ 7.2	102.0	▲ 18.0	Nov.	
12月	82.8	▲ 14.2	83.0	▲ 27.3	88.9	▲ 11.7	92.8	▲ 25.5	Dec.	
平成21年 1月	72.0	▲ 13.0	64.4	▲ 40.8	69.8	▲ 21.5	61.8	▲ 44.1	Jan.	2009
2月	56.7	▲ 21.2	57.7	▲ 52.8	64.9	▲ 7.0	66.2	▲ 45.7	Feb.	
3月	58.8	3.7	65.3	▲ 47.8	65.1	0.3	79.2	▲ 43.3	Mar.	
4月	63.8	8.5	62.7	▲ 41.7	66.4	2.0	61.7	▲ 44.1	Apr.	
5月	78.7	23.4	68.9	▲ 35.8	79.3	19.4	69.0	▲ 35.9	May	
6月	79.9	1.5	85.9	▲ 28.1	84.3	6.3	88.8	▲ 27.1	Jun.	
7月	81.7	2.3	86.4	▲ 28.8	85.7	1.7	89.4	▲ 27.4	Jul.	
8月	84.4	3.3	67.8	▲ 22.7	87.4	2.0	72.0	▲ 23.2	Aug.	
9月	89.2	5.7	90.7	▲ 19.7	91.8	5.0	97.3	▲ 19.1	Sep.	
10月	89.0	▲ 0.2	93.1	▲ 17.5	94.2	2.6	93.2	▲ 14.4	Oct.	

	生産者在庫 Inventory				生産者在庫率 Inventory Ratio					
	季節調整済指数 Seasonal Adjustment Index		原指数 Original Index		季節調整済指数 Seasonal Adjustment Index		原指数 Original Index			
	前月(期)比 %Change From Previous Month(Quarter)		前年 (同月期)比 %Change From Previous Year		前月(期)比 %Change From Previous Month(Quarter)		前年 (同月期)比 %Change From Previous Year			
平成 18 年			108.8	12.9			101.7	1.7	C.Y.	2006
19 年			105.7	▲ 2.8			98.3	▲ 3.3		2007
20 年			102.7	▲ 2.8			101.0	2.7		2008
平成18年度			88.6	▲ 3.2			100.4	▲ 0.7	F.Y.	2006
19年度			93.9	6.0			98.0	▲ 2.4		2007
20年度			68.9	▲ 26.6			111.5	13.8		2008
平成20年 期	108.5	3.6	97.9	3.2	100.7	6.7	99.0	2.5	Q3	2008
期	106.7	▲ 1.7	102.7	▲ 2.8	112.4	11.6	116.9	15.7	Q4	
平成21年 期	80.4	▲ 24.6	68.9	▲ 26.6	134.9	20.0	137.4	43.9	Q1	2009
期	77.0	▲ 4.2	78.3	▲ 26.4	97.3	▲ 27.9	95.3	2.9	Q2	
期	82.5	7.1	74.4	▲ 24.0	87.0	▲ 10.6	85.3	▲ 13.8	Q3	
平成20年 8月	105.4	▲ 3.0	105.6	▲ 2.1	101.2	2.3	114.1	4.2	Aug.	2008
9月	108.5	2.9	97.9	3.2	102.1	0.9	84.0	3.6	Sep.	
10月	111.2	2.5	119.5	3.6	107.9	5.7	112.0	12.1	Oct.	
11月	106.8	▲ 4.0	119.8	▲ 6.0	112.0	3.8	121.1	11.3	Nov.	
12月	106.7	▲ 0.1	102.7	▲ 2.8	117.2	4.6	117.7	24.8	Dec.	
平成21年 1月	109.5	2.6	111.9	0.3	152.3	29.9	185.3	63.1	Jan.	2009
2月	90.3	▲ 17.5	96.5	▲ 18.8	134.6	▲ 11.6	143.9	38.5	Feb.	
3月	80.4	▲ 11.0	68.9	▲ 26.6	117.9	▲ 12.4	83.1	20.3	Mar.	
4月	79.8	▲ 0.7	75.3	▲ 23.3	109.0	▲ 7.5	102.0	17.0	Apr.	
5月	77.3	▲ 3.1	77.8	▲ 26.0	98.4	▲ 9.7	102.7	4.7	May	
6月	77.0	▲ 0.4	78.3	▲ 26.4	84.6	▲ 14.0	81.3	▲ 12.1	Jun.	
7月	79.2	2.9	81.1	▲ 27.2	84.7	0.1	84.7	▲ 14.4	Jul.	
8月	80.1	1.1	80.2	▲ 24.1	86.2	1.8	97.2	▲ 14.8	Aug.	
9月	82.5	3.0	74.4	▲ 24.0	90.0	4.4	74.0	▲ 11.9	Sep.	
10月	82.7	0.2	88.9	▲ 25.6	84.2	▲ 6.4	87.4	▲ 22.0	Oct.	

22. 非耐久消費財 ; Non-durable consumer goods

平成17年 = 100
index,2005= 100

	生産 Production				生産者出荷 Shipments					
	季節調整済指数 Seasonal Adjustment Index		原指数 Original Index		季節調整済指数 Seasonal Adjustment Index		原指数 Original Index			
	前月(期)比 %Change From Previous Month(Quarter)		前年 (同月期)比 %Change From Previous Year		前月(期)比 %Change From Previous Month(Quarter)		前年 (同月期)比 %Change From Previous Year			
平成 18 年			102.1	2.1			100.6	0.6	C.Y.	2006
19 年			103.3	1.2			101.7	1.1		2007
20 年			103.9	0.6			101.4	▲ 0.3		2008
平成18年度			102.3	2.7			100.8	1.0	F.Y.	2006
19年度			103.5	1.2			101.8	1.0		2007
20年度			103.0	▲ 0.5			100.9	▲ 0.9		2008
平成20年 期	104.9	1.5	106.2	1.3	102.2	1.2	103.1	0.2	Q3	2008
期	103.6	▲ 1.2	109.2	0.0	100.8	▲ 1.4	105.9	▲ 1.4	Q4	
平成21年 期	100.2	▲ 3.3	93.6	▲ 3.7	100.0	▲ 0.8	93.2	▲ 2.1	Q1	2009
期	103.2	3.0	102.4	▲ 0.6	101.1	1.1	101.2	▲ 0.2	Q2	
期	101.3	▲ 1.8	102.0	▲ 4.0	101.1	0.0	101.6	▲ 1.5	Q3	
平成20年 8月	104.7	0.0	98.9	▲ 3.2	102.2	▲ 0.3	99.1	▲ 4.8	Aug.	2008
9月	105.2	0.5	108.2	4.8	101.9	▲ 0.3	103.4	3.0	Sep.	
10月	107.2	1.9	116.5	2.6	103.0	1.1	108.0	1.2	Oct.	
11月	102.8	▲ 4.1	104.0	▲ 2.8	101.0	▲ 1.9	99.7	▲ 4.5	Nov.	
12月	100.9	▲ 1.8	107.0	▲ 0.2	98.5	▲ 2.5	110.0	▲ 0.9	Dec.	
平成21年 1月	100.2	▲ 0.7	85.5	▲ 5.8	100.3	1.8	84.4	▲ 3.4	Jan.	2009
2月	100.6	0.4	93.3	▲ 5.6	99.9	▲ 0.4	91.1	▲ 5.4	Feb.	
3月	99.8	▲ 0.8	102.0	0.0	99.8	▲ 0.1	104.0	2.2	Mar.	
4月	105.4	5.6	107.3	1.7	102.1	2.3	105.3	▲ 0.1	Apr.	
5月	102.8	▲ 2.5	94.4	▲ 4.6	101.8	▲ 0.3	95.3	▲ 3.0	May	
6月	101.5	▲ 1.3	105.5	0.8	99.4	▲ 2.4	103.0	2.3	Jun.	
7月	101.9	0.4	108.6	▲ 2.7	100.7	1.3	105.0	▲ 1.8	Jul.	
8月	102.0	0.1	96.3	▲ 2.6	101.3	0.6	98.3	▲ 0.8	Aug.	
9月	100.0	▲ 2.0	101.2	▲ 6.5	101.3	0.0	101.5	▲ 1.8	Sep.	
10月	99.7	▲ 0.3	106.5	▲ 8.6	101.0	▲ 0.3	104.3	▲ 3.4	Oct.	

	生産者在庫 Inventory				生産者在庫率 Inventory Ratio					
	季節調整済指数 Seasonal Adjustment Index		原指数 Original Index		季節調整済指数 Seasonal Adjustment Index		原指数 Original Index			
	前月(期)比 %Change From Previous Month(Quarter)		前年 (同月期)比 %Change From Previous Year		前月(期)比 %Change From Previous Month(Quarter)		前年 (同月期)比 %Change From Previous Year			
平成 18 年			89.4	▲ 2.8			99.1	▲ 0.9	C.Y.	2006
19 年			93.3	4.4			96.8	▲ 2.3		2007
20 年			92.4	▲ 1.0			102.2	5.6		2008
平成18年度			91.2	▲ 5.4			98.3	▲ 0.7	F.Y.	2006
19年度			94.9	4.1			98.0	▲ 0.3		2007
20年度			95.3	0.4			103.9	6.0		2008
平成20年 期	95.0	▲ 1.2	95.6	▲ 1.3	103.8	4.2	105.9	6.0	Q3	2008
期	96.9	2.0	92.4	▲ 1.0	105.5	1.6	102.8	6.6	Q4	
平成21年 期	97.4	0.5	95.3	0.4	106.7	1.1	109.9	6.8	Q1	2009
期	96.6	▲ 0.8	95.1	0.4	108.4	1.6	105.7	8.9	Q2	
期	94.0	▲ 2.7	94.6	▲ 1.0	106.7	▲ 1.6	108.9	2.8	Q3	
平成20年 8月	96.2	0.2	96.6	1.3	109.0	8.6	111.2	14.2	Aug.	2008
9月	95.0	▲ 1.2	95.6	▲ 1.3	101.9	▲ 6.5	102.4	1.9	Sep.	
10月	94.7	▲ 0.3	98.0	▲ 2.9	102.8	0.9	102.8	3.9	Oct.	
11月	96.1	1.5	101.0	▲ 0.3	107.0	4.1	111.0	10.7	Nov.	
12月	96.9	0.8	92.4	▲ 1.0	106.6	▲ 0.4	94.5	5.1	Dec.	
平成21年 1月	96.5	▲ 0.4	95.4	▲ 2.2	103.9	▲ 2.5	117.4	2.9	Jan.	2009
2月	97.6	1.1	98.1	1.8	107.2	3.2	113.7	12.8	Feb.	
3月	97.4	▲ 0.2	95.3	0.4	109.1	1.8	98.7	5.1	Mar.	
4月	97.3	▲ 0.1	96.3	4.2	108.6	▲ 0.5	101.3	12.9	Apr.	
5月	95.8	▲ 1.5	93.6	0.4	111.1	2.3	110.6	11.0	May	
6月	96.6	0.8	95.1	0.4	105.6	▲ 5.0	105.2	3.1	Jun.	
7月	96.0	▲ 0.6	98.8	0.0	106.1	0.5	110.0	5.7	Jul.	
8月	94.2	▲ 1.9	94.6	▲ 2.1	109.4	3.1	111.6	0.4	Aug.	
9月	94.0	▲ 0.2	94.6	▲ 1.0	104.7	▲ 4.3	105.2	2.7	Sep.	
10月	92.7	▲ 1.4	95.9	▲ 2.1	103.4	▲ 1.2	103.4	0.6	Oct.	

23. 生産財 ; Producer goods

平成17年 = 100
index,2005= 100

	生産 Production				生産者出荷 Shipments					
	季節調整済指数 Seasonal Adjustment Index		原指数 Original Index		季節調整済指数 Seasonal Adjustment Index		原指数 Original Index			
	前月(期)比 %Change From Previous Month(Quarter)		前年 (同月期)比 %Change From Previous Year		前月(期)比 %Change From Previous Month(Quarter)		前年 (同月期)比 %Change From Previous Year			
平成 18 年			104.9	4.9			104.4	4.4	C.Y.	2006
19 年			109.0	3.9			108.3	3.7		2007
20 年			105.6	▲ 3.1			104.3	▲ 3.7		2008
平成18年度			105.9	4.9			105.2	4.1	F.Y.	2006
19年度			109.9	3.8			109.2	3.8		2007
20年度			94.6	▲ 13.9			94.2	▲ 13.7		2008
平成20年 期	107.0	▲ 4.2	108.2	▲ 0.5	105.9	▲ 3.6	107.2	▲ 0.9	Q3	2008
期	91.9	▲ 14.1	95.0	▲ 16.9	90.8	▲ 14.3	93.8	▲ 17.4	Q4	
平成21年 期	68.0	▲ 26.0	66.9	▲ 39.5	70.4	▲ 22.5	69.2	▲ 37.0	Q1	2009
期	78.6	15.6	76.2	▲ 29.8	79.3	12.6	76.6	▲ 28.1	Q2	
期	87.0	10.7	87.6	▲ 19.0	87.0	9.7	87.7	▲ 18.2	Q3	
平成20年 8月	106.0	▲ 3.0	100.5	▲ 4.6	104.7	▲ 3.6	99.0	▲ 5.7	Aug.	2008
9月	105.8	▲ 0.2	111.0	0.6	104.4	▲ 0.3	110.5	▲ 0.2	Sep.	
10月	100.4	▲ 5.1	106.6	▲ 7.9	99.5	▲ 4.7	105.2	▲ 8.4	Oct.	
11月	93.1	▲ 7.3	94.5	▲ 17.8	91.2	▲ 8.3	91.7	▲ 19.4	Nov.	
12月	82.2	▲ 11.7	83.8	▲ 25.4	81.7	▲ 10.4	84.4	▲ 24.8	Dec.	
平成21年 1月	71.7	▲ 12.8	67.9	▲ 35.9	72.9	▲ 10.8	68.0	▲ 34.8	Jan.	2009
2月	65.0	▲ 9.3	62.3	▲ 43.4	67.7	▲ 7.1	64.6	▲ 40.8	Feb.	
3月	67.2	3.4	70.4	▲ 39.3	70.5	4.1	74.9	▲ 35.4	Mar.	
4月	73.6	9.5	71.5	▲ 34.0	74.5	5.7	72.6	▲ 31.9	Apr.	
5月	79.2	7.6	73.2	▲ 31.1	79.8	7.1	72.7	▲ 30.2	May	
6月	83.0	4.8	83.8	▲ 24.4	83.5	4.6	84.6	▲ 22.3	Jun.	
7月	85.0	2.4	87.9	▲ 22.3	85.1	1.9	87.9	▲ 21.7	Jul.	
8月	86.7	2.0	82.2	▲ 18.2	86.5	1.6	81.8	▲ 17.4	Aug.	
9月	89.3	3.0	92.7	▲ 16.5	89.4	3.4	93.5	▲ 15.4	Sep.	
10月	89.5	0.2	94.0	▲ 11.8	89.8	0.4	93.7	▲ 10.9	Oct.	

	生産者在庫 Inventory				生産者在庫率 Inventory Ratio					
	季節調整済指数 Seasonal Adjustment Index		原指数 Original Index		季節調整済指数 Seasonal Adjustment Index		原指数 Original Index			
	前月(期)比 %Change From Previous Month(Quarter)		前年 (同月期)比 %Change From Previous Year		前月(期)比 %Change From Previous Month(Quarter)		前年 (同月期)比 %Change From Previous Year			
平成 18 年			103.2	3.0			100.2	0.2	C.Y.	2006
19 年			103.8	0.6			100.3	0.1		2007
20 年			114.7	10.5			109.9	9.6		2008
平成18年度			103.3	3.8			100.3	▲ 0.2	F.Y.	2006
19年度			103.5	0.2			100.1	▲ 0.2		2007
20年度			101.7	▲ 1.7			126.3	26.2		2008
平成20年 期	109.9	1.5	108.4	4.7	108.3	5.2	106.5	5.2	Q3	2008
期	115.0	4.6	114.7	10.5	130.1	20.1	128.2	32.8	Q4	
平成21年 期	103.6	▲ 9.9	101.7	▲ 1.7	162.2	24.7	167.3	64.7	Q1	2009
期	99.0	▲ 4.4	98.5	▲ 8.6	137.2	▲ 15.4	137.7	33.4	Q2	
期	97.5	▲ 1.5	96.2	▲ 11.3	121.2	▲ 11.7	119.2	11.9	Q3	
平成20年 8月	108.3	1.7	108.8	3.1	110.7	8.2	114.7	9.3	Aug.	2008
9月	109.9	1.5	108.4	4.7	111.9	1.1	105.5	6.4	Sep.	
10月	111.5	1.5	110.2	7.1	116.2	3.8	111.2	17.1	Oct.	
11月	114.8	3.0	114.6	10.4	130.9	12.7	130.4	35.0	Nov.	
12月	115.0	0.2	114.7	10.5	143.2	9.4	142.9	46.0	Dec.	
平成21年 1月	110.8	▲ 3.7	114.1	6.1	159.9	11.7	176.2	62.4	Jan.	2009
2月	107.8	▲ 2.7	110.5	3.4	169.9	6.3	180.5	75.6	Feb.	
3月	103.6	▲ 3.9	101.7	▲ 1.7	156.9	▲ 7.7	145.2	55.1	Mar.	
4月	100.5	▲ 3.0	98.9	▲ 5.4	143.3	▲ 8.7	142.7	41.1	Apr.	
5月	100.0	▲ 0.5	100.7	▲ 6.0	140.1	▲ 2.2	145.4	37.2	May	
6月	99.0	▲ 1.0	98.5	▲ 8.6	128.1	▲ 8.6	125.1	21.9	Jun.	
7月	97.1	▲ 1.9	97.2	▲ 8.9	122.6	▲ 4.3	119.0	19.8	Jul.	
8月	98.4	1.3	98.9	▲ 9.1	123.5	0.7	128.0	11.6	Aug.	
9月	97.5	▲ 0.9	96.2	▲ 11.3	117.4	▲ 4.9	110.7	4.9	Sep.	
10月	96.4	▲ 1.1	95.3	▲ 13.5	114.0	▲ 2.9	109.1	▲ 1.9	Oct.	

業種・財別 生産・出荷・在庫・在庫率 指数

分類	生産 Production						生産者出荷 Shipments							
	季節調整済指数 Seasonal Adjustment Index			原指数 Original Index			季節調整済指数 Seasonal Adjustment Index			原指数 Original Index				
	9月 Sep.	10月 Oct.	前月比 %Change From Previous Month	9月 Sep.	10月 Oct.	前年同月比 %Change From Previous Year	9月 Sep.	10月 Oct.	前月比 %Change From Previous Month	9月 Sep.	10月 Oct.	前年同月比 %Change From Previous Year		
業種	鉱工業	85.7	86.1	0.5	89.8	89.9	▲ 15.1	87.7	88.8	1.3	92.6	90.2	▲ 13.0	
	製造工業	85.7	86.1	0.5	89.8	89.9	▲ 15.1	87.6	88.8	1.4	92.6	90.2	▲ 13.0	
	業	鉄鋼業	82.6	82.8	0.2	84.0	88.1	▲ 16.9	82.8	83.4	0.7	85.6	85.4	▲ 19.1
		非鉄金属工業	84.2	84.3	0.1	87.5	89.8	▲ 12.5	84.4	85.7	1.5	87.0	90.8	▲ 10.6
		金属製品工業	80.5	82.6	2.6	82.6	86.3	▲ 14.1	81.6	81.9	0.4	84.8	86.1	▲ 13.0
		一般機械工業	59.5	62.9	5.7	65.6	61.2	▲ 35.2	61.2	63.8	4.2	68.9	60.7	▲ 33.2
		電気機械工業	85.3	84.6	▲ 0.8	89.3	80.0	▲ 16.9	88.2	87.0	▲ 1.4	95.7	80.2	▲ 16.7
		情報通信機械工業	88.7	91.1	2.7	90.1	89.9	▲ 8.6	96.0	104.5	8.9	101.8	97.9	▲ 0.4
		電子部品・デバイス工業	113.4	112.3	▲ 1.0	124.9	120.6	▲ 5.6	107.5	108.3	0.7	123.1	118.9	▲ 6.5
		輸送機械工業	87.4	87.4	0.0	92.5	92.5	▲ 19.2	88.3	91.9	4.1	95.8	93.7	▲ 16.9
		輸送機械工業(除. 船舶・鉄道車両)	87.2	86.9	▲ 0.3	92.4	92.8	▲ 19.8	86.6	88.8	2.5	94.1	90.9	▲ 19.2
		精密機械工業	85.4	89.4	4.7	95.1	87.8	▲ 23.8	88.6	96.1	8.5	103.2	88.6	▲ 17.9
		窯業・土石製品工業	80.1	80.8	0.9	81.7	86.9	▲ 19.1	80.0	79.4	▲ 0.7	81.8	85.1	▲ 17.8
		化学工業	96.0	---	---	94.7	---	---	96.4	---	---	97.0	---	---
		化学工業(除. 医薬品)	91.6	89.5	▲ 2.3	90.7	93.1	▲ 1.6	93.7	90.9	▲ 3.0	95.1	94.0	0.1
		石油・石炭製品工業	92.0	89.8	▲ 2.4	87.4	88.0	▲ 3.9	91.3	91.0	▲ 0.3	86.1	88.6	▲ 0.9
		プラスチック製品工業	85.9	85.0	▲ 1.0	89.0	90.7	▲ 9.6	86.2	84.2	▲ 2.3	89.9	89.6	▲ 10.7
		パルプ・紙・紙加工品工業	86.8	87.6	0.9	87.7	92.1	▲ 8.2	89.1	90.6	1.7	90.6	94.4	▲ 5.7
		繊維工業	66.0	67.7	2.6	66.3	69.6	▲ 15.7	72.8	73.9	1.5	74.1	75.5	▲ 12.1
		食料品・たばこ工業	105.4	---	---	105.3	---	---	102.7	---	---	103.1	---	---
		その他工業	81.3	78.0	▲ 4.1	86.4	87.5	▲ 24.0	81.0	78.6	▲ 3.0	84.8	84.1	▲ 22.1
		ゴム製品工業	83.1	81.5	▲ 1.9	88.1	88.6	▲ 19.2	86.9	83.3	▲ 4.1	90.3	90.7	▲ 17.5
	皮革製品工業	60.2	61.5	2.2	60.3	62.5	▲ 18.3	58.7	62.4	6.3	60.8	62.7	▲ 17.7	
	家具工業	69.0	68.5	▲ 0.7	70.2	69.1	▲ 15.4	69.8	67.6	▲ 3.2	69.9	64.7	▲ 17.2	
	印刷業	103.6	103.5	▲ 0.1	104.8	106.3	▲ 3.1	103.6	103.4	▲ 0.2	104.8	106.3	▲ 3.1	
	木材・木製品工業	71.1	---	---	72.5	---	---	72.1	---	---	74.6	---	---	
	その他製品工業	44.5	40.3	▲ 9.4	61.9	66.1	▲ 75.0	71.3	59.1	▲ 17.1	81.0	79.8	▲ 58.8	
業	鉱業	101.4	94.6	▲ 6.7	95.7	97.8	▲ 2.8	100.3	101.4	1.1	93.5	99.3	▲ 5.8	
	(参考)													
	産業総合(鉱工業、電力・ガス事業)	86.2	86.6	0.5	90.0	90.0	▲ 14.7	88.3	89.6	1.5	92.7	90.4	▲ 12.5	
	電力・ガス事業	94.8	99.1	4.5	93.9	92.1	▲ 5.0	95.0	99.2	4.4	93.9	92.1	▲ 5.0	
	新日本標準産業分類(第12回改定)対応品目組替後(注)													
	はん用機械工業(新産業分類)	73.2	77.0	5.2	78.7	77.1	▲ 26.1	74.4	79.3	6.6	81.1	77.3	▲ 22.1	
	生産用機械工業(新産業分類)	49.3	50.4	2.2	55.0	48.0	▲ 45.4	50.1	49.8	▲ 0.6	58.0	46.6	▲ 45.0	
	業務用機械工業(新産業分類)	75.6	78.8	4.2	82.4	74.8	▲ 25.4	79.7	79.4	▲ 0.4	91.4	72.3	▲ 27.0	
	窯業・土石製品工業(新産業分類)	80.1	80.5	0.5	81.7	86.8	▲ 18.7	79.7	79.2	▲ 0.6	81.6	85.0	▲ 18.0	
	繊維工業(新産業分類)	66.3	68.3	3.0	66.6	70.0	▲ 16.7	73.3	74.3	1.4	74.4	75.7	▲ 11.9	
その他工業(新産業分類)	81.1	77.8	▲ 4.1	86.0	87.3	▲ 23.7	80.1	78.6	▲ 1.9	84.0	83.8	▲ 21.2		
財	鉱工業	85.7	86.1	0.5	89.8	89.9	▲ 15.1	87.7	88.8	1.3	92.6	90.2	▲ 13.0	
	最終需要財	82.4	83.1	0.8	86.9	85.7	▲ 18.5	85.6	87.8	2.6	91.7	86.9	▲ 15.0	
	投資財	70.4	70.8	0.6	76.8	70.1	▲ 25.9	73.2	75.3	2.9	82.7	73.3	▲ 22.3	
	資本財	67.9	67.6	▲ 0.4	75.3	65.0	▲ 30.3	71.5	74.8	4.6	82.9	70.5	▲ 24.8	
	資本財(除. 輸送機械)	64.6	63.8	▲ 1.2	72.8	59.6	▲ 32.3	67.4	66.5	▲ 1.3	78.5	60.6	▲ 29.6	
	建設財	77.2	77.2	0.0	80.3	82.4	▲ 15.7	78.8	77.1	▲ 2.2	82.2	80.9	▲ 15.7	
	消費財	94.8	94.8	0.0	96.1	100.0	▲ 12.8	95.7	97.4	1.8	99.1	97.9	▲ 9.8	
	耐久消費財	89.2	89.0	▲ 0.2	90.7	93.1	▲ 17.5	91.8	94.2	2.6	97.3	93.2	▲ 14.4	
	非耐久消費財	100.0	99.7	▲ 0.3	101.2	106.5	▲ 8.6	101.3	101.0	▲ 0.3	101.5	104.3	▲ 3.4	
	生産財	89.3	89.5	0.2	92.7	94.0	▲ 11.8	89.4	89.8	0.4	93.5	93.7	▲ 10.9	
鉱工業用生産財	88.7	89.1	0.5	92.6	93.9	▲ 12.3	88.8	89.5	0.8	93.9	94.0	▲ 11.5		
その他用生産財	93.2	91.8	▲ 1.5	93.5	94.8	▲ 7.4	92.2	91.1	▲ 1.2	90.6	91.5	▲ 5.9		

(注)「利用上の注意」参照。 Please refer to the REMARKS.

生産者在庫			Inventory			生産者在庫率			Inventory Ratio			Classification
季節調整済指数			原 指 数			季節調整済指数			原 指 数			
Seasonal Adjustment Index			Original Index			Seasonal Adjustment Index			Original Index			
9月 Sep.	10月 Oct.	前月比 %Change From Previous Month	9月 Sep.	10月 Oct.	前年同月比 %Change From Previous Year	9月 Sep.	10月 Oct.	前月比 %Change From Previous Month	9月 Sep.	10月 Oct.	前年同月比 %Change From Previous Year	
94.7	93.3	▲ 1.5	92.1	94.3	▲ 14.4	116.9	116.9	0.0	108.9	114.9	3.0	Mining and manufacturing
94.6	93.2	▲ 1.5	92.0	94.2	▲ 14.4	116.8	116.9	0.1	108.8	114.8	2.9	Manufacturing
91.6	89.7	▲ 2.1	89.7	89.6	▲ 10.1	112.1	106.8	▲ 4.7	106.2	104.0	10.1	Iron and steel
92.5	89.9	▲ 2.8	92.1	88.2	▲ 9.4	109.8	105.5	▲ 3.9	107.2	97.3	▲ 0.2	Non-ferrous metals
88.5	88.0	▲ 0.6	93.0	91.9	▲ 8.6	112.4	110.4	▲ 1.8	109.9	107.0	4.6	Fabricated metals
97.1	93.1	▲ 4.1	90.0	91.2	▲ 20.0	177.8	208.2	17.1	151.8	206.4	69.9	General machinery
121.3	117.4	▲ 3.2	106.1	113.0	23.6	106.4	106.0	▲ 0.4	98.6	105.8	5.6	Electrical machinery
86.0	102.2	18.8	77.9	112.2	▲ 35.1	77.3	81.6	5.6	64.2	85.0	▲ 41.4	Information and communication electronics equipment
146.8	153.1	4.3	142.5	144.2	▲ 22.9	142.6	145.1	1.8	120.2	125.8	▲ 16.0	Electronic parts and devices
70.7	68.3	▲ 3.4	63.5	75.4	▲ 39.5	90.7	82.0	▲ 9.6	73.1	86.8	▲ 21.3	Transport equipment
70.7	68.3	▲ 3.4	63.5	75.4	▲ 39.5	90.7	82.0	▲ 9.6	73.1	86.8	▲ 21.3	Transport equipment (excl. Ships and rolling stocks)
99.4	103.8	4.4	99.6	97.5	▲ 8.3	155.1	130.5	▲ 15.9	133.1	140.4	37.5	Precision instruments
93.7	92.9	▲ 0.9	94.4	94.6	▲ 12.7	126.1	129.5	2.7	125.1	123.1	7.3	Ceramics, stone and clay products
93.9	---	---	91.5	---	---	101.4	---	---	95.4	---	---	Chemicals
93.9	92.6	▲ 1.4	91.5	90.6	▲ 13.2	101.4	100.7	▲ 0.7	95.4	96.2	▲ 14.7	Chemicals (excl. Drugs)
94.1	90.8	▲ 3.5	102.1	98.6	▲ 16.4	110.1	104.5	▲ 5.1	132.0	117.4	▲ 17.0	Petroleum and coal products
92.1	92.2	0.1	91.3	92.3	▲ 7.7	108.1	109.2	1.0	101.3	102.5	▲ 0.2	Plastic products
100.3	97.3	▲ 3.0	100.0	98.9	▲ 4.1	116.7	109.0	▲ 6.6	112.6	107.5	3.2	Pulp, paper and paper products
83.8	82.3	▲ 1.8	84.2	83.1	▲ 10.8	122.9	117.4	▲ 4.5	120.0	116.8	2.2	Textiles
97.0	---	---	94.9	---	---	107.2	---	---	101.1	---	---	Foods and tobacco
91.6	91.2	▲ 0.4	91.1	91.3	▲ 8.1	127.5	129.7	1.7	121.3	123.2	14.4	Other manufacturing
107.3	103.9	▲ 3.2	107.4	104.2	▲ 13.2	122.9	122.3	▲ 0.5	117.9	113.9	5.1	Rubber products
97.8	94.1	▲ 3.8	98.1	94.6	▲ 0.2	179.3	165.0	▲ 8.0	174.0	163.2	29.7	Leather products
75.0	73.6	▲ 1.9	71.2	74.5	▲ 7.9	123.9	124.3	0.3	116.9	129.0	14.9	Furniture
---	---	---	---	---	---	---	---	---	---	---	---	Printing
94.8	---	---	93.6	---	---	132.1	---	---	125.3	---	---	Wood and wood products
83.6	87.0	4.1	87.4	89.0	▲ 10.3	99.4	116.9	17.6	100.3	104.7	35.4	Other products
137.9	145.2	5.3	138.8	149.2	35.6	149.5	160.3	7.2	150.6	156.0	46.5	Mining
94.7	93.3	▲ 1.5	92.1	94.3	▲ 14.4	116.9	116.9	0.0	108.9	114.9	3.0	Industries (Mining, Manufacturing, Electricity and Gas)
---	---	---	---	---	---	---	---	---	---	---	---	Electricity and gas
82.1	78.4	▲ 4.5	77.2	78.0	▲ 20.0	120.5	119.7	▲ 0.7	108.7	118.6	14.0	General-purpose machinery
123.4	117.6	▲ 4.7	113.5	115.0	▲ 17.7	270.8	333.8	23.3	220.5	327.5	124.8	Production machinery
74.1	76.7	3.5	71.8	70.8	▲ 20.2	112.5	102.1	▲ 9.2	93.5	111.8	16.1	Business oriented machinery
93.4	92.5	▲ 1.0	94.2	94.3	▲ 12.4	126.0	129.6	2.9	125.5	123.2	8.2	Ceramics, clay and stone products (2008 version)
84.5	83.0	▲ 1.8	84.7	83.8	▲ 11.5	122.6	117.0	▲ 4.6	119.7	116.8	1.2	Textiles (2008 version)
91.4	91.2	▲ 0.2	91.0	91.3	▲ 7.9	128.1	129.0	0.7	121.5	122.7	13.4	Other manufacturing (2008 version)
94.7	93.3	▲ 1.5	92.1	94.3	▲ 14.4	116.9	116.9	0.0	108.9	114.9	3.0	Mining and manufacturing
91.2	89.8	▲ 1.5	87.3	93.2	▲ 15.3	117.5	120.8	2.8	106.6	121.9	8.7	Final demand goods
94.7	93.3	▲ 1.5	91.8	94.5	▲ 14.6	140.6	153.8	9.4	126.2	153.2	30.2	Investment goods
93.4	91.8	▲ 1.7	87.9	92.3	▲ 24.2	166.1	184.3	11.0	136.1	190.8	49.8	Capital goods
101.7	100.2	▲ 1.5	94.2	97.4	▲ 17.3	192.4	217.0	12.8	154.5	224.3	72.5	Capital goods (excl. Transport equipment)
95.7	94.9	▲ 0.8	95.9	96.8	▲ 2.4	120.2	122.2	1.7	116.5	116.1	7.3	Construction goods
88.5	87.1	▲ 1.6	83.7	92.1	▲ 15.9	98.1	94.0	▲ 4.2	90.0	95.6	▲ 10.9	Consumer goods
82.5	82.7	0.2	74.4	88.9	▲ 25.6	90.0	84.2	▲ 6.4	74.0	87.4	▲ 22.0	Durable consumer goods
94.0	92.7	▲ 1.4	94.6	95.9	▲ 2.1	104.7	103.4	▲ 1.2	105.2	103.4	0.6	Non-durable consumer goods
97.5	96.4	▲ 1.1	96.2	95.3	▲ 13.5	117.4	114.0	▲ 2.9	110.7	109.1	▲ 1.9	Producer goods
97.6	96.7	▲ 0.9	95.7	95.0	▲ 13.7	118.1	114.7	▲ 2.9	109.9	108.6	▲ 1.3	For mining and manufacturing
96.9	94.0	▲ 3.0	101.0	98.2	▲ 11.3	110.3	108.5	▲ 1.6	118.3	114.0	▲ 6.8	For others

平成17年基準 生産・出荷・在庫・在庫率指数 ウェイト表

分類	生産(付)	出荷	在庫	在庫率	分類	生産(付)	出荷	在庫	在庫率
鉱工業	10000.0	10000.0	10000.0	9617.5	環式中間物	76.3	66.9	89.8	89.8
製造工業	9979.1	9990.1	9984.4	9601.9	有機薬品	92.0	98.0	71.3	71.3
鉄鋼業	599.7	547.4	1062.1	1024.9	プラスチック	172.5	191.7	514.1	514.1
鉄素製品(含・鋼半製品)	99.9	30.5	313.0	275.8	合成ゴム	46.9	35.7	147.0	147.0
熱間圧延鋼材	225.7	242.9	325.2	325.2	写真感光材料	22.7	22.2	28.3	28.3
鋼管	34.7	55.1	117.7	117.7	石けん・合成洗剤・界面活性剤	58.1	42.2	56.0	56.0
冷間仕上鋼材	132.7	88.3	138.4	138.4	化粧品	164.1	93.6	316.1	316.1
めっき鋼材	40.4	66.3	107.6	107.6	塗料・印刷インキ	58.6	69.6	102.1	102.1
鋳鍛造品	66.3	64.3	60.2	60.2	医薬品	358.3	208.9	0.0	0.0
(特掲:普通鋼鋼材)	313.5	300.3	456.8	456.8	(特掲:石油化学製品)	327.0	329.0	608.8	608.8
(特掲:特殊鋼鋼材)	120.0	152.3	232.1	232.1	石油・石炭製品工業	99.9	520.8	413.4	413.4
非鉄金属工業	211.7	262.8	276.5	276.5	石油製品	93.8	511.7	392.2	392.2
非鉄金属地金	55.5	56.5	73.0	73.0	石炭製品	6.1	9.1	21.2	21.2
伸銅・アルミニウム圧延製品	59.3	86.6	113.7	113.7	プラスチック製品工業	383.7	337.9	538.6	538.6
電線・ケーブル	42.3	63.3	89.8	89.8	パルプ・紙・紙加工品工業	241.0	238.8	330.7	315.4
非鉄金属鋳物	54.6	56.4	0.0	0.0	パルプ	21.8	4.1	15.3	0.0
金属製品工業	566.8	479.9	715.5	640.0	紙	149.6	142.2	260.0	260.0
建設用金属製品	87.1	74.2	0.0	0.0	板紙	42.8	42.9	49.6	49.6
建築用金属製品	114.1	105.6	132.9	132.9	紙加工品	26.8	49.6	5.8	5.8
暖ちゅう房熱機器	56.6	55.5	208.8	133.3	繊維工業	200.9	159.6	422.3	422.3
その他の金属製品	309.0	244.6	373.8	373.8	化学繊維	27.3	20.9	71.4	71.4
一般機械工業	1318.2	1159.9	922.2	879.3	紡績	5.7	5.3	27.9	27.9
ボイラ・原動機	136.1	116.7	78.1	78.1	織物	36.1	21.6	82.9	82.9
土木建設機械	104.2	108.9	152.8	152.8	染色整理	16.8	16.3	23.9	23.9
化学機械	11.8	9.6	0.0	0.0	衣類	84.4	63.5	174.3	174.3
生活関連産業用機械	56.3	43.2	0.0	0.0	その他の繊維製品	30.6	32.0	41.9	41.9
半導体・フラットパネル製造装置	146.6	141.5	0.0	0.0	食料品・たばこ工業	721.2	779.4	430.8	430.8
風水力機械・油圧機器	130.4	106.6	47.9	47.9	肉製品	21.6	33.7	0.0	0.0
運搬機械	25.7	22.7	0.0	0.0	乳製品	85.6	98.6	1.8	1.8
産業用ロボット	41.2	33.2	0.0	0.0	水産製品	78.0	66.6	12.9	12.9
農業用機械	31.0	30.6	60.4	33.4	野菜・果実製品	27.6	22.1	0.0	0.0
金属工作機械	99.2	84.5	105.9	105.9	油脂・調味料	75.6	83.0	32.1	32.1
金属加工機械	26.0	19.6	12.3	2.2	その他の食料品	69.7	89.0	78.6	78.6
繊維機械	22.1	17.9	8.2	8.2	清涼飲料	137.2	120.8	132.0	132.0
冷凍機・同応用装置	56.5	68.1	114.3	108.5	酒類	180.2	188.9	28.3	28.3
金型	50.6	30.0	0.0	0.0	たばこ	45.7	76.7	145.1	145.1
機械工具	60.9	35.7	87.6	87.6	その他工業	533.9	365.2	538.5	538.5
その他の一般機械	54.9	79.2	91.7	91.7	ゴム製品工業	153.6	121.2	136.3	136.3
一般機械器具部品	264.7	211.9	163.0	163.0	皮革製品工業	12.3	12.6	35.5	35.5
電気機械工業	607.3	641.3	467.7	289.2	家具工業	85.3	70.1	131.2	131.2
回転電気機械	74.3	76.2	0.0	0.0	金属製家具	68.7	57.0	93.0	93.0
静止電気機械	33.1	37.9	6.1	6.1	木製家具	16.6	13.1	38.2	38.2
開閉制御装置・機器	115.8	127.5	0.0	0.0	印刷業	180.7	69.2	0.0	0.0
民生用電気機械	118.4	117.8	265.4	98.3	木材・木製品工業	57.3	54.3	165.8	165.8
配線・照明器具	74.6	89.0	129.9	129.9	その他製品工業	44.7	37.8	69.7	69.7
電子応用装置	36.4	40.7	0.0	0.0	楽器	3.3	8.8	16.8	16.8
電気計測器	75.0	57.7	3.7	0.0	文具	13.1	16.0	33.6	33.6
電池	47.0	65.3	52.0	52.0	玩具	28.3	13.0	19.3	19.3
その他の電気機械	32.7	29.2	10.6	2.9	鉱業	20.9	9.9	15.6	15.6
情報通信機械工業	433.4	461.2	350.5	332.3	産業総合(鉱工業・電力・ガス事業)	10424.2	10612.9	10000.0	9617.5
通信機械	150.0	135.4	5.5	5.5	電力・ガス事業	424.2	612.9	0.0	0.0
民生用電子機械	129.0	173.9	292.2	274.0	新日本標準産業分類(第12回改定)対応品目組替後(注)				
電子計算機	124.2	129.8	42.8	42.8	はん用機械工業(新産業分類)	613.4	526.0	403.3	397.5
その他の情報通信機械	30.2	22.1	10.0	10.0	生産用機械工業(新産業分類)	672.3	571.6	427.2	390.1
電子部品・デバイス工業	799.3	763.7	391.3	391.3	業務用機械工業(新産業分類)	124.4	139.6	197.0	197.0
電子部品	382.1	381.7	79.9	79.9	窯業・土石製品工業(新産業分類)	289.6	203.7	621.7	606.8
半導体素子	57.7	61.5	56.5	56.5	繊維工業(新産業分類)	204.3	161.5	433.4	433.4
集積回路	315.7	280.3	254.9	254.9	その他工業(新産業分類)	544.0	386.0	553.6	558.6
半導体部品	43.8	40.2	0.0	0.0	最終需要財	4935.4	5067.8	4636.4	4327.7
輸送機械工業	1685.8	2014.7	831.9	831.9	投資財	2352.5	2268.0	2037.2	1980.1
輸送機械工業(除・船舶・鉄道車両)	1568.2	1888.0	831.9	831.9	資本財	1662.1	1654.8	1030.9	984.3
乗用車	852.8	1146.1	563.8	563.8	製造設備用	530.7	451.8	134.0	123.9
バス	16.9	21.8	21.9	21.9	電力用	148.1	163.3	49.1	45.4
トラック	172.2	220.8	173.4	173.4	通信・放送用	48.8	49.3	22.4	22.4
自動車部品	456.1	419.9	4.4	4.4	農業用	31.0	30.6	60.4	33.4
二輪自動車	39.2	51.0	50.8	50.8	建設用	129.6	126.3	183.7	183.7
産業車両	31.0	28.4	17.6	17.6	輸送用	381.3	470.8	247.8	247.8
船舶・同機関	104.2	111.3	0.0	0.0	事務用	175.4	185.4	145.5	145.5
鉄道車両	13.4	15.4	0.0	0.0	その他	217.2	177.3	188.0	182.2
(特掲:乗用車・バス・トラック)	1041.9	1388.7	759.1	759.1	建設財	690.4	613.2	1006.3	995.8
精密機械工業	102.0	98.1	125.4	125.4	建築用	568.1	510.1	789.6	779.1
計測機器	80.7	63.0	73.3	73.3	土木用	122.3	103.1	216.7	216.7
光学部品	11.2	14.3	32.0	32.0	消費財	2582.9	2799.8	2599.2	2347.6
時計	10.1	20.8	20.1	20.1	耐久消費財	1267.9	1605.1	1397.9	1146.3
窯業・土石製品工業	293.0	205.6	632.8	617.9	家事用	62.3	66.4	169.4	169.4
ガラス・同製品	76.1	51.2	172.5	172.5	冷暖房用	62.5	59.1	230.2	0.0
セメント・同製品	94.1	68.0	232.7	232.7	家具・装備品用	43.4	42.0	80.5	77.3
陶磁器	32.4	22.7	128.2	128.2	教養・娯楽用	246.5	305.7	276.9	258.7
ファインセラミックス	47.6	29.2	31.5	16.6	乗用車・二輪車	853.2	1131.9	640.9	640.9
その他の窯業・土石製品	42.8	34.5	67.9	67.9	非耐久消費財	1315.0	1194.7	1201.3	1201.3
化学工業	1181.3	953.8	1534.2	1534.2	家事用	649.7	423.8	555.6	555.6
化学工業(除・医薬品)	823.0	744.9	1534.2	1534.2	教養・娯楽用	105.2	236.6	250.1	250.1
化学肥料	9.6	8.3	61.3	61.3	被服・履き物	92.2	71.4	196.0	196.0
ソーダ工業製品	11.3	11.7	10.1	10.1	飲食料品	467.9	462.9	199.6	199.6
無機薬品・顔料・触媒	32.7	35.1	63.1	63.1	生産財	5064.6	4932.2	5363.6	5289.8
高圧ガス	15.0	11.9	11.6	11.6	鉱工業用生産財	4601.7	4403.6	4854.0	4780.2
石油系芳香族	63.2	58.0	63.4	63.4	その他用生産財	462.9	528.6	509.6	509.6

(注)「利用上の注意」参照

実 数 表 Actual figures

- (注) 1. 実数表には、生産動態調査結果にもとづいた指数作成用の実数を掲載しています。
 2. 印を付してある品目は、生産動態統計調査の改正及び調査対象の見直し等により、それ以前の実績との間で不連続を生じたため、前月比、前年同月比及び季調済前月比について連続性を確保して計算しているものである。
 3. 印を付してある品目は、在庫を生産で除して在庫率を求めている品目である。
 4. 印を付してある品目は、1又は2事業所による数値の為、秘密保護により数値を秘匿している。
 5. 格付は、指数採用品目の特殊分類の格付けである。

資本財 a . 資・製：製造設備用 b . 資・電：電力用 c . 資・通：通信・放送用 d . 資・農：農業用 e . 資・建：建設用 f . 資・輸：輸送用 g . 資・事：事務用 h . 資・他：その他の資本財	耐久消費財 k . 耐・家：家事用 l . 耐・冷：冷暖房用 m . 耐・装：家具・装備品用 n . 耐・教：教養・娯楽用 o . 耐・乗：乗用車・二輪車 (含む二輪車)
建設財 i . 建・建：建築用 j . 建・土：土木用	非耐久消費財 p . 非・家：家事用 q . 非・教：教養・娯楽用 r . 非・被：被服及び履き物 s . 非・食：食料品
	生産財 t . 生・鉱：鉱工業用生産財 u . 生・他：その他用生産財

Notes

1. Figures in the following list are the actual figures in the Current Survey of Production, with which indices of Industrial Production are compiled.
2. We revised the "Current Survey of Production", so in some categories of goods the items surveyed were changed and thus the figures are not compared with the before. In order to compare the data, we calculate month-to-month and year-to-year percent changes. These goods are designated by the mark.
3. We mark " " on the goods whose inventory ratio is calculated as Inventories divided by Production.
4. The individual data for the item with " " mark are kept secret, because these data are collected from only one or two firms.
5. We define indices as follows.

Capital Goods a . for manufacturing equipment b . for electricity c . for communication and broadcasting d . for agriculture e . for construction f . for transportation g . for office work h . miscellaneous capital goods	Durable Consumer Goods k . for household use l . for heating and cooling equipment m . for furniture and furnishings n . for education and amusement o . Passenger cars and motorcycles
Construction Goods i . for construction j . for engineering	Non-durable Consumer Goods p . for household use q . for education and amusement r . Clothing and Footwear s . Food
	Producer Goods t . for Manufacturing u . for Other Uses

(前月比・前年同月比・在庫率 = %)

分類 Classification	品目 Goods	単位 Unit 格付 *1	項目 Item	9月 2009 Sept.	10月 Oct.	原指数 Original Index		季調済指数 前月比 %Change From Previous Month (Seasonal adjust- ment index)	
						前月比 %Change From Previous Month	前年同月比 %Change From Previous Year		
						生産 出 在 在	生産 出 在 在	生産 出 在 在	生産 出 在 在
鉄鋼業 Iron and steel	銑鉄 Pig iron	t 生・鋳	生産	P	6048859	6613872	9.4	9.2	5.8
			出荷	S	337389	321922	4.6	9.1	11.7
			在庫	I	1037923	1016151	2.1	66.5	6.1
			在庫率	IR	---	---	---	---	---
鉄素製品(含・鋼半製品) Crude steel (incl. Semi- finished steel)	フェロアロイ Ferro-alloys	t 生・鋳	生産	P	51663	65068	25.9	1.8	1.0
			出荷	S	63209	70181	10.9	7.6	4.3
			在庫	I	137516	129571	5.8	0.6	4.7
			在庫率	IR	217.6	184.6	15.2	7.6	7.4
	粗鋼 Crude steel	t 生・鋳	生産	P	8268757	8800432	6.5	12.8	1.7
			出荷	S	7782	15630	100.9	7.4	80.0
			在庫	I	57881	60416	4.5	19.6	1.1
			在庫率	IR	---	---	---	---	---
鋼半製品 Semi-finished steel	t 生・鋳	生産	P	8103332	8607015	6.2	12.1	1.7	
		出荷	S	866908	794065	8.4	26.8	5.2	
		在庫	I	3695695	3533362	4.4	0.9	5.5	
		在庫率	IR	45.6	41.1	9.8	12.9	7.5	
熱間圧延鋼材 Hot rolled steel	鋼矢板 Steel pilings	t 建・土	生産	P	45891	70060	52.6	3.4	27.9
			出荷	S	46665	56454	21.0	1.3	12.3
			在庫	I	33992	47231	39.0	37.7	21.7
			在庫率	IR	72.8	83.7	14.9	39.6	11.1
	H形鋼 Wide flange beams	t 建・建	生産	P	273414	273064	0.1	27.3	2.8
			出荷	S	296012	249253	15.8	31.1	14.0
			在庫	I	131551	154626	17.5	17.2	7.3
			在庫率	IR	44.4	62.0	39.7	20.2	20.1
	大中小形鋼 Heavy, medium and light shapes	t 建・建 生・鋳	生産	P	189928	169317	10.9	22.0	16.8
			出荷	S	189014	173544	8.2	25.6	10.4
			在庫	I	120207	116005	3.5	13.7	7.7
			在庫率	IR	63.6	66.8	5.1	15.9	2.8
小形棒鋼 Light bars	t 建・建	生産	P	752811	745066	1.0	10.5	6.9	
		出荷	S	726725	729046	0.3	8.2	2.6	
		在庫	I	537661	549761	2.3	4.2	3.7	
		在庫率	IR	74.0	75.4	1.9	4.4	2.0	
普通鋼線材 Ordinary wire rods	t 生・鋳	生産	P	110071	130816	18.8	17.5	24.3	
		出荷	S	114882	115598	0.6	22.6	4.9	
		在庫	I	55705	63831	14.6	18.0	21.2	
		在庫率	IR	48.5	55.2	13.8	6.0	26.9	
普通鋼鋼板 Ordinary steel sheets and plates	t 生・鋳	生産	P	908797	942749	3.8	23.9	1.4	
		出荷	S	944269	921386	2.4	21.4	3.3	
		在庫	I	473122	481901	1.8	1.3	1.3	
		在庫率	IR	50.1	52.3	4.5	29.2	1.3	
普通鋼鋼帯 Ordinary steel strips	t 生・鋳	生産	P	3533953	3773727	6.8	4.9	3.9	
		出荷	S	1677478	1550665	7.6	2.5	3.8	
		在庫	I	856240	868190	1.4	12.7	0.2	
		在庫率	IR	51.0	56.0	9.8	14.9	2.0	
特殊鋼熱間圧延鋼材 Special hot-rolled steel	t 生・鋳	生産	P	1320925	1446017	9.4	23.6	2.9	
		出荷	S	997459	1022972	2.6	27.3	0.5	
		在庫	I	535859	551968	3.0	15.1	0.8	
		在庫率	IR	53.7	54.0	0.5	16.9	0.3	
鋼管 Steel pipes and tubes	普通鋼熱間鋼管 Ordinary hot-steel pipes and tubes	t 建・土 生・鋳	生産	P	322509	333383	3.4	32.2	3.3
			出荷	S	303095	300237	0.8	28.5	6.3
			在庫	I	263003	257428	2.1	25.6	7.3
			在庫率	IR	86.8	85.7	1.2	4.1	10.9
特殊鋼熱間鋼管 Special hot-steel pipes and tubes	t 生・鋳	生産	P	141257	145493	3.0	40.1	0.5	
		出荷	S	99077	110101	11.0	53.4	36.9	
		在庫	I	165718	191046	15.2	14.2	8.8	
		在庫率	IR	167.3	173.5	3.7	83.8	28.6	
冷間仕上鋼材 Cold finished steel	普通鋼冷延広幅帯鋼 Ordinary cold-rolled wide strips	t 生・鋳	生産	P	1754765	1846500	5.3	10.4	3.2
			出荷	S	602555	612421	1.6	5.2	5.1
			在庫	I	369510	386162	4.5	9.9	2.8
			在庫率	IR	61.3	63.1	2.9	4.9	0.1

* 1. Classification by Use of Goods

P: Production, S: Shipments, I: Inventories, IR: Inventory Ratio

(前月比・前年同月比・在庫率 = %)

分類 Classification	品目 Goods	単位 Unit 格付 *1	項目 Item	9月 2009 Sept.	10月 Oct.	原指数 Original Index		季調済指数 前月比 %Change From Previous Month (Seasonal adjust- ment index)	
						前月比 %Change From Previous Month	前年同月比 %Change From Previous Year		
	普通鋼冷延電気鋼帯 Ordinary cold-rolled electrical sheets and strips	t 生・鋳	生産	P	119311	137574	15.4	6.3	19.3
			出荷	S	146908	126155	14.0	21.9	6.3
			在庫	I	49945	61338	22.9	16.2	18.2
			在庫率	IR	34.0	48.6	43.0	48.7	30.9
	冷間ロール成型軽量形鋼 Cold formed steel shapes	t 建・建	生産	P	41881	42684	1.8	14.7	3.9
			出荷	S	41007	41118	0.2	19.1	6.0
			在庫	I	21051	21932	4.2	26.5	6.3
			在庫率	IR	51.3	53.3	4.0	9.1	13.5
	特殊鋼冷間仕上鋼材 Special cold-finished steel	t 生・鋳	生産	P	232075	219778	5.3	11.9	9.9
			出荷	S	215903	223678	3.6	11.8	2.0
			在庫	I	117481	107909	8.1	29.3	7.2
			在庫率	IR	54.4	48.2	11.5	19.9	11.6
	特殊鋼磨棒鋼 Special cold-finished bars	t 生・鋳	生産	P	49587	54444	9.8	25.5	10.2
			出荷	S	48621	51902	6.7	28.4	7.5
			在庫	I	34739	35599	2.5	19.5	2.7
			在庫率	IR	71.4	68.6	4.0	12.4	4.2
	特殊鋼冷間圧造用炭素鋼線 Special carbon steel wires for cold heading and cold forging	t 生・鋳	生産	P	61439	62454	1.7	8.6	1.9
			出荷	S	59496	59959	0.8	9.2	3.5
			在庫	I	9487	10229	7.8	8.2	6.8
			在庫率	IR	15.9	17.1	7.5	1.2	6.4
めっき鋼材 Metallic coated steel	ブリキ Tin plates	t 生・鋳	生産	P	89076	91698	2.9	0.7	4.2
			出荷	S	87619	89837	2.5	7.1	9.7
			在庫	I	55087	55580	1.0	8.5	0.1
			在庫率	IR	62.9	61.9	1.6	1.6	6.7
	ティンフリースチール Tin-free steel	t 生・鋳	生産	P	66123	69712	5.5	8.6	4.6
			出荷	S	62277	74966	20.4	0.5	20.2
			在庫	I	45062	39776	11.8	7.2	16.9
			在庫率	IR	72.4	53.1	26.7	7.6	27.6
	亜鉛めっき鋼板 Galvanized sheets	t 生・鋳	生産	P	1029458	1033003	0.3	21.1	2.2
			出荷	S	1020202	1023240	0.3	19.9	2.1
			在庫	I	547472	536122	2.0	21.8	0.3
			在庫率	IR	53.7	52.4	2.4	2.4	2.1
鑄鍛造品 Steel castings and forgings	鍛鋼品 Steel forgings	t 生・鋳	生産	P	43317	46827	8.1	27.2	3.4
			出荷	S	26648	27773	4.2	35.6	4.0
			在庫	I	15320	15629	2.0	30.1	0.5
			在庫率	IR	57.5	56.3	2.1	8.5	3.6
	鑄鋼品 Steel castings	t 生・鋳	生産	P	15441	17441	13.1	35.7	8.5
			出荷	S	9727	11009	13.2	28.0	5.8
			在庫	I	21368	20746	2.8	16.0	1.5
			在庫率	IR	219.7	188.4	14.3	16.6	6.1
	銑鉄鑄物 Iron castings	t 生・鋳	生産	P	257892	268481	4.2	27.8	2.1
			出荷	S	165737	171621	3.5	34.5	1.0
			在庫	I	86131	86091	0.0	26.4	2.2
			在庫率	IR	52.0	50.2	3.4	12.6	0.7
	鉄系鍛工品 Ferrous forgings	t 生・鋳	生産	P	152742	154921	5.3	26.7	0.1
			出荷	S	---	---	---	---	---
			在庫	I	---	---	---	---	---
			在庫率	IR	---	---	---	---	---
非鉄金属工業 Non-ferrous metals	アルミニウム合金地金 Aluminum alloy ingots	t 生・鋳	生産	P	195142	206553	5.9	10.6	3.3
			出荷	S	25115	26984	7.4	8.0	0.4
			在庫	I	11921	11774	1.3	19.4	0.5
			在庫率	IR	47.5	43.6	8.2	12.4	2.7
非鉄金属地金 Refining of non-ferrous metals	アルミニウム二次合金地金 Secondary aluminum alloy ingots	t 生・鋳	生産	P	81632	84561	3.5	13.6	1.1
			出荷	S	78262	80976	3.5	14.1	0.1
			在庫	I	33749	35144	4.1	17.4	3.4
			在庫率	IR	43.1	43.4	0.7	3.8	2.1
	電気金 Electrolytic gold	kg 生・鋳	生産	P	11941	12337	3.4	20.7	8.3
			出荷	S	11256	12796	13.6	36.4	24.3
			在庫	I	6974	6515	6.6	40.0	12.4
			在庫率	IR	62.0	50.9	17.9	2.4	23.0

* 1. Classification by Use of Goods

P: Production, S: Shipments, I: Inventories, IR: Inventory Ratio

(前月比・前年同月比・在庫率 = %)

分類 Classification	品目 Goods	単位 Unit 格付 *1	項目 Item	9月 2009 Sept.	10月 Oct.	原指数 Original Index		季調済指数 前月比 %Change From Previous Month (Seasonal adjust- ment index)	
						前月比 %Change From Previous Month	前年同月比 %Change From Previous Year		
電気銅 Electrolytic copper		t 生・鋳	生産	P	117062	112040			6.2
			出荷	S	109556	117538	4.3	14.7	0.7
			在庫	I	42864	31952	7.3	4.2	10.7
			在庫率	IR	39.1	27.2	25.5	10.8	11.0
							30.5	7.0	
亜鉛 Zinc		t 生・鋳	生産	P	43412	51687	19.1	12.6	11.5
			出荷	S	47484	51915	9.3	5.5	0.3
			在庫	I	22358	22130	1.1	37.2	2.6
			在庫率	IR	47.1	42.6	9.6	29.9	1.2
伸銅・アルミニウム圧延製品 Copper and copper-base alloys and aluminum rolling products	伸銅製品 Elongated copper products	t 生・鋳	生産	P	64666	68952	6.6	12.7	0.8
			出荷	S	62808	68261	8.7	11.8	4.8
			在庫	I	27241	27053	0.7	16.0	3.1
			在庫率	IR	43.4	39.6	8.8	4.8	6.3
	アルミニウム板製品 Aluminum mill products (Flat rolled products)	t 生・鋳	生産	P	94361	98500	4.4	15.7	0.5
			出荷	S	92219	96155	4.2	13.2	0.3
			在庫	I	66937	65214	2.5	7.8	3.7
			在庫率	IR	72.6	67.8	6.6	6.1	4.2
	アルミニウム押出製品 Aluminum mill products (Extruded products)	t 生・鋳	生産	P	59979	64571	7.8	16.5	2.0
			出荷	S	29783	32243	8.3	13.2	4.8
			在庫	I	11664	11961	2.5	12.9	1.4
			在庫率	IR	39.2	37.1	5.3	30.1	6.6
アルミニウムはく Aluminum foils	t 生・鋳	生産	P	10154	10846	6.8	8.2	3.3	
		出荷	S	9789	10549	7.7	6.4	4.1	
		在庫	I	5034	5191	3.2	15.3	3.0	
		在庫率	IR	51.4	49.2	4.2	9.5	3.9	
電線・ケーブル Electric wires and cables	機器用絶縁電線(輸送機器用を除く) Appliance wires (Excluding wires and cables for transport equipment)	t 生・鋳	生産	P	3296	3415	3.7	18.8	2.4
			出荷	S	3200	3394	6.1	20.3	1.4
			在庫	I	3581	3572	0.2	24.9	1.0
			在庫率	IR	111.9	105.2	6.0	5.8	0.3
	輸送機器用絶縁電線 Wires and cables for transport equipment	t 生・鋳	生産	P	4174	4290	2.8	16.4	2.8
			出荷	S	4162	4266	2.5	12.6	0.1
			在庫	I	1033	1020	1.3	16.7	2.7
			在庫率	IR	24.8	23.9	3.6	4.8	4.5
	通信用電線・ケーブル Telecommunication wires / cables	t 資・通	生産	P	2128	2563	20.4	0.3	17.1
			出荷	S	2293	2756	20.2	2.0	12.0
			在庫	I	5255	5267	0.2	0.4	1.0
			在庫率	IR	229.2	191.1	16.7	1.5	8.4
	電力用電線・ケーブル Power wires / cables	t 資・電	生産	P	19054	17573	7.8	20.5	7.3
			出荷	S	21303	20716	2.8	17.2	1.2
			在庫	I	11369	11025	3.1	24.0	2.0
			在庫率	IR	53.4	53.2	0.4	8.3	6.4
通信用ケーブル光ファイバ製品 Optical fiber products for telecommunication cables	Kmc core 資・通	生産	P	1040290	886726	14.8	11.7	16.0	
		出荷	S	1024856	817521	20.2	21.6	23.7	
		在庫	I	373913	371363	0.7	5.7	6.0	
		在庫率	IR	36.5	45.4	24.4	20.0	41.1	
非鉄金属鋳物 Non-ferrous metal castings	銅・銅合金鋳物 Copper / copper alloy castings	t 生・鋳	生産	P	6110	6290	3.0	25.5	0.4
			出荷	S	---	---	---	---	---
			在庫	I	---	---	---	---	---
			在庫率	IR	---	---	---	---	---
	アルミニウム鋳物 Aluminum alloy castings	t 生・鋳	生産	P	30886	31870	3.2	13.7	0.5
			出荷	S	---	---	---	---	---
			在庫	I	---	---	---	---	---
			在庫率	IR	---	---	---	---	---
	アルミニウムダイカスト Aluminum alloy die castings	t 生・鋳	生産	P	76995	80599	4.7	11.4	1.3
金属製品工業 Fabricated metals 建設用金属製品 Fabricated structural metal products	鉄骨 Structural steel frames	t 建・建	生産	P	99358	100194	0.8	21.7	2.0
			出荷	S	---	---	---	---	---
			在庫	I	---	---	---	---	---
			在庫率	IR	---	---	---	---	---

* 1. Classification by Use of Goods

P: Production, S: Shipments, I: Inventories, IR: Inventory Ratio

(前月比・前年同月比・在庫率 = %)

分類 Classification	品目 Goods	単位 Unit 格付 *1	項目 Item	9月 2009 Sept.	10月 Oct.	原指数 Original Index		季調済指数 前月比 %Change From Previous Month (Seasonal adjust- ment index)
						前月比 %Change From Previous Month	前年同月比 %Change From Previous Year	
	軽量鉄骨 Light structural steel frames	t 建・建	生産 出荷 在庫 在庫率 P S I IR	15043 --- --- ---	18308 --- --- ---	21.8 --- --- ---	24.8 --- --- ---	10.6 --- --- ---
建築用金属製品 Metal products of building	木造住宅用アルミニウムサッシ Aluminum sashes for wooden houses	t 建・建	生産	7429	7932	6.8	21.0	1.5
			出荷	10141	10702	5.5	21.4	0.5
			在庫	6291	5802	7.8	13.6	4.9
			在庫率	62.0	54.2	12.6	9.9	6.2
	ビル用アルミニウムサッシ Aluminum sashes for building	t 建・建	生産	7637	7455	2.3	22.4	5.3
			出荷	8502	8320	2.1	21.0	6.0
			在庫	1928	1795	6.8	25.2	7.6
			在庫率	22.7	21.6	4.8	5.2	1.9
アルミニウムドア Aluminum doors	t 建・建	生産	1720	1829	6.3	17.5	2.9	
		出荷	2136	2258	5.6	18.6	4.3	
		在庫	1044	946	9.4	26.5	7.0	
		在庫率	48.9	41.9	14.3	9.7	5.0	
アルミニウムエクステリア Aluminum exterior	t 建・建	生産	5367	5591	4.2	19.0	5.3	
		出荷	5984	6513	8.9	16.1	0.3	
		在庫	5942	5617	5.4	16.6	5.8	
		在庫率	99.3	86.2	13.2	0.6	3.8	
スチール・ステンレスドア Steel and stainless doors	t 建・建	生産	4658	4950	6.2	16.2	1.5	
		出荷	6104	6137	0.5	9.0	9.2	
		在庫	1710	1763	3.0	36.8	2.2	
		在庫率	28.0	28.7	2.5	30.5	14.9	
スチール・ステンレスシャッター Steel and stainless shutters	t 建・建	生産	7449	8449	13.3	14.5	12.7	
		出荷	7466	8406	12.6	15.2	11.5	
		在庫	687	731	6.4	14.5	5.8	
		在庫率	9.2	8.7	5.4	1.2	4.8	
暖ちゅう房熱機器 Equipment for heating and kitchen	ガスこんろ Gas cooking appliances	台 耐・家	生産	347955	444127	27.6	1.6	0.6
			出荷	356019	370825	4.2	5.7	10.6
			在庫	512353	575671	12.3	5.9	11.5
			在庫率	143.9	155.2	7.8	0.2	23.8
	ガス湯沸器 Gas-fired water heaters	台 耐・家	生産	147597	175605	19.0	27.5	5.5
			出荷	177196	194326	9.7	2.6	2.5
			在庫	259813	251151	3.3	15.7	7.5
			在庫率	146.6	129.2	11.9	13.4	12.8
ガス風呂がま Gas bath boilers	台 建・建	生産	89664	104492	16.6	15.0	1.2	
		出荷	95637	92243	3.5	6.8	2.5	
		在庫	59226	70842	19.6	25.2	4.2	
		在庫率	61.9	76.8	24.0	19.6	10.6	
石油ストーブ Oil-fired space heaters	台 耐・冷	生産	446553	526208	17.9	61.6	8.4	
		出荷	544192	667618	22.7	10.0	14.5	
		在庫	1560828	1415378	9.3	14.3	4.1	
		在庫率	---	---	---	---	---	
石油温水給湯暖房機 Oil-fired water heaters and space heaters	台 建・建	生産	27129	30991	14.2	11.6	4.1	
		出荷	27416	30551	11.4	11.9	12.2	
		在庫	27449	27959	1.9	17.2	0.8	
		在庫率	100.1	91.5	8.6	26.0	8.3	
その他の金属製品 Other metal products	鋼索 Wire ropes	t 生・鋳	生産	32605	34538	6.0	15.5	2.9
			出荷	21336	22511	5.4	21.4	4.5
			在庫	28628	28873	0.8	6.9	0.6
			在庫率	134.2	128.3	4.4	18.5	3.0
	電気溶接棒 Electrical welding rods	t 生・鋳	生産	19197	20310	5.8	29.9	3.1
			出荷	19252	19922	3.5	26.8	4.5
			在庫	16176	16445	1.6	46.9	5.4
			在庫率	84.0	82.5	1.8	100.8	9.9
	ドラム缶 Steel drums	t 生・鋳	生産	28699	30669	6.9	3.0	3.8
出荷			28423	30703	8.0	2.6	3.9	
在庫			3160	3140	0.6	11.4	1.5	
在庫率			11.1	10.2	8.1	8.9	7.3	

* 1. Classification by Use of Goods

P: Production, S: Shipments, I: Inventories, IR: Inventory Ratio

(前月比・前年同月比・在庫率 = %)

分類 Classification	品目 Goods	単位 Unit 格付 *1	項目 Item	9月 2009 Sept.	10月 Oct.	原指数 Original Index		季調済指数 前月比 %Change From Previous Month (Seasonal adjust- ment index)	
						前月比 %Change From Previous Month	前年同月比 %Change From Previous Year		
						生産 出荷 在庫 在庫率	P S I IR		
18リットル缶 18 l cans		t 生・鋳	生産	P	16909	17664	4.5	6.7	3.0
			出荷	S	16248	17245	6.1	7.2	1.8
			在庫	I	4281	4558	6.4	9.7	6.3
			在庫率	IR	26.3	26.4	0.4	18.3	5.0
食缶 Food cans		t 生・鋳	生産	P	47940	49573	3.4	4.6	1.8
			出荷	S	43252	44992	4.0	1.2	4.0
			在庫	I	30332	29170	3.8	12.2	2.9
			在庫率	IR	70.1	64.8	7.5	10.7	4.3
一般缶 General cans		t 生・鋳	生産	P	7026	8211	16.8	18.8	5.2
			出荷	S	6963	7904	13.4	16.5	2.1
			在庫	I	8427	8138	3.5	6.8	5.4
			在庫率	IR	121.0	103.0	14.8	11.7	4.6
架線金物 Transmission line hardware		千個 生・他	生産	P	16595	19341	16.5	10.0	0.9
			出荷	S	---	---	---	---	---
			在庫	I	---	---	---	---	---
			在庫率	IR	---	---	---	---	---
かさね板ばね Leaf springs		t 生・鋳	生産	P	5089	5214	2.5	53.7	2.2
			出荷	S	6406	6943	8.4	38.8	4.4
			在庫	I	9345	8823	5.6	23.2	3.4
			在庫率	IR	145.9	127.1	12.9	25.5	9.3
線ばね Wire springs		t 生・鋳	生産	P	7850	7968	1.5	11.8	1.0
			出荷	S	8262	8365	1.3	10.8	1.5
			在庫	I	2702	2748	1.8	12.0	0.3
			在庫率	IR	32.7	32.9	0.6	1.4	2.7
うす板ばね Flat springs		t 生・鋳	生産	P	7224	7406	2.5	5.8	0.4
			出荷	S	7706	7780	0.9	8.9	3.1
			在庫	I	2041	1967	3.7	29.8	1.5
			在庫率	IR	26.5	25.3	4.6	22.8	5.0
超硬チップ Cemented carbide tips		kg 生・鋳	生産	P	239080	258459	8.0	33.9	9.3
			出荷	S	223089	240521	7.9	31.0	11.2
			在庫	I	---	---	---	---	---
			在庫率	IR	96.6	91.5	5.2	33.1	1.5
可鍛鉄製管継手 Pipe fittings (Made of malleable iron castings)		kg 建・土	生産	P	2824201	2977871	5.5	17.8	0.9
			出荷	S	---	---	---	---	---
			在庫	I	---	---	---	---	---
			在庫率	IR	---	---	---	---	---
鋼管製管継手 Pipe fittings (Made of steel pipes and tubes)		kg 建・土	生産	P	3784589	4105210	8.3	45.1	3.3
			出荷	S	---	---	---	---	---
			在庫	I	---	---	---	---	---
			在庫率	IR	---	---	---	---	---
作業工具 Machinist hand tools		千個 生・鋳 生・他	生産	P	7011	6916	1.4	26.5	3.7
			出荷	S	7396	7201	2.7	25.0	4.1
			在庫	I	12992	12888	0.9	9.0	2.2
			在庫率	IR	175.7	179.0	1.9	21.4	0.4
粉末や金製機械材料 Sintered products (Machine materials)		t 生・鋳	生産	P	8135	8366	2.7	12.2	1.4
			出荷	S	---	---	---	---	---
			在庫	I	---	---	---	---	---
			在庫率	IR	---	---	---	---	---
粉末や金製磁性材料 Sintered products (Magnetic materials)		t 生・鋳	生産	P	3480	3697	6.3	16.1	0.8
			出荷	S	---	---	---	---	---
			在庫	I	---	---	---	---	---
			在庫率	IR	---	---	---	---	---
産業用アルミニウム製品 Industrial aluminum products		t 生・鋳	生産	P	1012	990	2.3	31.6	1.8
			出荷	S	974	982	0.8	30.8	7.1
			在庫	I	343	335	2.3	5.1	10.9
			在庫率	IR	35.2	34.1	3.2	36.9	18.6
飲料用アルミニウム缶 Aluminum cans for beverage		t 生・鋳	生産	P	25325	25854	2.1	2.2	7.0
			出荷	S	25936	24031	7.3	2.5	1.0
			在庫	I	30976	31255	0.9	3.0	0.7
			在庫率	IR	119.4	130.1	9.0	5.7	1.8

* 1. Classification by Use of Goods

P: Production, S: Shipments, I: Inventories, IR: Inventory Ratio

(前月比・前年同月比・在庫率 = %)

分類 Classification	品目 Goods	単位 Unit 格付 *1	項目 Item	9月 2009 Sept.	10月 Oct.	原指数 Original Index		季調済指数 前月比 %Change From Previous Month (Seasonal adjust- ment index)	
						前月比 %Change From Previous Month	前年同月比 %Change From Previous Year		
一般機械工業 General machinery ボイラ・原動機 Boilers and power units	はん用内燃機関 Internal combustion engines for industry	千PS 生・鋳	生産	P	5547	6296	13.5	40.7	13.0
			出荷	S	4571	4427	3.2	36.7	5.8
			在庫	I	2869	3168	10.3	31.6	0.0
			在庫率	IR	62.8	71.6	14.0	8.1	4.5
	ボイラ部品 Parts and accessories of boilers	百万円 生・鋳	生産	P	5593	1668	70.2	9.8	1.6
			出荷	S	---	---	---	---	---
			在庫	I	---	---	---	---	---
	蒸気タービン部品 Parts and accessories of steam turbines	百万円 生・鋳	生産	P	12759	7889	38.1	45.5	72.9
			出荷	S	---	---	---	---	---
在庫			I	---	---	---	---	---	
土木建設機械 Engineering and construction machinery	ブルドーザ Bulldozers	台 資・建	生産	P	130	206	58.0	72.0	61.8
			出荷	S	123	191	55.2	73.8	86.5
			在庫	I	300	315	5.0	29.1	12.9
			在庫率	IR	243.9	164.9	32.4	393.8	51.5
	建設用クレーン Construction cranes	台 資・建	生産	P	143	145	1.4	66.7	12.5
			出荷	S	293	64	78.1	77.2	64.3
			在庫	I	771	852	10.5	52.4	6.5
	ショベル系掘削機械 Shovel type excavators	台 資・建	生産	P	4558	4858	6.6	58.7	12.9
			出荷	S	5669	5571	1.7	49.9	14.5
在庫			I	6172	5469	11.4	45.7	19.1	
化学機械 Chemical machinery	熱交換器 Heat exchangers	t 資・製	生産	P	1890	2015	6.6	17.2	20.8
			出荷	S	---	---	---	---	---
			在庫	I	---	---	---	---	---
			在庫率	IR	---	---	---	---	---
	混合機・かくはん機・粉碎機 Blenders, Mixers and Crushers	t 資・製	生産	P	749	447	40.3	2.4	54.7
			出荷	S	---	---	---	---	---
			在庫	I	---	---	---	---	---
	反应用機器 Reaction vessels	t 資・製	生産	P	5913	229	96.1	97.7	92.5
			出荷	S	---	---	---	---	---
在庫			I	---	---	---	---	---	
生活関連産業用機械 Daily lives industry machinery	印刷機械 Printing machinery	t 資・製	生産	P	6232	2960	52.5	60.7	34.4
			出荷	S	---	---	---	---	---
			在庫	I	---	---	---	---	---
			在庫率	IR	---	---	---	---	---
	製版機械 Plate making machinery	台 資・製	生産	P	170	167	1.8	53.2	13.7
			出荷	S	---	---	---	---	---
			在庫	I	---	---	---	---	---
	食料品加工機械 Food products machinery	百万円 資・製	生産	P	5414	4811	11.1	24.9	13.2
			出荷	S	---	---	---	---	---
在庫			I	---	---	---	---	---	
個装・内装機械 Consumer packaging machinery	百万円 資・製	生産	P	12300	8067	34.4	19.5	23.8	
		出荷	S	---	---	---	---	---	
		在庫	I	---	---	---	---	---	
半導体・フラットパネル製造装置 Semiconductor and flat- panel display manufacturing equipment	半導体製造装置 Semiconductor products machinery	百万円 資・製	生産	P	43779	41248	5.7	2.8	34.8
			出荷	S	---	---	---	---	---
			在庫	I	---	---	---	---	---
			在庫率	IR	---	---	---	---	---
	フラットパネル・ディスプレイ製造装置 Flat-panel display products machinery	百万円 資・製	生産	P	18967	18425	2.8	48.7	40.3
			出荷	S	---	---	---	---	
			在庫	I	---	---	---	---	
			在庫率	IR	---	---	---	---	

* 1. Classification by Use of Goods

P: Production, S: Shipments, I: Inventories, IR: Inventory Ratio

(前月比・前年同月比・在庫率 = %)

分類 Classification	品目 Goods	単位 Unit 格付 *1	項目 Item	9月 2009 Sept.	10月 Oct.	原指数 Original Index		季調済指数 前月比 %Change From Previous Month (Seasonal adjust- ment index)	
						前月比 %Change From Previous Month	前年同月比 %Change From Previous Year		
風水力機械・油圧機器 Fans, pumps and oil hydraulic equipment	ポンプ Pumps	t 資・他	生産	P	8623	7709	10.5	17.9	9.9
			出荷	S	9925	7904	20.4	14.6	7.3
			在庫	I	4817	4959	2.9	8.8	1.5
			在庫率	IR	48.5	62.7	29.3	6.6	6.7
	圧縮機 Compressors	t 資・製 生・鋳	生産	P	3126	2648	15.3	42.2	4.6
			出荷	S	3232	2443	24.4	40.0	8.1
			在庫	I	2069	2274	9.9	22.9	1.3
			在庫率	IR	64.0	93.1	45.4	28.6	1.7
	送風機 Fans and blowers	t 資・他	生産	P	2116	2126	0.5	26.4	5.2
出荷			S	2219	2222	0.1	21.5	7.0	
在庫			I	984	920	6.5	11.6	11.9	
在庫率			IR	44.3	41.4	6.6	12.5	13.7	
油圧ポンプ Oil-hydraulic pumps	百万円 生・鋳	生産	P	4068	4661	14.6	41.3	21.5	
		出荷	S	---	---	---	---	---	
		在庫	I	---	---	---	---	---	
		在庫率	IR	---	---	---	---	---	
油圧モータ Oil-hydraulic motors	百万円 生・鋳	生産	P	3400	3946	16.1	45.0	23.1	
		出荷	S	---	---	---	---	---	
		在庫	I	---	---	---	---	---	
		在庫率	IR	---	---	---	---	---	
油圧シリンダ Oil-hydraulic cylinders	百万円 生・鋳	生産	P	3664	3945	7.7	52.8	8.8	
		出荷	S	---	---	---	---	---	
		在庫	I	---	---	---	---	---	
		在庫率	IR	---	---	---	---	---	
油圧バルブ Oil-hydraulic valves	百万円 生・鋳	生産	P	3330	4575	32.2	38.4	39.3	
		出荷	S	---	---	---	---	---	
		在庫	I	---	---	---	---	---	
		在庫率	IR	---	---	---	---	---	
空気圧シリンダ Pneumatic cylinders	百万円 生・鋳	生産	P	4427	5445	22.6	29.9	14.4	
		出荷	S	---	---	---	---	---	
		在庫	I	---	---	---	---	---	
		在庫率	IR	---	---	---	---	---	
空気圧バルブ Pneumatic valves	百万円 生・鋳	生産	P	4947	6872	38.9	30.7	30.6	
		出荷	S	---	---	---	---	---	
		在庫	I	---	---	---	---	---	
		在庫率	IR	---	---	---	---	---	
運搬機械 Conveying machinery	クレーン Cranes	t 資・製 資・他	生産	P	11042	7992	27.6	32.4	22.3
			出荷	S	---	---	---	---	---
			在庫	I	---	---	---	---	---
コンベヤ Conveyors	t 資・製 資・他	生産	P	7530	4770	36.6	61.7	31.9	
		出荷	S	---	---	---	---	---	
		在庫	I	---	---	---	---	---	
エレベータ Elevators	t 建・建	生産	P	22563	20099	10.9	8.8	0.4	
		出荷	S	---	---	---	---	---	
		在庫	I	---	---	---	---	---	
産業用ロボット Industrial robots	プレイバックロボット Playback robots	台 資・製	生産	P	2258	2382	5.4	51.5	8.7
			出荷	S	---	---	---	---	---
			在庫	I	---	---	---	---	---
			在庫率	IR	---	---	---	---	---
数値制御ロボット Numerically controlled robots	台 資・製	生産	P	897	941	4.8	24.0	40.3	
		出荷	S	---	---	---	---	---	
		在庫	I	---	---	---	---	---	
		在庫率	IR	---	---	---	---	---	
農業用機械 Agricultural machinery	装輪式トラクタ Wheel tractors	台 資・農	生産	P	11508	13243	15.0	30.9	8.3
			出荷	S	13695	12622	7.8	19.7	2.9
			在庫	I	10540	11151	5.8	13.5	10.3
			在庫率	IR	77.0	88.3	14.7	7.7	16.2

* 1. Classification by Use of Goods

P: Production, S: Shipments, I: Inventories, IR: Inventory Ratio

(前月比・前年同月比・在庫率 = %)

分類 Classification	品目 Goods	単位 Unit 格付 *1	項目 Item	9月 2009 Sept.	10月 Oct.	原指数 Original Index		季調済指数 前月比 %Change From Previous Month (Seasonal adjust- ment index)	
						前月比 %Change From Previous Month	前年同月比 %Change From Previous Year		
						生産 出荷 在庫 在庫率	P S I IR		
	コンバイン Combines	台 資・農	生産 出荷 在庫 在庫率	P S I IR	3450 4018 2602 ---	1587 1264 2898 ---	54.0 68.5 11.3 ---	5.9 2.3 25.2 ---	6.0 13.8 3.4 ---
金属工作機械 Metal cutting machinery	数値制御旋盤 Numerically controlled lathes	t 資・製	生産	P	2559	2600	1.8	71.1	21.3
			出荷	S	3410	2191	35.7	74.3	14.9
			在庫	I	6617	7061	6.7	35.7	4.2
			在庫率	IR	194.0	322.3	66.2	150.3	24.2
	研削盤 Grinding machines	t 資・製	生産	P	1403	839	40.1	57.1	14.5
			出荷	S	1447	690	52.3	70.2	28.9
			在庫	I	858	1023	19.2	4.8	26.8
在庫率			IR	59.3	148.3	150.1	251.5	105.8	
専用機 Special purpose machines	t 資・製	生産	P	1026	620	39.7	76.0	14.2	
		出荷	S	1019	602	41.0	76.2	14.0	
		在庫	I	305	323	5.9	56.8	6.1	
		在庫率	IR	29.9	53.7	79.6	562.8	20.9	
マシニングセンタ Machining centers	t 資・製	生産	P	5745	4624	19.4	71.1	7.1	
		出荷	S	6303	4400	30.3	73.3	17.4	
		在庫	I	9713	9904	1.9	20.7	1.9	
		在庫率	IR	154.1	225.1	46.1	197.2	3.9	
数値制御ボール盤 Numerically controlled drilling machines	t 資・製	生産	P	379	475	25.3	69.5	26.9	
		出荷	S	239	308	29.0	76.7	13.5	
		在庫	I	303	257	15.0	72.4	15.5	
		在庫率	IR	126.8	83.4	34.2	18.0	32.8	
数値制御放電加工機 Numerically controlled electric discharge machines	t 資・製	生産	P	347	326	6.1	54.1	45.7	
		出荷	S	340	334	1.8	53.8	46.9	
		在庫	I	62	48	22.4	56.7	18.0	
		在庫率	IR	18.2	14.4	20.9	5.9	45.0	
金属加工機械 Metal forming machinery	鉄鋼用ロール Rolls for steel industry	本 資・製	生産	P	2244	2508	11.7	34.4	8.7
			出荷	S	2216	2454	10.8	36.9	7.2
			在庫	I	252	304	20.6	14.1	18.7
			在庫率	IR	11.4	12.4	8.7	36.3	15.6
	機械プレス Mechanical presses	t 資・製	生産	P	4218	2582	38.7	74.8	6.4
			出荷	S	5546	2557	53.9	71.0	13.4
			在庫	I	6688	6730	0.6	15.1	12.9
鑄造装置 Foundry equipment	t 資・製	生産	P	1806	595	67.0	65.2	52.6	
		出荷	S	---	---	---	---	---	
		在庫	I	---	---	---	---	---	
繊維機械 Textile machinery	紡績・準備機械 Yarn spinning and preparatory machinery	台 資・製	生産	P	146	156	6.7	8.0	12.0
			出荷	S	---	---	---	---	---
			在庫	I	---	---	---	---	---
			在庫率	IR	---	---	---	---	---
	織機・編組機械 Looms and knitting machinery	台 資・製	生産	P	1189	1335	12.3	49.9	7.1
			出荷	S	---	---	---	---	---
			在庫	I	---	---	---	---	---
工業用マシン Industrial sewing machines	台 資・製	生産	P	7920	9638	21.7	27.5	30.9	
		出荷	S	9272	11462	23.6	3.6	33.4	
		在庫	I	17118	16542	3.4	20.8	5.0	
		在庫率	IR	184.6	144.3	21.8	17.7	36.5	
冷凍機・同応用製品 Refrigerating machines and appliances	一般冷凍空調用冷凍機 Refrigerating machines for general refrigeration and air conditioning	台 生・鋳	生産	P	401340	409603	1.9	33.1	19.1
			出荷	S	236973	186654	21.3	38.5	12.7
			在庫	I	1027784	1102615	7.2	13.1	0.5
			在庫率	IR	433.7	590.7	36.2	83.9	19.0
	乗用車エアコン用冷凍機 Refrigerating machines for automobile air conditioners	台 生・鋳	生産	P	1725330	1717128	0.4	19.4	0.5
出荷			S	1548177	1618820	4.6	18.7	5.9	
在庫			I	359410	283179	21.3	23.0	24.9	
在庫率			IR	23.2	17.5	24.5	5.4	25.0	

* 1. Classification by Use of Goods

P: Production, S: Shipments, I: Inventories, IR: Inventory Ratio

(前月比・前年同月比・在庫率 = %)

分類 Classification	品目 Goods	単位 Unit 格付 *1	項目 Item	9月 2009 Sept.	10月 Oct.	原指数 Original Index		季調済指数 前月比 %Change From Previous Month (Seasonal adjust- ment index)	
						前月比 %Change From Previous Month	前年同月比 %Change From Previous Year		
						生産 出荷 在庫 在庫率	生産 出荷 在庫 在庫率		
	エンジン駆動式エアコン Air conditioner which drives a compressor by engine	台 資・他	生産 出荷 在庫 在庫率	P S I IR	1552 1627 1069 ---	1690 1543 1237 ---	9.0 5.1 15.8 ---	28.8 29.7 19.1 ---	4.8 3.3 4.8 ---
	冷凍・冷蔵ショーケース Refrigerating display cabinets	台 資・他	生産 出荷 在庫 在庫率	P S I IR	14622 18838 35368 187.7	15431 18470 34692 187.8	5.5 1.9 1.9 0.1	24.4 14.3 8.4 6.8	4.6 9.6 8.1 13.5
金型 Molds and dies	プレス用金型 Stamping dies	kg 資・製	生産 出荷 在庫 在庫率	P S I IR	10920638 --- --- ---	7282955 --- --- ---	33.3 --- --- ---	34.5 --- --- ---	28.6 --- --- ---
	プラスチック用金型 Molds for plastic	kg 資・製	生産 出荷 在庫 在庫率	P S I IR	2478510 --- --- ---	2395678 --- --- ---	3.3 --- --- ---	11.4 --- --- ---	1.0 --- --- ---
機械工具 Tools for machines	特殊鋼切削工具 High speed steel cutting tools	千個 生・鋳	生産 出荷 在庫 在庫率	P S I IR	3300 3199 11685 365.3	3250 3647 11270 309.0	1.5 14.0 3.5 15.4	58.3 57.0 14.1 99.5	0.7 8.2 0.1 13.5
	ダイヤモンド工具 Diamond tools	百万円 生・鋳	生産 出荷 在庫 在庫率	P S I IR	4192 4521 --- 111.3	4488 4744 --- 100.3	7.0 5.0 --- 9.9	27.1 26.0 --- 5.5	2.5 9.5 --- 14.9
	電動工具 Electric tools	台 資・建	生産 出荷 在庫 在庫率	P S I IR	234513 303774 698991 230.1	274265 234809 741157 315.6	16.9 22.7 6.0 37.2	35.7 45.0 10.9 62.1	22.8 12.4 4.6 16.0
その他の一般機械 Other industry machinery	射出成形機 Injection molding machinery	t 資・製	生産 出荷 在庫 在庫率	P S I IR	5115 --- --- ---	4596 --- --- ---	10.0 --- --- ---	48.8 --- --- ---	5.4 --- --- ---
	デジタル・フルカラー複写機 Digital and full color copying machines	台 資・事	生産 出荷 在庫 在庫率	P S I IR	16547 32131 17467 54.4	18017 25251 20973 83.1	9.2 21.4 20.4 53.0	34.9 41.7 45.7 7.0	12.9 12.8 15.1 25.2
	飲料用自動販売機 Beverage vending machines	台 資・他	生産 出荷 在庫 在庫率	P S I IR	18981 25894 25688 99.2	15423 15950 25161 157.7	18.7 38.3 2.1 58.8	16.7 12.0 38.7 30.3	9.1 9.5 0.5 12.6
一般機械器具部品 Parts of industrial machinery	固定比減速機 Fixed ratio speed changers	t 生・鋳	生産 出荷 在庫 在庫率	P S I IR	10361 --- --- ---	9800 --- --- ---	5.4 --- --- ---	40.3 --- --- ---	3.7 --- --- ---
	歯車 Gears	t 生・鋳	生産 出荷 在庫 在庫率	P S I IR	6345 --- --- ---	6448 --- --- ---	1.6 --- --- ---	25.6 --- --- ---	0.0 --- --- ---
	スチールチェーン Steel chains	t 生・鋳	生産 出荷 在庫 在庫率	P S I IR	4605 --- --- ---	4332 --- --- ---	5.9 --- --- ---	35.2 --- --- ---	3.0 --- --- ---
	軸受 Bearings	千個 生・鋳	生産 出荷 在庫 在庫率	P S I IR	213251 199906 163189 81.6	220104 208561 159576 76.5	3.2 4.4 2.2 6.3	19.8 20.8 23.4 3.4	0.5 1.7 3.2 3.7
	一般用バルブ・コック General valves and cocks	kg 生・鋳	生産 出荷 在庫 在庫率	P S I IR	6583838 --- --- ---	6992921 --- --- ---	6.2 --- --- ---	7.4 --- --- ---	7.6 --- --- ---

* 1. Classification by Use of Goods

P: Production, S: Shipments, I: Inventories, IR: Inventory Ratio

(前月比・前年同月比・在庫率 = %)

分類 Classification	品目 Goods	単位 Unit 格付 *1	項目 Item	9月 2009 Sept.	10月 Oct.	原指数 Original Index		季調済指数 前月比 %Change From Previous Month (Seasonal adjust- ment index)	
						前月比 %Change From Previous Month	前年同月比 %Change From Previous Year		
						生産 出 在 在 在庫 率	生産 出 在 在 在庫 率		
	自動調整弁 Control valves and cocks	kg 生・鋳	生産 出 在 在 在庫 率	P S I IR	4060036 --- --- ---	4113387 --- --- ---	1.4 --- --- ---	15.9 --- --- ---	0.1 --- --- ---
	給水栓 Faucets	kg 生・鋳	生産 出 在 在 在庫 率	P S I IR	1221232 --- --- ---	1264682 --- --- ---	3.6 --- --- ---	13.6 --- --- ---	4.4 --- --- ---
電気機械工業 Electrical machinery	一般用タービン発電機 Turbine generators for general use	kVA 資・電	生産 出 在 在 在庫 率	P S I IR	2871967 --- --- ---	2274641 --- --- ---	20.8 --- --- ---	26.1 --- --- ---	19.5 --- --- ---
回転電気機械 Electrical rotating machinery	一般用エンジン発電機 Engine generators for general use	kVA 資・電	生産 出 在 在 在庫 率	P S I IR	294490 --- --- ---	272889 --- --- ---	7.4 --- --- ---	40.9 --- --- ---	1.1 --- --- ---
	単相誘導電動機 Single phase induction motors	kW 生・鋳	生産 出 在 在 在庫 率	P S I IR	98747 --- --- ---	125940 --- --- ---	27.5 --- --- ---	32.1 --- --- ---	15.3 --- --- ---
	非標準三相誘導電動機 Three phase induction motors for individual purpose	kW 生・鋳	生産 出 在 在 在庫 率	P S I IR	1093180 --- --- ---	1118197 --- --- ---	2.3 --- --- ---	31.9 --- --- ---	2.6 --- --- ---
	サーボモータ Servo motors	台 生・鋳	生産 出 在 在 在庫 率	P S I IR	147184 --- --- ---	169129 --- --- ---	14.8 --- --- ---	30.9 --- --- ---	22.9 --- --- ---
	小形電動機 Small capacity motors	台 生・鋳	生産 出 在 在 在庫 率	P S I IR	20123557 --- --- ---	21698870 --- --- ---	7.8 --- --- ---	14.5 --- --- ---	6.6 --- --- ---
	静止電気機械 Electrical stationary machinery	標準変圧器 Power distribution transformers	台 資・電	生産 出 在 在 在庫 率	P S I IR	30771 32814 50257 153.2	33365 34362 50955 148.3	8.4 4.8 1.4 3.2	0.6 11.0 7.8 21.2
電力変換装置 Power conversion equipment		百万円 資・電	生産 出 在 在 在庫 率	P S I IR	22103 --- --- ---	15469 --- --- ---	30.0 --- --- ---	37.9 --- --- ---	18.5 --- --- ---
アーク溶接機 Arc type electric welders		台 資・製	生産 出 在 在 在庫 率	P S I IR	3921 --- --- ---	3309 --- --- ---	15.6 --- --- ---	67.1 --- --- ---	16.8 --- --- ---
開閉制御装置・機器 Switching devices		開閉制御装置 Switchgears and controlling equipment	百万円 資・電	生産 出 在 在 在庫 率	P S I IR	72471 --- --- ---	43709 --- --- ---	39.7 --- --- ---	23.3 --- --- ---
	保護継電器 Protective relays	台 資・電	生産 出 在 在 在庫 率	P S I IR	122630 --- --- ---	151680 --- --- ---	23.6 --- --- ---	28.4 --- --- ---	14.1 --- --- ---
	電磁開閉器 Electromagnetic starters	台 生・鋳	生産 出 在 在 在庫 率	P S I IR	1162322 --- --- ---	1108774 --- --- ---	4.5 --- --- ---	30.6 --- --- ---	7.8 --- --- ---
	電磁リレー Electromagnetic relays	千台 生・鋳	生産 出 在 在 在庫 率	P S I IR	69090 --- --- ---	74563 --- --- ---	8.0 --- --- ---	15.3 --- --- ---	5.0 --- --- ---

* 1. Classification by Use of Goods

P: Production, S: Shipments, I: Inventories, IR: Inventory Ratio

(前月比・前年同月比・在庫率 = %)

分類 Classification	品目 Goods	単位 Unit 格付 *1	項目 Item	9月 2009 Sept.	10月 Oct.	原指数 Original Index		季調済指数 前月比 %Change From Previous Month (Seasonal adjust- ment index)	
						前月比 %Change From Previous Month	前年同月比 %Change From Previous Year		
	プログラマブルコントローラ Programmable controllers	百万円 生・鋳	生産 出荷 在庫 在庫率	P S I IR	6242 --- --- ---	7398 --- --- ---	18.6 --- --- ---	30.9 --- --- ---	15.2 --- --- ---
	低圧開閉スイッチ Low voltage switches	千個 生・鋳	生産 出荷 在庫 在庫率	P S I IR	85963 --- --- ---	97215 --- --- ---	13.0 --- --- ---	2.4 --- --- ---	5.8 --- --- ---
	高圧開閉器 High voltage switches	台 資・電	生産 出荷 在庫 在庫率	P S I IR	121456 --- --- ---	121046 --- --- ---	0.3 --- --- ---	21.7 --- --- ---	5.4 --- --- ---
	低圧遮断器 Low voltage circuit breakers	台 建・建	生産 出荷 在庫 在庫率	P S I IR	3937086 --- --- ---	3827633 --- --- ---	2.7 --- --- ---	27.4 --- --- ---	8.1 --- --- ---
	高圧遮断器 High voltage circuit breakers	百万円 資・電	生産 出荷 在庫 在庫率	P S I IR	4882 --- --- ---	3239 --- --- ---	33.9 --- --- ---	37.4 --- --- ---	20.5 --- --- ---
	電磁クラッチ Electromagnetic clutches	台 生・鋳	生産 出荷 在庫 在庫率	P S I IR	1678361 --- --- ---	1747954 --- --- ---	4.3 --- --- ---	10.6 --- --- ---	2.2 --- --- ---
	民生用電気機械 Household electrical machinery	セパレート形エアコン Separate type air conditioners	台 耐・冷	生産 出荷 在庫 在庫率	P S I IR	155976 375079 671044 ---	215944 231641 727239 ---	38.5 38.2 8.4 ---	34.7 25.7 51.3 ---
電気がま Electric rice cookers		台 耐・家	生産	P	378990	391334	3.3	1.9	2.6
			出荷	S	554147	497827	10.1	9.0	13.8
			在庫	I	632925	703282	11.2	2.4	8.7
食器洗い乾燥機 Automatic dish washers and driers		台 耐・家	在庫率	IR	114.2	141.3	23.8	7.3	27.0
			生産	P	39905	43774	9.6	9.3	7.8
			出荷	S	51660	49588	4.0	16.0	11.2
電気冷蔵庫 Electric refrigerators		台 耐・家	在庫	I	25404	28510	12.0	9.7	13.7
			在庫率	IR	49.2	57.5	17.0	7.4	25.2
			生産	P	168131	155847	7.3	7.2	0.4
クッキングヒーター Electric cooktops		台 生・鋳	出荷	S	291307	237766	18.4	9.0	10.9
			在庫	I	252284	290292	15.1	41.8	4.9
			在庫率	IR	86.6	122.1	41.0	55.9	17.3
換気扇 Ventilating fans	台 建・建	生産	P	81210	78083	3.8	12.1	11.2	
		出荷	S	78736	74683	5.1	11.9	1.4	
		在庫	I	65772	69445	5.6	16.1	0.5	
電気温水器 Electric storage tank water heaters	台 耐・家	在庫率	IR	---	---	---	---	---	
		生産	P	458469	449300	2.0	11.9	7.9	
		出荷	S	522170	483830	7.4	17.0	1.7	
自然冷媒ヒートポンプ式給湯器 Natural coolant heat pump formula hot-water supply machine	台 建・建	在庫	I	349731	397520	13.7	9.1	3.8	
		在庫率	IR	67.0	82.2	22.7	9.5	6.5	
		生産	P	11769	13196	12.2	36.8	4.8	
電気洗濯機 Electric washing machines	台 耐・家	出荷	S	13066	12875	1.4	28.9	3.0	
		在庫	I	15416	15656	1.6	32.9	8.3	
		在庫率	IR	118.0	121.6	3.1	5.6	1.9	
			生産	P	46050	41792	9.2	11.9	20.7
			出荷	S	47719	37068	22.3	12.4	16.4
			在庫	I	24427	30779	26.0	6.1	7.9
			在庫率	IR	---	---	---	---	---
			生産	P	158302	173891	9.8	12.6	1.7
			出荷	S	323486	318511	1.5	0.4	12.1
			在庫	I	211782	246861	16.5	13.4	2.3
			在庫率	IR	65.5	77.5	18.4	13.2	12.6

* 1. Classification by Use of Goods

P: Production, S: Shipments, I: Inventories, IR: Inventory Ratio

(前月比・前年同月比・在庫率 = %)

分類 Classification	品目 Goods	単位 Unit 格付 *1	項目 Item	9月 2009 Sept.	10月 Oct.	原指数 Original Index		季調済指数 前月比 %Change From Previous Month (Seasonal adjust- ment index)
						前月比 %Change From Previous Month	前年同月比 %Change From Previous Year	
	電気掃除機 Electric vacuum machines	台 耐・家	生産 P	206106	218841	6.3	12.5	3.5
			出荷 S	404888	394940	2.5	6.1	16.3
	温水洗浄便座 Toilet stools with washer / seat heater	台 耐・装	生産 P	203942	221252	8.4	1.9	0.3
			出荷 S	222399	226536	1.9	4.2	0.6
	ハロゲン電球 Tungsten halogen lamps	千個 生・他	生産 P	2466	2924	18.6	13.4	8.1
			出荷 S	2082	2101	0.9	13.1	2.2
	蛍光灯 Fluorescent lamps	千個 非・家 生・他	生産 P	22667	25200	11.2	11.4	2.1
			出荷 S	24646	30958	25.6	10.4	4.4
	HIDランプ High intensity discharge lamps	個 生・鉞	生産 P	742000	820000	10.5	15.3	4.9
			出荷 S	1062000	844000	20.5	20.2	16.9
	配線器具 Wiring devices	千個 建・建	生産 P	13469	14503	7.6	25.4	1.6
			出荷 S	13629	12779	6.2	15.9	6.7
	一般用白熱灯器具 Incandescent luminaries for general use	千個 耐・装	生産 P	723	819	13.3	19.8	0.2
			出荷 S	1136	1118	1.6	20.9	4.8
	自動車用電気照明器具 Electric luminaries for motor vehicles	千個 生・鉞	生産 P	14467	15500	7.1	15.6	2.1
			出荷 S	14502	15726	8.4	17.8	0.4
	蛍光灯器具 Fluorescent luminaries	千個 建・建 耐・装	生産 P	2443	2690	10.1	20.4	8.6
			出荷 S	2778	2795	0.6	17.0	1.4
	医用X線装置 Medical X-ray systems	百万円 資・他	生産 P	19612	9010	54.2	6.0	8.0
			出荷 S	---	---	---	---	---
	医療用超音波応用装置 Ultrasonic Instruments for medicine	百万円 資・他	生産 P	6085	4300	29.1	33.5	7.6
			出荷 S	---	---	---	---	---
	医用電子応用測定器 Medical use measuring instruments	百万円 資・他	生産 P	7356	7051	4.2	0.6	0.9
			出荷 S	---	---	---	---	---
	電子顕微鏡 Electron microscopes	百万円 資・他	生産 P	4753	1800	62.1	39.6	24.0
			出荷 S	---	---	---	---	---
	電気計測器 Electrical measuring instruments	個 資・電	生産 P	353186	374617	6.1	19.4	4.9
			出荷 S	379898	369390	2.8	15.4	4.1
	電気測定器 Electric test and measuring equipment	百万円 資・他	生産 P	9249	4862	47.5	33.2	26.8
			出荷 S	---	---	---	---	---
	電気計測器 Electrical measuring instruments	個 資・電	生産 P	353186	374617	6.1	19.4	4.9
			出荷 S	379898	369390	2.8	15.4	4.1
	電気測定器 Electric test and measuring equipment	百万円 資・他	生産 P	9249	4862	47.5	33.2	26.8
			出荷 S	---	---	---	---	---

* 1. Classification by Use of Goods

P: Production, S: Shipments, I: Inventories, IR: Inventory Ratio

(前月比・前年同月比・在庫率 = %)

分類 Classification	品目 Goods	単位 Unit 格付 *1	項目 Item	9月 2009 Sept.	10月 Oct.	原指数 Original Index		季調済指数 前月比 %Change From Previous Month (Seasonal adjust- ment index)
						前月比 %Change From Previous Month	前年同月比 %Change From Previous Year	
						生産 出 在 在	出荷 荷 庫 率	
	半導体・IC測定器 Semiconductor characteristic measuring	百万円 資・製	生産 出 在 在	6222 --- --- ---	5532 --- --- ---	11.0 --- --- ---	10.0 --- --- ---	22.6 --- --- ---
	工業用計測制御機器 Industrial for measuring equipment instruments	百万円 資・製	生産 出 在 在	14613 --- --- ---	8665 --- --- ---	40.4 --- --- ---	13.3 --- --- ---	12.1 --- --- ---
電池 Batteries	アルカリマンガン乾電池 Alkaline manganese dioxide batteries	千個 非・家	生産 出 在 在	112241 124505 74965 60.2	137855 127816 100227 78.4	22.9 2.7 33.7 30.1	10.0 9.6 8.4 1.3	7.3 1.2 7.2 4.2
	リチウム電池 Lithium batteries	千個 非・家	生産 出 在 在	88140 105593 31678 30.0	89872 113075 26179 23.2	1.9 7.1 17.4 22.8	14.8 7.0 39.3 34.5	2.8 5.9 18.1 25.6
	鉛蓄電池 Lead acid (storage) batteries	鉛量t 生・鋳	生産 出 在 在	17801 20663 17609 85.2	21296 20011 18912 94.5	19.6 3.2 7.4 10.9	8.8 12.2 35.5 26.6	11.2 5.3 1.1 6.8
	アルカリ蓄電池 Alkaline storage batteries	千Ah 生・鋳	生産 出 在 在	142389 151876 37159 24.5	142172 142750 41420 29.0	0.2 6.1 11.6 18.2	7.3 1.8 18.7 20.4	4.1 3.2 14.1 12.3
	リチウムイオン蓄電池 Small sized sealed lithium ion rechargeable batteries	千Ah 生・鋳	生産 出 在 在	164849 189114 42875 22.7	168511 161298 56798 35.2	2.3 14.7 32.5 55.1	10.5 17.2 19.8 44.8	5.0 9.0 31.6 39.6
	その他の電気機械 Other electrical machinery	液晶パネル用バックライト Backlight for LCD panels	千個 生・鋳	生産 出 在 在	44589 41749 26418 63.3	31057 33331 23057 69.2	30.4 20.2 12.7 9.3	16.8 5.4 46.5 43.4
太陽電池モジュール Photovoltaic modules		枚 建・建	生産 出 在 在	626613 711175 928191 ---	623158 678217 935743 ---	0.5 4.7 0.8 ---	26.3 24.6 277.1 ---	6.1 3.9 2.3 ---
情報通信機械工業 Information and communication electronics equipment	ボタン電話装置 Key system telephone equipment	台 資・事	生産 出 在 在	77146 114995 51565 44.8	66478 103674 68618 66.2	14.0 9.9 33.2 47.7	58.3 43.9 34.0 17.7	6.4 17.8 12.0 5.7
	電子交換機 Electronic switching systems	百万円 資・通	生産 出 在 在	8900 --- --- ---	8282 --- --- ---	8.2 --- --- ---	5.3 --- --- ---	38.0 --- --- ---
通信機械 Communication equipment	デジタル伝送装置 Digital transmission equipment	台 資・通	生産 出 在 在	1086 --- --- ---	918 --- --- ---	15.4 --- --- ---	20.0 --- --- ---	8.6 --- --- ---
	固定通信装置 Fixed communication equipment	台 資・通	生産 出 在 在	49447 --- --- ---	37344 --- --- ---	24.5 --- --- ---	12.7 --- --- ---	28.2 --- --- ---
	携帯電話 Cellular telephone	台 耐・教	生産 出 在 在	1831198 --- --- ---	1734527 --- --- ---	5.4 --- --- ---	23.5 --- --- ---	19.7 --- --- ---
	基地局通信装置 Basic exchange for mobile customer premises equipment	台 資・通	生産 出 在 在	5195 --- --- ---	4366 --- --- ---	15.9 --- --- ---	25.2 --- --- ---	7.6 --- --- ---

* 1. Classification by Use of Goods

P: Production, S: Shipments, I: Inventories, IR: Inventory Ratio

(前月比・前年同月比・在庫率 = %)

分類 Classification	品目 Goods	単位 Unit 格付 *1	項目 Item	9月 2009 Sept.	10月 Oct.	原指数 Original Index		季調済指数 前月比 %Change From Previous Month (Seasonal adjust- ment index)	
						前月比 %Change From Previous Month	前年同月比 %Change From Previous Year		
民生用電子機械 Household electronic machinery	プラズマテレビ Plasma television	台 耐・教	生産	P	126916	149983	18.2	9.6	7.9
			出荷	S	120528	120156	0.3	18.8	3.6
			在庫	I	11872	19306	62.6	38.3	15.7
			在庫率	IR	---	---	---	---	---
	液晶テレビ Liquid crystal television	台 耐・教	生産	P	814372	927484	13.9	10.4	15.3
			出荷	S	1047391	1010728	3.5	77.9	10.7
			在庫	I	265891	470568	77.0	31.6	15.1
			在庫率	IR	25.4	46.6	83.4	61.6	7.4
DVD - ビデオ DVD-Video	台 耐・教	生産	P	168411	234564	39.3	28.2	13.5	
		出荷	S	491973	505145	2.7	16.9	3.9	
		在庫	I	193098	260590	34.9	33.2	13.7	
		在庫率	IR	39.2	51.6	31.6	19.7	23.4	
ビデオカメラ Video camera	台 耐・教	生産	P	439898	445533	1.2	42.2	8.5	
		出荷	S	597817	534795	10.5	37.5	19.0	
		在庫	I	118852	150313	26.4	50.7	39.2	
		在庫率	IR	19.9	28.1	41.3	21.1	66.8	
デジタルカメラ Digital still camera	台 耐・教	生産	P	2426300	2629219	8.4	34.4	3.3	
		出荷	S	2464059	2608939	5.9	32.6	2.2	
		在庫	I	276076	321796	16.4	55.4	5.5	
		在庫率	IR	11.2	12.3	10.0	33.8	5.1	
カーナビゲーション Car navigation system	台 耐・乗	生産	P	503685	559615	11.1	14.8	2.5	
		出荷	S	519186	562353	8.3	21.4	10.7	
		在庫	I	236088	273744	15.9	28.6	8.9	
		在庫率	IR	45.5	48.7	7.0	41.2	4.4	
カーオーディオ Car stereo	台 生・鉱	生産	P	239752	237733	1.0	24.6	1.8	
		出荷	S	560935	563597	0.3	35.1	4.4	
		在庫	I	432067	428738	0.7	35.0	2.7	
		在庫率	IR	77.0	76.1	1.1	0.2	3.7	
電子計算機 Electronic computers	はん用コンピュータ General purpose computers	百万円 資・事	生産	P	7275	760	89.5	89.7	88.3
			出荷	S	---	---	---	---	---
			在庫	I	---	---	---	---	---
			在庫率	IR	---	---	---	---	---
	ミッドレンジコンピュータ Mid range computers	百万円 資・事	生産	P	13633	7443	45.4	44.5	24.0
			出荷	S	---	---	---	---	---
			在庫	I	---	---	---	---	---
			在庫率	IR	---	---	---	---	---
デスクトップ型パソコン Desktop computers	台 資・事 耐・教	生産	P	216325	214230	1.0	9.2	41.5	
		出荷	S	231244	230715	0.3	6.9	42.2	
		在庫	I	8767	11692	33.4	44.2	23.2	
		在庫率	IR	3.8	5.1	34.2	40.0	16.6	
ノート型パソコン Notebook computers	台 資・事 耐・教	生産	P	317517	352439	11.0	3.3	32.5	
		出荷	S	517923	575401	11.1	23.3	35.5	
		在庫	I	19778	62027	213.4	29.7	176.9	
		在庫率	IR	3.8	10.8	184.5	42.9	111.8	
外部記憶装置 External storages	百万円 資・事	生産	P	14427	15991	10.8	4.9	37.7	
		出荷	S	---	---	---	---	---	
		在庫	I	---	---	---	---	---	
		在庫率	IR	---	---	---	---	---	
入出力装置 Input-output units	百万円 資・事	生産	P	17500	16690	4.7	6.5	4.1	
		出荷	S	---	---	---	---	---	
		在庫	I	---	---	---	---	---	
		在庫率	IR	---	---	---	---	---	
その他の情報通信機械 Other information and communication electronics equipment	端末装置 Terminal equipments	百万円 資・他	生産	P	17364	10575	38.6	47.3	20.3
			出荷	S	---	---	---	---	---
システム式金銭登録機 System use cash registers	台 資・事	生産	P	10823	12235	13.0	25.1	5.3	
		出荷	S	15185	10578	30.3	3.8	15.4	
		在庫	I	10213	11929	16.8	49.9	15.9	
		在庫率	IR	67.3	112.8	67.5	51.6	3.2	

* 1. Classification by Use of Goods

P: Production, S: Shipments, I: Inventories, IR: Inventory Ratio

(前月比・前年同月比・在庫率 = %)

分類 Classification	品目 Goods	単位 Unit 格付 *1	項目 Item	9月 2009 Sept.	10月 Oct.	原指数 Original Index		季調済指数 前月比 %Change From Previous Month (Seasonal adjust- ment index)		
						前月比 %Change From Previous Month	前年同月比 %Change From Previous Year			
						生 出 在 在	産 荷 庫 率		P S I IR	
	プロジェクタ Projector	台 資・事	生 出 在 在	産 荷 庫 率	P S I IR	32474 --- --- ---	56498 --- --- ---	73.8 --- --- ---	3.5 --- --- ---	53.6 --- --- ---
	産業用テレビ装置 Industrial use television equipment	百万円 資・通	生 出 在 在	産 荷 庫 率	P S I IR	5346 --- --- ---	2769 --- --- ---	48.2 --- --- ---	33.2 --- --- ---	27.2 --- --- ---
電子部品・デバイス工業 Electronic parts and devices	抵抗器 Resistors	百万個 生・鉱	生 出 在 在	産 荷 庫 率	P S I IR	18392 --- --- ---	17743 --- --- ---	3.5 --- --- ---	1.8 --- --- ---	7.5 --- --- ---
電子部品 Electronic parts	固定コンデンサ Fixed capacitors	百万個 生・鉱	生 出 在 在	産 荷 庫 率	P S I IR	60703 --- --- ---	62664 --- --- ---	3.2 --- --- ---	1.5 --- --- ---	1.6 --- --- ---
	トランス Transformers	百万円 生・鉱	生 出 在 在	産 荷 庫 率	P S I IR	4026 --- --- ---	4264 --- --- ---	5.9 --- --- ---	2.9 --- --- ---	0.3 --- --- ---
	水晶振動子・複合部品 Quartz crystal units and multiple components	千個 生・鉱	生 出 在 在	産 荷 庫 率	P S I IR	1081793 --- --- ---	1124693 --- --- ---	4.0 --- --- ---	3.2 --- --- ---	0.1 --- --- ---
	超小形電動機 Micro motors	台 生・鉱	生 出 在 在	産 荷 庫 率	P S I IR	8132875 --- --- ---	6450850 --- --- ---	20.7 --- --- ---	29.3 --- --- ---	11.7 --- --- ---
	通信・電子装置用スイッチ Switches for communication equipments and electronic equipments	千個 生・鉱	生 出 在 在	産 荷 庫 率	P S I IR	687998 --- --- ---	658506 --- --- ---	4.3 --- --- ---	8.2 --- --- ---	4.3 --- --- ---
	コネクタ Connectors	千個 生・鉱	生 出 在 在	産 荷 庫 率	P S I IR	2621366 --- --- ---	2897600 --- --- ---	10.5 --- --- ---	16.1 --- --- ---	7.5 --- --- ---
	電子回路基板 Electronic circuit boards	百万円 生・鉱	生 出 在 在	産 荷 庫 率	P S I IR	61351 --- --- ---	62790 --- --- ---	1.7 --- --- ---	19.2 --- --- ---	3.1 --- --- ---
	磁気テープ Magnetic tapes	千m 非・教 生・他	生 出 在 在	産 荷 庫 率	P S I IR	24996 --- --- ---	31047 --- --- ---	24.0 --- --- ---	29.1 --- --- ---	19.0 --- --- ---
	光ディスク Optical disks	千枚 非・教 生・他	生 出 在 在	産 荷 庫 率	P S I IR	103921 --- --- ---	106466 --- --- ---	2.5 --- --- ---	0.6 --- --- ---	2.6 --- --- ---
	スイッチング電源 Switching power supply units	千台 生・鉱	生 出 在 在	産 荷 庫 率	P S I IR	4259 --- --- ---	3930 --- --- ---	7.8 --- --- ---	29.5 --- --- ---	13.0 --- --- ---
	○ PDPモジュール PDP modules	百万円 生・鉱	生 出 在 在	産 荷 庫 率	P S I IR	--- --- --- ---	--- --- --- ---	--- --- --- ---	--- --- --- ---	--- --- --- ---
	アクティブ型液晶素子(大型) Active matrix LCDs(Liquid Crystal Devices) Large	百万円 生・鉱	生 出 在 在	産 荷 庫 率	P S I IR	69253 45625 --- 27.4	52136 38574 --- 34.8	24.5 15.2 --- 27.0	16.5 16.6 --- 32.4	12.4 1.8 --- 3.1

* 1. Classification by Use of Goods

P:Production, S: Shipments, I: Inventories, IR:Inventory Ratio

(前月比・前年同月比・在庫率 = %)

分類 Classification	品目 Goods	単位 Unit 格付 *1	項目 Item	9月 2009 Sept.	10月 Oct.	原指数 Original Index		季調済指数 前月比 %Change From Previous Month (Seasonal adjust- ment index)		
						前月比 %Change From Previous Month	前年同月比 %Change From Previous Year			
	アクティブ型液晶素子(中・小型) Active matrix LCDs(Liquid Crystal Devices) Middle and small	百万円 生・鋳	生産	P	63417	52929	16.3	29.4	13.6	
			出荷	S	74875	60232	19.3	28.3	11.8	
			在庫	I	---	---	---	---	---	
		パッシブ型液晶素子 Passive matrix LCDs(Liquid Crystal Devices)	千個 生・鋳	生産	P	2889	2209	23.6	1.1	24.1
				出荷	S	2879	2198	23.8	13.4	14.9
				在庫	I	447	445	0.7	31.3	7.5
半導体素子 Semiconductor devices	シリコンダイオード Silicon diodes	千個 生・鋳	生産	P	1166861	799542	31.4	39.6	34.7	
			出荷	S	1021055	1119154	9.6	19.9	7.5	
			在庫	I	2198437	1843288	16.2	15.3	14.6	
		整流素子 Rectifiers devices	千個 生・鋳	生産	P	818020	845233	3.3	2.2	1.3
				出荷	S	606615	667904	10.1	2.5	14.9
				在庫	I	1465779	1483372	1.2	93.9	5.1
	トランジスタ Transistors	千個 生・鋳	生産	P	1716864	1431952	16.6	32.7	16.7	
			出荷	S	1939054	1829660	5.6	15.8	4.0	
			在庫	I	2397956	2153321	10.2	1.1	11.0	
	発光ダイオード Light emitting diodes	千個 生・鋳	生産	P	1676121	1680986	0.3	11.9	0.6	
			出荷	S	1862259	1872758	0.6	17.5	5.7	
			在庫	I	117746	139765	18.8	43.7	14.0	
	レーザダイオード Laser diodes	千個 生・鋳	生産	P	58873	53811	8.6	0.8	19.4	
			出荷	S	49393	43554	11.8	53.1	1.2	
			在庫	I	11596	11830	2.0	70.2	11.9	
	カプラ・インタラプタ Photo couplers and photo interrupters	千個 生・鋳	生産	P	261766	251017	4.1	1.4	1.8	
			出荷	S	269339	239451	11.1	1.5	0.8	
			在庫	I	74842	92906	24.2	45.1	8.5	
集積回路 Integrated circuits	線形半導体集積回路 Linear integrated circuits	百万円 生・鋳	生産	P	30107	31413	4.3	11.7	1.2	
			出荷	S	37378	36237	3.1	18.8	0.1	
			在庫	I	---	---	---	---	---	
		バイポーラ型半導体集積回路 Bipolar ICs	百万円 生・鋳	生産	P	996	953	4.4	5.1	2.3
				出荷	S	1324	1217	8.1	8.8	6.5
				在庫	I	---	---	---	---	---
		モス型半導体集積回路(マイコン) Metal oxide semiconductor ICs (Micro computer)	百万円 生・鋳	生産	P	47634	44665	6.0	4.5	2.5
				出荷	S	46907	45531	2.6	3.7	5.9
				在庫	I	---	---	---	---	---
		モス型半導体集積回路(ロジック) Metal oxide semiconductor ICs (Logic)	百万円 生・鋳	生産	P	89070	82665	6.8	14.5	0.1
				出荷	S	90531	86697	3.9	11.8	9.7
				在庫	I	---	---	---	---	---
		モス型半導体集積回路(メモリ) Metal oxide semiconductor ICs (Memory)	百万円 生・鋳	生産	P	48279	54014	12.3	75.7	25.9
				出荷	S	53775	51687	3.5	43.6	8.7
在庫				I	---	---	---	---	---	
	モス型半導体集積回路(CCD) Metal oxide semiconductor ICs (CCD)	百万円 生・鋳	生産	P	24300	25645	6.1	1.3	4.2	
			出荷	S	21881	22452	3.1	10.9	6.5	
			在庫	I	---	---	---	---	---	
	混成集積回路 Hybrid ICs	百万円 生・鋳	生産	P	16939	16574	2.2	12.4	2.8	
			出荷	S	15156	14574	3.9	1.8	1.8	
			在庫	I	---	---	---	---	---	
			在庫率	IR	36.4	34.0	6.7	39.2	10.8	

* 1. Classification by Use of Goods

P: Production, S: Shipments, I: Inventories, IR: Inventory Ratio

(前月比・前年同月比・在庫率 = %)

分類 Classification	品目 Goods	単位 Unit 格付 *1	項目 Item	9月 2009 Sept.	10月 Oct.	原指数 Original Index		季調済指数 前月比 %Change From Previous Month (Seasonal adjust- ment index)											
						前月比 %Change From Previous Month	前年同月比 %Change From Previous Year												
						生産 出荷 在庫 在庫率	P S I IR												
半導体部品 Semiconductor parts	シリコンウエハ Silicon wafers	m 生・鋳	生産 出荷 在庫 在庫率	P S I IR	219689 --- --- ---	226972 --- --- ---	3.3 --- --- ---	1.8 --- --- ---	3.4 --- --- ---										
輸送機械工業 Transport equipment	軽乗用車 Midget passenger cars	台 耐・乗	生産 出荷 在庫 在庫率	P S I IR	108350 114622 15570 13.6	106737 103315 18992 18.4	1.5 9.8 21.8 35.5	15.1 14.7 0.6 16.4	0.4 5.3 11.1 14.5										
										乗用車 Passenger cars	小型乗用車 Small passenger cars	台 耐・乗	生産 出荷 在庫 在庫率	P S I IR	223483 222697 31854 14.3	221079 215600 37343 17.3	1.1 3.1 17.2 20.9	9.3 4.0 43.0 40.7	2.8 13.0 11.6 21.3
バス Busses	小型バス Small busses	台 資・輸	生産 出荷 在庫 在庫率	P S I IR	8754 8601 2220 25.8	7981 8030 2263 28.2	8.8 6.6 1.9 9.3	27.3 25.8 36.9 15.1	7.8 0.4 17.6 11.3										
										大型バス Large busses	台 資・輸	生産 出荷 在庫 在庫率	P S I IR	941 1042 1230 118.0	867 984 1183 120.2	7.9 5.5 3.8 1.9	22.1 23.5 7.6 25.2	9.2 11.5 6.8 30.2	
	トラック Trucks	軽トラック Midget trucks	台 資・輸 耐・乗	生産 出荷 在庫 在庫率	P S I IR	37637 33715 11995 35.6	36065 38688 9372 24.2	4.2 14.8 22.0 32.1	18.4 5.6 35.0 38.7										13.2 20.8 51.1 62.8
										小型トラック Small trucks	台 資・輸	生産 出荷 在庫 在庫率	P S I IR	20293 21212 4000 18.9	20056 19967 4245 21.3	1.1 5.9 6.1 12.8	28.2 24.8 53.7 38.2	5.4 6.7 1.0 14.4	
普通トラック Large trucks	台 資・輸	生産 出荷 在庫 在庫率	P S I IR	40430 41802 14265 34.1	41180 40359 16549 41.0	1.7 3.5 16.2 20.2	36.8 34.9 53.0 28.0	0.5 0.9 4.3 0.5											
									自動車部品 Motor vehicle parts	機関部品 Engine parts	百万円 生・鋳	生産 出荷 在庫 在庫率	P S I IR	72141 --- --- ---	72968 --- --- ---	1.4 --- --- ---	17.3 --- --- ---	0.5 --- --- ---	
駆動伝導・操縦装置部品 Drive, transmission and Control parts	百万円 生・鋳	生産 出荷 在庫 在庫率	P S I IR	211040 --- --- ---	218442 --- --- ---	6.8 --- --- ---	6.6 --- --- ---	4.6 --- --- ---											
懸架制動装置部品 Suspension and Brake parts	百万円 生・鋳	生産 出荷 在庫 在庫率	P S I IR	33965 --- --- ---	34503 --- --- ---	1.6 --- --- ---	12.1 --- --- ---	3.9 --- --- ---											
シャシー・車体部品 Chassis and Body parts	百万円 生・鋳	生産 出荷 在庫 在庫率	P S I IR	141669 --- --- ---	141943 --- --- ---	0.1 --- --- ---	18.3 --- --- ---	1.8 --- --- ---											
乗用車用エアコン Automobile air conditioners	台 生・鋳	生産 出荷 在庫 在庫率	P S I IR	875380 887170 56121 6.3	854968 839863 71173 8.5	2.3 5.4 26.8 34.8	13.5 15.3 13.8 2.4	0.7 6.3 35.3 44.5											
二輪自動車 Motorcycles	二輪自動車(125ml以下) Motorcycles (125ml or less)	台 耐・乗	生産 出荷 在庫 在庫率	P S I IR	13911 40077 41240 102.9	13133 27137 39678 146.2	5.7 32.4 3.9 42.1	49.9 40.3 9.3 82.7	10.3 7.5 1.1 8.9										

* 1. Classification by Use of Goods

P: Production, S: Shipments, I: Inventories, IR: Inventory Ratio

(前月比・前年同月比・在庫率 = %)

分類 Classification	品目 Goods	単位 Unit 格付 *1	項目 Item	9月 2009 Sept.	10月 Oct.	原指数 Original Index		季調済指数 前月比 %Change From Previous Month (Seasonal adjust- ment index)	
						前月比 %Change From Previous Month	前年同月比 %Change From Previous Year		
	二輪自動車(125ml超) Motorcycles (More than 125ml)	台 耐・乗	生産 P	31735	37765				
			出荷 S	30019	39701	19.1	59.7	6.1	
			在庫 I	29304	27796	32.3	51.0	18.2	
			在庫率 IR	97.6	70.0	5.0	64.5	18.4	
産業車両 Industrial vehicles	フォークリフトトラック Fork lift trucks	台 資・輸	生産 P	7529	6919	8.2	51.4	7.5	
			出荷 S	8309	6812	18.0	46.1	5.3	
			在庫 I	4970	5082	2.3	39.4	12.6	
			在庫率 IR	59.8	74.6	24.8	12.5	2.0	
	ショベルトラック Shovel trucks	台 資・建	生産 P	679	950	39.9	48.3	34.4	
			出荷 S	728	1097	50.8	41.4	37.6	
			在庫 I	1208	1240	2.6	24.8	1.9	
			在庫率 IR	165.9	113.0	31.9	28.4	21.9	
船舶・同機関 Ships and ships engines	船用ディーゼル機関 Diesel engines for marine	千PS 生・鋳	生産 P	1377	1251	9.2	27.4	13.5	
精密機械工業 Precision instruments	工業用長さ計 industrial measures	個 生・鋳	生産 P	265319	278661	5.0	48.8	1.8	
			出荷 S	329889	248962	24.6	45.2	6.6	
			在庫 I	808608	838468	3.7	6.7	9.2	
			在庫率 IR	245.1	336.8	37.4	70.3	5.1	
	計測機器 Measuring machine and instruments	ガスメータ Gas-meters	個 資・他	生産 P	473963	444584	6.2	8.6	3.6
				出荷 S	465248	435541	6.4	6.5	9.9
				在庫 I	167942	176986	5.3	17.7	1.7
				在庫率 IR	36.1	40.6	12.4	10.5	4.3
				工業用計重機 Measuring instruments and controllers for industry	台 資・他	生産 P	1736	1296	25.4
	出荷 S	1941	1121			42.3	27.0	16.9	
精密測定機 Precision measuring machines and instruments	分析機器 Analytical instruments	百万円 資・他	生産 P	15476	12627	18.4	8.0	19.9	
			出荷 S	18189	12248	32.6	7.3	19.8	
			在庫 I	---	---	---	---	---	
			在庫率 IR	98.2	134.9	37.4	11.7	2.7	
	試験機 Testing machines	台 資・他	生産 P	315	292	7.4	43.0	25.4	
			出荷 S	342	283	17.3	42.3	23.8	
			在庫 I	254	263	3.7	48.6	12.7	
			在庫率 IR	74.3	92.9	25.1	11.1	32.5	
光学部品 Optical parts	カメラ用交換レンズ Interchangeable lenses for cameras	個 耐・教	生産 P	397440	421028	6.0	22.3	5.2	
			出荷 S	488924	502668	2.8	17.5	0.5	
			在庫 I	470008	448624	4.5	24.0	1.5	
			在庫率 IR	96.1	89.2	7.2	7.8	4.0	
時計 Watches and clocks	電池式時計 Battery-operated clocks and watches	千個 耐・教	生産 P	491	602	22.7	9.2	20.1	
			出荷 S	1117	1343	20.4	10.7	32.2	
			在庫 I	2018	2134	5.7	10.3	2.4	
			在庫率 IR	180.7	158.9	12.1	0.3	20.1	
	電池式時計ムーブメント Movements of battery - operated clocks and watches	千個 生・鋳	生産 P	26607	30328	14.0	8.4	12.9	
			出荷 S	29576	30642	3.6	9.2	4.2	
窯業・土石製品工業 Ceramics, stone and clay products	板ガラス Sheet glass	換算箱 建・建 生・鋳	生産 P	1507633	1900159	26.1	21.4	10.8	
			出荷 S	1937486	2283574	17.9	12.1	12.5	
			在庫 I	5274993	5158755	2.2	13.8	2.7	
			在庫率 IR	272.3	225.9	17.0	1.9	13.4	
ガラス・同製品 Glass and glass	安全ガラス Safety glass	㎡ 生・鋳	生産 P	3864271	4079866	5.5	13.6	2.8	
			出荷 S	3776586	3947966	4.6	13.2	5.4	
			在庫 I	3174741	3263850	2.7	16.6	1.2	
			在庫率 IR	84.1	82.7	1.7	4.0	5.5	

* 1. Classification by Use of Goods

P: Production, S: Shipments, I: Inventories, IR: Inventory Ratio

(前月比・前年同月比・在庫率 = %)

分類 Classification	品目 Goods	単位 Unit 格付 *1	項目 Item	9月 2009 Sept.	10月 Oct.	原指数 Original Index		季調済指数 前月比 %Change From Previous Month (Seasonal adjust- ment index)	
						前月比 %Change From Previous Month	前年同月比 %Change From Previous Year		
						生産 出荷 在庫 在庫率	P S I IR		
	ガラス短繊維製品 Glass fiber wool products	t 建・建	生産	P	15480	15991	3.3	16.1	3.2
			出荷	S	14997	15432	2.9	16.5	0.7
			在庫	I	29464	29816	1.3	7.5	1.1
			在庫率	IR	196.5	193.2	1.7	28.8	1.1
	ガラス長繊維製品 Glass fiber continuous textiles	t 生・鉸	生産	P	20604	21971	6.5	24.1	0.9
			出荷	S	27458	28690	4.5	9.6	0.5
			在庫	I	43193	41308	4.4	18.9	3.8
			在庫率	IR	157.3	144.0	8.5	10.2	5.9
	ガラス製容器類 Glass containers	t 生・鉸	生産	P	114373	116966	2.3	2.3	1.8
			出荷	S	114607	107729	6.0	3.5	5.7
			在庫	I	227494	237024	4.2	2.2	0.7
			在庫率	IR	198.5	220.0	10.8	1.5	3.2
	台所・食卓用ガラス製品 Glass products for tableware and kitchenware	t 非・家	生産	P	4464	4111	7.9	24.9	9.0
			出荷	S	4713	3894	17.4	31.5	11.3
			在庫	I	19648	19835	1.0	8.3	1.3
			在庫率	IR	416.9	509.4	22.1	33.8	9.3
セメント・同製品 Cement and cement products	セメント Cement	t 建・建 建・土	生産	P	4383811	4666200	6.3	16.5	3.3
			出荷	S	4357124	4718800	8.4	15.7	2.0
			在庫	I	3775934	3501563	7.3	1.7	6.9
			在庫率	IR	86.7	74.2	14.4	16.6	5.5
	遠心力鉄筋コンクリート管 Centrifugal reinforced- concrete pipes	t 建・土	生産	P	39349	41449	5.4	12.8	9.4
			出荷	S	37366	41798	12.0	9.1	2.7
			在庫	I	206613	205581	0.5	7.1	0.3
			在庫率	IR	552.9	491.8	11.0	2.1	5.2
	遠心力鉄筋コンクリートポール Centrifugal reinforced- concrete poles	t 資・電	生産	P	59613	61190	2.6	8.2	6.2
			出荷	S	60323	63370	5.0	5.6	7.1
在庫			I	119909	117370	2.1	13.7	1.0	
在庫率			IR	198.8	185.2	6.9	8.6	7.6	
遠心力鉄筋コンクリートパイル Centrifugal reinforced- concrete piles	t 建・建	生産	P	165495	189544	14.6	42.2	8.4	
		出荷	S	173786	185723	6.8	42.4	5.0	
		在庫	I	419612	427627	1.9	25.1	1.2	
		在庫率	IR	241.5	230.2	4.7	30.0	7.4	
護岸用コンクリートブロック Concrete blocks for bank protection	t 建・土	生産	P	115799	123686	6.8	3.7	7.2	
		出荷	S	90042	90801	0.9	17.7	10.5	
		在庫	I	536749	571874	6.6	5.9	2.8	
		在庫率	IR	596.1	629.8	5.7	28.7	15.4	
道路用コンクリート製品 Concrete products for road	t 建・土	生産	P	331208	370642	11.8	5.7	2.6	
		出荷	S	339992	359912	5.9	8.2	7.7	
		在庫	I	1569949	1602326	2.0	2.6	1.0	
		在庫率	IR	461.8	445.2	3.6	6.1	10.5	
プレストレストコンクリート製品 Pre-stressed concrete	t 建・土	生産	P	69402	72537	4.6	19.6	4.5	
		出荷	S	84997	73157	14.0	3.4	14.3	
		在庫	I	170757	170546	0.1	18.6	2.7	
		在庫率	IR	200.9	233.1	16.0	15.9	9.0	
気泡コンクリート製品 Autoclaved light weight Concrete products	m3 建・建	生産	P	126631	134717	6.5	30.7	0.8	
		出荷	S	126972	133836	5.4	31.7	2.3	
		在庫	I	60696	61220	0.9	7.3	4.9	
		在庫率	IR	47.8	45.7	4.4	35.6	6.6	
陶磁器 Ceramics wares	タイル Tiles	m ² 建・建	生産	P	1888069	1891387	0.2	32.3	5.5
			出荷	S	1855790	1812127	2.4	28.2	8.0
			在庫	I	10377129	10371364	0.1	14.9	0.7
			在庫率	IR	559.2	572.3	2.3	18.5	9.0
	水洗式便器 Water closet	個 建・建	生産	P	174157	186780	7.3	16.2	0.3
			出荷	S	237879	227592	4.4	17.7	4.2
			在庫	I	296898	306034	2.9	37.7	1.3
			在庫率	IR	124.8	134.5	7.8	24.3	8.0
	電気用陶磁器 Electrical porcelain insulators	t 資・電 生・鉸	生産	P	4411	4350	1.4	9.2	0.1
			出荷	S	4244	4281	0.9	14.1	1.8
			在庫	I	10301	10407	1.1	6.5	2.0
			在庫率	IR	242.7	243.1	0.1	8.6	5.9

* 1. Classification by Use of Goods

P: Production, S: Shipments, I: Inventories, IR: Inventory Ratio

(前月比・前年同月比・在庫率 = %)

分類 Classification	品目 Goods	単位 Unit 格付 *1	項目 Item	9月 2009 Sept.	10月 Oct.	原指数 Original Index		季調済指数 前月比 %Change From Previous Month (Seasonal adjust- ment index)
						前月比 %Change From Previous Month	前年同月比 %Change From Previous Year	
	台所・食卓用陶磁器 Ceramic wares for tableware and kitchenware	t 非・家	生産 P	6163	6157	0.2	17.5	2.1
			出荷 S	6223	6541	5.1	15.7	0.3
			在庫 I	20206	19946	1.2	3.9	1.0
			在庫率 IR	324.7	304.9	6.1	13.9	0.8
ファインセラミックス Fine ceramics	ファインセラミックス(機能材) Fine ceramics for functional use	千個 生・鉍	生産 P	1791956	1851158	3.3	21.1	3.0
			出荷 S	1730575	1842606	6.5	19.6	4.4
			在庫 I	571871	580671	1.5	46.7	4.0
			在庫率 IR	33.0	31.5	4.5	33.8	3.5
	触媒担体・セラミックフィルタ Ceramic catalyst supports and ceramic filter	kg 生・鉍	生産 P	1074214	1101513	2.6	4.7	12.7
			出荷 S	1069255	1059394	0.9	10.7	5.6
			在庫 I	1971079	1834177	6.9	25.0	3.9
			在庫率 IR	---	---	---	---	---
	ファインセラミックス(一般構造材) Fine ceramics for structural use	千個 生・鉍	生産 P	123238	138756	12.5	16.1	15.9
			出荷 S	120352	136323	13.3	15.8	16.6
			在庫 I	53833	52720	2.0	23.8	1.4
			在庫率 IR	---	---	---	---	---
その他の窯業・土石製品 Other ceramics, stone and clay products	ぼうろう鉄器製品 Enameled iron products	t 建・建	生産 P	3379	3234	4.3	17.5	15.4
			出荷 S	1645	1351	17.9	26.1	22.8
			在庫 I	2947	2982	1.2	0.8	0.2
			在庫率 IR	179.1	220.7	23.2	36.3	30.5
	耐火れんが Refractory brick	t 生・鉍	生産 P	26242	28647	9.1	25.4	2.4
			出荷 S	34854	34490	1.0	18.8	0.5
			在庫 I	61357	58876	4.0	21.7	5.3
			在庫率 IR	176.0	170.7	3.0	3.7	4.3
	不定形耐火物 Monolithic refractories	t 生・鉍	生産 P	51334	58179	13.4	16.7	6.5
			出荷 S	55645	59304	6.6	18.4	5.4
			在庫 I	21494	22168	3.2	24.7	3.0
			在庫率 IR	38.6	37.4	3.2	7.7	2.5
電極 Carbonaceous electrodes	t 生・鉍	生産 P	11443	14846	29.7	28.5	17.7	
		出荷 S	11556	12179	5.5	38.0	0.5	
		在庫 I	15418	17388	12.8	1.7	11.4	
		在庫率 IR	133.4	142.8	7.1	64.1	9.2	
炭素繊維 Carbon fiber	kg 生・鉍	生産 P	824037	915704	11.2	42.1	14.7	
		出荷 S	688167	643966	6.4	0.5	24.3	
		在庫 I	1698982	1788194	5.2	26.1	2.0	
		在庫率 IR	246.9	277.7	12.4	26.5	21.6	
研削砥石 Abrasive products	t 生・他	生産 P	2731	2869	5.1	29.9	0.4	
		出荷 S	3041	3146	3.5	26.0	1.6	
		在庫 I	2882	2802	2.9	19.5	4.0	
		在庫率 IR	94.8	89.1	6.0	9.0	1.5	
せっこうボード Gypsum board	千㎡ 建・建	生産 P	38377	39189	2.2	17.7	0.8	
		出荷 S	37530	38684	3.1	23.1	2.5	
		在庫 I	26229	26723	2.0	5.5	3.2	
		在庫率 IR	69.9	69.1	1.1	37.4	6.5	
生石灰 Quick lime	t 生・鉍	生産 P	642611	688253	7.2	16.8	1.6	
		出荷 S	609217	636453	4.5	18.8	2.3	
		在庫 I	111122	120758	8.7	4.6	14.7	
		在庫率 IR	18.2	19.0	4.4	29.1	18.3	
化学工業(除・医薬品) Chemicals (excl. Drugs)	アンモニア Ammonia	t 生・鉍	生産 P	104122	92822	10.9	14.3	10.4
			出荷 S	64313	59504	7.4	0.8	0.8
			在庫 I	34987	34955	0.1	35.6	19.2
			在庫率 IR	54.4	58.7	7.9	36.2	18.8
化学肥料 Fertilizers	複合肥料 Compound fertilizers	t 生・他	生産 P	82672	91817	11.0	13.7	1.5
			出荷 S	86089	63496	26.2	3.6	15.6
			在庫 I	431373	450845	4.5	3.9	1.8
			在庫率 IR	501.1	710.0	41.6	7.7	15.8
ソーダ工業製品 Industrial sodium chemicals	か性ソーダ Sodium hydroxide	t 生・鉍	生産 P	343821	339319	1.3	0.8	1.0
			出荷 S	239074	261823	9.5	8.9	8.6
			在庫 I	129675	133327	2.8	12.7	11.2
			在庫率 IR	54.2	50.9	6.1	23.6	9.7

* 1. Classification by Use of Goods

P: Production, S: Shipments, I: Inventories, IR: Inventory Ratio

(前月比・前年同月比・在庫率 = %)

分類 Classification	品目 Goods	単位 Unit 格付 *1	項目 Item	9月 2009 Sept.	10月 Oct.	原指数 Original Index		季調済指数 前月比 %Change From Previous Month (Seasonal adjust- ment index)	
						前月比 %Change From Previous Month	前年同月比 %Change From Previous Year		
						生産 出荷 在庫 在庫率	P S I IR		
無機薬品・顔料・触媒 Industrial inorganic chemicals, pigment and catalyst	液体塩素 Liquid chlorine	t 生・鉾	生産	P	36646	38704	5.6	3.9	11.1
			出荷	S	22460	21993	2.1	11.0	5.4
			在庫	I	4975	4662	6.3	10.1	8.2
			在庫率	IR	22.2	21.2	4.5	1.0	0.1
	酸化第二鉄 Ferric oxide	t 生・鉾	生産	P	11032	12227	10.7	2.0	5.1
			出荷	S	9996	11505	15.1	6.7	8.1
			在庫	I	19596	19589	0.1	0.0	0.2
			在庫率	IR	196.0	170.3	13.1	7.1	1.9
酸化チタン Titanium dioxide	t 生・鉾	生産	P	14467	7360	49.2	18.1	25.0	
		出荷	S	14980	15824	5.6	5.2	12.4	
		在庫	I	35329	26968	23.6	8.1	3.8	
		在庫率	IR	235.8	170.4	27.8	13.9	15.6	
カーボンブラック Carbon black	t 生・鉾	生産	P	54300	59128	8.9	17.4	1.7	
		出荷	S	60885	62583	2.8	13.8	0.7	
		在庫	I	50570	47574	6.0	21.7	0.4	
		在庫率	IR	83.1	76.0	8.6	9.3	2.5	
活性炭 Activated carbons	t 生・鉾	生産	P	5356	5415	1.1	14.5	0.7	
		出荷	S	5747	5216	9.2	14.2	7.5	
		在庫	I	9913	9841	0.7	5.5	2.8	
		在庫率	IR	172.5	188.7	9.4	10.2	6.1	
硫酸 Sulfuric acid	t 生・鉾	生産	P	533523	516331	3.3	15.2	4.0	
		出荷	S	463020	462402	0.2	10.7	1.2	
		在庫	I	256924	247332	3.8	2.8	7.3	
		在庫率	IR	55.5	53.5	3.6	9.0	7.3	
自動車排気ガス浄化用触媒 Catalyst for auto emissions control	t 生・鉾	生産	P	1092	1147	5.0	9.9	0.1	
		出荷	S	1147	1204	5.0	12.8	0.1	
		在庫	I	120	130	8.2	28.6	6.0	
		在庫率	IR	10.5	10.8	2.8	18.1	6.8	
高圧ガス High compressed gas	酸素 Oxygen	千m3 生・鉾	生産	P	515259	541978	5.1	6.9	1.3
			出荷	S	503218	531802	5.7	7.6	1.6
			在庫	I	---	---	---	---	---
			在庫率	IR	---	---	---	---	---
	窒素 Nitrogen	千m3 生・鉾	生産	P	993044	1038061	4.5	7.5	1.9
			出荷	S	731793	763560	4.4	5.4	1.1
			在庫	I	33790	28979	14.3	9.9	12.4
			在庫率	IR	4.6	3.8	17.4	5.0	13.8
	フルオロカーボン Fluorocarbon	t 生・鉾	生産	P	3402	2233	34.2	62.2	5.5
出荷			S	3242	2587	20.2	32.1	3.2	
在庫			I	7094	5883	17.1	39.7	12.4	
在庫率			IR	218.8	227.4	4.0	11.1	11.3	
石油系芳香族 Aromatic hydrocarbons (Petroleum, origin)	純ベンゼン Benzene, pure	t 生・鉾	生産	P	395172	376916	4.6	3.5	10.8
			出荷	S	275011	261534	4.9	2.4	3.3
			在庫	I	119647	123530	3.2	8.0	1.9
			在庫率	IR	43.5	47.2	8.5	5.8	3.6
	純トルエン Toluene, pure	t 生・鉾	生産	P	115930	119463	3.0	7.0	1.1
			出荷	S	57368	61778	7.6	7.9	5.4
			在庫	I	46961	54018	15.1	8.4	16.3
			在庫率	IR	81.9	87.4	6.7	0.7	5.2
キシレン Xylene	t 生・鉾	生産	P	460627	468998	1.8	12.3	1.9	
		出荷	S	232286	216588	6.8	2.2	8.8	
		在庫	I	118599	109170	8.0	18.7	13.7	
		在庫率	IR	51.1	50.4	1.4	17.0	4.5	
パラキシレン Para-xylene	t 生・鉾	生産	P	254205	240062	5.5	4.6	3.1	
		出荷	S	254439	243183	4.4	10.3	11.6	
		在庫	I	89614	85297	4.8	6.8	8.9	
		在庫率	IR	35.2	35.1	0.4	18.9	29.4	
環式中間物 Cyclic chemicals and synthetic dyes	スチレンモノマー Styrene monomer	t 生・鉾	生産	P	256301	239173	6.7	25.9	6.9
			出荷	S	257420	228545	11.3	8.6	10.5
			在庫	I	76342	73598	3.6	4.4	1.9
			在庫率	IR	29.7	32.2	8.4	12.0	12.6

* 1. Classification by Use of Goods

P: Production, S: Shipments, I: Inventories, IR: Inventory Ratio

(前月比・前年同月比・在庫率 = %)

分類 Classification	品目 Goods	単位 Unit 格付 *1	項目 Item	9月 2009 Sept.	10月 Oct.	原指数 Original Index		季調済指数 前月比 %Change From Previous Month (Seasonal adjust- ment index)	
						前月比 %Change From Previous Month	前年同月比 %Change From Previous Year		
	フェノール Phenol	t 生・鋳	生産	P	78533	73290	6.7	16.2	15.4
			出荷	S	54654	52627	3.7	40.8	8.5
			在庫	I	22063	16823	23.7	25.3	25.9
			在庫率	IR	40.4	32.0	20.8	47.0	20.4
	高純度テレフタル酸 Terephthalic acid, pure	t 生・鋳	生産	P	64007	61826	3.4	24.0	16.1
			出荷	S	54431	61353	12.7	7.7	3.7
			在庫率	IR	51930	42003	19.1	31.4	20.5
○ トルイレンジイソシアネート Toluylene diisocyanate	t 生・鋳	生産	P	---	---	---	---	---	
		出荷	S	---	---	---	---	---	
		在庫	I	---	---	---	---	---	
		在庫率	IR	---	---	---	---	---	
シクロヘキサン Cyclohexane	t 生・鋳	生産	P	47263	37314	21.1	3.9	16.9	
		出荷	S	32954	22637	31.3	6.3	30.9	
		在庫	I	14071	14449	2.6	34.2	0.5	
		在庫率	IR	42.7	63.8	49.5	29.8	47.1	
カプロラクタム Caprolactam	t 生・鋳	生産	P	33766	31679	6.2	14.8	3.1	
		出荷	S	21365	12943	39.5	15.4	30.2	
		在庫	I	19764	26944	36.3	0.4	42.9	
		在庫率	IR	92.5	208.2	125.0	17.7	98.8	
ジフェニルメタンジイソシアネート Diphenyl methane diisocyanate	t 生・鋳	生産	P	31099	31758	2.1	30.3	6.6	
		出荷	S	28641	22339	22.0	0.7	20.8	
		在庫	I	34297	39545	15.3	28.4	27.1	
		在庫率	IR	119.7	177.0	47.9	28.9	60.7	
有機薬品 Industrial organic chemicals	エチレン Ethylene	t 生・鋳	生産	P	633517	629193	0.7	18.7	6.8
			出荷	S	471251	495496	5.1	16.8	2.3
			在庫	I	65617	60241	8.2	2.7	9.2
			在庫率	IR	13.9	12.2	12.2	16.4	9.4
	エチレングリコール Ethylene glycol	t 生・鋳	生産	P	48711	55800	14.5	6.7	3.8
			出荷	S	49620	48752	1.7	1.1	10.4
			在庫	I	31165	34346	10.2	20.0	12.8
			在庫率	IR	62.8	70.5	12.3	19.1	21.6
	二塩化エチレン Ethylene dichloride	t 生・鋳	生産	P	273551	246690	9.8	2.4	9.2
			出荷	S	22550	26435	17.1	18.3	3.5
在庫			I	44756	48170	7.5	11.7	0.4	
在庫率			IR	16.4	19.5	18.8	8.9	14.7	
プロピレン Propylene	t 生・鋳	生産	P	511731	506940	0.9	14.7	8.1	
		出荷	S	492767	497085	0.9	3.9	6.4	
		在庫	I	56824	54682	3.8	21.4	2.0	
		在庫率	IR	11.5	11.0	4.3	24.2	5.2	
ポリプロピレングリコール Polypropylene glycol	t 生・鋳	生産	P	23057	25077	8.8	4.1	5.7	
		出荷	S	20481	21867	6.8	1.3	6.9	
		在庫	I	35541	35799	0.7	14.1	0.9	
		在庫率	IR	173.5	163.7	5.7	15.2	6.1	
合成アセトン Acetone, synthetic	t 生・鋳	生産	P	43880	43848	0.1	15.1	7.3	
		出荷	S	29866	35137	17.6	38.3	13.3	
		在庫	I	14563	14371	1.3	36.1	23.3	
		在庫率	IR	48.8	40.9	16.2	53.8	29.5	
アクリロニトリル Acrylonitrile	t 生・鋳	生産	P	54493	58016	6.5	40.4	2.2	
		出荷	S	49561	49660	0.2	72.7	10.5	
		在庫	I	21638	22131	2.2	21.3	5.9	
		在庫率	IR	43.7	44.6	2.1	54.4	8.8	
合成ブタノール Butanol, synthetic	t 生・鋳	生産	P	42583	47866	12.4	18.9	7.3	
		出荷	S	18109	18246	0.8	41.0	20.0	
		在庫	I	8032	9609	19.6	26.3	14.1	
		在庫率	IR	44.4	52.7	18.7	10.3	7.8	
ブタジエン Butadiene	t 生・鋳	生産	P	77143	83667	8.5	12.6	0.9	
		出荷	S	55631	55472	0.2	7.4	7.9	
		在庫	I	15475	20154	30.3	26.6	2.4	
		在庫率	IR	27.8	36.3	30.6	17.8	6.9	

* 1. Classification by Use of Goods

P: Production, S: Shipments, I: Inventories, IR: Inventory Ratio

(前月比・前年同月比・在庫率 = %)

分類 Classification	品目 Goods	単位 Unit 格付 *1	項目 Item	9月 2009 Sept.	10月 Oct.	原指数 Original Index		季調済指数 前月比 %Change From Previous Month (Seasonal adjust- ment index)	
						前月比 %Change From Previous Month	前年同月比 %Change From Previous Year		
						生産	出荷	在庫	在庫率
プラスチック Plastic (materials)	ポリエチレン Polyethylene	t 生・鉞	生産	P	255107	282422	10.7	18.3	4.1
			出荷	S	264369	285064	7.9	19.2	7.6
			在庫	I	417629	418102	0.1	19.4	0.9
			在庫率	IR	158.0	146.7	7.1	32.3	7.9
	ポリスチレン Polystyrene	t 生・鉞	生産	P	118734	109059	8.2	9.7	4.2
			出荷	S	117669	111598	5.1	4.8	6.1
			在庫	I	146835	138962	5.4	14.6	4.5
			在庫率	IR	124.8	124.5	0.2	10.3	1.0
	ポリプロピレン Polypropylene	t 生・鉞	生産	P	229452	243061	5.9	2.8	5.5
			出荷	S	250085	233267	6.8	0.8	8.5
			在庫	I	333271	342784	2.9	7.3	0.1
			在庫率	IR	133.3	146.9	10.2	8.0	5.4
	フェノール樹脂 Phenol-formaldehyde resin	t 生・鉞	生産	P	22249	23380	5.1	11.4	3.3
			出荷	S	21240	22279	4.9	10.7	2.1
			在庫	I	11034	11392	3.2	15.6	1.6
在庫率			IR	51.9	51.1	1.6	5.5	4.0	
エポキシ樹脂 Epoxy resin	t 生・鉞	生産	P	14347	16524	15.2	13.5	2.9	
		出荷	S	15192	17619	16.0	10.1	9.7	
		在庫	I	15177	14820	2.4	22.8	0.4	
		在庫率	IR	99.9	84.1	15.9	14.1	9.1	
ウレタンフォーム Polyurethane foam	t 生・鉞	生産	P	15484	15450	0.1	21.1	3.5	
		出荷	S	15899	15909	0.0	22.9	2.5	
		在庫	I	3726	3577	4.0	12.8	2.7	
		在庫率	IR	23.4	22.5	3.9	13.0	1.5	
メタクリル樹脂 Methacrylic resin	t 生・鉞	生産	P	14687	18262	24.3	13.3	15.2	
		出荷	S	14237	12728	10.7	13.0	3.3	
		在庫	I	16705	17725	6.2	33.8	4.7	
		在庫率	IR	113.7	97.1	14.6	23.7	11.7	
ポリビニルアルコール Polyvinyl alcohol	t 生・鉞	生産	P	15890	15542	2.2	23.9	11.9	
		出荷	S	16554	16037	3.2	19.5	7.7	
		在庫	I	35466	33473	5.7	5.6	2.7	
		在庫率	IR	214.2	208.7	2.6	11.7	5.5	
塩化ビニル樹脂 Polyvinyl chloride	t 生・鉞	生産	P	159659	143260	10.3	5.1	14.2	
		出荷	S	159447	147373	7.6	2.4	11.2	
		在庫	I	90022	85909	4.6	36.6	2.4	
		在庫率	IR	56.5	58.3	3.2	35.1	7.2	
ポリアミド系樹脂成形材料 Polyamides resin(Molding materials)	t 生・鉞	生産	P	19984	18502	7.4	8.5	6.1	
		出荷	S	22058	19061	13.7	6.6	15.4	
		在庫	I	29438	27942	5.2	30.8	0.5	
		在庫率	IR	133.5	146.6	9.8	25.9	10.6	
ふっ素樹脂 Fluoroplastics	t 生・鉞	生産	P	1728	1634	5.3	37.5	5.4	
		出荷	S	1781	1897	6.5	24.3	5.0	
		在庫	I	4741	4361	7.9	40.1	6.1	
		在庫率	IR	266.2	229.9	13.6	20.9	8.5	
ポリカーボネート Polycarbonate	t 生・鉞	生産	P	31317	29403	6.2	3.6	5.8	
		出荷	S	27408	29324	7.0	4.6	3.8	
		在庫	I	40378	39102	3.2	7.5	0.2	
		在庫率	IR	147.3	133.3	9.6	11.7	1.7	
ポリエチレンテレフタレート Polyethylene terephthalate	t 生・鉞	生産	P	64430	63827	1.0	24.5	6.6	
		出荷	S	39317	43785	11.4	7.7	15.6	
		在庫	I	85379	74718	12.5	9.7	8.8	
		在庫率	IR	217.2	170.6	21.5	18.7	24.6	
合成ゴム Synthetic rubbers	t 生・鉞	生産	P	121300	115640	4.6	8.1	3.3	
		出荷	S	132006	117285	11.2	2.6	10.7	
		在庫	I	236646	226656	4.2	10.4	1.0	
		在庫率	IR	179.3	193.3	7.7	8.0	9.7	
写真感光材料 Sensitive materials for photography	写真フィルム Photo film	千㎡ 生・他	生産	P	15497	15234	1.6	32.2	6.6
			出荷	S	23773	19911	16.3	10.2	19.2
			在庫	I	17137	14957	12.7	28.8	13.9
			在庫率	IR	72.1	75.1	4.2	20.8	1.2

* 1. Classification by Use of Goods

P: Production, S: Shipments, I: Inventories, IR: Inventory Ratio

(前月比・前年同月比・在庫率 = %)

分類 Classification	品目 Goods	単位 Unit 格付 *1	項目 Item	9月 2009 Sept.	10月 Oct.	原指数 Original Index		季調済指数 前月比 %Change From Previous Month (Seasonal adjust- ment index)	
						前月比 %Change From Previous Month	前年同月比 %Change From Previous Year		
						生産 出荷 在庫 在庫率	生産 出荷 在庫 在庫率		
	印画紙 Sensitized paper	千m ² 生・他	生産 出荷 在庫 在庫率	P S I IR	---	---	---	---	---
石けん・合成洗剤・界面活性剤 Soap, synthetic detergent and surface- active agents	浴用・手洗用石けん Toilet soap and hand soap	t 非・家	生産	P	9686	11058	14.2	81.3	5.9
			出荷	S	12568	11833	5.8	34.2	8.3
			在庫	I	9847	11534	17.1	26.4	11.7
			在庫率	IR	78.3	97.5	24.5	5.9	19.3
	合成洗剤 Synthetic detergent	t 非・家	生産	P	92986	94054	1.1	9.4	9.3
			出荷 在庫 在庫率	S I IR	95157 31210 32.8	95621 31915 33.4	0.5 2.2 1.9	4.4 14.4 10.2	4.1 16.3 16.5
柔軟仕上げ剤 Fabric softener	t 非・家	生産	P	23254	21984	5.5	2.8	0.7	
		出荷 在庫 在庫率	S I IR	20394 8566 42.0	21826 7081 32.4	7.1 17.3 22.9	5.3 1.6 3.8	10.1 22.7 31.5	
非イオン界面活性剤 Non-ionic surface-active agents	t 生・鉱	生産	P	40803	40294	1.2	8.3	8.4	
		出荷 在庫 在庫率	S I IR	37102 41240 111.2	37068 42221 113.9	0.1 2.4 2.4	2.4 19.7 17.8	7.7 2.0 9.7	
化粧品 Cosmetics	シャンプー類 Shampoo, hair rinse and hair treatment	t 非・家	生産	P	16242	17432	7.3	5.2	1.8
			出荷	S	22986	24015	4.5	0.2	6.0
			在庫	I	32069	32795	2.3	11.8	1.3
			在庫率	IR	139.5	136.6	2.1	11.7	9.9
	整髪料 Hair dressings	kg 非・家	生産	P	2154785	2412793	11.9	9.4	5.5
			出荷	S	2548283	2330241	8.6	3.2	6.5
			在庫	I	3572669	3723693	4.3	1.1	0.7
			在庫率	IR	140.2	159.8	13.9	2.2	8.4
洗顔クリーム類 Facial washing cream and foam, Cleansing cream, Massage and cold cream	kg 非・家	生産	P	2685009	3105611	15.6	10.3	6.3	
		出荷	S	2824109	3043239	7.8	5.9	0.8	
		在庫	I	3164378	3194301	1.0	6.1	0.5	
		在庫率	IR	112.0	105.0	6.3	11.4	0.4	
モイスチャークリーム・乳液 Moisture cream and milky lotion	kg 非・家	生産	P	630237	703436	11.7	4.6	1.7	
		出荷	S	683696	718185	5.1	4.0	8.6	
		在庫	I	912358	895338	1.9	3.7	1.8	
		在庫率	IR	133.4	124.7	6.5	0.4	8.8	
化粧水・美容液 Skin lotion and beauty essence	kg 非・家	生産	P	1859167	2257049	21.4	2.5	9.4	
		出荷	S	1988222	2196091	10.5	5.8	4.2	
		在庫	I	2600169	2593042	0.2	2.2	2.3	
		在庫率	IR	130.8	118.1	9.7	7.6	10.4	
ファンデーション Makeup foundation	kg 非・家	生産	P	182953	200301	9.4	0.2	12.1	
		出荷	S	203367	187308	7.9	2.2	2.9	
		在庫	I	385475	400233	3.8	3.4	4.5	
		在庫率	IR	189.5	213.7	12.7	5.6	6.0	
口紅 Lipstick	kg 非・家	生産	P	14452	15870	9.9	22.5	16.6	
		出荷	S	15493	25008	61.3	81.4	53.6	
		在庫	I	59895	59928	0.0	2.9	8.3	
		在庫率	IR	386.6	239.6	38.0	46.5	38.8	
塗料・印刷インキ Paint and printing ink	溶剤系合成樹脂塗料 Organic solvent type of Synthetic resin paints	t 建・建 生・鉱	生産	P	52608	54860	4.3	12.1	1.7
			出荷	S	56509	58436	3.3	11.6	1.9
			在庫	I	46379	45916	1.0	16.2	1.0
			在庫率	IR	82.1	78.6	4.3	5.1	0.0
	水系合成樹脂塗料 Water soluble type of Synthetic resin paints	t 建・建 生・鉱	生産	P	31076	32248	3.8	12.2	1.2
			出荷 在庫 在庫率	S I IR	30942 17424 56.3	32566 17530 53.8	5.3 0.6 4.5	12.7 9.8 3.4	1.1 1.5 0.1
シンナー Thinners	t 生・鉱	生産	P	36529	37768	3.5	10.4	2.0	
		出荷	S	41431	41581	0.3	11.1	0.6	
		在庫	I	7284	7581	4.0	18.7	4.4	
		在庫率	IR	17.6	18.2	3.4	8.7	4.1	

* 1. Classification by Use of Goods

P: Production, S: Shipments, I: Inventories, IR: Inventory Ratio

(前月比・前年同月比・在庫率 = %)

分類 Classification	品目 Goods	単位 Unit 格付 *1	項目 Item	9月 2009 Sept.	10月 Oct.	原指数 Original Index		季調済指数 前月比 %Change From Previous Month (Seasonal adjust- ment index)	
						前月比 %Change From Previous Month	前年同月比 %Change From Previous Year		
	印刷インキ Printing ink	t 生・鋳	生産 P	34035	36531				0.8
			出荷 S	38670	40230	7.4	7.7		3.1
			在庫 I	17003	17462	4.0	7.3		4.3
			在庫率 IR	44.0	43.4	2.7	17.7		4.3
							1.3	11.3	
石油・石炭製品工業 Petroleum and coal products	ガソリン Gasoline	kl 非・教 生・他	生産 P	4790545	4773023				3.4
			出荷 S	4853429	4873901	0.3	0.2		1.3
			在庫 I	1145831	1172833	0.4	1.8		4.9
			在庫率 IR	23.6	24.1	2.4	0.6		4.9
							2.1	2.0	
石油製品 Petroleum products	ナフサ Naphtha	kl 生・鋳	生産 P	1643290	1688533				1.7
			出荷 S	3562450	3669928	2.8	1.7		2.9
			在庫 I	1185691	1301298	3.1	7.4		3.4
			在庫率 IR	33.3	35.5	9.7	20.4		3.6
							6.6	25.8	
	ジェット燃料油 Jet fuel	kl 生・他	生産 P	1343631	1227190				5.2
			出荷 S	1413551	1277850	8.7	8.2		1.3
			在庫 I	700940	641522	9.6	7.4		3.4
			在庫率 IR	49.6	50.2	8.5	14.9		3.1
							1.2	8.1	
灯油 Kerosene	kl 非・家 生・他	生産 P	1097192	1369048				11.9	
		出荷 S	1016461	1505474	24.8	6.4		12.5	
		在庫 I	1264046	1219056	48.0	22.7		5.6	
		在庫率 IR	124.4	81.0	3.6	41.6		23.0	
						34.9	52.4		
軽油 Gas oil	kl 生・他	生産 P	3670208	3535209				6.2	
		出荷 S	3855763	3807569	1.2	4.4		0.5	
		在庫 I	1257790	1067635	15.1	12.2		8.3	
		在庫率 IR	32.6	28.0	14.1	8.2		6.7	
A重油 Heavy fuel oil A	kl 生・鋳 生・他	生産 P	1204541	1258210				1.6	
		出荷 S	1138011	1313369	4.4	7.9		7.1	
		在庫 I	545639	495781	15.4	5.5		4.5	
		在庫率 IR	47.9	37.7	9.2	16.6		11.5	
						21.3	11.7		
B・C重油 Heavy fuel oil B・C	kl 生・鋳 生・他	生産 P	1872821	1937883				0.0	
		出荷 S	1892825	2002313	3.4	20.3		6.2	
		在庫 I	1320332	1191654	5.8	21.5		5.7	
		在庫率 IR	69.8	59.5	9.8	22.1		12.4	
						14.7	0.7		
液化石油ガス Liquefied petroleum gas	t 非・家 生・鋳	生産 P	405522	328262				7.4	
		出荷 S	640474	647465	19.1	1.8		4.2	
		在庫 I	528556	481017	1.0	2.3		1.5	
		在庫率 IR	82.5	74.3	9.0	28.5		0.1	
						10.0	27.0		
石炭製品 Coal products	コークス Coke	t 生・鋳	生産 P	2873036	3066615				2.7
			出荷 S	732559	654558	6.7	6.0		11.5
			在庫 I	1592074	1618013	10.7	29.4		0.5
			在庫率 IR	217.3	247.2	1.6	52.2		0.5
							13.8	115.5	
プラスチック製品工業 Plastic products	プラスチック製フィルム・シート Plastic film and plastic sheets	t 生・鋳	生産 P	200442	202910				3.0
			出荷 S	207001	211601	1.2	3.5		1.5
			在庫 I	208016	207873	2.2	0.6		0.4
			在庫率 IR	100.5	98.2	0.1	6.6		0.6
							2.3	6.1	
	プラスチック製板 Plastic plates	t 建・建	生産 P	11522	11288				3.0
			出荷 S	11088	11375	2.1	10.1		10.5
			在庫 I	13105	12594	2.6	9.8		5.6
			在庫率 IR	118.2	110.7	3.8	22.7		16.1
							6.3	14.3	
合成皮革 Plastic synthetic leathers	t 生・鋳	生産 P	4180	4402				3.0	
		出荷 S	4393	4464	5.4	13.4		3.9	
		在庫 I	2059	2038	1.7	11.9		0.9	
		在庫率 IR	46.9	45.7	1.1	24.0		3.9	
						2.6	13.5		
プラスチック製パイプ Plastic pipes	t 建・建	生産 P	41808	40079				6.0	
		出荷 S	41653	35538	4.2	6.6		8.8	
		在庫 I	37069	41111	14.7	15.2		8.8	
		在庫率 IR	89.0	115.7	11.0	6.7		21.2	
						30.1	25.8		
プラスチック製継手 Plastic pipe fittings	t 建・建	生産 P	4398	4581				3.9	
		出荷 S	4548	4365	4.2	14.1		0.3	
		在庫 I	5218	5344	4.0	14.1		4.4	
		在庫率 IR	114.7	122.4	2.4	9.1		2.8	
						6.7	5.9		
プラスチック製機械器具部品 Plastic products for machine tools and parts	t 生・鋳	生産 P	52690	53592				1.7	
		出荷 S	62786	63144	1.7	16.9		0.9	
		在庫 I	12714	12755	0.6	17.3		0.4	
		在庫率 IR	20.2	20.2	0.4	18.1		0.4	
						0.0	0.9		3.7

* 1. Classification by Use of Goods

P: Production, S: Shipments, I: Inventories, IR: Inventory Ratio

(前月比・前年同月比・在庫率 = %)

分類 Classification	品目 Goods	単位 Unit 格付 *1	項目 Item	9月 2009 Sept.	10月 Oct.	原指数 Original Index		季調済指数 前月比 %Change From Previous Month (Seasonal adjust- ment index)	
						前月比 %Change From Previous Month	前年同月比 %Change From Previous Year		
						生産 出荷 在庫 在庫率	P S I IR		
	プラスチック製日用品・雑貨 Plastic products for daily necessaries and miscellaneous goods	t 非・家	生産	P	20454	21424	4.8	9.2	0.1
			出荷	S	21692	22139	1.9	8.8	2.9
			在庫	I	18066	18400	1.8	6.5	1.0
			在庫率	IR	83.3	83.1	0.3	2.5	4.0
	プラスチック製容器(中空成形) Plastic containers blow- molding	t 生・鋳	生産	P	44805	48550	8.4	1.1	15.9
			出荷	S	46091	45191	1.9	5.9	5.7
プラスチック製容器(中空成形以外) Plastic containers(excl. blow-molding)	t 生・他	生産	P	19758	19697	0.3	10.1	3.5	
		出荷	S	20462	18834	8.0	1.7	9.1	
プラスチック製建材 Plastic material for building	t 建・建	生産	P	21590	21802	1.1	11.8	2.4	
		出荷	S	23038	22704	1.4	12.4	3.8	
		在庫	I	25982	26245	1.0	4.8	0.6	
		在庫率	IR	112.8	115.6	2.5	8.7	2.4	
	発泡プラスチック製品 Plastic foam products	t 建・建 生・他	生産	P	24849	26391	6.2	9.4	0.6
			出荷	S	25223	26307	4.4	9.0	0.9
強化プラスチック製品 Plastic reinforced products	t 建・建	生産	P	6632	5355	19.2	33.6	23.5	
		出荷	S	6833	5313	22.3	34.2	24.9	
		在庫	I	3361	3112	7.4	29.9	7.7	
		在庫率	IR	49.2	58.6	19.1	6.7	21.9	
パルプ・紙・紙加工品工業 Pulp, paper and paper products パルプ Pulp	t 生・鋳	生産	P	734889	778545	6.0	11.2	2.1	
		出荷	S	76043	87247	14.8	10.6	14.3	
		在庫	I	176941	180791	2.2	20.9	2.8	
		在庫率	IR	---	---	---	---	---	
紙 Paper	新聞巻取紙 Newsprint paper in rolls	t 生・鋳	生産	P	278936	297356	6.6	0.1	6.1
			出荷	S	292382	299254	2.3	4.0	1.0
			在庫	I	250888	248982	0.7	4.3	2.2
			在庫率	IR	85.8	83.2	3.0	0.2	2.6
	印刷用紙(非塗工類) Uncoated printing paper	t 生・鋳 生・他	生産	P	210135	209063	0.5	13.3	5.2
			出荷	S	207402	212118	2.2	10.4	2.1
			在庫	I	286239	282267	1.4	8.4	4.1
			在庫率	IR	138.0	133.1	3.5	2.2	6.2
	印刷用紙(塗工) Coated printing paper	t 生・鋳	生産	P	450265	457873	1.7	15.3	0.5
			出荷	S	472254	481701	2.0	9.5	1.7
			在庫	I	495361	470984	5.0	5.8	6.4
			在庫率	IR	104.9	97.8	6.8	4.1	7.7
	情報用紙 Communication paper	t 生・他	生産	P	120221	121662	1.3	14.0	1.2
			出荷	S	98616	104958	6.4	6.1	2.9
在庫			I	168726	164042	2.8	12.6	5.1	
在庫率			IR	171.1	156.3	8.7	6.9	10.6	
包装用紙 Wrapping paper	t 生・鋳	生産	P	72386	77919	7.7	11.4	4.3	
		出荷	S	73576	76468	4.0	3.6	3.5	
		在庫	I	89256	89459	0.3	11.0	0.1	
		在庫率	IR	121.3	117.0	3.5	7.6	4.9	
衛生用紙 Sanitary paper	t 非・家	生産	P	150107	154805	3.1	0.3	0.3	
		出荷	S	151730	151020	0.5	1.4	3.6	
		在庫	I	82675	86485	4.6	9.4	0.7	
		在庫率	IR	54.5	57.3	5.2	11.0	3.3	
板紙 Paperboard	段ボール原紙 Container board	t 生・鋳	生産	P	692355	785747	13.6	3.0	7.0
			出荷	S	666733	721568	8.1	0.3	6.8
			在庫	I	364646	378386	3.8	15.7	2.5
			在庫率	IR	54.7	52.4	4.2	15.1	2.7
紙器用板紙 Paperboard for paper container	t 生・鋳	生産	P	145424	152793	5.1	4.2	0.1	
		出荷	S	142710	150308	5.4	1.9	7.6	
		在庫	I	134818	132996	1.3	12.8	3.7	
		在庫率	IR	94.5	88.5	6.4	10.7	9.4	
紙加工品 Converted and processed paper	段ボールシート Corrugated cardboard sheets	千m ² 生・鋳	生産	P	1085327	1156430	6.5	7.7	0.1
			出荷	S	1081815	1150993	6.4	7.9	0.2
			在庫	I	56702	59927	5.6	0.0	1.4
			在庫率	IR	5.2	5.2	0.0	8.3	0.1

* 1. Classification by Use of Goods

P: Production, S: Shipments, I: Inventories, IR: Inventory Ratio

(前月比・前年同月比・在庫率 = %)

分類 Classification	品目 Goods	単位 Unit 格付 *1	項目 Item	9月 2009 Sept.	10月 Oct.	原指数 Original Index		季調済指数 前月比 %Change From Previous Month (Seasonal adjust- ment index)
						前月比 %Change From Previous Month	前年同月比 %Change From Previous Year	
繊維工業 Textiles 化学繊維 Chemical fiber	合成繊維(長繊維) Synthetic fibers (Filament)	t 生・錠	生産 P	27942	30715	9.9	18.5	8.2
			出荷 S	20713	20940	1.0	8.3	10.9
			在庫 I	38427	34987	9.0	24.7	8.5
			在庫率 IR	137.5	113.9	17.2	7.6	15.9
	合成繊維(短繊維) Synthetic fibers (Staple)	t 生・錠	生産 P	29576	30517	3.1	4.5	7.4
			出荷 S	33351	31038	6.8	15.6	11.5
紡績 Spun yarn	綿糸 Cotton yarn	t 生・錠	生産 P	3781	3753	0.8	34.6	2.6
			出荷 S	2728	2861	4.8	28.0	0.2
			在庫 I	6341	5844	7.8	17.1	7.0
	毛糸 Woolen yarn	t 生・錠	生産 P	657	640	2.6	28.0	0.4
			出荷 S	488	610	25.1	3.6	35.1
			在庫 I	2601	2434	6.5	12.7	8.3
	合成繊維紡績糸 Synthetic fiber yarn	t 生・錠	生産 P	533.0	399.0	25.1	15.7	35.3
			在庫率 IR	232.4	204.3	12.1	15.3	7.6
			生産 P	3068	2844	7.4	35.9	5.7
織物 Woven fabrics	綿織物 Cotton fabrics	千㎡ 生・錠	生産 P	16879	17768	5.3	29.6	1.5
			出荷 S	10848	10954	1.0	19.1	2.5
			在庫 I	20126	19142	4.8	18.9	4.0
			在庫率 IR	119.2	107.7	9.7	15.2	5.9
	毛織物 Woolen fabrics	千㎡ 生・錠	生産 P	3146	3116	1.0	29.6	2.8
			出荷 S	3232	2947	8.8	23.3	8.9
			在庫 I	2959	2842	4.1	33.9	1.7
			在庫率 IR	91.6	96.4	5.2	13.8	5.2
	絹・絹紡織物 Silk and spun silk fabrics	千㎡ 生・錠	生産 P	796	786	1.3	17.1	3.1
			出荷 S	681	685	0.6	15.8	3.7
			在庫 I	2141	2142	0.1	13.8	0.9
			在庫率 IR	314.4	312.7	0.5	2.5	2.6
合成繊維織物(長繊維) Synthetic fiber fabrics (Filament)	千㎡ 生・錠	生産 P	41168	41826	1.6	29.4	0.5	
		出荷 S	17322	18821	8.7	18.5	5.2	
		在庫 I	29382	27524	6.3	16.3	5.5	
		在庫率 IR	169.6	146.2	13.8	2.7	10.6	
合成繊維織物(短繊維) Synthetic fiber fabrics (Staple)	千㎡ 生・錠	生産 P	15253	16504	8.2	20.0	3.8	
		出荷 S	7460	7205	3.4	9.6	3.4	
		在庫 I	16981	15934	6.1	8.7	3.3	
		在庫率 IR	111.3	96.5	13.2	14.1	8.0	
タオル地 Towel cloth	t 生・錠	生産 P	1422	1473	3.6	11.2	3.6	
		出荷 S	1459	1560	6.9	10.3	1.6	
		在庫 I	5587	5674	1.6	1.3	1.2	
		在庫率 IR	382.9	363.7	5.0	13.0	3.5	
染色整理 Dyeing and finishing processes	綿織物染色整理 Cotton fabrics, dyeing and finishing processes	千㎡ 生・錠	生産 P	35668	37740	5.8	10.9	1.8
			出荷 S	35529	37973	7.0	10.2	0.8
			在庫 I	8068	7835	2.9	21.0	4.6
			在庫率 IR	22.7	20.6	9.2	12.2	3.4
	合成繊維織物染色整理 Synthetic fiber fabrics, dyeing and finishing processes	千㎡ 生・錠	生産 P	79789	83355	4.4	22.2	2.0
			出荷 S	81089	84411	4.2	21.9	4.5
			在庫 I	48480	47424	2.2	20.4	0.3
			在庫率 IR	59.8	56.2	5.9	2.0	3.2
	ニット生地染色整理 Knit fabrics, dyeing and finishing processes	千㎡ 生・錠	生産 P	33739	35721	5.9	8.4	0.1
出荷 S			36570	37082	1.4	4.9	0.1	
在庫 I			33217	31856	4.2	3.6	3.0	
衣類 Clothes	ニット製外衣 Knitted fabrics outer wears	千点 非・被	生産 P	3778	3893	3.0	9.4	5.2
			出荷 S	3124	3189	2.1	13.6	9.3
			在庫 I	8431	8715	3.3	8.5	5.0
			在庫率 IR	269.9	273.3	1.3	5.8	12.3
	織物製外衣 Woven fabrics outer wears	千点 非・被	生産 P	3863	3966	2.7	14.3	2.9
			出荷 S	4088	3762	7.9	15.4	3.8
			在庫 I	14320	14702	2.7	4.5	0.2
			在庫率 IR	350.3	390.8	11.6	12.6	2.9

* 1. Classification by Use of Goods

P: Production, S: Shipments, I: Inventories, IR: Inventory Ratio

(前月比・前年同月比・在庫率 = %)

分類 Classification	品目 Goods	単位 Unit 格付 *1	項目 Item	9月 2009 Sept.	10月 Oct.	原指数 Original Index		季調済指数 前月比 %Change From Previous Month (Seasonal adjust- ment index)	
						前月比 %Change From Previous Month	前年同月比 %Change From Previous Year		
						生産 出荷 在庫 在庫率	P S I IR		
	下着 Under wears	千点 非・被	生産	P	6295	6628	5.2	7.2	0.9
			出荷	S	7528	8312	10.4	0.6	1.2
			在庫	I	7300	6569	10.0	4.6	0.9
			在庫率	IR	97.0	79.0	18.6	3.9	4.3
	靴下 Hosiery	千点 非・被	生産	P	22344	23347	4.5	17.6	1.6
			出荷	S	37931	39247	3.4	9.7	3.0
その他の繊維製品 Other textile products	ふとん Futon	枚 耐・装	生産	P	458188	504732	10.1	6.2	4.0
			出荷	S	470939	516186	9.5	3.6	6.3
			在庫	I	230478	233562	1.3	12.1	4.2
			在庫率	IR	48.9	45.2	7.5	8.9	9.6
	タフテッドカーペット Tufted pile carpets	㎡ 建・建 耐・装	生産	P	4890145	5024835	2.7	16.9	0.2
			出荷	S	4974271	5164532	3.9	27.2	7.1
不織布 Nonwovens fabrics	t 生・鉸	生産	P	23666	27325	15.4	5.4	8.7	
		出荷	S	23028	25587	11.1	7.8	7.1	
		在庫	I	20303	20820	2.6	5.5	0.3	
		在庫率	IR	88.2	81.4	7.7	2.4	6.6	
	ニット生地 Knit fabrics	t 生・鉸	生産	P	5275	5680	7.7	18.7	4.5
			出荷	S	5278	5610	6.4	18.8	3.1
ゴム製品工業 Rubber products	自動車用タイヤ Rubber tires for automobiles	新ゴム量t 生・鉸 生・他	生産	P	97159	97167	0.0	18.8	3.2
			出荷	S	---	---	---	---	---
			在庫	I	---	---	---	---	---
			在庫率	IR	51.7	50.9	1.5	9.7	6.1
	ゴムベルト Rubber beltings	新ゴム量t 生・鉸	生産	P	2054	2010	2.1	27.2	1.8
			出荷	S	---	---	---	---	---
ゴムホース Rubber hoses	新ゴム量t 生・鉸	生産	P	2875	2875	0.0	18.7	1.7	
		出荷	S	---	---	---	---	---	
		在庫	I	---	---	---	---	---	
		在庫率	IR	57.0	50.6	11.2	7.9	5.3	
	工業用ゴム製品 Industrial rubber products	新ゴム量t 生・鉸	生産	P	14271	14539	1.9	18.6	0.5
			出荷	S	15235	15574	2.2	16.8	0.8
皮革製品工業 Leather products	製革 Leather	t 生・鉸	生産	P	2900	3063	5.6	22.1	4.0
			出荷	S	2756	2904	5.5	23.5	3.7
			在庫	I	6915	7036	1.7	29.3	0.6
			在庫率	IR	250.9	242.3	3.4	68.9	0.4
	革靴 Leather boots and shoes	千足 非・被	生産	P	1460	1502	2.9	16.4	1.2
			出荷	S	1752	1787	2.0	15.2	6.9
家具工業 Furniture 金属製家具 Metal furniture	金属製机 Metal furniture desks	個 資・事	生産	P	127781	130170	1.7	25.1	10.0
			出荷	S	135767	129088	5.0	25.4	7.1
			在庫	I	315639	327772	3.9	8.7	2.5
			在庫率	IR	232.5	253.9	9.2	22.3	3.8
	金属製いす Metal furniture chairs	個 資・事	生産	P	356703	309192	13.4	15.4	13.5
			出荷	S	363205	295635	18.6	11.5	12.4
金属製棚・保管庫類 Metal furniture racks and cabinets	個 資・事	生産	P	353361	385354	9.0	1.8	2.9	
		出荷	S	97.3	130.3	33.9	10.9	10.2	
		在庫	I	179212	168080	6.2	34.1	13.3	
		在庫率	IR	183881	174938	4.7	33.1	2.2	
	流し・ガス・調理台 Metal furniture sink cabinets, range tables and cooking tables	個 建・建	生産	P	294387	294886	0.3	10.9	4.1
			出荷	S	160.1	168.6	5.3	33.1	1.7
流し・ガス・調理台 Metal furniture sink cabinets, range tables and cooking tables	個 建・建	生産	P	46346	50938	10.0	1.6	0.9	
		出荷	S	45985	46135	0.3	5.6	0.2	
			在庫	I	89898	95317	6.0	46.5	2.1
			在庫率	IR	195.5	206.6	5.7	55.4	4.1

* 1. Classification by Use of Goods

P: Production, S: Shipments, I: Inventories, IR: Inventory Ratio

(前月比・前年同月比・在庫率 = %)

分類 Classification	品目 Goods	単位 Unit 格付 *1	項目 Item	9月 2009 Sept.	10月 Oct.	原指数 Original Index		季調済指数 前月比 %Change From Previous Month (Seasonal adjust- ment index)	
						前月比 %Change From Previous Month	前年同月比 %Change From Previous Year		
	システムキッチン Metal furniture kitchen units	セット 建・建	生産	P	65877	67208	2.1	7.4	8.3
			出荷	S	70691	65513	7.3	16.2	2.8
			在庫	I	10331	11076	7.1	19.8	6.8
			在庫率	IR	14.6	16.9	15.7	4.3	13.5
	金属製間仕切り Metal furniture partition	m ² 資・事	生産	P	344103	296122	13.9	19.6	11.0
			出荷	S	336829	270241	19.8	11.0	2.2
印刷業 Printing	とっ版印刷(活版印刷) Relief printing(Typographic printing)	百万円 生・他	生産	P	2138	2173	2.5	0.7	1.1
			出荷	S	---	---	---	---	---
			在庫	I	---	---	---	---	---
			在庫率	IR	---	---	---	---	---
	平版印刷(オフセット印刷) Planography printing(Offset printing)	百万円 生・他	生産	P	24004	23995	0.6	3.7	1.8
			出荷	S	---	---	---	---	---
おう版印刷(グラビア印刷) Intaglio printing(Gravure printing)	百万円 生・他	生産	P	5473	5582	5.3	1.2	6.8	
		出荷	S	---	---	---	---	---	
木材・木製品工業 Wood and wood products	繊維板・パーティクルボード Fiber board and particle board	千m ² 建・建 生・鋳	生産	P	14186	14208	0.2	14.0	1.9
			出荷	S	13417	12691	5.4	16.0	1.5
			在庫	I	16188	16632	2.8	17.9	1.8
			在庫率	IR	120.7	131.1	8.6	40.5	2.1
	ピアノ Pianos	台 耐・教	生産	P	7720	8024	3.9	25.4	19.4
			出荷	S	7847	8171	4.1	29.2	0.3
楽器 Musical instruments	管楽器 Wind instruments	本 資・他 耐・教	生産	P	10181	10799	6.0	39.7	0.6
			出荷	S	16705	15119	9.5	8.3	8.5
			在庫	I	58185	60546	4.1	171.1	6.8
			在庫率	IR	348.3	400.5	15.0	195.6	9.2
	シャープペンシル Mechanical pencils	千本 非・教 生・他	生産	P	12880	12795	0.7	1.8	11.2
			出荷	S	12316	11753	4.5	9.5	14.6
文具 Stationery	ボールペン Ball-point pens	千本 非・教 生・他	生産	P	87768	107984	23.0	5.3	22.7
			出荷	S	93563	104886	12.2	13.6	6.1
			在庫	I	89231	95616	7.1	26.2	8.2
			在庫率	IR	95.4	91.2	4.4	14.5	4.1
	マーキングペン Marking point pens	千本 非・教 生・他	生産	P	43741	50779	16.1	8.7	5.5
			出荷	S	54343	59401	9.3	14.2	0.5
玩具 Toys	電子・電動玩具 Electronic and electric toys	ダース 耐・教 非・教	生産	P	62964	61870	1.7	87.6	18.4
			出荷	S	137186	95597	30.3	88.9	45.6
			在庫	I	104646	97612	6.7	43.5	4.5
			在庫率	IR	76.3	102.1	33.9	408.8	97.4
	プラスチックモデル Plastic models	ダース 非・教	生産	P	323599	354465	9.5	9.3	8.0
			出荷	S	301578	344291	14.1	4.9	14.5
鉱業 Mining	石灰石 Lime stone	千t 生・鋳	生産	P	11347	11854	4.4	15.9	3.4
			出荷	S	11469	12291	7.2	16.0	2.2
			在庫	I	9282	9503	2.4	4.7	4.5
			在庫率	IR	80.9	77.3	4.4	24.7	6.3
	原油 Crude petroleum	kl 生・鋳	生産	P	67786	71532	5.5	1.6	2.0
			出荷	S	64224	71325	11.0	6.5	11.9
天然ガス Natural gas	千m ³ 生・他	生産	P	257427	274812	6.8	0.1	3.8	
		出荷	S	286457	306505	7.0	2.9	3.4	
			在庫	I	---	---	---	---	
			在庫率	IR	---	---	---	---	

* 1. Classification by Use of Goods

P: Production, S: Shipments, I: Inventories, IR: Inventory Ratio

平成21年11月の製造工業生産予測調査結果

Survey of Production Forecast, November 2009

(1) 前月比(季節調整済)

Month to Month Percent Change (Seasonal Adjustment)

業 種	10月 Oct. 11月 Nov. 12月 Dec.		
	Last Month	This Month	Next Month
製造工業 Manufacturing	(3.1)	(1.9)	3.3
鉄鋼業 Iron and Steel	(4.7)	(2.9)	5.3
非鉄金属工業 Non-Ferrous Metals	(0.6)	(▲ 3.4)	5.3
金属製品工業 Fabricated Metals	(3.6)	(▲ 2.6)	0.1
一般機械工業 General Machinery	(11.3)	(3.0)	6.5
電気機械工業 Electrical Machinery	(4.6)	(▲ 2.2)	▲ 0.9
情報通信機械工業 Information and Communication Electronics Equipment	(7.8)	(▲ 2.2)	▲ 2.3
電子部品・デバイス工業 Electronic Parts and Devices	(3.4)	(2.0)	1.5
輸送機械工業 Transport Equipment	(▲ 0.5)	(5.2)	5.2
化学工業 Chemicals	(▲ 0.9)	(0.0)	5.4
紙・パルプ工業 Pulp and Paper	(2.6)	(▲ 0.1)	1.2
その他 Others	(▲ 3.2)	(6.7)	7.6

(2) 実現率及び予測修正率

Realization Ratio and

Amendment Ratio

10月の 実現率 Realization Ratio	11月の 予測修正率 Amendment Ratio
▲ 1.3	0.1
▲ 3.0	▲ 0.6
▲ 1.4	7.4
▲ 0.4	2.4
▲ 1.7	1.6
▲ 2.6	▲ 1.3
▲ 3.6	▲ 3.7
1.5	1.0
▲ 0.1	▲ 0.1
▲ 3.5	1.7
▲ 2.0	▲ 0.7
3.6	4.5

(参考)

製造工業 Manufacturing (原系列) Original	(0.2)	(1.1)	2.4	▲ 1.0
--	---------	---------	-----	-------

()内は前月調査による前月比を示す。

Parentheses indicates the month-to-month percent change in the previous survey

製造工業生産予測指数(季節調整済)
Indices of Production Forecast (Seasonal Adjustment Index)

平成17年=100
Index2005=100

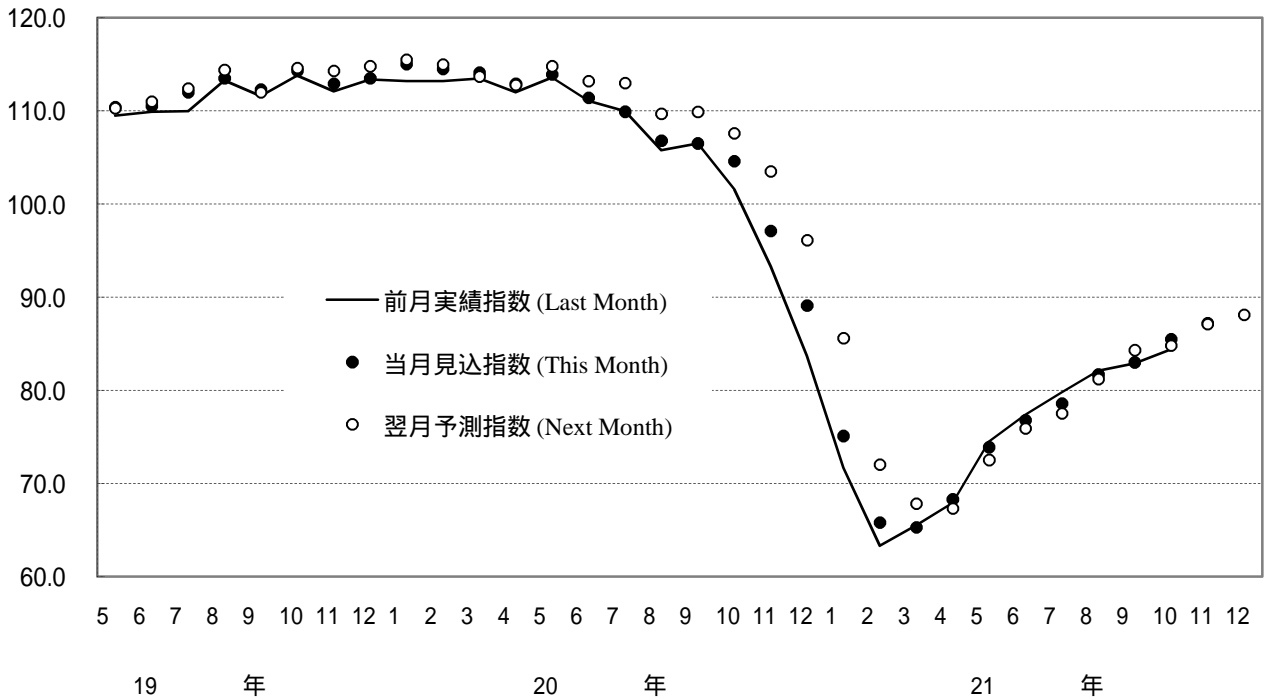

製造工業の実現率・予測修正率(増減率)
Realization Ratio and Amendment Ratio(Percent Change From Previous Month)

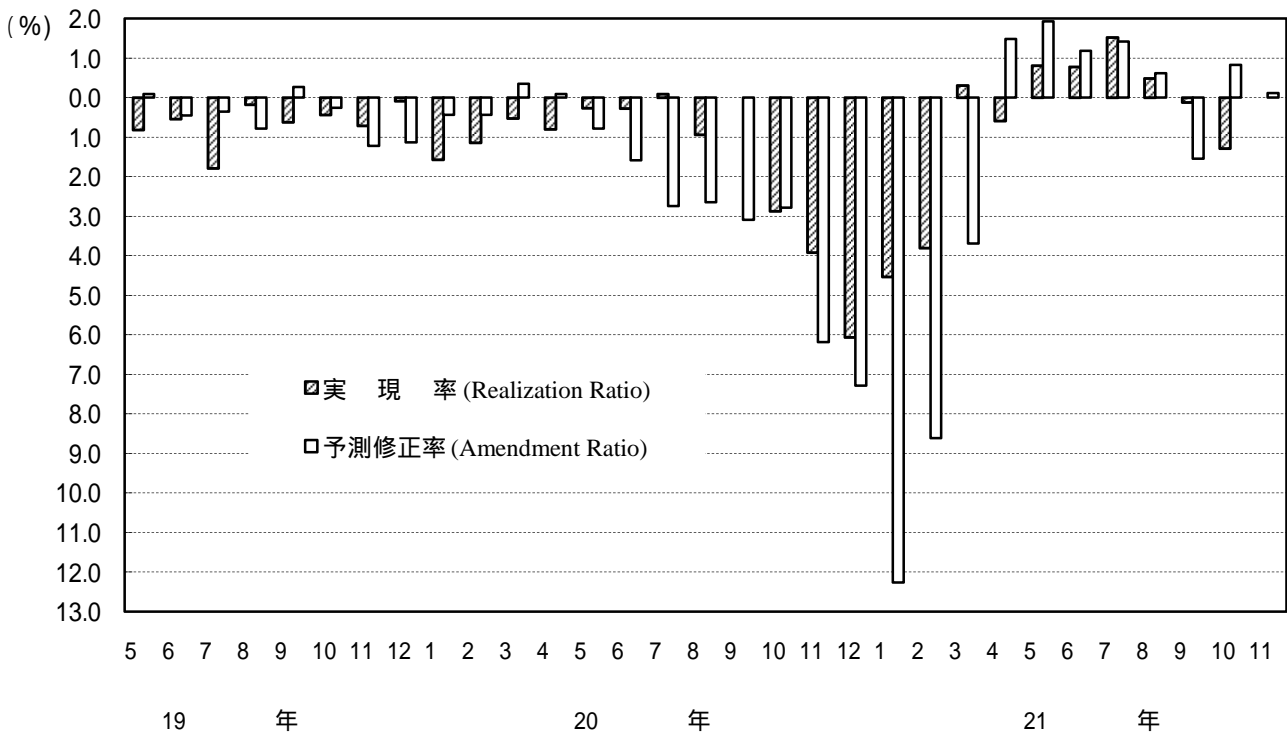

(注) このグラフは、製造工業生産予測指数の動きを表現したもので、鉱工業生産指数ではない。
Note: This graph shows the changes in indices of Production Forecast and doesn't show the very changes in indices of Production.

<1. 製造工業 : Manufacturing>

	季節調整済指数			前月比 %Change From Previous Month			実現率 Realization Ratio	予測修正率 Amendment Ratio	原指数			前年同月比 %Change From Previous Year			(参考)原指数による		
	Seasonal Adjustment Index			%Change From Previous Month					Original Index			%Change From Previous Year			実現率 Realization Ratio	予測修正率 Amendment Ratio	
	前月実績 Last Month	当月見込み This Month	翌月見込み Next Month	前月実績 Last Month	当月見込み This Month	翌月見込み Next Month			前月実績 Last Month	当月見込み This Month	翌月見込み Next Month	前月実績 Last Month	当月見込み This Month	翌月見込み Next Month	前月実績 Last Month	当月見込み This Month	
平成20年 9月調査	105.8	106.5	107.6	3.8	0.7	1.0	0.9	3.1	98.0	113.8	112.3	7.5	0.3	3.4	2.3	1.7	Sep. 2008
10月調査	106.5	104.6	103.5	0.7	1.8	1.1	0.0	2.8	114.4	109.0	105.4	0.3	6.3	9.5	0.5	2.9	Oct.
11月調査	101.6	97.1	96.1	4.6	4.4	1.0	2.9	6.2	106.9	99.1	96.9	8.1	14.9	14.8	1.9	6.0	Nov.
12月調査	93.3	89.1	85.6	8.2	4.5	3.9	3.9	7.3	95.1	89.0	80.9	18.4	21.7	24.2	4.0	8.2	Dec.
平成21年 1月調査	83.7	75.1	72.0	10.3	10.3	4.1	6.1	12.3	84.4	70.8	70.1	25.8	33.6	37.8	5.2	12.5	Jan. 2009
2月調査	71.7	65.8	67.8	14.3	8.2	3.0	4.5	8.6	66.7	63.9	72.8	37.5	43.3	40.5	5.8	8.8	Feb.
3月調査	63.3	65.3	67.3	11.7	3.2	3.1	3.8	3.7	61.3	70.6	64.5	45.6	42.3	39.3	4.1	3.0	Mar.
4月調査	65.5	68.3	72.5	3.5	4.3	6.1	0.3	1.5	71.5	64.6	67.1	41.6	39.2	36.6	1.3	0.2	Apr.
5月調査	67.9	73.9	75.9	3.7	8.8	2.7	0.6	1.9	64.4	68.6	77.3	39.4	35.2	31.5	0.3	2.2	May
6月調査	74.5	76.8	77.5	9.7	3.1	0.9	0.8	1.2	67.9	78.5	80.5	35.8	30.4	28.9	1.0	1.6	Jun.
7月調査	77.4	78.6	81.2	3.9	1.6	3.3	0.8	1.4	79.6	81.6	75.7	29.4	28.0	22.8	1.4	1.4	Jul.
8月調査	79.8	81.7	84.3	3.1	2.4	3.2	1.5	0.6	82.2	76.7	88.2	27.4	21.7	22.9	0.7	1.3	Aug.
9月調査	82.1	83.0	84.8	2.9	1.1	2.2	0.5	1.5	76.1	88.3	87.8	22.3	22.9	17.9	0.8	0.1	Sep.
10月調査	82.9	85.5	87.1	1.0	3.1	1.9	0.1	0.8	88.2	88.4	89.4	22.9	17.3	6.0	0.1	0.7	Oct.
11月調査	84.4	87.2	88.1	1.8	3.3	1.0	1.3	0.1	87.7	89.8	88.9	18.0	5.6	5.3	0.8	0.4	Nov.

<2. 鉄鋼業 : Iron and Steel>

	季節調整済指数			前月比 %Change From Previous Month			実現率 Realization Ratio	予測修正率 Amendment Ratio	原指数			前年同月比 %Change From Previous Year			(参考)原指数による		
	Seasonal Adjustment Index			%Change From Previous Month					Original Index			%Change From Previous Year			実現率 Realization Ratio	予測修正率 Amendment Ratio	
	前月実績 Last Month	当月見込み This Month	翌月見込み Next Month	前月実績 Last Month	当月見込み This Month	翌月見込み Next Month			前月実績 Last Month	当月見込み This Month	翌月見込み Next Month	前月実績 Last Month	当月見込み This Month	翌月見込み Next Month	前月実績 Last Month	当月見込み This Month	
平成20年 9月調査	105.4	107.7	108.4	2.1	2.2	0.6	1.0	0.2	107.2	109.1	112.4	1.0	2.7	2.6	0.9	0.8	Sep. 2008
10月調査	107.3	104.4	103.2	1.8	2.7	1.1	0.4	3.7	108.8	107.8	102.5	2.4	1.6	4.7	0.3	4.1	Oct.
11月調査	103.0	98.7	98.3	4.0	4.2	0.4	1.3	4.4	107.4	97.9	96.6	1.9	8.9	10.2	0.4	4.5	Nov.
12月調査	95.0	91.0	85.0	7.8	4.2	6.6	3.7	7.4	94.2	89.6	84.0	12.4	16.7	22.9	3.8	7.2	Dec.
平成21年 1月調査	81.1	70.8	70.4	14.6	12.7	0.6	10.9	16.7	79.8	70.3	65.3	25.8	35.4	37.5	10.9	16.3	Jan. 2009
2月調査	66.8	64.8	64.2	17.6	3.0	0.9	5.6	8.0	66.8	59.7	65.6	38.7	42.8	42.6	5.0	8.6	Feb.
3月調査	60.9	60.8	57.6	8.8	0.2	5.3	6.0	5.3	55.5	62.2	57.1	46.8	45.5	47.1	7.0	5.2	Mar.
4月調査	58.2	54.3	62.3	4.4	6.7	14.7	4.3	5.7	60.0	53.3	63.0	47.5	50.6	42.8	3.5	6.7	Apr.
5月調査	57.1	63.8	68.9	1.9	11.7	8.0	5.2	2.4	55.2	64.4	68.9	48.9	41.5	36.8	3.6	2.2	May
6月調査	63.1	68.0	71.2	10.5	7.8	4.7	1.1	1.3	63.5	68.3	73.1	42.3	37.4	33.9	1.4	0.9	Jun.
7月調査	69.9	75.5	80.8	10.8	8.0	7.0	2.8	6.0	69.8	77.4	81.2	36.0	30.0	24.3	2.2	5.9	Jul.
8月調査	77.2	85.4	85.4	10.4	10.6	0.0	2.3	5.7	79.3	86.8	85.3	28.3	19.0	21.6	2.5	6.9	Aug.
9月調査	84.8	83.5	87.9	9.8	1.5	5.3	0.7	2.2	86.3	84.7	91.2	19.5	22.2	15.1	0.6	0.7	Sep.
10月調査	86.8	90.9	93.5	2.4	4.7	2.9	4.0	3.4	87.7	93.9	92.9	19.4	12.6	1.4	3.5	3.0	Oct.
11月調査	88.2	92.9	95.5	1.6	5.3	2.8	3.0	0.6	92.0	92.2	93.9	14.3	2.1	17.7	2.0	0.8	Nov.

<3. 非鉄金属工業 : Non-Ferrous Metals>

	季節調整済指数			前月比 %Change From Previous Month			実現率 Realization Ratio	予測修正率 Amendment Ratio	原指数			前年同月比 %Change From Previous Year			(参考)原指数による		
	Seasonal Adjustment Index			%Change From Previous Month					Original Index			%Change From Previous Year			実現率 Realization Ratio	予測修正率 Amendment Ratio	
	前月実績 Last Month	当月見込み This Month	翌月見込み Next Month	前月実績 Last Month	当月見込み This Month	翌月見込み Next Month			前月実績 Last Month	当月見込み This Month	翌月見込み Next Month	前月実績 Last Month	当月見込み This Month	翌月見込み Next Month	前月実績 Last Month	当月見込み This Month	
平成20年 9月調査	99.7	100.8	101.4	1.8	1.1	0.6	2.0	2.4	91.4	101.4	103.2	4.0	0.9	5.5	5.4	3.0	Sep. 2008
10月調査	98.0	100.3	101.3	1.7	2.3	1.0	2.8	1.1	101.0	103.5	103.6	1.3	5.2	1.9	0.4	0.3	Oct.
11月調査	97.6	97.7	97.2	0.4	0.1	0.5	2.7	3.6	104.5	101.0	98.4	4.3	4.4	3.4	1.0	2.5	Nov.
12月調査	91.5	89.7	89.3	6.2	2.0	0.4	6.3	7.7	93.2	89.6	87.7	11.7	12.1	10.9	7.7	8.9	Dec.
平成21年 1月調査	84.2	80.5	80.0	8.0	4.4	0.6	6.1	9.9	85.2	78.8	78.4	16.4	19.9	23.5	4.9	10.1	Jan. 2009
2月調査	78.9	75.5	74.5	6.3	4.3	1.3	2.0	5.6	74.9	72.9	76.2	23.9	28.9	27.4	4.9	7.0	Feb.
3月調査	71.3	72.9	76.8	9.6	2.2	5.3	5.6	2.1	68.1	74.2	76.8	33.6	29.3	24.2	6.6	2.6	Mar.
4月調査	70.0	76.4	81.4	1.8	9.1	6.5	4.0	0.5	71.9	76.7	79.8	31.5	24.3	18.4	3.1	0.1	Apr.
5月調査	74.3	82.1	82.3	6.1	10.5	0.2	2.7	0.9	74.8	80.6	83.3	26.2	17.6	17.9	2.5	1.0	May
6月調査	79.9	82.6	81.8	7.5	3.4	1.0	2.7	0.4	76.0	82.7	82.8	22.3	18.4	21.8	5.7	0.7	Jun.
7月調査	81.0	84.5	85.4	1.4	4.3	1.1	1.9	3.3	81.8	86.9	81.1	19.3	17.9	11.3	1.1	5.0	Jul.
8月調査	82.6	86.0	83.1	2.0	4.1	3.4	2.2	0.7	86.2	81.7	84.3	18.6	10.6	16.5	0.8	0.7	Aug.
9月調査	83.9	84.4	85.2	1.6	0.6	0.9	2.4	1.6	76.9	85.0	86.4	15.9	15.8	17.3	5.9	0.8	Sep.
10月調査	82.3	82.8	80.0	1.9	0.6	3.4	2.5	2.8	84.4	85.6	82.2	16.4	18.1	11.8	0.7	0.9	Oct.
11月調査	81.6	85.9	87.9	0.9	5.3	2.3	1.4	7.4	86.6	88.6	89.0	17.1	4.9	4.5	1.2	7.8	Nov.

<4. 金属製品工業 : Fabricated Metals>

	季節調整済指数			前月比 %Change From Previous Month			実現率 Realization Ratio	予測修正率 Amendment Ratio	原指数			前年同月比 %Change From Previous Year			(参考)原指数による		
	Seasonal Adjustment Index			%Change From Previous Month					Original Index			%Change From Previous Year			実現率 Realization Ratio	予測修正率 Amendment Ratio	
	前月実績 Last Month	当月見込み This Month	翌月見込み Next Month	前月実績 Last Month	当月見込み This Month	翌月見込み Next Month			前月実績 Last Month	当月見込み This Month	翌月見込み Next Month	前月実績 Last Month	当月見込み This Month	翌月見込み Next Month	前月実績 Last Month	当月見込み This Month	
平成20年 9月調査	90.6	91.8	91.2	1.3	1.3	0.7	0.8	0.4	85.9	95.6	96.8	9.0	1.4	6.8	2.8	0.8	Sep. 2008
10月調査	88.9	89.0	88.1	1.9	0.1	1.0	3.2	2.4	93.7	94.5	90.4	3.4	9.0	11.1	2.0	2.4	Oct.
11月調査	88.8	86.3	83.4	0.1	2.8	3.4	0.2	2.0	96.4	88.5	84.6	7.2	13.0	7.5	2.0	2.1	Nov.
12月調査	84.4	79.9	84.8	5.0	5.3	6.1	2.2	4.2	85.4	79.7	76.4	16.0	12.9	9.3	3.5	5.8	Dec.
平成21年 1月調査	77.7	78.5	79.2	7.9	1.0	0.9	2.8	7.4	77.7	70.1	73.8	15.1	16.7	15.9	2.5	8.2	Jan. 2009
2月調査	75.9	72.6	75.6	2.3	4.3	4.1	3.3	8.3	67.0	67.5	76.2	20.4	23.1	18.3	4.4	8.5	Feb.
3月調査	67.8	70.3	75.4	10.7	3.7	7.3	6.6	7.0	62.4	71.3	74.2	28.9	23.6	20.9	7.6	6.4	Mar.
4月調査	70.2	72.0	76.8	3.5	2.6	6.7	0.1	4.5	71.3	71.2	73.2	23.6	24.1	20.0	0.0	4.0	Apr.
5月調査	71.7	75.6	74.4	2.1	5.4	1.6	0.4	1.6	72.0	72.5	77.8	23.2	20.6	17.4	1.1	1.0	May
6月調査	75.3	74.6	76.5	5.0	0.9	2.5	0.4	0.3	71.3	77.6	81.1	22.1	17.6	17.4	1.7	0.3	Jun.
7月調査	75.6	75.9	74.7	0.4	0.4	1.6	1.3	0.8	78.6	80.7	72.0	16.6	17.8	16.2	1.3	0.5	Jul.
8月調査	76.5	73.0	72.6														

<5. 一般機械工業 : General Machinery>

	季節調整済指数			前月比 %Change From Previous Month			実現率 Realization Ratio	予測修正率 Amendment Ratio	原指数			前年同月比 %Change From Previous Year			(参考)原指数による		
	Seasonal Adjustment Index			%Change From Previous Month					Original Index			%Change From Previous Year			実現率 Realization Ratio	予測修正率 Amendment Ratio	
	前月実績 Last Month	当月見込み This Month	翌月見込み Next Month	前月実績 Last Month	当月見込み This Month	翌月見込み Next Month			前月実績 Last Month	当月見込み This Month	翌月見込み Next Month	前月実績 Last Month	当月見込み This Month	翌月見込み Next Month	前月実績 Last Month	当月見込み This Month	
平成20年 9月調査	101.4	103.4	107.0	2.4	2.0	3.5	1.9	3.5	94.4	111.5	108.2	11.9	6.5	0.9	3.4	1.1	Sep. 2008
10月調査	102.2	103.6	102.1	0.8	1.4	1.4	1.2	3.2	113.1	102.9	102.9	5.1	5.6	6.5	1.4	4.9	Oct.
11月調査	96.1	93.5	91.7	6.0	2.7	1.9	7.2	8.4	93.9	90.0	92.0	14.0	18.3	17.9	8.7	12.5	Nov.
12月調査	90.7	85.9	80.3	5.6	5.3	6.5	3.0	6.3	87.4	85.7	75.4	20.6	23.6	27.5	2.9	6.8	Dec.
平成21年 1月調査	80.3	72.1	68.4	11.5	10.2	5.1	6.5	10.2	81.8	67.4	68.2	27.0	35.2	39.8	4.6	10.6	Jan. 2009
2月調査	67.2	61.7	61.0	16.3	8.2	1.1	6.8	9.8	61.3	60.5	68.3	41.1	46.6	46.8	9.1	11.3	Feb.
3月調査	58.8	60.1	49.5	12.5	2.2	17.6	4.7	1.5	57.5	68.5	48.3	49.2	46.7	52.6	5.0	0.3	Mar.
4月調査	58.6	49.5	49.1	0.3	15.5	0.8	2.5	0.0	69.3	47.7	45.8	46.0	53.1	53.8	1.2	1.2	Apr.
5月調査	47.2	48.1	48.1	19.5	1.9	0.0	4.6	2.0	44.2	44.3	48.3	56.6	55.3	55.2	7.3	3.3	May
6月調査	45.7	50.2	46.9	3.2	9.8	6.6	5.0	4.4	41.5	51.3	48.4	58.2	52.4	55.2	6.3	6.2	Jun.
7月調査	47.4	48.3	51.6	3.7	1.9	6.8	5.6	3.0	49.5	50.7	48.1	54.1	53.1	49.0	3.5	4.8	Jul.
8月調査	48.1	51.6	56.2	1.5	7.3	8.9	0.4	0.0	50.0	48.8	59.3	53.7	48.3	47.6	1.4	1.5	Aug.
9月調査	50.9	55.0	58.1	5.8	8.1	5.6	1.4	2.1	47.4	59.0	58.6	49.8	47.8	37.6	2.9	0.5	Sep.
10月調査	53.3	59.3	61.1	4.7	11.3	3.0	3.1	2.1	58.9	58.4	61.8	47.9	37.8	29.3	0.2	0.3	Oct.
11月調査	58.3	62.1	63.4	9.4	6.5	2.1	1.7	1.6	56.3	60.2	63.6	40.0	31.1	22.2	3.6	2.6	Nov.

<6. 電気機械工業 : Electrical Machinery>

	季節調整済指数			前月比 %Change From Previous Month			実現率 Realization Ratio	予測修正率 Amendment Ratio	原指数			前年同月比 %Change From Previous Year			(参考)原指数による		
	Seasonal Adjustment Index			%Change From Previous Month					Original Index			%Change From Previous Year			実現率 Realization Ratio	予測修正率 Amendment Ratio	
	前月実績 Last Month	当月見込み This Month	翌月見込み Next Month	前月実績 Last Month	当月見込み This Month	翌月見込み Next Month			前月実績 Last Month	当月見込み This Month	翌月見込み Next Month	前月実績 Last Month	当月見込み This Month	翌月見込み Next Month	前月実績 Last Month	当月見込み This Month	
平成20年 9月調査	105.4	107.4	106.8	1.3	1.9	0.6	0.4	2.5	88.8	112.2	100.4	0.7	4.2	2.9	1.6	3.3	Sep. 2008
10月調査	107.8	105.0	103.0	2.3	2.6	1.9	0.4	1.7	113.5	97.8	94.7	5.4	0.2	8.3	1.2	2.6	Oct.
11月調査	103.3	101.0	101.1	4.2	2.2	0.1	1.6	1.9	97.3	96.2	98.2	0.3	6.9	6.3	0.5	1.6	Nov.
12月調査	100.0	92.9	93.0	3.2	7.1	0.1	1.0	8.1	93.8	89.4	82.4	9.2	14.7	8.3	2.5	9.0	Dec.
平成21年 1月調査	93.8	81.7	78.0	6.2	12.9	4.5	1.0	12.2	90.3	72.6	75.7	13.8	19.2	27.2	1.0	11.9	Jan. 2009
2月調査	81.8	74.2	80.7	12.8	9.3	8.8	0.1	4.9	71.9	71.7	101.1	20.0	31.1	25.1	1.0	5.3	Feb.
3月調査	73.3	76.4	78.9	10.4	4.2	3.3	1.2	5.3	70.8	98.6	79.4	31.9	26.9	23.1	1.3	2.5	Mar.
4月調査	78.1	82.0	84.0	6.5	5.0	2.4	2.2	3.9	101.3	81.0	79.8	24.9	21.6	22.4	2.7	2.0	Apr.
5月調査	80.8	83.7	89.5	3.5	3.6	6.9	1.5	0.4	79.1	80.3	100.2	23.4	22.0	13.5	2.3	0.6	May
6月調査	84.1	90.4	92.0	4.1	7.5	1.8	0.5	1.0	79.0	100.8	99.5	23.2	13.0	12.2	1.6	0.6	Jun.
7月調査	92.7	91.7	93.7	10.2	1.1	2.2	2.5	0.3	103.5	97.0	79.1	10.7	14.4	10.9	2.7	2.5	Jul.
8月調査	91.5	94.7	95.5	1.3	3.5	0.8	0.2	1.1	97.0	80.7	97.7	14.4	9.1	13.9	0.0	2.0	Aug.
9月調査	95.0	95.0	93.9	3.8	0.0	1.2	0.3	0.5	80.1	99.1	87.4	9.8	12.7	10.2	0.7	1.4	Sep.
10月調査	92.1	96.3	94.2	3.1	4.6	2.2	3.1	2.6	95.3	89.0	87.6	16.0	8.0	6.6	3.8	1.8	Oct.
11月調査	93.8	93.0	96.6	1.8	0.9	3.9	2.6	1.3	87.4	89.3	93.8	10.2	4.8	3.9	1.8	1.9	Nov.

<7. 情報通信機械工業 : Information and Communication Electronics Equipment>

	季節調整済指数			前月比 %Change From Previous Month			実現率 Realization Ratio	予測修正率 Amendment Ratio	原指数			前年同月比 %Change From Previous Year			(参考)原指数による		
	Seasonal Adjustment Index			%Change From Previous Month					Original Index			%Change From Previous Year			実現率 Realization Ratio	予測修正率 Amendment Ratio	
	前月実績 Last Month	当月見込み This Month	翌月見込み Next Month	前月実績 Last Month	当月見込み This Month	翌月見込み Next Month			前月実績 Last Month	当月見込み This Month	翌月見込み Next Month	前月実績 Last Month	当月見込み This Month	翌月見込み Next Month	前月実績 Last Month	当月見込み This Month	
平成20年 9月調査	95.9	95.0	99.1	3.3	0.9	4.3	1.7	1.7	84.0	97.3	99.2	17.6	7.5	4.4	3.6	2.5	Sep. 2008
10月調査	92.9	96.0	96.2	3.1	3.3	0.2	2.2	3.1	98.5	95.3	102.5	6.4	8.2	17.4	1.2	3.9	Oct.
11月調査	92.7	94.2	98.6	0.2	1.6	4.7	3.4	2.1	90.2	100.8	107.5	13.1	18.8	6.4	5.4	1.7	Nov.
12月調査	89.7	89.4	85.9	3.2	0.3	3.9	4.8	9.3	95.1	96.1	76.4	23.4	16.4	18.0	5.7	10.6	Dec.
平成21年 1月調査	83.8	77.0	72.4	6.6	8.1	6.0	6.3	10.4	89.8	67.3	73.8	21.8	27.6	29.6	6.6	11.9	Jan. 2009
2月調査	75.8	73.8	72.5	9.5	2.6	1.8	1.6	1.9	63.5	74.2	84.6	31.9	29.2	32.2	5.6	0.5	Feb.
3月調査	73.0	72.5	78.4	3.7	0.7	8.1	1.1	0.0	71.8	85.3	72.6	31.5	31.7	19.3	3.2	0.8	Mar.
4月調査	71.9	79.0	81.6	1.5	9.9	3.3	0.8	0.8	88.6	74.2	74.0	29.0	17.6	18.8	3.9	2.2	Apr.
5月調査	72.6	86.4	86.8	1.0	19.0	0.5	8.1	5.9	69.0	76.7	91.1	23.3	15.8	17.0	7.0	3.6	May
6月調査	80.8	87.9	90.7	11.3	8.8	3.2	6.5	1.3	69.3	93.0	91.0	23.9	15.3	9.5	9.6	2.1	Jun.
7月調査	84.3	85.0	89.4	4.3	0.8	5.2	4.1	6.3	90.1	86.9	78.0	17.9	13.6	7.1	3.1	4.5	Jul.
8月調査	81.1	86.4	87.9	3.8	6.5	1.7	4.6	3.4	82.3	77.1	91.3	18.2	8.2	7.3	5.3	1.2	Aug.
9月調査	86.8	86.2	93.4	7.0	0.7	8.4	0.5	1.9	76.0	88.7	92.4	9.5	9.9	2.4	1.4	2.8	Sep.
10月調査	85.1	91.7	89.7	2.0	7.8	2.2	1.3	1.8	88.9	89.5	96.7	9.7	0.0	1.7	0.2	3.1	Oct.
11月調査	88.4	86.4	83.0	3.9	2.3	3.9	3.6	3.7	84.2	94.1	90.5	6.7	1.1	0.8	5.9	2.7	Nov.

<8. 電子部品・デバイス工業 : Electronic Parts and Devices>

	季節調整済指数			前月比 %Change From Previous Month			実現率 Realization Ratio	予測修正率 Amendment Ratio	原指数			前年同月比 %Change From Previous Year			(参考)原指数による		
	Seasonal Adjustment Index			%Change From Previous Month					Original Index			%Change From Previous Year			実現率 Realization Ratio	予測修正率 Amendment Ratio	
	前月実績 Last Month	当月見込み This Month	翌月見込み Next Month	前月実績 Last Month	当月見込み This Month	翌月見込み Next Month			前月実績 Last Month	当月見込み This Month	翌月見込み Next Month	前月実績 Last Month	当月見込み This Month	翌月見込み Next Month	前月実績 Last Month	当月見込み This Month	
平成20年 9月調査	133.8	135.2	135.3	2.2	1.0	0.1	1.6	9.1	133.9	149.9	139.8	4.2	3.4	5.5	4.2	7.0	Sep. 2008
10月調査	139.8	130.9	134.3	4.5	6.4	2.6	3.4	3.3	154.5	136.5	134.8	6.6	7.7	7.0	3.1	2.4	Oct.
11月調査	129.4	123.5	120.9	7.4	4.6	2.1	1.1	8.0	137.9	124.6	120.7	6.8	14.0	21.0	1.0	7.6	Nov.
12月調査	114.0	110.8	99.7	11.9	2.8	10.0	7.7	8.4	115.4	109.2	97.5	20.4	28.5	30.3	7.4	9.5	Dec.
平成21年 1月調査	95.4	82.8	83.3	16.3	13.2	0.6	13.9	17.0	95.3	79.0	79.2	37.6	43.6	43.6	12.7	19.0	Jan. 2009
2月調査	76.5	72.9	74.7	19.8	4.7	2.5	7.6	12.5	71.8	68.4	76.1	48.6	51.3	51.7	9.1	13.6	Feb.
3月調査	74.1	73.2	79.0	3.1	1.2	7.9	1.6	2.0	68.4	75.8	74.0	51.3	51.9	48.1	0.0	0.4	Mar.
4月調査	80.9	89.6	93.0	9.2	10.8	3.8	10.5	13.4	82.9	83.4	88.3	47.4	41.5	38.0	9.4	12.7	Apr.
5月調査	94.9	102.3	112.0	17.3	7.8	9.5	5.9	10.0	89.3	96.5	110.2	37.4	32.3	26.8	7.1	9.3	May
6月調査	106.5	111.3	109.6	12.2	4.5	1.5	4.1	0.6	99.6	111.8	112.1	30.1	25.7	20.6	3.2	1.5	Jun.
7月調査	116.0	114.5	118.4	8.9	1.3	3.4	4.2	4.5	120.2	115.5	122.0	20.1	18.2	8.9</			

<9. 輸送機械工業 : Transport Equipment>

	季節調整済指数			前月比 %Change From Previous Month			実現率 Realization Ratio	予測修正率 Amendment Ratio	原指数			前年同月比 %Change From Previous Year			(参考)原指数による		
	Seasonal Adjustment Index			%Change From Previous Month					Original Index			%Change From Previous Year			実現率 Realization Ratio	予測修正率 Amendment Ratio	
	前月実績 Last Month	当月見込み This Month	翌月見込み Next Month	前月実績 Last Month	当月見込み This Month	翌月見込み Next Month			前月実績 Last Month	当月見込み This Month	翌月見込み Next Month	前月実績 Last Month	当月見込み This Month	翌月見込み Next Month	前月実績 Last Month	当月見込み This Month	
平成20年 9月調査	112.4	114.2	112.4	5.8	1.6	1.6	2.8	0.5	91.0	123.5	121.5	11.5	3.3	6.6	1.1	0.1	Sep. 2008
10月調査	112.2	108.9	101.5	0.2	2.9	6.8	1.8	3.1	123.2	117.9	102.4	3.1	9.4	20.2	0.2	3.0	Oct.
11月調査	108.1	95.7	85.8	3.7	11.5	10.3	0.7	5.7	117.2	97.0	84.3	9.9	24.5	26.9	0.6	5.3	Nov.
12月調査	94.8	79.7	72.7	12.3	15.9	8.8	0.9	7.1	95.6	77.7	67.4	25.5	32.0	41.8	1.4	7.8	Dec.
平成21年 1月調査	80.1	66.1	52.3	15.5	17.5	20.9	0.5	9.1	78.8	61.2	53.7	31.7	47.2	58.5	1.4	9.2	Jan. 2009
2月調査	65.3	48.1	50.7	18.5	26.3	5.4	1.2	8.0	60.1	49.2	56.3	48.1	62.0	56.4	1.8	8.4	Feb.
3月調査	47.6	49.6	52.8	27.1	4.2	6.5	1.0	2.2	48.9	54.8	49.7	62.2	57.0	54.2	0.6	2.7	Mar.
4月調査	49.8	52.4	67.5	4.6	5.2	28.8	0.4	0.8	55.3	49.2	56.6	57.2	54.6	47.9	0.9	1.0	Apr.
5月調査	53.0	68.1	69.0	6.4	28.5	1.3	1.1	0.9	50.0	57.5	72.4	53.9	47.1	40.2	1.6	1.6	May
6月調査	70.0	70.6	74.8	32.1	0.9	5.9	2.8	2.3	59.1	74.5	81.3	45.6	38.4	36.3	2.8	2.9	Jun.
7月調査	71.4	75.6	77.1	2.0	5.9	2.0	1.1	1.1	75.2	82.4	63.5	37.9	35.4	30.2	0.9	1.4	Jul.
8月調査	77.0	77.3	88.3	7.8	0.4	14.2	1.9	0.3	82.4	63.7	92.2	35.4	30.0	25.2	0.0	0.3	Aug.
9月調査	79.1	87.4	87.2	2.7	10.5	0.2	2.3	1.0	64.0	91.7	92.2	29.7	25.6	21.3	0.5	0.5	Sep.
10月調査	86.6	86.2	90.7	9.5	0.5	5.2	0.9	1.1	92.0	91.2	93.6	25.3	22.2	2.1	0.3	1.1	Oct.
11月調査	86.1	90.6	88.7	0.6	5.2	2.1	0.1	0.1	91.4	94.0	87.1	22.0	1.7	10.5	0.2	0.4	Nov.

<10. 化学工業 : Chemicals>

	季節調整済指数			前月比 %Change From Previous Month			実現率 Realization Ratio	予測修正率 Amendment Ratio	原指数			前年同月比 %Change From Previous Year			(参考)原指数による		
	Seasonal Adjustment Index			%Change From Previous Month					Original Index			%Change From Previous Year			実現率 Realization Ratio	予測修正率 Amendment Ratio	
	前月実績 Last Month	当月見込み This Month	翌月見込み Next Month	前月実績 Last Month	当月見込み This Month	翌月見込み Next Month			前月実績 Last Month	当月見込み This Month	翌月見込み Next Month	前月実績 Last Month	当月見込み This Month	翌月見込み Next Month	前月実績 Last Month	当月見込み This Month	
平成20年 9月調査	92.2	92.7	95.0	1.5	0.5	2.5	2.9	3.2	93.0	92.0	95.0	6.9	4.0	5.8	3.9	3.3	Sep. 2008
10月調査	90.0	90.3	94.1	2.4	0.3	4.2	2.9	4.9	90.2	91.2	97.6	5.8	9.6	5.8	2.0	4.0	Oct.
11月調査	87.1	89.1	90.4	3.2	2.3	1.5	3.5	5.3	88.9	93.1	95.8	11.9	10.1	8.8	2.5	4.6	Nov.
12月調査	83.6	82.9	85.9	4.0	0.8	3.6	6.2	8.3	86.3	87.5	87.4	16.7	16.7	11.1	7.3	8.7	Dec.
平成21年 1月調査	76.7	76.1	79.0	8.3	0.8	3.8	7.5	11.4	80.7	76.8	75.8	23.1	21.9	20.6	7.8	12.1	Jan. 2009
2月調査	69.9	73.6	74.3	8.9	5.3	1.0	8.1	6.8	70.4	69.9	72.9	28.4	26.8	20.8	8.3	7.8	Feb.
3月調査	67.0	70.1	80.6	4.1	4.6	15.0	9.0	5.7	63.2	69.0	78.0	33.8	25.1	15.5	9.6	5.3	Mar.
4月調査	67.2	79.9	76.3	0.3	18.9	4.5	4.1	0.9	66.8	77.4	75.6	27.5	16.1	20.5	3.2	0.8	Apr.
5月調査	79.5	82.8	81.1	18.3	4.2	2.1	0.5	8.5	76.3	81.2	77.7	17.3	14.6	15.5	1.4	7.4	May
6月調査	80.8	81.7	82.4	1.6	1.1	0.9	2.4	0.7	78.7	79.0	82.2	17.2	14.0	13.0	3.1	1.7	Jun.
7月調査	81.7	83.2	82.3	1.1	1.8	1.1	0.0	1.0	79.1	82.9	83.7	13.9	12.3	10.0	0.1	0.9	Jul.
8月調査	84.3	84.9	86.8	3.2	0.7	2.2	1.3	3.2	85.1	86.5	85.5	9.9	7.0	5.2	2.7	3.3	Aug.
9月調査	84.7	89.1	88.7	0.5	5.2	0.4	0.2	2.6	85.5	87.8	88.9	8.1	2.7	0.0	1.2	2.7	Sep.
10月調査	88.4	87.6	87.6	4.4	0.9	0.0	0.8	1.2	87.6	88.7	90.6	2.9	0.2	5.0	0.2	0.2	Oct.
11月調査	84.5	89.1	87.6	4.4	5.4	1.7	3.5	1.7	86.2	92.8	92.9	3.0	7.5	15.1	2.8	2.4	Nov.

<11. 紙・パルプ工業 : Pulp and Paper>

	季節調整済指数			前月比 %Change From Previous Month			実現率 Realization Ratio	予測修正率 Amendment Ratio	原指数			前年同月比 %Change From Previous Year			(参考)原指数による		
	Seasonal Adjustment Index			%Change From Previous Month					Original Index			%Change From Previous Year			実現率 Realization Ratio	予測修正率 Amendment Ratio	
	前月実績 Last Month	当月見込み This Month	翌月見込み Next Month	前月実績 Last Month	当月見込み This Month	翌月見込み Next Month			前月実績 Last Month	当月見込み This Month	翌月見込み Next Month	前月実績 Last Month	当月見込み This Month	翌月見込み Next Month	前月実績 Last Month	当月見込み This Month	
平成20年 9月調査	101.9	102.1	102.4	0.4	0.2	0.3	1.4	2.9	102.0	102.9	105.5	2.5	2.0	0.4	1.8	2.2	Sep. 2008
10月調査	100.4	97.4	101.5	1.5	3.0	4.2	1.7	4.9	101.7	101.2	102.9	0.8	3.7	0.9	1.2	4.1	Oct.
11月調査	94.3	94.9	100.1	6.1	0.6	5.5	3.2	6.5	98.3	95.7	99.2	6.5	6.2	2.6	2.9	7.0	Nov.
12月調査	92.1	90.9	94.3	2.3	1.3	3.7	3.0	9.2	92.0	89.9	93.8	9.8	11.7	7.9	3.9	9.4	Dec.
平成21年 1月調査	85.1	87.7	94.7	7.6	3.1	8.0	6.4	7.0	84.8	86.3	89.9	16.7	15.3	8.6	5.7	8.0	Jan. 2009
2月調査	80.8	81.8	90.0	5.1	1.2	10.0	7.9	13.6	79.3	76.9	93.5	22.2	21.8	12.7	8.1	14.5	Feb.
3月調査	77.3	78.2	87.9	4.3	1.2	12.4	5.5	13.1	71.5	81.0	87.0	27.3	24.4	14.2	7.0	13.4	Mar.
4月調査	77.7	82.9	85.2	0.5	6.7	2.8	0.6	5.7	81.1	82.1	85.5	24.3	19.0	16.7	0.1	5.6	Apr.
5月調査	85.3	81.5	87.4	9.8	4.5	7.2	2.9	4.3	84.2	82.4	86.1	17.0	19.7	13.9	2.6	3.6	May
6月調査	85.5	85.4	87.5	0.2	0.1	2.5	4.9	2.3	85.5	84.5	87.9	16.7	15.5	14.5	3.8	1.9	Jun.
7月調査	85.1	85.8	85.9	0.5	0.8	0.1	0.4	1.9	83.9	86.6	86.3	16.1	15.8	15.4	0.7	1.5	Jul.
8月調査	82.7	85.9	87.5	2.8	3.9	1.9	3.6	0.0	83.8	86.4	88.1	18.5	15.3	13.4	3.2	0.1	Aug.
9月調査	84.0	85.1	88.7	1.6	1.3	4.2	2.2	2.7	84.1	86.3	91.5	17.5	15.1	6.9	2.7	2.0	Sep.
10月調査	84.6	86.8	86.7	0.7	2.6	0.1	0.6	2.1	85.5	90.2	87.8	15.9	8.2	4.6	0.9	1.4	Oct.
11月調査	81.6	86.1	87.9	0.6	1.2	2.1	2.0	0.7	88.5	86.7	87.1	10.0	5.8	2.7	1.9	1.3	Nov.

<12. その他 : Others>

	季節調整済指数			前月比 %Change From Previous Month			実現率 Realization Ratio	予測修正率 Amendment Ratio	原指数			前年同月比 %Change From Previous Year			(参考)原指数による		
	Seasonal Adjustment Index			%Change From Previous Month					Original Index			%Change From Previous Year			実現率 Realization Ratio	予測修正率 Amendment Ratio	
	前月実績 Last Month	当月見込み This Month	翌月見込み Next Month	前月実績 Last Month	当月見込み This Month	翌月見込み Next Month			前月実績 Last Month	当月見込み This Month	翌月見込み Next Month	前月実績 Last Month	当月見込み This Month	翌月見込み Next Month	前月実績 Last Month	当月見込み This Month	
平成20年 9月調査	100.7	103.8	106.4	0.6	3.1	2.5	1.1	2.1	95.2	110.2	117.3	4.2	0.2	2.2	2.7	1.3	Sep. 2008
10月調査	102.7	103.8	104.8	2.0	1.1	1.0	1.1	2.4	109.8	118.2	112.5	0.2	1.5	3.0	0.4	0.8	Oct.
11月調査	105.4	99.0	98.8	2.6	6.1	0.2	1.5	5.5	118.1	103.2	101.9	1.6	5.5	3.0	0.1	8.3	Nov.
12月調査	97.1	91.9	94.5	7.9	5.4	2.8	1.9	7.0	101.2	94.2	87.7	7.3	10.4	10.1	1.9	7.6	Dec.
平成21年 1月調査	88.7	80.7	80.7	8.7	9.0	0.0	3.5	14.6	90.8	76.0	76.7	13.6	22.1	24.7	3.6	13.3	Jan. 2009
2月調査	77.0	73.8	74.5	13.2	4.2	0.9	4.6	8.6	71.7	70.7	75.7	26.5	30.6	28.5	5.7	7.8	Feb.
3月調査	70.4	69.5	72.0	8.6	1.3	3.6	4.6	6.7	68.2	71.3	69.9	33.0	32.7	30.4	3.5	5.8	Mar.
4月調査	67.1	69.0	70.5	4.7	2.8	2.2	3.5	4.2	69.1	67.2	65.3	34.7	33.1	31.6	3.1	3.9	Apr.
5月調査	67.1	69.7	71.4	0.0	3.9	2.4	2.8	1.1	65.5	64.4	69.0	34.8	32.5	29.4	2.5	1.4	May
6月調査	69.5	72.2	71.0	3.6	3.9	1.7	0.3	1.1	64.2	68.7	72.0	32.7	29.7	29.3	0.3	0.4	Jun.
7月調査	72.8	74.1	72.9	4.7	1.8	1.6	0.8	4.4	70.3	73.7	69.7	28.0	27.6	26.8	2.3	2.4	Jul.
8月調査	74.6	72.8	72.5	2.5													

(注)

1. 本調査は、毎月10日現在で製造工業の主要195品目につき、それぞれの主要企業から、生産数量の前月実績、当月見込み及び翌月見込みについて報告された結果を平成17年=100.0として指数化し、その指数をもとに、前月伸び率並びに実現率及び予測修正率を公表するものである。

2.

実現率…………… 今回予測調査による前月実績 / 前回予測調査による当月見込み

予測修正率…………… 今回予測調査による当月見込み / 前回予測調査による翌月見込み

(例)

今回予測調査による前月実績100.0、今回予測調査による当月見込み105.0

前回予測調査による当月見込み 90.0、前回予測調査による翌月見込み110.0とすると、

実現率は、 $100.0 / 90.0 \times 100 - 100 = 11.1\%$

予測修正率は、 $105.0 / 110.0 \times 100 - 100 = 4.5\%$

3. その他…………… 精密機械工業、窯業、石油製品工業、ゴム製品工業、繊維工業及びその他工業の合計である。

1.The Survey of Production Forecast in Manufacturing shows the figures as of the 10th of month.

For this survey production is collected for the previous month, the current month, and the following month from principal entrepreneurs and is calculated for approximately 195 manufacturing goods. (Index.2005=100). The results indicate Production for the current and the next 2 months. Indices are made showing the Realization Ratio, and Amended Ratio and the ratio for the previous month.

2.

Realization Ratio

=Real amount of the previous month in the current time's survey divided by estimated amount of the current month in the previous time's survey

Amendment Ratio

=Estimated amount of the current month in the current time's survey divided by the estimated amount of the following month in the previous time's survey

3. "Others" includes "Precision Instruments", "Ceramics, Clay and Stone Products", "Petroleum Products", "Rubber Products", "Textiles", and "Other Products".

【業種別ウェイト表】 Weight of Survey of Production Forecast

製造工業	10000.0	Manufacturing
鉄鋼業	869.1	Iron and Steel
非鉄金属工業	189.6	Non-Ferrous Metals
金属製品工業	583.5	Fabricated Metals
一般機械工業	1618.4	General Machinery
電気機械工業	752.4	Electrical Machinery
情報通信機械工業	703.5	Information and Communication Electronics Equipment
電子部品・デバイス工業	1172.3	Electronic Parts and Devices
輸送機械工業	1978.2	Transport Equipment
化学工業	925.3	Chemicals
紙・パルプ工業	387.2	Pulp and Paper
その他	820.5	Others

鉱工業指数における X-12-ARIMA のスペックファイル等について

The Spec files, etc. adopted in the seasonal adjustment of the Indices of Industrial Production using the X-12-ARIMA method

(1)手法(Method)

鉱工業指数における季節調整済指数系列は、季節要因に加え、曜日・祝祭日要因、うるう年要因によっても調整されている(在庫・在庫率指数については、季節要因のみ)。

具体的には以下のとおり。

$$\text{季節調整済指数} = \text{原指数} \div (\text{季節} \cdot \text{曜日} \cdot \text{祝祭日} \cdot \text{うるう年指数})$$

Not only seasonal but also ‘trading-day and holiday’ and ‘leap-year’ effects are adjusted as follows.

Seasonal adjustment index = Original Index / (Seasonal, ‘Trading-day and holiday’ and ‘Leap-year’ indices)
(Indices of Producers’ Inventories and Inventory Ratio were adjusted by only seasonal effects.)

(2)スペックファイル(Spec File)

使用しているスペックファイルの見本は以下のとおり。

The spec files of X-12-ARIMA for seasonal adjustment are as follows.

```
series { start = 2002.1
        span = (2002.1,2008.12)
        decimals = 1 }
transform { function = log }
arima { model = (2 1 0)(0 1 1) }
regression { variables = (td1 nolpyear lpyear)      在庫・在庫率指数の場合は regression の { }内を削除
             save = (td hol)
             user = (jap-hol)
             usertype = holiday
             start = 2002.1
             file = "xxxxxxxxxxxxxxxxxxxxxxx" }
forecast { maxlead = 12 }
estimate { save = ( mdl )
          maxiter = 500 }
x11 { print = (none + d10 +d11 +d16)
     save = (d10 d11 d16)
     seasonalma=x11default }
```

(3) 季節指数等の運用 (Employment of seasonal index, ‘trading-day and holiday’ and ‘leap-year’ indices)

平成21年1月以降の季節指数は、暫定季節調整方式を採用している。具体的には、平成20年の季節指数を適用している。

これに対し、曜日・祝祭日・うるう年指数は、暫定方式を採らず、上記(2)で推計されたパラメータとカレンダーから計算して利用している。

The method of temporary seasonal adjustment is adopted for the seasonal index after January 2009. Concretely to say, the monthly seasonal index in 2008 is adopted as those in 2009. As for ‘trading-day and holiday’ and ‘leap-year’, indices, this method is not adopted, and ‘trading-day and holiday’ and ‘leap-year’ indices are calculated from estimated parameters in (2) and calendar.