

生産・出荷・在庫指数速報

Indices of Industrial Production (Preliminary Report)

平成21年11月分
November, 2009

平成21年12月28日
December 28, 2009

経済産業省経済産業政策局調査統計部
Research and Statistics Department
Economic and Industrial Policy Bureau
Ministry of Economy, Trade and Industry

利用上の注意

1. 本書は以下の指数等を公表するものです。
 - (1) 鉱工業生産・出荷・在庫指数速報
 - (2) 製造工業生産予測調査結果(製造工業生産予測指数)
 - (3) 統計法に基づく「経済産業省生産動態統計調査規則」により実施された生産動態統計調査の結果
2. 平成21年2月分確報公表(平成21年4月15日公表)において、平成20年1月分以降の数値について年間補正を行いました。
3. 新日本標準産業分類(第12回改定)に対応し、変更のあった以下の業種について参考分類として掲載しています。

業種分類	参考分類	変更内容
一般機械工業	はん用機械工業(新産業分類) 生産用機械工業(新産業分類) 業務用機械工業(新産業分類)	一般機械工業から分割 精密機械工業より一部繰り入れ
精密機械工業	-	業務用機械工業、その他工業へ分割
窯業・土石製品工業	窯業・土石製品工業(新産業分類)	繊維工業へ一部分割
繊維工業	繊維工業(新産業分類)	窯業・土石製品工業より一部繰り入れ
その他工業	その他工業(新産業分類)	精密機械工業より一部繰り入れ

4. 季節調整方法については、センサス局法の X-12-ARIMA により季節調整を行っています。使用している X-12-ARIMA のスペックファイル等については、「鉱工業指数における X-12-ARIMA のスペックファイル等について」(63頁)を参照してください。
5. 本書に記載された数値を他に転載するときは、「経済産業省 鉱工業指数」による旨を必ず明記してください。
6. 本書の内容についてのお問い合わせ: 経済産業省経済産業政策局調査統計部経済解析室 東京都千代田区霞が関一丁目3番1号(〒100-8902)
Tel:03-3501-1644(ダイヤルイン) FAX:03-3501-7775
7. 統計情報アクセス用URLは、<http://www.meti.go.jp/statistics/index.html>

REMARKS

1. This monthly survey contains the following data.
 - (1) Indices of Industrial Production, Producer's Shipments, Producer's Inventories and Inventory Ratio (Preliminary Report)
 - (2) Survey of Production forecast (Indices of Production forecast)
2. Annual data revision was implemented for the data for January 2008 and thereafter in the revised report for February 2009, which was published on April 15, 2009.
3. Industries that corresponded to the Japan Standard of Industry Classification (Rev.12) are reported as follows.

Classification by Industry (2005 base year)	Japan Standard of Industry Classification (Rev. 12)	Points changed from Japan Standard of Industry Classification (Rev. 11)
General machinery	General purpose machinery Production machinery Business oriented machinery	General machinery was divided into these three groups. Part of Precision instruments was transferred to Business oriented machinery.
Precision instruments	-	Precision instruments was divided into Business oriented machinery and Other manufacturing.
Ceramics, stone and clay products	Ceramics, stone and clay products	Part of Ceramics, stone and clay products was transferred to Textiles.
Textiles	Textiles	Part of Ceramics, stone and clay products was transferred to Textiles.
Other manufacturing	Other manufacturing	Part of Precision instruments was transferred to Other manufacturing.

4. As for the Indices of Industrial Production, the Census Bureau's X-12-ARIMA method is adopted as the seasonal effect adjustment. Please refer to 'The Spec files, etc. adopted in the seasonal adjustment of the Indices of Industrial Production using the X-12-ARIMA method' for details.
5. "METI": Indices of Industrial Production "should be indicated as the reference source.
6. Please contact the following for additional information.
Economic Analysis Office, Research and Statistics Department, Economic and Industrial Policy Bureau, Ministry of Economy, Trade and Industry
1-3-1, Kasumigaseki, Chiyoda-ku, Tokyo 100-8902, Japan Tel:81-3-3501-1644 Fax:81-3-3501-7775
7. The URL is <http://www.meti.go.jp/english/statistics/index.html>

目次 CONTENTS

平成21年11月の鉱工業生産動向(速報) Changes in Industrial Production for November, 2009 (Preliminary Report) 1

指数表 Tables of Indices

時系列表 Historical Data 6

業種・財別生産・出荷・在庫・在庫率指数 Indices of Industrial Production, Producer's Shipments, Producer's Inventories and Inventory Ratio 30

ウェイト表 Tables of weights 32

実数表 Actual figures values 33

平成21年12月の製造工業生産予測調査結果 Results of Survey of production Forecast in Manufacturing, December 2009 64

鉱工業指数における X-12-ARIMA のスペックファイル等について 70

The spec files, etc. adopted in the seasonal adjustment of the Indices of Industrial Production using the X-12-ARIMA method

今後の公表予定 Date of release from now on

公表時間 Time of Release	平成21年11月分 November 2009	平成21年12月分 December 2009	平成22年1月分 January 2010	平成22年2月分 February 2010
速報(8:50 a.m.) Preliminary Report		平成22年1月29日 January 29, 2010	平成22年2月26日 February 26, 2010	平成22年3月30日 March 30, 2010
確報(1:30 p.m.) Revised Report	平成22年1月18日 January 18, 2010	平成22年2月15日 February 15, 2010	平成22年3月12日 March 12, 2010	平成22年4月15日 April 15, 2010

平成21年11月の鉱工業生産動向（速報）

Indices of Industrial Production for November, 2009 (Preliminary Report)

概況

生産は持ち直しの動きで推移

今月は、生産、出荷、在庫が上昇、在庫率は低下であった。
製造工業生産予測調査によると、12月、1月とも上昇を予測している。
総じてみれば、生産は持ち直しの動きで推移している。

Index, 2005 = 100.0

項目	季節調整済指数 Seasonal Adjustment Index		原指数 Original Index			
	88.3	Percent Change		Percent Change		
		前月比(%) (前月における前月比(%))		前月比(%) From Previous Month	前年同月比(%) From Previous Year	
		From Previous Month				
生産 Production	88.3	2.6	(0.5)	90.7	0.9	3.9
出荷 Shipments	89.6	0.9	(1.3)	90.5	0.3	3.1
在庫 Inventories	93.5	0.2	(1.5)	96.6	2.4	14.6
在庫率 Inventory Ratio	112.8	3.8	(0.3)	114.6	0.4	9.5

注： は低下を示す
Note: indicates a negative figure.

- (1) 生産は、前月比2.6%の上昇であった。
業種別にみると、輸送機械工業、一般機械工業、その他工業等が上昇し、金属製品工業、電子部品・デバイス工業、パルプ・紙・紙加工品工業が低下した。
- (2) 出荷は、前月比0.9%の上昇であった。
業種別にみると、一般機械工業、鉄鋼業、輸送機械工業等が上昇し、電子部品・デバイス工業、石油・石炭製品工業、パルプ・紙・紙加工品工業等が低下した。
- (3) 在庫は、前月比0.2%の上昇であった。
業種別にみると、情報通信機械工業、化学工業、輸送機械工業等が上昇し、一般機械工業、電気機械工業、精密機械工業等が低下した。
- (4) 製造工業生産予測調査によると、12月は前月比3.4%の上昇、1月は同1.3%の上昇であった。
12月の上昇は、鉄鋼業、電子部品・デバイス工業、電気機械工業等により、1月の上昇は、一般機械工業、輸送機械工業、情報通信機械工業等による。

鋳工業生産・出荷・在庫・在庫率指数の推移

(平成17年基準・季節調整済指数)
(2005 average=100・Seasonal Adjustment Index)

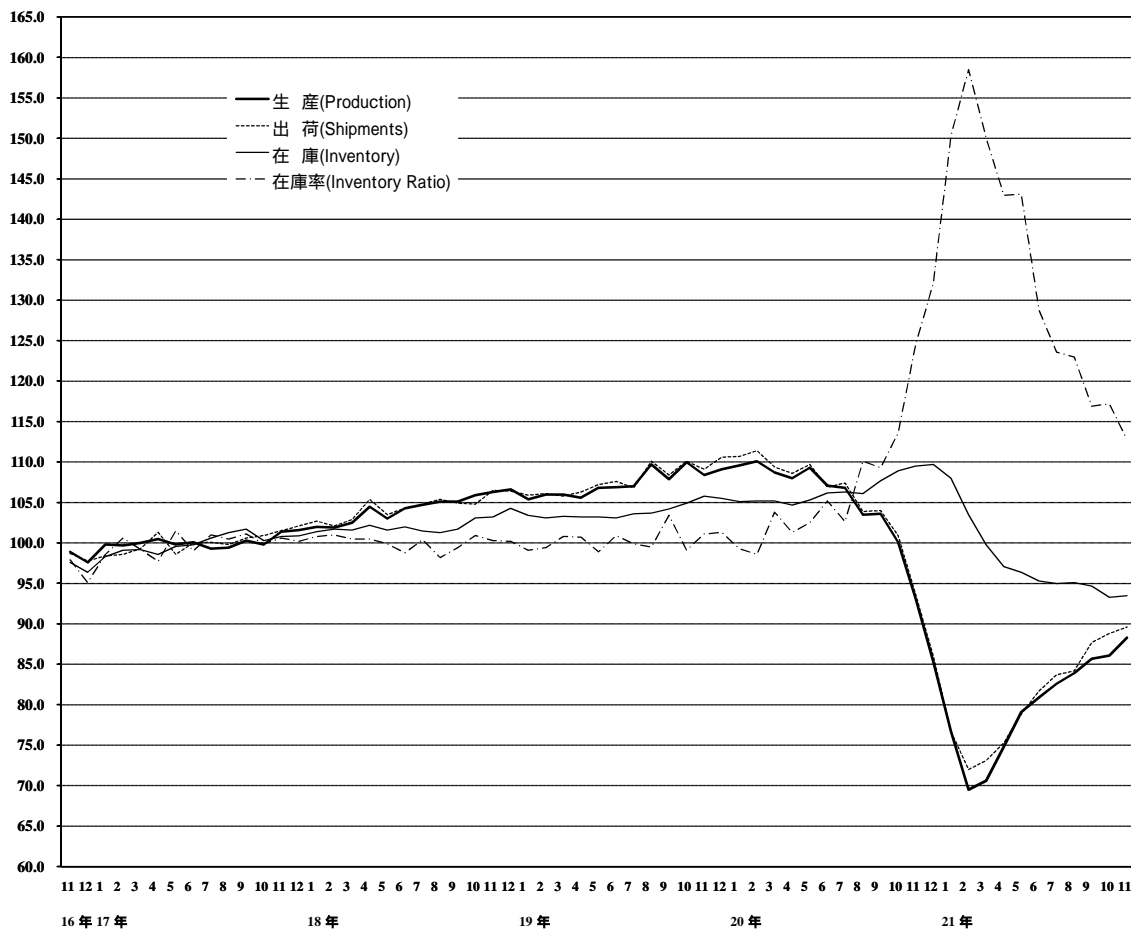

上記グラフのうち、
平成16年11月分～20年10月分までの拡大図

(平成17年基準・季節調整済指数)
(2005 average=100・Seasonal Adjustment Index)

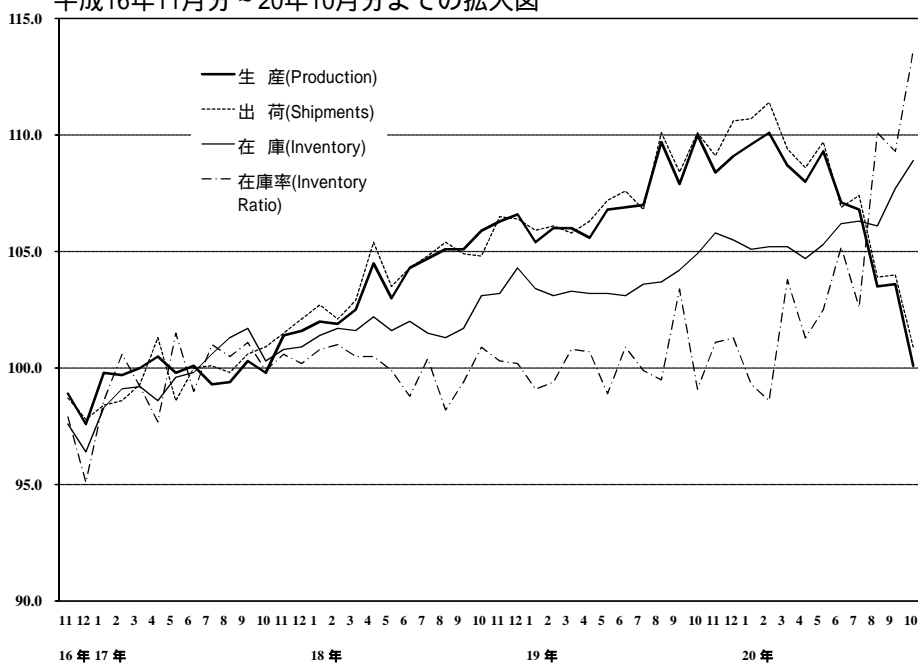

《 生 産 》

上昇した業種

業 種	寄 与 し た 主 な 品 目
輸送機械工業 前 月 比 5.9 %増 前 年 同 月 比 0.9 %増	普通乗用車、小型乗用車、駆動伝導・操縦装置部品等
一般機械工業 前 月 比 6.4 %増 前 年 同 月 比 ▲ 24.0 %減	軸受、ボイラ部品、数値制御ロボット等
その他工業 前 月 比 8.7 %増 前 年 同 月 比 ▲ 13.1 %減	電子・電動玩具、工業用ゴム製品、おう版印刷(グラビア印刷)等
鉄鋼業 前 月 比 5.4 %増 前 年 同 月 比 ▲ 3.8 %減	特殊鋼熱間圧延鋼材、普通鋼冷延広幅帯鋼、特殊鋼冷間仕上鋼材等
化学工業(除.医薬品) 前 月 比 2.7 %増 前 年 同 月 比 6.3 %増	合成洗剤、パラキシレン、合成ゴム等
情報通信機械工業 前 月 比 2.7 %増 前 年 同 月 比 1.7 %増	液晶テレビ、固定通信装置、端末装置等
電気機械工業 前 月 比 1.8 %増 前 年 同 月 比 ▲ 7.2 %減	太陽電池モジュール、電力変換装置、リチウムイオン蓄電池等
プラスチック製品工業 前 月 比 1.8 %増 前 年 同 月 比 ▲ 1.9 %減	プラスチック製機械器具部品、プラスチック製フィルム・シート等
非鉄金属工業 前 月 比 3.0 %増 前 年 同 月 比 ▲ 0.2 %減	電気銅、アルミニウムダイカスト等
窯業・土石製品工業 前 月 比 2.0 %増 前 年 同 月 比 ▲ 9.9 %減	ファインセラミックス(機能材)、セメント、板ガラス等
精密機械工業 前 月 比 3.5 %増 前 年 同 月 比 ▲ 17.5 %減	精密測定機等
石油・石炭製品工業 前 月 比 2.2 %増 前 年 同 月 比 ▲ 1.9 %減	灯油等
繊維工業 前 月 比 0.6 %増 前 年 同 月 比 ▲ 12.5 %減	合成繊維(短繊維)等

低下した業種

金属製品工業 前 月 比 ▲ 1.7 %減 前 年 同 月 比 ▲ 7.9 %減	橋りょう、食缶、鉄骨等
電子部品・デバイス工業 前 月 比 ▲ 0.6 %減 前 年 同 月 比 8.8 %増	モス型半導体集積回路(ロジック)、コネクタ等
パルプ・紙・紙加工品工業 前 月 比 ▲ 1.4 %減 前 年 同 月 比 ▲ 6.1 %減	新聞巻取紙等

《 出 荷 》

上昇した業種

業 種	寄 与 し た 主 な 品 目
一般機械工業 前 月 比 6.4 %増 前 年 同 月 比 ▲ 22.0 %減	一般用蒸気タービン、軸受、ボイラ部品等
鉄鋼業 前 月 比 5.3 %増 前 年 同 月 比 ▲ 5.0 %減	特殊鋼熱間圧延鋼材、亜鉛めっき鋼板、特殊鋼熱間鋼管等
輸送機械工業 前 月 比 1.2 %増 前 年 同 月 比 ▲ 3.6 %減	普通乗用車、小型乗用車、駆動伝導・操縦装置部品等
電気機械工業 前 月 比 3.2 %増 前 年 同 月 比 ▲ 6.1 %減	リチウムイオン蓄電池、太陽電池モジュール、電力変換装置等
その他工業 前 月 比 4.2 %増 前 年 同 月 比 ▲ 10.2 %減	電子・電動玩具、工業用ゴム製品、自動車用タイヤ等
プラスチック製品工業 前 月 比 2.7 %増 前 年 同 月 比 ▲ 1.0 %減	プラスチック製機械器具部品、プラスチック製容器(中空成形)等
情報通信機械工業 前 月 比 0.9 %増 前 年 同 月 比 4.0 %増	液晶テレビ、固定通信装置、端末装置等
化学工業(除.医薬品) 前 月 比 0.6 %増 前 年 同 月 比 8.6 %増	パラキシレン、カプロラクタム、エチレングリコール等
窯業・土石製品工業 前 月 比 2.1 %増 前 年 同 月 比 ▲ 8.0 %減	ファインセラミックス(機能材)等
非鉄金属工業 前 月 比 0.9 %増 前 年 同 月 比 0.9 %増	通信用ケーブル光ファイバ製品、アルミニウム板製品、アルミニウムダイカスト等
精密機械工業 前 月 比 1.5 %増 前 年 同 月 比 ▲ 13.3 %減	精密測定機等
金属製品工業 前 月 比 0.1 %増 前 年 同 月 比 ▲ 6.0 %減	飲料用アルミニウム缶等

低下した業種

電子部品・デバイス工業 前 月 比 ▲ 1.7 %減 前 年 同 月 比 11.1 %増	モス型半導体集積回路(ロジック)、モス型半導体集積回路(メモリ)、コネクタ等
石油・石炭製品工業 前 月 比 ▲ 2.3 %減 前 年 同 月 比 ▲ 4.2 %減	軽油、灯油、ナフサ等
パルプ・紙・紙加工品工業 前 月 比 ▲ 1.2 %減 前 年 同 月 比 ▲ 1.4 %減	段ボール原紙等
繊維工業 前 月 比 ▲ 0.5 %減 前 年 同 月 比 ▲ 8.5 %減	合成繊維(長繊維)等

《 在 庫 》

上昇した業種

業 種	寄 与 し た 主 な 品 目
情報通信機械工業 前 月 比 13.3 % 増 前年同月比 ▲ 24.3 % 減	液晶テレビ、カーナビゲーション、デジタルカメラ等
化学工業 前 月 比 2.1 % 増 前年同月比 ▲ 13.8 % 減	合成ゴム、パラキシレン、ポリエチレン等
輸送機械工業 前 月 比 5.0 % 増 前年同月比 ▲ 31.5 % 減	普通乗用車、普通トラック、軽乗用車等
鉄鋼業 前 月 比 2.2 % 増 前年同月比 ▲ 10.3 % 減	亜鉛めっき鋼板、特殊鋼冷間仕上鋼材、特殊鋼熱間鋼管等
プラスチック製品工業 前 月 比 1.4 % 増 前年同月比 ▲ 8.7 % 減	プラスチック製フィルム・シート、プラスチック製機械器具部品等
電子部品・デバイス工業 前 月 比 0.9 % 増 前年同月比 ▲ 27.4 % 減	モス型半導体集積回路(メモリ)、アクティブ型液晶素子(大型)等
石油・石炭製品工業 前 月 比 1.3 % 増 前年同月比 ▲ 13.6 % 減	灯油、ジェット燃料油、B・C重油等
窯業・土石製品工業 前 月 比 0.5 % 増 前年同月比 ▲ 14.4 % 減	セメント、板ガラス、安全ガラス等
非鉄金属工業 前 月 比 0.8 % 増 前年同月比 ▲ 10.6 % 減	電気銅、機器用絶縁電線(輸送機器用を除く)等

低下した業種

一般機械工業 前 月 比 ▲ 4.1 % 減 前年同月比 ▲ 23.5 % 減	ショベル系掘削機械、建設用クレーン、はん用内燃機関等
電気機械工業 前 月 比 ▲ 3.9 % 減 前年同月比 15.4 % 増	セパレート形エアコン、太陽電池モジュール、電気冷蔵庫等
精密機械工業 前 月 比 ▲ 10.0 % 減 前年同月比 ▲ 14.5 % 減	分析機器、精密測定機、工業用長さ計等
その他工業 前 月 比 ▲ 1.0 % 減 前年同月比 ▲ 11.7 % 減	自動車用タイヤ、ゴムホース、工業用ゴム製品等
パルプ・紙・紙加工品工業 前 月 比 ▲ 1.4 % 減 前年同月比 ▲ 8.9 % 減	新聞巻取紙、製紙パルプ、情報用紙等
金属製品工業 前 月 比 ▲ 0.2 % 減 前年同月比 ▲ 8.8 % 減	石油ストーブ、飲料用アルミニウム缶、ガス風呂がま等

その他の業種

繊維工業 前 月 比 0.0 % 前年同月比 ▲ 11.9 % 減	合成繊維(短繊維)等が増加、 ニット製外衣等が減少
---	------------------------------

1. 鉱工業 ; Mining and manufacturing

平成17年 = 100
index,2005= 100

	生産 Production				生産者出荷 Shipments					
	季節調整済指数 Seasonal Adjustment Index		原指数 Original Index		季節調整済指数 Seasonal Adjustment Index		原指数 Original Index			
	前月(期)比 %Change From Previous Month(Quarter)		前年 (同月期)比 %Change From Previous Year		前月(期)比 %Change From Previous Month(Quarter)		前年 (同月期)比 %Change From Previous Year			
平成 18 年			104.5	4.5			104.6	4.6	C.Y.	2006
19 年			107.4	2.8			107.8	3.1		2007
20 年			103.8	▲ 3.4			104.3	▲ 3.2		2008
平成18年度			105.3	4.6			105.3	4.3	F.Y.	2006
19年度			108.1	2.7			108.7	3.2		2007
20年度			94.4	▲ 12.7			95.0	▲ 12.6		2008
平成20年 期	104.6	▲ 3.2	105.4	▲ 1.4	105.1	▲ 3.0	105.9	▲ 1.5	Q3	2008
期	92.8	▲ 11.3	95.8	▲ 14.5	93.5	▲ 11.0	95.6	▲ 14.9	Q4	
平成21年 期	72.3	▲ 22.1	71.4	▲ 34.6	73.9	▲ 21.0	73.9	▲ 33.5	Q1	2009
期	78.3	8.3	75.8	▲ 27.8	78.6	6.4	75.7	▲ 27.6	Q2	
期	84.1	7.4	84.2	▲ 20.1	85.2	8.4	85.5	▲ 19.3	Q3	
平成20年 9月	103.6	0.1	110.0	0.4	104.0	0.1	111.3	▲ 0.5	Sep.	2008
10月	100.1	▲ 3.4	105.9	▲ 6.6	100.9	▲ 3.0	103.7	▲ 7.1	Oct.	
11月	93.1	▲ 7.0	94.4	▲ 16.5	93.6	▲ 7.2	93.4	▲ 17.0	Nov.	
12月	85.3	▲ 8.4	87.0	▲ 20.7	86.0	▲ 8.1	89.6	▲ 20.7	Dec.	
平成21年 1月	76.7	▲ 10.1	70.2	▲ 30.9	76.7	▲ 10.8	69.8	▲ 31.6	Jan.	2009
2月	69.5	▲ 9.4	67.2	▲ 38.4	72.0	▲ 6.1	69.4	▲ 36.7	Feb.	
3月	70.6	1.6	76.7	▲ 34.2	73.1	1.5	82.6	▲ 32.4	Mar.	
4月	74.8	5.9	72.2	▲ 30.7	75.3	3.0	72.0	▲ 30.7	Apr.	
5月	79.1	5.7	72.0	▲ 29.5	78.9	4.8	71.1	▲ 30.0	May	
6月	80.9	2.3	83.2	▲ 23.5	81.7	3.5	84.0	▲ 22.6	Jun.	
7月	82.6	2.1	85.5	▲ 22.7	83.7	2.4	86.1	▲ 22.0	Jul.	
8月	83.9	1.6	77.4	▲ 19.0	84.2	0.6	77.8	▲ 19.0	Aug.	
9月	85.7	2.1	89.8	▲ 18.4	87.7	4.2	92.6	▲ 16.8	Sep.	
10月	86.1	0.5	89.9	▲ 15.1	88.8	1.3	90.2	▲ 13.0	Oct.	
11月	88.3	2.6	90.7	▲ 3.9	89.6	0.9	90.5	▲ 3.1	Nov.	

	生産者在庫 Inventory				生産者在庫率 Inventory Ratio					
	季節調整済指数 Seasonal Adjustment Index		原指数 Original Index		季節調整済指数 Seasonal Adjustment Index		原指数 Original Index			
	前月(期)比 %Change From Previous Month(Quarter)		前年 (同月期)比 %Change From Previous Year		前月(期)比 %Change From Previous Month(Quarter)		前年 (同月期)比 %Change From Previous Year			
平成 18 年			102.7	3.5			100.1	0.1	C.Y.	2006
19 年			104.0	1.3			100.3	0.2		2007
20 年			109.0	4.8			108.6	8.3		2008
平成18年度			98.6	1.6			99.8	▲ 0.5	F.Y.	2006
19年度			100.5	1.9			100.6	0.8		2007
20年度			95.3	▲ 5.2			121.9	21.2		2008
平成20年 期	107.7	1.4	104.8	3.1	107.3	4.2	106.7	5.3	Q3	2008
期	109.7	1.9	109.0	4.8	123.4	15.0	123.2	24.4	Q4	
平成21年 期	99.8	▲ 9.0	95.3	▲ 5.2	153.0	24.0	154.9	52.6	Q1	2009
期	95.3	▲ 4.5	95.2	▲ 10.3	138.3	▲ 9.6	138.2	34.4	Q2	
期	94.7	▲ 0.6	92.1	▲ 12.1	121.2	▲ 12.4	120.5	12.9	Q3	
平成20年 9月	107.7	1.5	104.8	3.1	109.3	▲ 0.7	101.9	4.7	Sep.	2008
10月	108.9	1.1	110.1	4.4	113.6	3.9	111.6	13.8	Oct.	
11月	109.5	0.6	113.1	4.3	124.6	9.7	126.6	25.8	Nov.	
12月	109.7	0.2	109.0	4.8	132.1	6.0	131.4	33.5	Dec.	
平成21年 1月	108.0	▲ 1.5	110.7	2.8	150.3	13.8	169.0	51.4	Jan.	2009
2月	103.5	▲ 4.2	106.7	▲ 1.7	158.5	5.5	166.1	60.8	Feb.	
3月	99.8	▲ 3.6	95.3	▲ 5.2	150.1	▲ 5.3	129.6	44.6	Mar.	
4月	97.1	▲ 2.7	94.4	▲ 7.2	143.0	▲ 4.7	140.1	41.1	Apr.	
5月	96.4	▲ 0.7	96.1	▲ 8.4	143.1	0.1	148.4	39.6	May	
6月	95.3	▲ 1.1	95.2	▲ 10.3	128.8	▲ 10.0	126.0	22.4	Jun.	
7月	95.0	▲ 0.3	95.7	▲ 10.6	123.6	▲ 4.0	122.9	20.4	Jul.	
8月	95.1	0.1	95.5	▲ 10.3	123.0	▲ 0.5	129.6	11.7	Aug.	
9月	94.7	▲ 0.4	92.1	▲ 12.1	116.9	▲ 5.0	108.9	6.9	Sep.	
10月	93.3	▲ 1.5	94.3	▲ 14.4	117.2	0.3	115.1	3.1	Oct.	
11月	93.5	0.2	96.6	▲ 14.6	112.8	▲ 3.8	114.6	▲ 9.5	Nov.	

(注) 生産者製品在庫の年、年度及び四半期の数値は期末値である。
各比率は、伸び率(%)である。以下、28頁まで同様。

2. 鉄鋼業 ; Iron and steel

平成17年 = 100
index,2005= 100

	生産 Production				生産者出荷 Shipments					
	季節調整済指数 Seasonal Adjustment Index		原指数 Original Index		季節調整済指数 Seasonal Adjustment Index		原指数 Original Index			
	前月(期)比 %Change From Previous Month(Quarter)		前年 (同月期)比 %Change From Previous Year		前月(期)比 %Change From Previous Month(Quarter)		前年 (同月期)比 %Change From Previous Year			
平成 18 年			102.6	2.6			102.8	2.8	C.Y.	2006
19 年			105.9	3.2			106.0	3.1		2007
20 年			103.7	▲ 2.1			104.9	▲ 1.0		2008
平成18年度			104.1	4.3			104.2	4.4	F.Y.	2006
19年度			106.7	2.5			107.3	3.0		2007
20年度			91.1	▲ 14.6			92.4	▲ 13.9		2008
平成20年 期	105.4	▲ 4.5	106.3	1.0	106.3	▲ 2.4	107.4	2.0	Q3	2008
期	89.0	▲ 15.6	91.7	▲ 14.8	92.4	▲ 13.1	92.4	▲ 13.9	Q4	
平成21年 期	59.4	▲ 33.3	58.4	▲ 46.2	62.5	▲ 32.4	62.5	▲ 44.3	Q1	2009
期	64.0	7.7	62.7	▲ 42.0	61.6	▲ 1.4	60.8	▲ 43.4	Q2	
期	79.8	24.7	80.3	▲ 24.5	78.3	27.1	78.8	▲ 26.6	Q3	
平成20年 9月	104.2	▲ 0.1	106.5	1.9	105.5	1.4	110.2	2.6	Sep.	2008
10月	99.4	▲ 4.6	106.0	▲ 3.2	102.1	▲ 3.2	105.6	▲ 2.9	Oct.	
11月	90.9	▲ 8.6	92.6	▲ 13.5	93.3	▲ 8.6	90.7	▲ 15.2	Nov.	
12月	76.8	▲ 15.5	76.6	▲ 27.9	81.8	▲ 12.3	80.8	▲ 23.8	Dec.	
平成21年 1月	64.1	▲ 16.5	63.3	▲ 40.6	67.9	▲ 17.0	64.8	▲ 38.5	Jan.	2009
2月	58.2	▲ 9.2	54.3	▲ 48.4	60.5	▲ 10.9	58.0	▲ 47.0	Feb.	
3月	55.9	▲ 4.0	57.5	▲ 49.4	59.1	▲ 2.3	64.7	▲ 46.9	Mar.	
4月	57.2	2.3	55.0	▲ 48.7	57.6	▲ 2.5	54.9	▲ 47.5	Apr.	
5月	64.2	12.2	62.8	▲ 42.2	60.2	4.5	58.1	▲ 46.0	May	
6月	70.7	10.1	70.3	▲ 35.2	67.1	11.5	69.5	▲ 37.0	Jun.	
7月	75.3	6.5	76.7	▲ 30.1	72.4	7.9	74.9	▲ 33.7	Jul.	
8月	81.6	8.4	80.3	▲ 21.7	79.6	9.9	75.8	▲ 23.4	Aug.	
9月	82.6	1.2	84.0	▲ 21.1	82.8	4.0	85.6	▲ 22.3	Sep.	
10月	82.8	0.2	88.1	▲ 16.9	83.4	0.7	85.4	▲ 19.1	Oct.	
11月	87.3	5.4	89.1	▲ 3.8	87.8	5.3	86.2	▲ 5.0	Nov.	

	生産者在庫 Inventory				生産者在庫率 Inventory Ratio					
	季節調整済指数 Seasonal Adjustment Index		原指数 Original Index		季節調整済指数 Seasonal Adjustment Index		原指数 Original Index			
	前月(期)比 %Change From Previous Month(Quarter)		前年 (同月期)比 %Change From Previous Year		前月(期)比 %Change From Previous Month(Quarter)		前年 (同月期)比 %Change From Previous Year			
平成 18 年			103.4	0.0			100.9	0.9	C.Y.	2006
19 年			105.2	1.7			95.9	▲ 5.0		2007
20 年			102.0	▲ 3.0			96.8	0.9		2008
平成18年度			95.8	▲ 2.8			98.6	▲ 3.2	F.Y.	2006
19年度			93.0	▲ 2.9			95.1	▲ 3.5		2007
20年度			91.3	▲ 1.8			112.8	18.6		2008
平成20年 期	99.8	0.2	97.7	▲ 2.5	93.5	1.3	92.2	▲ 3.9	Q3	2008
期	100.5	0.7	102.0	▲ 3.0	109.2	16.8	111.3	15.6	Q4	
平成21年 期	97.4	▲ 3.1	91.3	▲ 1.8	156.3	43.1	155.1	69.9	Q1	2009
期	94.2	▲ 3.3	93.6	▲ 5.5	145.3	▲ 7.0	145.9	57.9	Q2	
期	91.6	▲ 2.8	89.7	▲ 8.2	116.5	▲ 19.8	114.9	24.6	Q3	
平成20年 9月	99.8	▲ 0.2	97.7	▲ 2.5	95.0	▲ 2.9	90.0	▲ 2.7	Sep.	2008
10月	99.8	0.0	99.7	▲ 2.0	97.1	2.2	94.5	1.2	Oct.	
11月	102.3	2.5	103.7	▲ 0.1	110.3	13.6	113.6	16.8	Nov.	
12月	100.5	▲ 1.8	102.0	▲ 3.0	120.1	8.9	125.7	27.9	Dec.	
平成21年 1月	98.8	▲ 1.7	103.0	▲ 2.9	143.4	19.4	154.3	52.8	Jan.	2009
2月	98.7	▲ 0.1	100.1	▲ 1.8	161.9	12.9	170.2	79.2	Feb.	
3月	97.4	▲ 1.3	91.3	▲ 1.8	163.5	1.0	140.9	80.6	Mar.	
4月	94.3	▲ 3.2	92.2	▲ 4.6	153.1	▲ 6.4	156.5	68.3	Apr.	
5月	94.4	0.1	95.9	▲ 4.8	149.5	▲ 2.4	152.8	62.4	May	
6月	94.2	▲ 0.2	93.6	▲ 5.5	133.4	▲ 10.8	128.3	42.2	Jun.	
7月	92.2	▲ 2.1	91.7	▲ 4.5	122.4	▲ 8.2	119.4	39.6	Jul.	
8月	92.1	▲ 0.1	93.7	▲ 8.0	115.1	▲ 6.0	119.0	17.7	Aug.	
9月	91.6	▲ 0.5	89.7	▲ 8.2	112.1	▲ 2.6	106.2	18.0	Sep.	
10月	89.7	▲ 2.1	89.6	▲ 10.1	106.8	▲ 4.7	104.0	10.1	Oct.	
11月	91.7	2.2	93.0	▲ 10.3	103.3	▲ 3.3	106.4	▲ 6.3	Nov.	

3. 非鉄金屬工業 ; Non-ferrous metals

平成17年 = 100
index,2005= 100

	生産 Production				生産者出荷 Shipments					
	季節調整済指数 Seasonal Adjustment Index		原指数 Original Index		季節調整済指数 Seasonal Adjustment Index		原指数 Original Index			
	前月(期)比 %Change From Previous Month(Quarter)		前年 (同月期)比 %Change From Previous Year		前月(期)比 %Change From Previous Month(Quarter)		前年 (同月期)比 %Change From Previous Year			
平成 18 年			104.3	4.3			103.8	3.8	C.Y.	2006
19 年			104.4	0.1			103.9	0.1		2007
20 年			99.0	▲ 5.2			98.4	▲ 5.3		2008
平成18年度			103.9	2.8			103.2	2.1	F.Y.	2006
19年度			105.0	1.1			104.7	1.5		2007
20年度			88.6	▲ 15.6			87.7	▲ 16.2		2008
平成20年 期	99.9	▲ 2.2	99.6	▲ 3.3	99.1	▲ 2.1	98.6	▲ 3.6	Q3	2008
期	87.6	▲ 12.3	90.2	▲ 16.4	86.5	▲ 12.7	88.6	▲ 17.5	Q4	
平成21年 期	64.8	▲ 26.0	63.9	▲ 39.4	64.0	▲ 26.0	63.7	▲ 40.2	Q1	2009
期	75.6	16.7	74.5	▲ 26.1	74.9	17.0	73.8	▲ 26.1	Q2	
期	83.1	9.9	82.6	▲ 17.1	82.7	10.4	82.0	▲ 16.8	Q3	
平成20年 9月	97.5	▲ 1.0	102.1	▲ 3.7	97.9	0.4	101.7	▲ 2.1	Sep.	2008
10月	95.2	▲ 2.4	102.6	▲ 8.6	94.1	▲ 3.9	101.6	▲ 9.0	Oct.	
11月	88.0	▲ 7.6	89.8	▲ 18.0	87.4	▲ 7.1	88.5	▲ 19.5	Nov.	
12月	79.5	▲ 9.7	78.3	▲ 23.2	78.0	▲ 10.8	75.8	▲ 24.7	Dec.	
平成21年 1月	70.7	▲ 11.1	66.6	▲ 33.9	69.9	▲ 10.4	66.0	▲ 35.7	Jan.	2009
2月	61.6	▲ 12.9	59.7	▲ 43.5	61.7	▲ 11.7	60.6	▲ 43.3	Feb.	
3月	62.1	0.8	65.3	▲ 40.5	60.4	▲ 2.1	64.4	▲ 41.5	Mar.	
4月	70.0	12.7	69.6	▲ 30.5	70.0	15.9	70.6	▲ 29.9	Apr.	
5月	77.7	11.0	72.5	▲ 26.5	76.0	8.6	70.0	▲ 27.9	May	
6月	79.1	1.8	81.4	▲ 21.4	78.7	3.6	80.7	▲ 20.6	Jun.	
7月	81.7	3.3	85.6	▲ 21.1	80.7	2.5	85.1	▲ 20.8	Jul.	
8月	83.4	2.1	74.7	▲ 15.3	83.1	3.0	73.9	▲ 14.8	Aug.	
9月	84.2	1.0	87.5	▲ 14.3	84.4	1.6	87.0	▲ 14.5	Sep.	
10月	84.2	0.0	89.7	▲ 12.6	85.8	1.7	90.9	▲ 10.5	Oct.	
11月	86.7	3.0	89.6	▲ 0.2	86.6	0.9	89.3	0.9	Nov.	

	生産者在庫 Inventory				生産者在庫率 Inventory Ratio					
	季節調整済指数 Seasonal Adjustment Index		原指数 Original Index		季節調整済指数 Seasonal Adjustment Index		原指数 Original Index			
	前月(期)比 %Change From Previous Month(Quarter)		前年 (同月期)比 %Change From Previous Year		前月(期)比 %Change From Previous Month(Quarter)		前年 (同月期)比 %Change From Previous Year			
平成 18 年			101.7	1.8			93.7	▲ 6.3	C.Y.	2006
19 年			102.9	1.2			97.2	3.7		2007
20 年			104.4	1.5			102.7	5.7		2008
平成18年度			102.0	5.5			94.0	▲ 4.4	F.Y.	2006
19年度			99.0	▲ 2.9			96.7	2.9		2007
20年度			93.8	▲ 5.3			115.8	19.8		2008
平成20年 期	99.9	1.6	99.5	▲ 0.2	102.2	4.4	102.7	4.4	Q3	2008
期	100.2	0.3	104.4	1.5	115.2	12.7	114.7	21.1	Q4	
平成21年 期	92.4	▲ 7.8	93.8	▲ 5.3	146.7	27.3	148.6	54.5	Q1	2009
期	91.8	▲ 0.6	91.2	▲ 6.7	121.8	▲ 17.0	121.1	24.5	Q2	
期	92.5	0.8	92.1	▲ 7.4	110.2	▲ 9.5	110.6	7.7	Q3	
平成20年 9月	99.9	▲ 2.3	99.5	▲ 0.2	102.3	▲ 4.5	99.9	1.9	Sep.	2008
10月	99.1	▲ 0.8	97.3	▲ 0.5	105.7	3.3	97.5	8.8	Oct.	
11月	101.2	2.1	99.7	2.8	117.9	11.5	113.1	24.8	Nov.	
12月	100.2	▲ 1.0	104.4	1.5	122.0	3.5	133.6	28.6	Dec.	
平成21年 1月	101.7	1.5	104.1	4.4	143.1	17.3	150.2	51.6	Jan.	2009
2月	93.5	▲ 8.1	95.3	▲ 3.2	149.2	4.3	153.7	60.3	Feb.	
3月	92.4	▲ 1.2	93.8	▲ 5.3	147.9	▲ 0.9	142.0	51.9	Mar.	
4月	88.4	▲ 4.3	87.4	▲ 7.7	125.1	▲ 15.4	122.6	30.0	Apr.	
5月	92.4	4.5	91.2	▲ 4.1	127.2	1.7	128.9	29.7	May	
6月	91.8	▲ 0.6	91.2	▲ 6.7	113.1	▲ 11.1	111.7	13.7	Jun.	
7月	90.3	▲ 1.6	89.7	▲ 8.7	108.7	▲ 3.9	104.8	11.8	Jul.	
8月	92.8	2.8	90.9	▲ 9.3	112.2	3.2	119.8	4.7	Aug.	
9月	92.5	▲ 0.3	92.1	▲ 7.4	109.8	▲ 2.1	107.2	7.3	Sep.	
10月	89.8	▲ 2.9	88.1	▲ 9.5	105.4	▲ 4.0	97.2	▲ 0.3	Oct.	
11月	90.5	0.8	89.1	▲ 10.6	105.4	0.0	101.1	▲ 10.6	Nov.	

4. 金屬製品工業 ; Fabricated metals

平成17年 = 100
index,2005= 100

	生産 Production				生産者出荷 Shipments					
	季節調整済指数 Seasonal Adjustment Index		原指数 Original Index		季節調整済指数 Seasonal Adjustment Index		原指数 Original Index			
	前月(期)比 %Change From Previous Month(Quarter)		前年 (同月期)比 %Change From Previous Year		前月(期)比 %Change From Previous Month(Quarter)		前年 (同月期)比 %Change From Previous Year			
平成 18 年			98.7	▲ 1.3			98.3	▲ 1.7	C.Y.	2006
19 年			96.8	▲ 1.9			96.9	▲ 1.4		2007
20 年			94.8	▲ 2.1			93.9	▲ 3.1		2008
平成18年度			98.6	▲ 0.8			98.2	▲ 1.1	F.Y.	2006
19年度			96.7	▲ 1.9			96.7	▲ 1.5		2007
20年度			89.1	▲ 7.9			88.7	▲ 8.3		2008
平成20年 期	95.2	▲ 2.0	95.4	0.2	93.9	▲ 2.4	94.4	▲ 1.4	Q3	2008
期	89.5	▲ 6.0	91.9	▲ 8.4	88.3	▲ 6.0	93.6	▲ 9.2	Q4	
平成21年 期	75.2	▲ 16.0	73.6	▲ 23.8	77.0	▲ 12.8	74.5	▲ 21.7	Q1	2009
期	77.0	2.4	75.2	▲ 21.2	77.4	0.5	74.0	▲ 19.9	Q2	
期	79.7	3.5	79.4	▲ 16.8	80.7	4.3	80.8	▲ 14.4	Q3	
平成20年 9月	94.5	▲ 0.7	98.8	2.9	92.4	▲ 1.6	97.4	▲ 0.4	Sep.	2008
10月	94.6	0.1	100.5	▲ 1.0	92.6	0.2	99.0	▲ 3.2	Oct.	
11月	89.5	▲ 5.4	90.2	▲ 12.8	88.6	▲ 4.3	92.7	▲ 13.1	Nov.	
12月	84.5	▲ 5.6	85.1	▲ 11.4	83.8	▲ 5.4	89.2	▲ 11.2	Dec.	
平成21年 1月	81.0	▲ 4.1	72.2	▲ 19.3	82.8	▲ 1.2	72.0	▲ 15.7	Jan.	2009
2月	73.3	▲ 9.5	69.9	▲ 27.5	75.1	▲ 9.3	69.4	▲ 26.5	Feb.	
3月	71.2	▲ 2.9	78.7	▲ 24.3	73.2	▲ 2.5	82.1	▲ 22.3	Mar.	
4月	74.9	5.2	74.1	▲ 22.9	75.8	3.6	73.9	▲ 21.9	Apr.	
5月	78.4	4.7	72.1	▲ 22.1	78.0	2.9	69.6	▲ 21.6	May	
6月	77.6	▲ 1.0	79.5	▲ 18.5	78.3	0.4	78.6	▲ 16.1	Jun.	
7月	79.9	3.0	83.1	▲ 16.7	81.6	4.2	84.6	▲ 14.6	Jul.	
8月	78.8	▲ 1.4	72.6	▲ 17.2	79.0	▲ 3.2	72.9	▲ 15.8	Aug.	
9月	80.5	2.2	82.6	▲ 16.4	81.6	3.3	84.8	▲ 12.9	Sep.	
10月	82.5	2.5	86.2	▲ 14.2	81.8	0.2	86.0	▲ 13.1	Oct.	
11月	81.1	▲ 1.7	83.1	▲ 7.9	81.9	0.1	87.1	▲ 6.0	Nov.	

	生産者在庫 Inventory				生産者在庫率 Inventory Ratio					
	季節調整済指数 Seasonal Adjustment Index		原指数 Original Index		季節調整済指数 Seasonal Adjustment Index		原指数 Original Index			
	前月(期)比 %Change From Previous Month(Quarter)		前年 (同月期)比 %Change From Previous Year		前月(期)比 %Change From Previous Month(Quarter)		前年 (同月期)比 %Change From Previous Year			
平成 18 年			86.6	4.1			96.0	▲ 4.0	C.Y.	2006
19 年			85.0	▲ 1.8			95.3	▲ 0.7		2007
20 年			86.8	2.1			101.6	6.6		2008
平成18年度			92.6	3.2			95.5	▲ 2.4	F.Y.	2006
19年度			89.3	▲ 3.6			94.9	▲ 0.6		2007
20年度			87.3	▲ 2.2			110.6	16.5		2008
平成20年 期	95.7	▲ 2.5	100.6	▲ 0.5	102.8	2.7	103.8	5.8	Q3	2008
期	97.2	1.6	86.8	2.1	111.0	8.0	104.9	20.2	Q4	
平成21年 期	92.4	▲ 4.9	87.3	▲ 2.2	128.6	15.9	132.1	37.7	Q1	2009
期	90.7	▲ 1.8	96.4	▲ 7.7	124.4	▲ 3.3	126.3	24.3	Q2	
期	88.5	▲ 2.4	93.0	▲ 7.6	115.3	▲ 7.3	116.5	12.2	Q3	
平成20年 9月	95.7	0.3	100.6	▲ 0.5	104.3	▲ 0.4	102.0	4.2	Sep.	2008
10月	96.3	0.6	100.5	1.2	105.5	1.2	102.3	13.0	Oct.	
11月	96.2	▲ 0.1	94.2	0.7	112.8	6.9	107.5	22.6	Nov.	
12月	97.2	1.0	86.8	2.1	114.8	1.8	105.0	25.6	Dec.	
平成21年 1月	96.1	▲ 1.1	88.4	0.0	122.4	6.6	137.1	30.4	Jan.	2009
2月	93.6	▲ 2.6	88.6	▲ 0.4	128.7	5.1	136.4	45.6	Feb.	
3月	92.4	▲ 1.3	87.3	▲ 2.2	134.8	4.7	122.8	38.3	Mar.	
4月	90.3	▲ 2.3	88.5	▲ 5.2	125.8	▲ 6.7	121.7	29.2	Apr.	
5月	90.9	0.7	93.5	▲ 3.9	127.6	1.4	135.3	30.9	May	
6月	90.7	▲ 0.2	96.4	▲ 7.7	119.7	▲ 6.2	122.0	13.7	Jun.	
7月	89.9	▲ 0.9	96.6	▲ 5.8	115.5	▲ 3.5	114.0	16.3	Jul.	
8月	89.3	▲ 0.7	95.8	▲ 6.4	118.0	2.2	125.6	12.7	Aug.	
9月	88.5	▲ 0.9	93.0	▲ 7.6	112.4	▲ 4.7	109.9	7.7	Sep.	
10月	88.0	▲ 0.6	91.9	▲ 8.6	110.4	▲ 1.8	107.0	4.6	Oct.	
11月	87.8	▲ 0.2	85.9	▲ 8.8	108.2	▲ 2.0	103.1	▲ 4.1	Nov.	

5. 一般機械工業 ; General machinery

平成17年 = 100
index,2005= 100

	生産 Production				生産者出荷 Shipments					
	季節調整済指数 Seasonal Adjustment Index		原指数 Original Index		季節調整済指数 Seasonal Adjustment Index		原指数 Original Index			
	前月(期)比 %Change From Previous Month(Quarter)		前年 (同月期)比 %Change From Previous Year		前月(期)比 %Change From Previous Month(Quarter)		前年 (同月期)比 %Change From Previous Year			
平成 18 年			106.4	6.4			106.6	6.6	C.Y.	2006
19 年			109.2	2.6			109.9	3.1		2007
20 年			100.4	▲ 8.1			100.1	▲ 8.9		2008
平成18年度			107.4	6.2			107.5	6.3	F.Y.	2006
19年度			109.1	1.6			109.9	2.2		2007
20年度			88.6	▲ 18.8			88.4	▲ 19.6		2008
平成20年 期	99.0	▲ 5.1	100.9	▲ 8.3	98.9	▲ 5.4	101.3	▲ 9.4	Q3	2008
期	88.9	▲ 10.2	87.1	▲ 19.4	87.2	▲ 11.8	84.9	▲ 22.0	Q4	
平成21年 期	63.7	▲ 28.3	64.7	▲ 42.1	65.0	▲ 25.5	66.8	▲ 41.1	Q1	2009
期	54.2	▲ 14.9	52.8	▲ 48.1	53.8	▲ 17.2	51.7	▲ 48.7	Q2	
期	57.6	6.3	58.4	▲ 42.1	58.3	8.4	59.6	▲ 41.2	Q3	
平成20年 9月	98.7	1.5	110.1	▲ 3.8	98.2	0.9	112.0	▲ 6.7	Sep.	2008
10月	95.6	▲ 3.1	94.5	▲ 11.8	94.4	▲ 3.9	90.9	▲ 13.9	Oct.	
11月	89.4	▲ 6.5	85.0	▲ 21.2	88.0	▲ 6.8	82.4	▲ 23.6	Nov.	
12月	81.6	▲ 8.7	81.7	▲ 25.0	79.2	▲ 10.0	81.4	▲ 27.9	Dec.	
平成21年 1月	70.1	▲ 14.1	62.7	▲ 36.3	69.2	▲ 12.6	61.7	▲ 36.4	Jan.	2009
2月	58.9	▲ 16.0	57.3	▲ 48.8	60.7	▲ 12.3	58.5	▲ 48.0	Feb.	
3月	62.1	5.4	74.0	▲ 40.8	65.0	7.1	80.1	▲ 38.8	Mar.	
4月	52.8	▲ 15.0	50.1	▲ 50.0	53.2	▲ 18.2	49.5	▲ 49.6	Apr.	
5月	54.0	2.3	49.0	▲ 50.1	53.1	▲ 0.2	47.9	▲ 51.2	May	
6月	55.8	3.3	59.4	▲ 44.6	55.2	4.0	57.8	▲ 45.4	Jun.	
7月	55.9	0.2	57.2	▲ 44.8	55.3	0.2	55.7	▲ 45.3	Jul.	
8月	57.3	2.5	52.5	▲ 41.1	58.5	5.8	54.2	▲ 39.8	Aug.	
9月	59.5	3.8	65.6	▲ 40.4	61.2	4.6	68.9	▲ 38.5	Sep.	
10月	62.9	5.7	61.2	▲ 35.2	63.7	4.1	60.6	▲ 33.3	Oct.	
11月	66.9	6.4	64.6	▲ 24.0	67.8	6.4	64.3	▲ 22.0	Nov.	

	生産者在庫 Inventory				生産者在庫率 Inventory Ratio					
	季節調整済指数 Seasonal Adjustment Index		原指数 Original Index		季節調整済指数 Seasonal Adjustment Index		原指数 Original Index			
	前月(期)比 %Change From Previous Month(Quarter)		前年 (同月期)比 %Change From Previous Year		前月(期)比 %Change From Previous Month(Quarter)		前年 (同月期)比 %Change From Previous Year			
平成 18 年			108.3	1.7			98.5	▲ 1.5	C.Y.	2006
19 年			112.4	3.8			101.0	2.5		2007
20 年			118.8	5.7			112.3	11.2		2008
平成18年度			102.6	7.3			98.5	▲ 2.1	F.Y.	2006
19年度			103.6	1.0			101.5	3.0		2007
20年度			107.6	3.9			142.6	40.5		2008
平成20年 期	113.7	2.5	105.4	2.5	109.3	5.8	106.4	6.3	Q3	2008
期	116.9	2.8	118.8	5.7	133.8	22.4	140.2	35.5	Q4	
平成21年 期	114.5	▲ 2.1	107.6	3.9	225.4	68.5	221.5	120.4	Q1	2009
期	105.7	▲ 7.7	106.3	▲ 4.7	263.9	17.1	261.3	155.9	Q2	
期	97.1	▲ 8.1	90.0	▲ 14.6	203.6	▲ 22.8	199.0	87.0	Q3	
平成20年 9月	113.7	0.9	105.4	2.5	107.9	▲ 4.7	92.1	4.7	Sep.	2008
10月	116.3	2.3	114.0	5.7	122.6	13.6	121.5	22.6	Oct.	
11月	116.7	0.3	119.4	5.7	134.7	9.9	143.1	36.8	Nov.	
12月	116.9	0.2	118.8	5.7	144.0	6.9	156.1	46.2	Dec.	
平成21年 1月	119.2	2.0	124.6	7.4	198.6	37.9	233.2	96.6	Jan.	2009
2月	117.3	▲ 1.6	125.0	4.3	239.6	20.6	249.9	138.7	Feb.	
3月	114.5	▲ 2.4	107.6	3.9	238.0	▲ 0.7	181.3	132.1	Mar.	
4月	109.1	▲ 4.7	106.0	▲ 1.5	264.7	11.2	259.3	163.0	Apr.	
5月	107.3	▲ 1.6	106.7	▲ 3.8	282.0	6.5	291.3	171.0	May	
6月	105.7	▲ 1.5	106.3	▲ 4.7	244.9	▲ 13.2	233.3	132.8	Jun.	
7月	103.6	▲ 2.0	106.9	▲ 7.8	231.0	▲ 5.7	229.3	116.3	Jul.	
8月	99.7	▲ 3.8	99.7	▲ 11.5	201.9	▲ 12.6	215.9	78.3	Aug.	
9月	97.1	▲ 2.6	90.0	▲ 14.6	177.8	▲ 11.9	151.8	64.8	Sep.	
10月	93.1	▲ 4.1	91.2	▲ 20.0	209.4	17.8	207.6	70.9	Oct.	
11月	89.3	▲ 4.1	91.4	▲ 23.5	156.0	▲ 25.5	165.7	15.8	Nov.	

6. 電気機械工業 ; Electrical machinery

平成17年 = 100
index,2005= 100

	生産 Production				生産者出荷 Shipments					
	季節調整済指数 Seasonal Adjustment Index		原指数 Original Index		季節調整済指数 Seasonal Adjustment Index		原指数 Original Index			
	前月(期)比 %Change From Previous Month(Quarter)		前年 (同月期)比 %Change From Previous Year		前月(期)比 %Change From Previous Month(Quarter)		前年 (同月期)比 %Change From Previous Year			
平成 18 年			104.5	4.5			104.7	4.7	C.Y.	2006
19 年			103.2	▲ 1.2			104.2	▲ 0.5		2007
20 年			100.4	▲ 2.7			102.5	▲ 1.6		2008
平成18年度			104.0	2.1			104.3	2.5	F.Y.	2006
19年度			103.2	▲ 0.8			104.6	0.3		2007
20年度			92.4	▲ 10.5			95.3	▲ 8.9		2008
平成20年 期	101.5	▲ 0.6	101.3	▲ 1.1	103.4	▲ 1.2	106.1	0.0	Q3	2008
期	94.1	▲ 7.3	91.0	▲ 10.1	96.7	▲ 6.5	93.1	▲ 9.0	Q4	
平成21年 期	73.6	▲ 21.8	76.2	▲ 29.4	78.2	▲ 19.1	81.4	▲ 26.2	Q1	2009
期	76.0	3.3	75.1	▲ 25.8	78.2	0.0	75.1	▲ 25.3	Q2	
期	82.0	7.9	81.3	▲ 19.7	85.2	9.0	86.9	▲ 18.1	Q3	
平成20年 9月	103.1	3.5	110.1	2.4	103.1	0.5	113.8	1.3	Sep.	2008
10月	100.7	▲ 2.3	96.3	▲ 1.6	103.4	0.3	96.3	▲ 0.1	Oct.	
11月	93.6	▲ 7.1	88.6	▲ 14.1	96.3	▲ 6.9	90.8	▲ 12.7	Nov.	
12月	88.0	▲ 6.0	88.2	▲ 14.1	90.4	▲ 6.1	92.3	▲ 13.3	Dec.	
平成21年 1月	78.2	▲ 11.1	69.5	▲ 24.7	82.2	▲ 9.1	71.5	▲ 22.7	Jan.	2009
2月	69.3	▲ 11.4	68.5	▲ 34.3	74.5	▲ 9.4	71.9	▲ 31.0	Feb.	
3月	73.4	5.9	90.7	▲ 28.8	77.9	4.6	100.7	▲ 25.0	Mar.	
4月	72.9	▲ 0.7	70.5	▲ 28.4	74.9	▲ 3.9	67.3	▲ 27.9	Apr.	
5月	75.6	3.7	69.3	▲ 28.8	77.5	3.5	69.1	▲ 29.6	May	
6月	79.6	5.3	85.6	▲ 20.5	82.3	6.2	88.8	▲ 19.5	Jun.	
7月	80.2	0.8	83.7	▲ 21.3	82.9	0.7	88.5	▲ 20.7	Jul.	
8月	80.5	0.4	70.8	▲ 19.2	84.5	1.9	76.6	▲ 17.6	Aug.	
9月	85.3	6.0	89.3	▲ 18.9	88.2	4.4	95.7	▲ 15.9	Sep.	
10月	84.3	▲ 1.2	79.8	▲ 17.1	86.8	▲ 1.6	80.0	▲ 16.9	Oct.	
11月	85.8	1.8	82.2	▲ 7.2	89.6	3.2	85.3	▲ 6.1	Nov.	

	生産者在庫 Inventory				生産者在庫率 Inventory Ratio					
	季節調整済指数 Seasonal Adjustment Index		原指数 Original Index		季節調整済指数 Seasonal Adjustment Index		原指数 Original Index			
	前月(期)比 %Change From Previous Month(Quarter)		前年 (同月期)比 %Change From Previous Year		前月(期)比 %Change From Previous Month(Quarter)		前年 (同月期)比 %Change From Previous Year			
平成 18 年			95.1	6.1			99.3	▲ 0.7	C.Y.	2006
19 年			82.2	▲ 13.6			98.0	▲ 1.3		2007
20 年			93.0	13.1			99.7	1.7		2008
平成18年度			87.2	▲ 4.5			99.7	0.4	F.Y.	2006
19年度			80.3	▲ 7.9			97.1	▲ 2.6		2007
20年度			85.6	6.6			104.2	7.3		2008
平成20年 期	94.0	3.6	82.2	4.2	98.8	0.6	99.4	▲ 0.6	Q3	2008
期	99.3	5.6	93.0	13.1	106.5	7.8	100.2	11.8	Q4	
平成21年 期	94.7	▲ 4.6	85.6	6.6	114.3	7.3	114.7	18.9	Q1	2009
期	104.2	10.0	115.2	14.9	108.1	▲ 5.4	112.9	10.1	Q2	
期	121.3	16.4	106.1	29.1	104.0	▲ 3.8	104.7	5.3	Q3	
平成20年 9月	94.0	9.7	82.2	4.2	100.2	0.8	92.8	1.1	Sep.	2008
10月	94.9	1.0	91.4	5.5	100.4	0.2	100.2	4.9	Oct.	
11月	97.4	2.6	97.2	9.6	108.5	8.1	106.2	16.8	Nov.	
12月	99.3	2.0	93.0	13.1	110.5	1.8	94.2	14.3	Dec.	
平成21年 1月	99.9	0.6	99.1	12.6	112.3	1.6	132.7	16.7	Jan.	2009
2月	94.6	▲ 5.3	98.4	8.4	112.2	▲ 0.1	119.4	20.4	Feb.	
3月	94.7	0.1	85.6	6.6	118.4	5.5	91.9	20.0	Mar.	
4月	94.6	▲ 0.1	101.3	5.6	109.7	▲ 7.3	109.7	13.9	Apr.	
5月	96.0	1.5	109.8	7.9	110.2	0.5	121.4	13.5	May	
6月	104.2	8.5	115.2	14.9	104.5	▲ 5.2	107.6	3.3	Jun.	
7月	113.5	8.9	115.8	31.9	100.8	▲ 3.5	103.6	4.2	Jul.	
8月	120.1	5.8	114.5	40.1	104.9	4.1	112.0	5.6	Aug.	
9月	121.3	1.0	106.1	29.1	106.4	1.4	98.6	6.3	Sep.	
10月	117.0	▲ 3.5	112.7	23.3	105.5	▲ 0.8	105.3	5.1	Oct.	
11月	112.4	▲ 3.9	112.2	15.4	103.6	▲ 1.8	101.4	▲ 4.5	Nov.	

7. 情報通信機械工業 ; Information and communication electronics equipment

平成17年 = 100
index,2005= 100

	生産 Production				生産者出荷 Shipments					
	季節調整済指数 Seasonal Adjustment Index		原指数 Original Index		季節調整済指数 Seasonal Adjustment Index		原指数 Original Index			
	前月(期)比 %Change From Previous Month(Quarter)		前年 (同月期)比 %Change From Previous Year		前月(期)比 %Change From Previous Month(Quarter)		前年 (同月期)比 %Change From Previous Year			
平成 18 年			106.4	6.4			105.3	5.3	C.Y.	2006
19 年			108.4	1.9			110.2	4.7		2007
20 年			103.2	▲ 4.8			109.6	▲ 0.5		2008
平成18年度			106.1	3.6			105.0	2.5	F.Y.	2006
19年度			109.6	3.3			112.2	6.9		2007
20年度			93.4	▲ 14.8			101.4	▲ 9.6		2008
平成20年 期	101.6	▲ 5.5	98.8	▲ 6.5	108.3	▲ 4.2	105.7	▲ 2.6	Q3	2008
期	92.3	▲ 9.2	95.0	▲ 18.1	103.2	▲ 4.7	106.2	▲ 11.6	Q4	
平成21年 期	73.9	▲ 19.9	75.7	▲ 34.1	81.8	▲ 20.7	83.4	▲ 28.3	Q1	2009
期	80.6	9.1	77.7	▲ 25.3	88.6	8.3	86.0	▲ 21.9	Q2	
期	83.1	3.1	80.3	▲ 18.7	94.1	6.2	91.1	▲ 13.8	Q3	
平成20年 9月	98.2	▲ 3.6	101.7	▲ 3.3	107.4	▲ 0.6	116.1	1.9	Sep.	2008
10月	98.0	▲ 0.2	98.4	▲ 9.4	103.2	▲ 3.9	98.3	▲ 10.4	Oct.	
11月	94.3	▲ 3.8	100.0	▲ 20.2	103.7	0.5	107.0	▲ 15.1	Nov.	
12月	84.7	▲ 10.2	86.5	▲ 24.2	102.8	▲ 0.9	113.2	▲ 9.3	Dec.	
平成21年 1月	78.5	▲ 7.3	67.3	▲ 33.4	84.2	▲ 18.1	69.2	▲ 29.3	Jan.	2009
2月	71.1	▲ 9.4	72.2	▲ 36.0	78.8	▲ 6.4	78.5	▲ 30.0	Feb.	
3月	72.2	1.5	87.5	▲ 33.1	82.5	4.7	102.6	▲ 26.1	Mar.	
4月	75.0	3.9	71.9	▲ 27.5	83.4	1.1	80.7	▲ 23.4	Apr.	
5月	81.4	8.5	71.0	▲ 28.3	90.0	7.9	79.2	▲ 24.6	May	
6月	85.4	4.9	90.2	▲ 20.7	92.5	2.8	98.0	▲ 18.3	Jun.	
7月	77.9	▲ 8.8	78.6	▲ 25.5	91.7	▲ 0.9	90.5	▲ 16.3	Jul.	
8月	82.6	6.0	72.3	▲ 18.9	94.5	3.1	81.1	▲ 12.6	Aug.	
9月	88.7	7.4	90.1	▲ 11.4	96.0	1.6	101.8	▲ 12.3	Sep.	
10月	91.8	3.5	90.6	▲ 7.9	105.2	9.6	98.6	0.3	Oct.	
11月	94.3	2.7	101.7	1.7	106.1	0.9	111.3	4.0	Nov.	

	生産者在庫 Inventory				生産者在庫率 Inventory Ratio					
	季節調整済指数 Seasonal Adjustment Index		原指数 Original Index		季節調整済指数 Seasonal Adjustment Index		原指数 Original Index			
	前月(期)比 %Change From Previous Month(Quarter)		前年 (同月期)比 %Change From Previous Year		前月(期)比 %Change From Previous Month(Quarter)		前年 (同月期)比 %Change From Previous Year			
平成 18 年			94.7	6.6			105.6	5.6	C.Y.	2006
19 年			95.8	1.2			91.4	▲ 13.4		2007
20 年			129.3	35.0			116.1	27.0		2008
平成18年度			89.9	4.3			104.0	5.2	F.Y.	2006
19年度			103.4	15.0			93.2	▲ 10.4		2007
20年度			81.2	▲ 21.5			124.2	33.3		2008
平成20年 期	134.7	5.7	121.9	21.3	115.2	6.2	119.5	26.5	Q3	2008
期	154.2	14.5	129.3	35.0	142.4	23.6	135.4	58.4	Q4	
平成21年 期	97.0	▲ 37.1	81.2	▲ 21.5	128.5	▲ 9.8	135.5	31.3	Q1	2009
期	89.0	▲ 8.2	86.4	▲ 30.1	96.7	▲ 24.7	95.0	▲ 10.7	Q2	
期	86.0	▲ 3.4	77.9	▲ 36.1	79.8	▲ 17.5	82.9	▲ 30.6	Q3	
平成20年 9月	134.7	▲ 1.1	121.9	21.3	111.7	▲ 6.8	92.7	18.2	Sep.	2008
10月	157.4	16.9	172.9	43.4	139.3	24.7	145.1	59.6	Oct.	
11月	152.9	▲ 2.9	177.9	33.7	140.1	0.6	141.7	54.9	Nov.	
12月	154.2	0.9	129.3	35.0	147.7	5.4	119.3	60.8	Dec.	
平成21年 1月	129.3	▲ 16.1	133.4	7.0	140.3	▲ 5.0	182.5	46.5	Jan.	2009
2月	113.6	▲ 12.1	119.9	▲ 8.8	130.3	▲ 7.1	145.0	27.3	Feb.	
3月	97.0	▲ 14.6	81.2	▲ 21.5	115.0	▲ 11.7	79.0	11.3	Mar.	
4月	95.0	▲ 2.1	89.3	▲ 27.3	106.6	▲ 7.3	99.7	▲ 7.4	Apr.	
5月	83.0	▲ 12.6	84.8	▲ 33.6	96.4	▲ 9.6	104.8	▲ 7.7	May	
6月	89.0	7.2	86.4	▲ 30.1	87.0	▲ 9.8	80.4	▲ 17.8	Jun.	
7月	83.8	▲ 5.8	87.9	▲ 38.6	78.9	▲ 9.3	82.1	▲ 30.8	Jul.	
8月	85.8	2.4	93.7	▲ 37.0	83.3	5.6	102.4	▲ 30.4	Aug.	
9月	86.0	0.2	77.9	▲ 36.1	77.3	▲ 7.2	64.2	▲ 30.7	Sep.	
10月	102.2	18.8	112.2	▲ 35.1	81.6	5.6	85.0	▲ 41.4	Oct.	
11月	115.8	13.3	134.7	▲ 24.3	89.8	10.0	90.9	▲ 35.9	Nov.	

8. 電子部品・デバイス工業 ; Electronic parts and devices

平成17年 = 100
index,2005= 100

	生産 Production				生産者出荷 Shipments					
	季節調整済指数 Seasonal Adjustment Index		原指数 Original Index		季節調整済指数 Seasonal Adjustment Index		原指数 Original Index			
	前月(期)比 %Change From Previous Month(Quarter)		前年 (同月期)比 %Change From Previous Year		前月(期)比 %Change From Previous Month(Quarter)		前年 (同月期)比 %Change From Previous Year			
平成 18 年			117.8	17.8			116.4	16.4	C.Y.	2006
19 年			131.0	11.2			129.9	11.6		2007
20 年			126.3	▲ 3.6			122.6	▲ 5.6		2008
平成18年度			120.9	15.7			119.3	14.3	F.Y.	2006
19年度			133.3	10.3			131.9	10.6		2007
20年度			110.0	▲ 17.5			106.7	▲ 19.1		2008
平成20年 期	127.2	▲ 7.5	134.3	▲ 1.4	124.5	▲ 6.5	133.0	▲ 2.3	Q3	2008
期	102.9	▲ 19.1	107.1	▲ 24.5	97.7	▲ 21.5	103.1	▲ 26.7	Q4	
平成21年 期	70.3	▲ 31.7	67.7	▲ 49.1	69.3	▲ 29.1	65.7	▲ 49.1	Q1	2009
期	95.9	36.4	91.5	▲ 30.0	94.4	36.2	88.8	▲ 29.1	Q2	
期	108.6	13.2	114.4	▲ 14.8	104.6	10.8	111.4	▲ 16.2	Q3	
平成20年 9月	128.8	2.6	142.5	2.3	125.3	1.9	144.9	1.0	Sep.	2008
10月	117.5	▲ 8.8	127.7	▲ 11.1	114.1	▲ 8.9	127.1	▲ 11.6	Oct.	
11月	103.6	▲ 11.8	106.6	▲ 24.9	96.9	▲ 15.1	99.8	▲ 28.9	Nov.	
12月	87.7	▲ 15.3	86.9	▲ 37.8	82.2	▲ 15.2	82.3	▲ 40.4	Dec.	
平成21年 1月	69.7	▲ 20.5	65.2	▲ 49.1	66.7	▲ 18.9	61.0	▲ 51.5	Jan.	2009
2月	67.1	▲ 3.7	62.0	▲ 51.7	67.1	0.6	60.6	▲ 51.2	Feb.	
3月	74.1	10.4	76.0	▲ 46.6	74.0	10.3	75.5	▲ 45.0	Mar.	
4月	85.8	15.8	79.5	▲ 37.5	84.2	13.8	77.6	▲ 36.5	Apr.	
5月	94.9	10.6	87.3	▲ 32.6	94.2	11.9	83.9	▲ 31.9	May	
6月	107.1	12.9	107.6	▲ 20.8	104.7	11.1	104.8	▲ 19.4	Jun.	
7月	104.4	▲ 2.5	108.9	▲ 18.1	103.1	▲ 1.5	106.0	▲ 17.6	Jul.	
8月	107.9	3.4	109.5	▲ 14.1	103.2	0.1	105.2	▲ 16.1	Aug.	
9月	113.4	5.1	124.9	▲ 12.4	107.5	4.2	123.1	▲ 15.0	Sep.	
10月	112.1	▲ 1.1	120.3	▲ 5.8	107.9	0.4	118.5	▲ 6.8	Oct.	
11月	111.4	▲ 0.6	116.0	8.8	106.1	▲ 1.7	110.9	11.1	Nov.	

	生産者在庫 Inventory				生産者在庫率 Inventory Ratio					
	季節調整済指数 Seasonal Adjustment Index		原指数 Original Index		季節調整済指数 Seasonal Adjustment Index		原指数 Original Index			
	前月(期)比 %Change From Previous Month(Quarter)		前年 (同月期)比 %Change From Previous Year		前月(期)比 %Change From Previous Month(Quarter)		前年 (同月期)比 %Change From Previous Year			
平成 18 年			133.4	38.5			104.8	4.8	C.Y.	2006
19 年			146.0	9.4			116.8	11.5		2007
20 年			213.6	46.3			152.9	30.9		2008
平成18年度			146.6	39.2			110.8	12.8	F.Y.	2006
19年度			162.1	10.6			117.2	5.8		2007
20年度			159.2	▲ 1.8			199.3	70.1		2008
平成20年 期	187.1	0.9	181.6	21.2	144.7	10.2	137.3	20.1	Q3	2008
期	224.4	19.9	213.6	46.3	227.0	56.9	208.1	101.3	Q4	
平成21年 期	162.4	▲ 27.6	159.2	▲ 1.8	291.7	28.5	311.1	147.7	Q1	2009
期	139.4	▲ 14.2	145.6	▲ 24.9	161.1	▲ 44.8	172.9	22.9	Q2	
期	146.8	5.3	142.5	▲ 21.5	140.5	▲ 12.8	133.2	▲ 3.0	Q3	
平成20年 9月	187.1	10.9	181.6	21.2	148.1	2.9	124.8	22.0	Sep.	2008
10月	198.7	6.2	187.1	30.7	172.6	16.5	149.7	50.2	Oct.	
11月	212.5	6.9	206.9	41.0	227.6	31.9	208.9	100.7	Nov.	
12月	224.4	5.6	213.6	46.3	280.9	23.4	265.7	150.0	Dec.	
平成21年 1月	191.1	▲ 14.8	196.2	20.0	327.9	16.7	358.2	184.5	Jan.	2009
2月	172.4	▲ 9.8	179.1	7.1	299.3	▲ 8.7	338.5	155.9	Feb.	
3月	162.4	▲ 5.8	159.2	▲ 1.8	248.0	▲ 17.1	236.5	99.6	Mar.	
4月	147.5	▲ 9.2	141.2	▲ 15.2	181.8	▲ 26.7	194.2	42.5	Apr.	
5月	143.0	▲ 3.1	145.3	▲ 19.1	164.1	▲ 9.7	180.6	26.1	May	
6月	139.4	▲ 2.5	145.6	▲ 24.9	137.4	▲ 16.3	144.0	0.9	Jun.	
7月	129.3	▲ 7.2	136.1	▲ 28.4	130.1	▲ 5.3	135.6	▲ 8.4	Jul.	
8月	140.0	8.3	145.4	▲ 17.0	148.8	14.4	143.9	3.5	Aug.	
9月	146.8	4.9	142.5	▲ 21.5	142.6	▲ 4.2	120.2	▲ 3.7	Sep.	
10月	153.0	4.2	144.1	▲ 23.0	144.9	1.6	125.6	▲ 16.1	Oct.	
11月	154.4	0.9	150.3	▲ 27.4	152.5	5.2	140.0	▲ 33.0	Nov.	

9. 輸送機械工業 ; Transport equipment

平成17年 = 100
index,2005= 100

	生産 Production				生産者出荷 Shipments					
	季節調整済指数 Seasonal Adjustment Index		原指数 Original Index		季節調整済指数 Seasonal Adjustment Index		原指数 Original Index			
	前月(期)比 %Change From Previous Month(Quarter)		前年 (同月期)比 %Change From Previous Year		前月(期)比 %Change From Previous Month(Quarter)		前年 (同月期)比 %Change From Previous Year			
平成 18 年			105.8	5.8			108.2	8.2	C.Y.	2006
19 年			111.9	5.8			114.2	5.5		2007
20 年			110.5	▲ 1.3			113.6	▲ 0.5		2008
平成18年度			107.0	6.9			109.7	7.9	F.Y.	2006
19年度			114.3	6.8			116.8	6.5		2007
20年度			94.7	▲ 17.1			97.5	▲ 16.5		2008
平成20年 期	112.7	▲ 3.2	112.2	3.6	114.8	▲ 3.9	114.1	3.3	Q3	2008
期	94.0	▲ 16.6	96.8	▲ 20.9	97.9	▲ 14.7	98.6	▲ 19.2	Q4	
平成21年 期	58.0	▲ 38.3	58.4	▲ 52.0	61.4	▲ 37.3	64.5	▲ 50.0	Q1	2009
期	68.2	17.6	64.8	▲ 41.9	69.2	12.7	65.5	▲ 41.9	Q2	
期	82.2	20.5	81.0	▲ 27.8	82.9	19.8	82.4	▲ 27.8	Q3	
平成20年 9月	110.1	▲ 0.5	120.2	2.0	112.1	▲ 1.8	122.9	1.2	Sep.	2008
10月	106.2	▲ 3.5	114.5	▲ 9.8	109.3	▲ 2.5	112.7	▲ 8.0	Oct.	
11月	94.0	▲ 11.5	95.1	▲ 24.6	97.8	▲ 10.5	98.0	▲ 20.2	Nov.	
12月	81.7	▲ 13.1	80.8	▲ 28.9	86.5	▲ 11.6	85.0	▲ 29.6	Dec.	
平成21年 1月	67.6	▲ 17.3	62.4	▲ 45.1	66.5	▲ 23.1	62.7	▲ 47.3	Jan.	2009
2月	52.4	▲ 22.5	53.3	▲ 57.5	59.4	▲ 10.7	61.2	▲ 51.5	Feb.	
3月	54.0	3.1	59.5	▲ 52.7	58.3	▲ 1.9	69.7	▲ 50.8	Mar.	
4月	58.0	7.4	55.2	▲ 48.8	60.9	4.5	56.6	▲ 48.9	Apr.	
5月	72.8	25.5	62.1	▲ 42.4	69.5	14.1	60.0	▲ 43.9	May	
6月	73.8	1.4	77.2	▲ 34.9	77.3	11.2	79.9	▲ 33.6	Jun.	
7月	78.9	6.9	84.0	▲ 32.8	81.9	6.0	85.7	▲ 30.7	Jul.	
8月	80.4	1.9	66.5	▲ 27.3	78.5	▲ 4.2	65.8	▲ 31.2	Aug.	
9月	87.4	8.7	92.5	▲ 23.0	88.3	12.5	95.8	▲ 22.1	Sep.	
10月	87.8	0.5	92.9	▲ 18.9	92.2	4.4	94.1	▲ 16.5	Oct.	
11月	93.0	5.9	96.0	0.9	93.3	1.2	94.5	▲ 3.6	Nov.	

	生産者在庫 Inventory				生産者在庫率 Inventory Ratio					
	季節調整済指数 Seasonal Adjustment Index		原指数 Original Index		季節調整済指数 Seasonal Adjustment Index		原指数 Original Index			
	前月(期)比 %Change From Previous Month(Quarter)		前年 (同月期)比 %Change From Previous Year		前月(期)比 %Change From Previous Month(Quarter)		前年 (同月期)比 %Change From Previous Year			
平成 18 年			131.2	11.5			103.2	3.2	C.Y.	2006
19 年			133.9	2.1			103.7	0.5		2007
20 年			110.8	▲ 17.3			101.3	▲ 2.3		2008
平成18年度			90.5	▲ 8.8			101.5	▲ 2.2	F.Y.	2006
19年度			103.6	14.5			103.2	1.7		2007
20年度			57.7	▲ 44.3			114.7	11.1		2008
平成20年 期	118.7	4.0	106.6	3.8	101.0	8.3	95.5	▲ 2.0	Q3	2008
期	103.5	▲ 12.8	110.8	▲ 17.3	110.0	8.9	122.3	6.4	Q4	
平成21年 期	67.2	▲ 35.1	57.7	▲ 44.3	150.4	36.7	151.4	54.8	Q1	2009
期	61.1	▲ 9.1	57.9	▲ 46.4	106.9	▲ 28.9	103.0	15.0	Q2	
期	70.7	15.7	63.5	▲ 40.4	93.4	▲ 12.6	88.8	▲ 7.0	Q3	
平成20年 9月	118.7	6.4	106.6	3.8	104.6	6.3	84.3	1.6	Sep.	2008
10月	112.9	▲ 4.9	124.6	▲ 6.2	104.2	▲ 0.4	110.3	1.2	Oct.	
11月	104.8	▲ 7.2	121.2	▲ 21.7	110.1	5.7	124.9	▲ 0.4	Nov.	
12月	103.5	▲ 1.2	110.8	▲ 17.3	115.7	5.1	131.8	19.5	Dec.	
平成21年 1月	106.1	2.5	119.9	▲ 8.7	167.9	45.1	202.4	77.7	Jan.	2009
2月	82.5	▲ 22.2	93.9	▲ 33.6	155.8	▲ 7.2	163.1	50.7	Feb.	
3月	67.2	▲ 18.5	57.7	▲ 44.3	127.6	▲ 18.1	88.7	24.6	Mar.	
4月	62.9	▲ 6.4	56.6	▲ 39.9	119.2	▲ 6.6	113.7	37.0	Apr.	
5月	69.6	10.7	61.7	▲ 40.3	113.1	▲ 5.1	114.5	18.7	May	
6月	61.1	▲ 12.2	57.9	▲ 46.4	88.4	▲ 21.8	80.7	▲ 9.5	Jun.	
7月	67.9	11.1	66.1	▲ 44.2	92.4	4.5	87.9	▲ 7.8	Jul.	
8月	69.1	1.8	64.7	▲ 38.1	97.2	5.2	105.5	▲ 1.2	Aug.	
9月	70.7	2.3	63.5	▲ 40.4	90.7	▲ 6.7	73.1	▲ 13.3	Sep.	
10月	68.3	▲ 3.4	75.4	▲ 39.5	81.9	▲ 9.7	86.7	▲ 21.4	Oct.	
11月	71.7	5.0	83.0	▲ 31.5	81.5	▲ 0.5	92.5	▲ 25.9	Nov.	

10. 精密機械工業 ; Precision instruments

平成17年 = 100
index,2005= 100

	生産 Production				生産者出荷 Shipments					
	季節調整済指数 Seasonal Adjustment Index		原指数 Original Index		季節調整済指数 Seasonal Adjustment Index		原指数 Original Index			
	前月(期)比 %Change From Previous Month(Quarter)		前年 (同月期)比 %Change From Previous Year		前月(期)比 %Change From Previous Month(Quarter)		前年 (同月期)比 %Change From Previous Year			
平成 18 年			108.1	8.1			104.8	4.8	C.Y.	2006
19 年			114.9	6.3			110.8	5.7		2007
20 年			117.6	2.3			117.6	6.1		2008
平成18年度			110.6	8.3			107.6	5.5	F.Y.	2006
19年度			116.7	5.5			113.5	5.5		2007
20年度			108.1	▲ 7.4			107.4	▲ 5.4		2008
平成20年 期	119.1	▲ 0.7	122.8	6.8	118.1	▲ 2.5	121.4	8.6	Q3	2008
期	110.3	▲ 7.4	108.1	▲ 9.2	109.1	▲ 7.6	101.2	▲ 3.3	Q4	
平成21年 期	85.9	▲ 22.1	86.7	▲ 30.4	85.1	▲ 22.0	90.0	▲ 31.0	Q1	2009
期	79.2	▲ 7.8	75.3	▲ 34.5	81.1	▲ 4.7	78.0	▲ 33.4	Q2	
期	82.2	3.8	84.2	▲ 31.4	85.5	5.4	87.4	▲ 28.0	Q3	
平成20年 9月	119.2	2.0	135.9	7.7	118.2	0.9	140.3	9.9	Sep.	2008
10月	116.2	▲ 2.5	115.2	▲ 0.6	116.7	▲ 1.3	107.9	5.2	Oct.	
11月	113.1	▲ 2.7	106.6	▲ 13.3	112.7	▲ 3.4	101.8	▲ 5.0	Nov.	
12月	101.5	▲ 10.3	102.4	▲ 13.4	97.9	▲ 13.1	94.0	▲ 10.0	Dec.	
平成21年 1月	94.5	▲ 6.9	82.8	▲ 23.8	87.7	▲ 10.4	78.4	▲ 32.1	Jan.	2009
2月	86.9	▲ 8.0	86.2	▲ 31.3	85.8	▲ 2.2	87.7	▲ 33.8	Feb.	
3月	76.2	▲ 12.3	91.2	▲ 34.6	81.8	▲ 4.7	103.9	▲ 27.6	Mar.	
4月	75.1	▲ 1.4	70.3	▲ 38.7	78.4	▲ 4.2	72.6	▲ 34.4	Apr.	
5月	81.0	7.9	71.6	▲ 33.5	82.4	5.1	74.5	▲ 34.6	May	
6月	81.5	0.6	83.9	▲ 31.4	82.4	0.0	86.8	▲ 31.4	Jun.	
7月	83.7	2.7	84.5	▲ 30.9	81.1	▲ 1.6	79.9	▲ 31.8	Jul.	
8月	77.4	▲ 7.5	72.9	▲ 33.8	86.7	6.9	79.0	▲ 26.0	Aug.	
9月	85.4	10.3	95.1	▲ 30.0	88.6	2.2	103.2	▲ 26.4	Sep.	
10月	89.3	4.6	87.7	▲ 23.9	96.1	8.5	88.6	▲ 17.9	Oct.	
11月	92.4	3.5	87.9	▲ 17.5	97.5	1.5	88.3	▲ 13.3	Nov.	

	生産者在庫 Inventory				生産者在庫率 Inventory Ratio					
	季節調整済指数 Seasonal Adjustment Index		原指数 Original Index		季節調整済指数 Seasonal Adjustment Index		原指数 Original Index			
	前月(期)比 %Change From Previous Month(Quarter)		前年 (同月期)比 %Change From Previous Year		前月(期)比 %Change From Previous Month(Quarter)		前年 (同月期)比 %Change From Previous Year			
平成 18 年			124.4	26.8			98.0	▲ 2.0	C.Y.	2006
19 年			138.4	11.3			112.0	14.3		2007
20 年			119.7	▲ 13.5			100.8	▲ 10.0		2008
平成18年度			119.7	22.5			100.2	4.8	F.Y.	2006
19年度			134.8	12.6			111.3	11.1		2007
20年度			115.9	▲ 14.0			111.8	0.4		2008
平成20年 期	113.8	▲ 1.6	114.0	▲ 3.6	98.4	▲ 7.1	93.2	▲ 14.8	Q3	2008
期	107.7	▲ 5.4	119.7	▲ 13.5	98.8	0.4	113.9	▲ 20.8	Q4	
平成21年 期	107.2	▲ 0.5	115.9	▲ 14.0	144.2	46.0	140.7	45.5	Q1	2009
期	112.8	5.2	105.9	▲ 2.5	185.4	28.6	173.7	74.7	Q2	
期	99.4	▲ 11.9	99.6	▲ 12.6	165.3	▲ 10.8	156.3	67.7	Q3	
平成20年 9月	113.8	0.8	114.0	▲ 3.6	94.5	▲ 3.7	81.1	▲ 26.4	Sep.	2008
10月	113.2	▲ 0.5	106.3	▲ 2.7	94.9	0.4	102.1	▲ 20.9	Oct.	
11月	109.3	▲ 3.4	111.1	▲ 12.5	96.1	1.3	111.7	▲ 21.1	Nov.	
12月	107.7	▲ 1.5	119.7	▲ 13.5	105.4	9.7	127.9	▲ 20.6	Dec.	
平成21年 1月	112.4	4.4	121.6	▲ 10.4	141.8	34.5	158.6	44.3	Jan.	2009
2月	113.5	1.0	119.3	▲ 0.6	144.9	2.2	143.1	67.6	Feb.	
3月	107.2	▲ 5.6	115.9	▲ 14.0	145.8	0.6	120.5	27.2	Mar.	
4月	106.8	▲ 0.4	100.6	▲ 17.5	178.4	22.4	176.3	55.9	Apr.	
5月	108.9	2.0	102.4	▲ 10.2	192.7	8.0	188.9	89.8	May	
6月	112.8	3.6	105.9	▲ 2.5	185.2	▲ 3.9	155.8	82.0	Jun.	
7月	114.8	1.8	108.3	▲ 2.7	184.0	▲ 0.6	171.1	79.2	Jul.	
8月	106.6	▲ 7.1	101.3	▲ 5.6	156.9	▲ 14.7	164.8	59.8	Aug.	
9月	99.4	▲ 6.8	99.6	▲ 12.6	155.1	▲ 1.1	133.1	64.1	Sep.	
10月	103.9	4.5	97.6	▲ 8.2	130.6	▲ 15.8	140.5	37.6	Oct.	
11月	93.5	▲ 10.0	95.0	▲ 14.5	111.4	▲ 14.7	129.5	15.9	Nov.	

11. 窯業・土石製品工業；Ceramics, stone and clay products

平成17年 = 100
index,2005= 100

	生産 Production				生産者出荷 Shipments					
	季節調整済指数 Seasonal Adjustment Index		原指数 Original Index		季節調整済指数 Seasonal Adjustment Index		原指数 Original Index			
	前月(期)比 %Change From Previous Month(Quarter)		前年 (同月期)比 %Change From Previous Year		前月(期)比 %Change From Previous Month(Quarter)		前年 (同月期)比 %Change From Previous Year			
平成 18 年			101.2	1.2			101.2	1.2	C.Y.	2006
19 年			102.0	0.8			100.7	▲ 0.5		2007
20 年			97.2	▲ 4.7			95.9	▲ 4.8		2008
平成18年度			101.4	1.0			101.4	1.1	F.Y.	2006
19年度			101.1	▲ 0.3			99.9	▲ 1.5		2007
20年度			90.4	▲ 10.6			89.5	▲ 10.4		2008
平成20年 期	98.4	▲ 1.3	98.4	▲ 2.0	97.4	▲ 0.7	97.3	▲ 0.3	Q3	2008
期	90.7	▲ 7.8	95.8	▲ 8.8	88.5	▲ 9.1	93.8	▲ 10.7	Q4	
平成21年 期	72.1	▲ 20.5	69.6	▲ 28.2	74.4	▲ 15.9	73.2	▲ 26.1	Q1	2009
期	74.7	3.6	73.0	▲ 25.2	77.0	3.5	73.2	▲ 21.8	Q2	
期	78.7	5.4	78.4	▲ 20.3	79.2	2.9	78.7	▲ 19.1	Q3	
平成20年 9月	98.2	0.4	101.2	0.2	96.5	▲ 0.1	100.1	3.4	Sep.	2008
10月	99.0	0.8	107.4	▲ 0.1	95.1	▲ 1.5	103.5	▲ 3.2	Oct.	
11月	92.3	▲ 6.8	96.2	▲ 8.6	89.6	▲ 5.8	92.5	▲ 12.5	Nov.	
12月	80.9	▲ 12.4	83.8	▲ 18.1	80.7	▲ 9.9	85.4	▲ 16.5	Dec.	
平成21年 1月	75.8	▲ 6.3	70.2	▲ 23.5	78.1	▲ 3.2	73.0	▲ 22.7	Jan.	2009
2月	70.8	▲ 6.6	68.0	▲ 30.3	73.6	▲ 5.8	72.0	▲ 28.1	Feb.	
3月	69.8	▲ 1.4	70.7	▲ 30.1	71.6	▲ 2.7	74.5	▲ 27.2	Mar.	
4月	74.3	6.4	72.5	▲ 26.1	76.6	7.0	72.9	▲ 21.8	Apr.	
5月	74.2	▲ 0.1	68.9	▲ 26.5	77.0	0.5	69.1	▲ 24.7	May	
6月	75.7	2.0	77.5	▲ 23.1	77.5	0.6	77.7	▲ 18.8	Jun.	
7月	77.3	2.1	79.9	▲ 22.1	78.2	0.9	80.2	▲ 21.1	Jul.	
8月	78.8	1.9	73.7	▲ 19.5	79.3	1.4	74.1	▲ 17.9	Aug.	
9月	80.1	1.6	81.7	▲ 19.3	80.0	0.9	81.8	▲ 18.3	Sep.	
10月	81.0	1.1	87.2	▲ 18.8	79.5	▲ 0.6	85.3	▲ 17.6	Oct.	
11月	82.6	2.0	86.7	▲ 9.9	81.2	2.1	85.1	▲ 8.0	Nov.	

	生産者在庫 Inventory				生産者在庫率 Inventory Ratio					
	季節調整済指数 Seasonal Adjustment Index		原指数 Original Index		季節調整済指数 Seasonal Adjustment Index		原指数 Original Index			
	前月(期)比 %Change From Previous Month(Quarter)		前年 (同月期)比 %Change From Previous Year		前月(期)比 %Change From Previous Month(Quarter)		前年 (同月期)比 %Change From Previous Year			
平成 18 年			98.3	▲ 0.4			100.0	0.0	C.Y.	2006
19 年			102.8	4.6			105.5	5.5		2007
20 年			109.0	6.0			117.1	11.0		2008
平成18年度			95.3	▲ 1.3			99.8	▲ 0.2	F.Y.	2006
19年度			99.1	4.0			107.5	7.7		2007
20年度			101.1	2.0			126.9	18.0		2008
平成20年 期	105.8	1.2	106.6	2.0	116.6	2.0	121.9	6.1	Q3	2008
期	108.4	2.5	109.0	6.0	128.7	10.4	121.6	19.1	Q4	
平成21年 期	104.6	▲ 3.5	101.1	2.0	150.6	17.0	143.3	37.7	Q1	2009
期	96.3	▲ 7.9	97.1	▲ 7.8	135.5	▲ 10.0	143.4	18.6	Q2	
期	93.7	▲ 2.7	94.4	▲ 11.4	127.3	▲ 6.1	133.1	9.2	Q3	
平成20年 9月	105.8	0.5	106.6	2.0	118.3	▲ 1.3	117.4	3.1	Sep.	2008
10月	106.4	0.6	108.4	3.9	120.6	1.9	114.7	10.7	Oct.	
11月	109.1	2.5	110.6	7.3	129.6	7.5	122.4	20.8	Nov.	
12月	108.4	▲ 0.6	109.0	6.0	135.9	4.9	127.8	26.0	Dec.	
平成21年 1月	107.5	▲ 0.8	107.1	5.6	143.0	5.2	145.9	32.3	Jan.	2009
2月	106.6	▲ 0.8	104.5	5.0	156.3	9.3	147.2	45.7	Feb.	
3月	104.6	▲ 1.9	101.1	2.0	152.5	▲ 2.4	136.7	35.5	Mar.	
4月	100.5	▲ 3.9	99.0	▲ 2.6	136.8	▲ 10.3	142.5	20.8	Apr.	
5月	98.8	▲ 1.7	98.3	▲ 4.0	140.2	2.5	153.3	24.1	May	
6月	96.3	▲ 2.5	97.1	▲ 7.8	129.4	▲ 7.7	134.5	10.9	Jun.	
7月	94.5	▲ 1.9	95.8	▲ 8.8	126.8	▲ 2.0	130.8	13.7	Jul.	
8月	94.5	0.0	95.5	▲ 10.2	129.1	1.8	143.5	7.7	Aug.	
9月	93.7	▲ 0.8	94.4	▲ 11.4	126.1	▲ 2.3	125.1	6.6	Sep.	
10月	92.9	▲ 0.9	94.6	▲ 12.7	128.7	2.1	122.4	6.7	Oct.	
11月	93.4	0.5	94.7	▲ 14.4	127.3	▲ 1.1	120.2	▲ 1.8	Nov.	

12. 化学工業(除. 医薬品) ; Chemicals (excl. Drugs)

平成17年 = 100
index,2005= 100

	生産 Production				生産者出荷 Shipments					
	季節調整済指数 Seasonal Adjustment Index		原指数 Original Index		季節調整済指数 Seasonal Adjustment Index		原指数 Original Index			
	前月(期)比 %Change From Previous Month(Quarter)		前年 (同月期)比 %Change From Previous Year		前月(期)比 %Change From Previous Month(Quarter)		前年 (同月期)比 %Change From Previous Year			
平成 18 年			99.7	▲ 0.3			100.0	0.0	C.Y.	2006
19 年			101.6	1.9			102.0	2.0		2007
20 年			94.9	▲ 6.6			94.6	▲ 7.3		2008
平成18年度			100.4	0.9			100.6	0.7	F.Y.	2006
19年度			100.8	0.4			101.7	1.1		2007
20年度			88.5	▲ 12.2			88.3	▲ 13.2		2008
平成20年 期	95.6	▲ 2.8	96.5	▲ 4.5	94.5	▲ 3.4	95.7	▲ 4.4	Q3	2008
期	86.1	▲ 9.9	89.2	▲ 15.1	84.7	▲ 10.4	87.0	▲ 17.8	Q4	
平成21年 期	74.3	▲ 13.7	73.0	▲ 25.9	76.4	▲ 9.8	74.4	▲ 25.2	Q1	2009
期	85.6	15.2	82.5	▲ 13.3	85.9	12.4	84.0	▲ 12.6	Q2	
期	90.1	5.3	90.6	▲ 6.1	90.7	5.6	91.4	▲ 4.5	Q3	
平成20年 9月	94.8	▲ 0.3	94.9	▲ 3.9	92.5	▲ 1.3	95.2	▲ 3.9	Sep.	2008
10月	90.3	▲ 4.7	94.6	▲ 10.8	89.7	▲ 3.0	93.9	▲ 11.5	Oct.	
11月	87.3	▲ 3.3	88.8	▲ 15.4	84.7	▲ 5.6	84.1	▲ 20.3	Nov.	
12月	80.6	▲ 7.7	84.1	▲ 19.3	79.8	▲ 5.8	83.1	▲ 21.8	Dec.	
平成21年 1月	76.3	▲ 5.3	75.8	▲ 24.2	75.8	▲ 5.0	70.7	▲ 25.8	Jan.	2009
2月	73.6	▲ 3.5	70.9	▲ 28.9	74.4	▲ 1.8	70.3	▲ 30.0	Feb.	
3月	73.0	▲ 0.8	72.4	▲ 24.5	78.9	6.0	82.1	▲ 20.1	Mar.	
4月	83.2	14.0	81.8	▲ 15.8	82.6	4.7	82.3	▲ 14.5	Apr.	
5月	85.3	2.5	80.1	▲ 15.2	86.7	5.0	80.6	▲ 14.4	May	
6月	88.2	3.4	85.5	▲ 9.0	88.3	1.8	89.1	▲ 8.9	Jun.	
7月	88.6	0.5	92.3	▲ 8.7	88.1	▲ 0.2	92.1	▲ 9.4	Jul.	
8月	90.2	1.8	88.8	▲ 5.1	90.3	2.5	86.9	▲ 3.7	Aug.	
9月	91.6	1.6	90.7	▲ 4.4	93.7	3.8	95.1	▲ 0.1	Sep.	
10月	89.8	▲ 2.0	93.4	▲ 1.3	90.4	▲ 3.5	93.5	▲ 0.4	Oct.	
11月	92.2	2.7	94.4	6.3	90.9	0.6	91.3	8.6	Nov.	

	生産者在庫 Inventory				生産者在庫率 Inventory Ratio					
	季節調整済指数 Seasonal Adjustment Index		原指数 Original Index		季節調整済指数 Seasonal Adjustment Index		原指数 Original Index			
	前月(期)比 %Change From Previous Month(Quarter)		前年 (同月期)比 %Change From Previous Year		前月(期)比 %Change From Previous Month(Quarter)		前年 (同月期)比 %Change From Previous Year			
平成 18 年			97.8	▲ 1.3			98.7	▲ 1.3	C.Y.	2006
19 年			99.1	1.3			98.3	▲ 0.4		2007
20 年			109.5	10.5			111.0	12.9		2008
平成18年度			102.6	1.1			97.9	▲ 3.0	F.Y.	2006
19年度			102.1	▲ 0.5			98.9	1.0		2007
20年度			101.5	▲ 0.6			123.6	25.0		2008
平成20年 期	106.3	2.8	103.5	4.0	110.1	5.9	106.8	8.1	Q3	2008
期	110.4	3.9	109.5	10.5	132.6	20.4	128.3	35.8	Q4	
平成21年 期	100.0	▲ 9.4	101.5	▲ 0.6	145.2	9.5	155.8	47.7	Q1	2009
期	96.4	▲ 3.6	93.6	▲ 6.8	120.8	▲ 16.8	120.4	16.4	Q2	
期	93.9	▲ 2.6	91.5	▲ 11.6	106.6	▲ 11.8	103.5	▲ 3.1	Q3	
平成20年 9月	106.3	1.6	103.5	4.0	114.4	0.0	107.6	6.9	Sep.	2008
10月	106.7	0.4	104.4	4.9	118.0	3.1	112.8	19.2	Oct.	
11月	110.2	3.3	109.0	9.3	137.0	16.1	133.7	41.8	Nov.	
12月	110.4	0.2	109.5	10.5	142.7	4.2	138.5	46.3	Dec.	
平成21年 1月	107.7	▲ 2.4	113.2	7.0	147.4	3.3	169.8	48.7	Jan.	2009
2月	105.1	▲ 2.4	112.0	5.0	154.4	4.7	169.5	60.8	Feb.	
3月	100.0	▲ 4.9	101.5	▲ 0.6	133.8	▲ 13.3	128.0	32.0	Mar.	
4月	98.6	▲ 1.4	98.5	▲ 3.2	123.3	▲ 7.8	122.3	19.7	Apr.	
5月	97.1	▲ 1.5	97.7	▲ 5.8	123.1	▲ 0.2	129.4	18.5	May	
6月	96.4	▲ 0.7	93.6	▲ 6.8	116.1	▲ 5.7	109.4	10.6	Jun.	
7月	96.6	0.2	93.7	▲ 5.3	108.2	▲ 6.8	102.2	6.7	Jul.	
8月	96.3	▲ 0.3	95.5	▲ 7.9	110.3	1.9	112.9	▲ 3.6	Aug.	
9月	93.9	▲ 2.5	91.5	▲ 11.6	101.4	▲ 8.1	95.4	▲ 11.3	Sep.	
10月	93.1	▲ 0.9	91.1	▲ 12.7	101.7	0.3	97.2	▲ 13.8	Oct.	
11月	95.1	2.1	94.0	▲ 13.8	106.9	5.1	104.3	▲ 22.0	Nov.	

13. 石油・石炭製品工業； Petroleum and coal products

平成17年 = 100
index,2005= 100

	生産 Production				生産者出荷 Shipments					
	季節調整済指数 Seasonal Adjustment Index		原指数 Original Index		季節調整済指数 Seasonal Adjustment Index		原指数 Original Index			
	前月(期)比 %Change From Previous Month(Quarter)		前年 (同月期)比 %Change From Previous Year		前月(期)比 %Change From Previous Month(Quarter)		前年 (同月期)比 %Change From Previous Year			
平成 18 年			98.0	▲ 2.0			97.9	▲ 2.1	C.Y.	2006
19 年			97.6	▲ 0.4			96.8	▲ 1.1		2007
20 年			96.0	▲ 1.6			94.9	▲ 2.0		2008
平成18年度			97.0	▲ 3.3			96.9	▲ 3.0	F.Y.	2006
19年度			98.1	1.1			96.9	0.0		2007
20年度			94.2	▲ 4.0			93.0	▲ 4.0		2008
平成20年 期	93.4	▲ 6.0	94.2	▲ 4.8	93.3	▲ 5.1	92.1	▲ 5.0	Q3	2008
期	93.3	▲ 0.1	95.5	▲ 5.9	92.2	▲ 1.2	94.8	▲ 5.4	Q4	
平成21年 期	91.6	▲ 1.8	94.3	▲ 7.2	88.9	▲ 3.6	92.4	▲ 7.7	Q1	2009
期	90.0	▲ 1.7	83.5	▲ 9.9	90.0	1.2	84.4	▲ 8.9	Q2	
期	89.5	▲ 0.6	89.8	▲ 4.7	90.1	0.1	88.5	▲ 3.9	Q3	
平成20年 9月	90.1	▲ 4.8	86.5	▲ 7.9	92.2	▲ 0.5	87.9	▲ 7.8	Sep.	2008
10月	93.3	3.6	91.6	▲ 5.1	91.6	▲ 0.7	89.4	▲ 7.0	Oct.	
11月	93.8	0.5	92.9	▲ 5.2	93.0	1.5	92.6	▲ 5.2	Nov.	
12月	92.7	▲ 1.2	101.9	▲ 7.3	92.1	▲ 1.0	102.4	▲ 4.0	Dec.	
平成21年 1月	89.8	▲ 3.1	95.2	▲ 8.2	90.5	▲ 1.7	95.4	▲ 6.6	Jan.	2009
2月	94.2	4.9	91.2	▲ 6.4	86.9	▲ 4.0	86.3	▲ 12.6	Feb.	
3月	90.9	▲ 3.5	96.5	▲ 7.0	89.4	2.9	95.5	▲ 4.1	Mar.	
4月	87.8	▲ 3.4	85.8	▲ 13.9	87.9	▲ 1.7	85.9	▲ 14.5	Apr.	
5月	91.7	4.4	83.7	▲ 10.1	88.5	0.7	81.7	▲ 9.4	May	
6月	90.4	▲ 1.4	81.0	▲ 5.0	93.7	5.9	85.5	▲ 1.7	Jun.	
7月	86.8	▲ 4.0	87.4	▲ 9.1	87.3	▲ 6.8	87.3	▲ 8.2	Jul.	
8月	89.6	3.2	94.6	▲ 5.3	91.6	4.9	92.2	▲ 1.2	Aug.	
9月	92.0	2.7	87.4	1.0	91.3	▲ 0.3	86.1	▲ 2.0	Sep.	
10月	89.8	▲ 2.4	88.0	▲ 3.9	91.0	▲ 0.3	88.6	▲ 0.9	Oct.	
11月	91.8	2.2	91.1	▲ 1.9	88.9	▲ 2.3	88.7	▲ 4.2	Nov.	

	生産者在庫 Inventory				生産者在庫率 Inventory Ratio					
	季節調整済指数 Seasonal Adjustment Index		原指数 Original Index		季節調整済指数 Seasonal Adjustment Index		原指数 Original Index			
	前月(期)比 %Change From Previous Month(Quarter)		前年 (同月期)比 %Change From Previous Year		前月(期)比 %Change From Previous Month(Quarter)		前年 (同月期)比 %Change From Previous Year			
平成 18 年			105.3	7.4			104.9	4.9	C.Y.	2006
19 年			102.4	▲ 2.8			103.5	▲ 1.3		2007
20 年			105.0	2.5			113.9	10.0		2008
平成18年度			94.8	2.5			107.3	7.4	F.Y.	2006
19年度			98.1	3.5			102.2	▲ 4.8		2007
20年度			106.4	8.5			118.6	16.0		2008
平成20年 期	106.5	6.6	115.6	14.9	119.0	11.7	134.2	19.9	Q3	2008
期	104.5	▲ 1.9	105.0	2.5	122.6	3.0	122.3	24.4	Q4	
平成21年 期	115.6	10.6	106.4	8.5	126.6	3.3	113.1	20.4	Q1	2009
期	96.9	▲ 16.2	91.4	▲ 3.0	126.6	0.0	124.0	18.1	Q2	
期	94.1	▲ 2.9	102.1	▲ 11.7	111.2	▲ 12.2	124.7	▲ 7.1	Q3	
平成20年 9月	106.5	0.0	115.6	14.9	124.1	2.3	148.7	31.6	Sep.	2008
10月	108.6	2.0	118.0	18.0	125.8	1.4	141.4	35.6	Oct.	
11月	106.4	▲ 2.0	113.4	13.1	121.0	▲ 3.8	122.3	23.7	Nov.	
12月	104.5	▲ 1.8	105.0	2.5	121.1	0.1	103.2	12.4	Dec.	
平成21年 1月	94.2	▲ 9.9	96.2	▲ 3.5	110.3	▲ 8.9	103.0	10.5	Jan.	2009
2月	109.9	16.7	104.3	15.1	133.0	20.6	121.9	34.5	Feb.	
3月	115.6	5.2	106.4	8.5	136.5	2.6	114.3	16.8	Mar.	
4月	110.1	▲ 4.8	99.9	10.0	135.5	▲ 0.7	121.7	31.1	Apr.	
5月	108.4	▲ 1.5	103.8	6.4	135.3	▲ 0.1	136.3	24.6	May	
6月	96.9	▲ 10.6	91.4	▲ 3.0	108.9	▲ 19.5	114.1	1.2	Jun.	
7月	97.0	0.1	93.7	▲ 6.4	117.9	8.3	119.1	5.6	Jul.	
8月	92.0	▲ 5.2	100.3	▲ 13.6	105.7	▲ 10.3	122.9	▲ 12.9	Aug.	
9月	94.1	2.3	102.1	▲ 11.7	110.1	4.2	132.0	▲ 11.2	Sep.	
10月	90.8	▲ 3.5	98.6	▲ 16.4	104.5	▲ 5.1	117.4	▲ 17.0	Oct.	
11月	92.0	1.3	98.0	▲ 13.6	111.8	7.0	113.0	▲ 7.6	Nov.	

14. プラスチック製品工業 ; Plastic products

平成17年 = 100
index,2005= 100

	生産 Production				生産者出荷 Shipments					
	季節調整済指数 Seasonal Adjustment Index		原指数 Original Index		季節調整済指数 Seasonal Adjustment Index		原指数 Original Index			
	前月(期)比 %Change From Previous Month(Quarter)		前年 (同月期)比 %Change From Previous Year		前月(期)比 %Change From Previous Month(Quarter)		前年 (同月期)比 %Change From Previous Year			
平成 18 年			101.2	1.2			101.6	1.6	C.Y.	2006
19 年			101.4	0.2			102.6	1.0		2007
20 年			97.5	▲ 3.8			98.3	▲ 4.2		2008
平成18年度			101.1	0.9			101.7	1.5	F.Y.	2006
19年度			101.7	0.6			102.9	1.2		2007
20年度			90.7	▲ 10.8			91.3	▲ 11.3		2008
平成20年 期	98.2	▲ 2.8	99.3	▲ 1.4	98.7	▲ 3.5	100.5	▲ 1.7	Q3	2008
期	88.2	▲ 10.2	91.4	▲ 13.6	88.2	▲ 10.6	91.5	▲ 15.0	Q4	
平成21年 期	75.0	▲ 15.0	71.6	▲ 27.7	75.6	▲ 14.3	72.3	▲ 27.8	Q1	2009
期	82.9	10.5	82.1	▲ 18.2	82.7	9.4	81.3	▲ 19.4	Q2	
期	85.7	3.4	86.4	▲ 13.0	85.3	3.1	86.6	▲ 13.8	Q3	
平成20年 9月	96.8	▲ 1.4	101.6	▲ 0.5	96.4	▲ 2.0	101.6	▲ 1.5	Sep.	2008
10月	93.3	▲ 3.6	100.3	▲ 7.4	93.1	▲ 3.4	100.3	▲ 8.4	Oct.	
11月	89.4	▲ 4.2	92.5	▲ 13.9	88.6	▲ 4.8	91.0	▲ 16.7	Nov.	
12月	81.9	▲ 8.4	81.3	▲ 20.1	83.0	▲ 6.3	83.2	▲ 20.2	Dec.	
平成21年 1月	78.5	▲ 4.2	70.8	▲ 23.6	79.2	▲ 4.6	70.7	▲ 24.5	Jan.	2009
2月	73.6	▲ 6.2	69.5	▲ 30.8	73.9	▲ 6.7	69.5	▲ 30.9	Feb.	
3月	72.8	▲ 1.1	74.5	▲ 28.2	73.8	▲ 0.1	76.7	▲ 27.9	Mar.	
4月	80.3	10.3	80.2	▲ 20.7	80.4	8.9	80.3	▲ 21.7	Apr.	
5月	84.1	4.7	78.7	▲ 18.9	82.8	3.0	77.1	▲ 21.6	May	
6月	84.4	0.4	87.4	▲ 15.2	84.8	2.4	86.5	▲ 15.0	Jun.	
7月	86.5	2.5	91.2	▲ 13.2	85.2	0.5	90.0	▲ 15.8	Jul.	
8月	84.8	▲ 2.0	78.9	▲ 13.6	84.6	▲ 0.7	79.9	▲ 14.1	Aug.	
9月	85.9	1.3	89.0	▲ 12.4	86.2	1.9	89.9	▲ 11.5	Sep.	
10月	85.4	▲ 0.6	91.1	▲ 9.2	84.4	▲ 2.1	89.9	▲ 10.4	Oct.	
11月	86.9	1.8	90.7	▲ 1.9	86.7	2.7	90.1	▲ 1.0	Nov.	

	生産者在庫 Inventory				生産者在庫率 Inventory Ratio					
	季節調整済指数 Seasonal Adjustment Index		原指数 Original Index		季節調整済指数 Seasonal Adjustment Index		原指数 Original Index			
	前月(期)比 %Change From Previous Month(Quarter)		前年 (同月期)比 %Change From Previous Year		前月(期)比 %Change From Previous Month(Quarter)		前年 (同月期)比 %Change From Previous Year			
平成 18 年			100.9	1.8			100.7	0.7	C.Y.	2006
19 年			99.3	▲ 1.6			101.6	0.9		2007
20 年			99.1	▲ 0.2			106.4	4.7		2008
平成18年度			100.9	1.5			101.3	0.9	F.Y.	2006
19年度			102.1	1.2			101.7	0.4		2007
20年度			92.7	▲ 9.2			112.6	10.7		2008
平成20年 期	100.0	▲ 1.3	99.1	▲ 1.0	104.1	0.8	101.7	0.8	Q3	2008
期	100.5	0.5	99.1	▲ 0.2	117.0	12.4	112.2	16.9	Q4	
平成21年 期	93.0	▲ 7.5	92.7	▲ 9.2	125.1	6.9	132.2	23.0	Q1	2009
期	92.3	▲ 0.8	93.3	▲ 8.9	112.0	▲ 10.5	113.0	8.4	Q2	
期	92.1	▲ 0.2	91.3	▲ 7.9	109.0	▲ 2.7	106.6	4.8	Q3	
平成20年 9月	100.0	0.5	99.1	▲ 1.0	107.0	0.8	100.3	1.0	Sep.	2008
10月	99.9	▲ 0.1	100.0	▲ 1.2	109.4	2.2	102.7	7.9	Oct.	
11月	102.3	2.4	102.5	1.7	120.9	10.5	115.1	20.6	Nov.	
12月	100.5	▲ 1.8	99.1	▲ 0.2	120.8	▲ 0.1	118.7	21.9	Dec.	
平成21年 1月	98.5	▲ 2.0	98.8	▲ 1.8	124.8	3.3	140.7	23.7	Jan.	2009
2月	95.9	▲ 2.6	97.9	▲ 5.5	126.8	1.6	137.9	26.3	Feb.	
3月	93.0	▲ 3.0	92.7	▲ 9.2	123.6	▲ 2.5	117.9	18.5	Mar.	
4月	91.6	▲ 1.5	91.0	▲ 9.8	112.1	▲ 9.3	110.7	9.2	Apr.	
5月	93.1	1.6	92.4	▲ 7.5	115.8	3.3	119.6	13.2	May	
6月	92.3	▲ 0.9	93.3	▲ 8.9	108.2	▲ 6.6	108.8	3.1	Jun.	
7月	92.2	▲ 0.1	93.9	▲ 6.2	107.2	▲ 0.9	105.4	8.1	Jul.	
8月	93.5	1.4	91.8	▲ 6.0	111.8	4.3	113.0	5.3	Aug.	
9月	92.1	▲ 1.5	91.3	▲ 7.9	108.1	▲ 3.3	101.3	1.0	Sep.	
10月	92.1	0.0	92.2	▲ 7.8	108.6	0.5	102.0	▲ 0.7	Oct.	
11月	93.4	1.4	93.6	▲ 8.7	109.7	1.0	104.4	▲ 9.3	Nov.	

15. パルプ・紙・紙加工品工業 ; Pulp, paper and paper products

平成17年 = 100
index,2005= 100

	生産 Production				生産者出荷 Shipments					
	季節調整済指数 Seasonal Adjustment Index		原指数 Original Index		季節調整済指数 Seasonal Adjustment Index		原指数 Original Index			
	前月(期)比 %Change From Previous Month(Quarter)		前年 (同月期)比 %Change From Previous Year		前月(期)比 %Change From Previous Month(Quarter)		前年 (同月期)比 %Change From Previous Year			
平成 18 年			100.6	0.6			100.9	0.9	C.Y.	2006
19 年			101.0	0.4			101.6	0.7		2007
20 年			99.6	▲ 1.4			99.2	▲ 2.4		2008
平成18年度			100.5	0.1			100.8	0.2	F.Y.	2006
19年度			101.7	1.2			101.9	1.1		2007
20年度			94.1	▲ 7.5			94.6	▲ 7.2		2008
平成20年 期	100.8	▲ 1.6	101.3	1.1	100.0	▲ 2.2	100.6	0.1	Q3	2008
期	91.6	▲ 9.1	93.9	▲ 10.6	91.7	▲ 8.3	94.6	▲ 11.3	Q4	
平成21年 期	81.5	▲ 11.0	79.5	▲ 21.8	84.6	▲ 7.7	81.5	▲ 18.4	Q1	2009
期	87.8	7.7	87.0	▲ 14.3	87.5	3.4	86.7	▲ 14.8	Q2	
期	86.4	▲ 1.6	86.9	▲ 14.2	88.0	0.6	88.3	▲ 12.2	Q3	
平成20年 9月	100.3	0.0	101.5	0.2	99.5	0.5	102.1	1.3	Sep.	2008
10月	95.0	▲ 5.3	100.3	▲ 6.3	94.9	▲ 4.6	100.1	▲ 6.7	Oct.	
11月	92.6	▲ 2.5	93.6	▲ 9.7	91.9	▲ 3.2	92.5	▲ 13.5	Nov.	
12月	87.3	▲ 5.7	87.8	▲ 15.9	88.2	▲ 4.0	91.2	▲ 13.7	Dec.	
平成21年 1月	83.5	▲ 4.4	80.1	▲ 19.7	85.7	▲ 2.8	77.2	▲ 17.5	Jan.	2009
2月	80.8	▲ 3.2	75.1	▲ 23.9	84.9	▲ 0.9	79.3	▲ 20.1	Feb.	
3月	80.1	▲ 0.9	83.4	▲ 21.8	83.3	▲ 1.9	88.1	▲ 17.4	Mar.	
4月	88.6	10.6	88.0	▲ 13.8	88.4	6.1	89.1	▲ 13.9	Apr.	
5月	87.6	▲ 1.1	86.7	▲ 15.0	86.4	▲ 2.3	82.6	▲ 18.1	May	
6月	87.1	▲ 0.6	86.3	▲ 14.0	87.6	1.4	88.5	▲ 12.3	Jun.	
7月	85.7	▲ 1.6	87.0	▲ 15.8	87.9	0.3	90.4	▲ 13.3	Jul.	
8月	86.8	1.3	85.9	▲ 13.4	87.1	▲ 0.9	83.8	▲ 12.1	Aug.	
9月	86.8	0.0	87.7	▲ 13.6	89.1	2.3	90.6	▲ 11.3	Sep.	
10月	87.7	1.0	92.2	▲ 8.1	90.7	1.8	94.5	▲ 5.6	Oct.	
11月	86.5	▲ 1.4	87.9	▲ 6.1	89.6	▲ 1.2	91.2	▲ 1.4	Nov.	

	生産者在庫 Inventory				生産者在庫率 Inventory Ratio					
	季節調整済指数 Seasonal Adjustment Index		原指数 Original Index		季節調整済指数 Seasonal Adjustment Index		原指数 Original Index			
	前月(期)比 %Change From Previous Month(Quarter)		前年 (同月期)比 %Change From Previous Year		前月(期)比 %Change From Previous Month(Quarter)		前年 (同月期)比 %Change From Previous Year			
平成 18 年			98.1	0.3			101.0	1.0	C.Y.	2006
19 年			93.0	▲ 5.2			95.7	▲ 5.2		2007
20 年			103.3	11.1			101.0	5.5		2008
平成18年度			97.4	0.0			100.9	0.6	F.Y.	2006
19年度			97.8	0.4			95.0	▲ 5.8		2007
20年度			97.4	▲ 0.4			108.1	13.8		2008
平成20年 期	101.9	3.5	101.6	5.3	99.3	4.5	98.9	3.7	Q3	2008
期	105.9	3.9	103.3	11.1	114.5	15.3	112.9	24.2	Q4	
平成21年 期	99.1	▲ 6.4	97.4	▲ 0.4	123.6	7.9	125.3	29.8	Q1	2009
期	103.3	4.2	102.4	4.8	118.8	▲ 3.9	119.5	25.0	Q2	
期	100.3	▲ 2.9	100.0	▲ 1.6	117.1	▲ 1.4	116.7	18.0	Q3	
平成20年 9月	101.9	1.3	101.6	5.3	103.0	1.4	99.4	3.9	Sep.	2008
10月	101.5	▲ 0.4	103.1	6.1	105.6	2.5	104.2	13.3	Oct.	
11月	105.4	3.8	106.0	12.5	116.9	10.7	116.0	28.5	Nov.	
12月	105.9	0.5	103.3	11.1	121.1	3.6	118.4	30.8	Dec.	
平成21年 1月	104.7	▲ 1.1	107.2	8.0	125.1	3.3	137.2	32.9	Jan.	2009
2月	101.6	▲ 3.0	102.7	4.4	122.9	▲ 1.8	128.7	32.0	Feb.	
3月	99.1	▲ 2.5	97.4	▲ 0.4	122.8	▲ 0.1	109.9	23.6	Mar.	
4月	99.4	0.3	97.6	1.1	114.0	▲ 7.2	112.8	19.9	Apr.	
5月	102.3	2.9	103.6	6.0	122.3	7.3	127.1	32.4	May	
6月	103.3	1.0	102.4	4.8	120.0	▲ 1.9	118.7	22.9	Jun.	
7月	100.9	▲ 2.3	99.8	2.8	114.8	▲ 4.3	113.5	23.1	Jul.	
8月	101.6	0.7	102.8	1.1	119.9	4.4	123.9	18.0	Aug.	
9月	100.3	▲ 1.3	100.0	▲ 1.6	116.7	▲ 2.7	112.6	13.3	Sep.	
10月	97.4	▲ 2.9	99.0	▲ 4.0	109.0	▲ 6.6	107.5	3.2	Oct.	
11月	96.0	▲ 1.4	96.6	▲ 8.9	110.9	1.7	110.1	▲ 5.1	Nov.	

16. 纖維工業 ; Textiles

平成17年 = 100
index,2005= 100

	生産 Production				生産者出荷 Shipments					
	季節調整済指数 Seasonal Adjustment Index		原指数 Original Index		季節調整済指数 Seasonal Adjustment Index		原指数 Original Index			
	前月(期)比 %Change From Previous Month(Quarter)		前年 (同月期)比 %Change From Previous Year		前月(期)比 %Change From Previous Month(Quarter)		前年 (同月期)比 %Change From Previous Year			
平成 18 年			95.8	▲ 4.2			97.0	▲ 3.0	C.Y.	2006
19 年			90.6	▲ 5.4			94.5	▲ 2.6		2007
20 年			82.5	▲ 8.9			86.2	▲ 8.8		2008
平成18年度			94.5	▲ 4.0			96.9	▲ 1.8	F.Y.	2006
19年度			89.3	▲ 5.5			93.2	▲ 3.8		2007
20年度			77.9	▲ 12.8			82.2	▲ 11.8		2008
平成20年 期	80.9	▲ 3.9	80.1	▲ 10.1	84.9	▲ 2.9	81.8	▲ 8.9	Q3	2008
期	78.0	▲ 3.6	78.8	▲ 12.3	80.9	▲ 4.7	80.2	▲ 12.8	Q4	
平成21年 期	68.9	▲ 11.7	68.0	▲ 21.1	75.9	▲ 6.2	77.3	▲ 17.4	Q1	2009
期	66.5	▲ 3.5	66.8	▲ 21.2	73.2	▲ 3.6	74.6	▲ 16.5	Q2	
期	66.0	▲ 0.8	65.2	▲ 18.6	72.0	▲ 1.6	69.2	▲ 15.4	Q3	
平成20年 9月	80.3	▲ 0.6	81.4	▲ 8.8	84.6	0.5	86.9	▲ 6.3	Sep.	2008
10月	79.8	▲ 0.6	82.6	▲ 10.4	83.4	▲ 1.4	85.9	▲ 9.4	Oct.	
11月	78.4	▲ 1.8	78.4	▲ 12.3	81.0	▲ 2.9	78.7	▲ 14.3	Nov.	
12月	75.7	▲ 3.4	75.3	▲ 14.6	78.2	▲ 3.5	76.1	▲ 14.9	Dec.	
平成21年 1月	72.9	▲ 3.7	68.4	▲ 16.8	78.9	0.9	73.1	▲ 14.5	Jan.	2009
2月	68.8	▲ 5.6	67.7	▲ 22.0	75.2	▲ 4.7	75.4	▲ 19.6	Feb.	
3月	64.9	▲ 5.7	67.9	▲ 24.2	73.6	▲ 2.1	83.4	▲ 17.9	Mar.	
4月	67.0	3.2	69.5	▲ 20.9	75.2	2.2	81.8	▲ 15.7	Apr.	
5月	66.0	▲ 1.5	64.4	▲ 23.1	72.2	▲ 4.0	71.5	▲ 18.7	May	
6月	66.5	0.8	66.5	▲ 19.6	72.3	0.1	70.4	▲ 15.1	Jun.	
7月	66.2	▲ 0.5	66.6	▲ 18.8	71.5	▲ 1.1	68.2	▲ 16.6	Jul.	
8月	65.9	▲ 0.5	62.8	▲ 18.4	71.8	0.4	65.3	▲ 14.8	Aug.	
9月	66.0	0.2	66.3	▲ 18.6	72.8	1.4	74.1	▲ 14.7	Sep.	
10月	67.8	2.7	69.7	▲ 15.6	73.8	1.4	75.3	▲ 12.3	Oct.	
11月	68.2	0.6	68.6	▲ 12.5	73.4	▲ 0.5	72.0	▲ 8.5	Nov.	

	生産者在庫 Inventory				生産者在庫率 Inventory Ratio					
	季節調整済指数 Seasonal Adjustment Index		原指数 Original Index		季節調整済指数 Seasonal Adjustment Index		原指数 Original Index			
	前月(期)比 %Change From Previous Month(Quarter)		前年 (同月期)比 %Change From Previous Year		前月(期)比 %Change From Previous Month(Quarter)		前年 (同月期)比 %Change From Previous Year			
平成 18 年			95.7	▲ 3.9			98.2	▲ 1.8	C.Y.	2006
19 年			94.7	▲ 1.0			99.0	0.8		2007
20 年			97.7	3.2			110.1	11.2		2008
平成18年度			90.1	▲ 4.1			97.7	▲ 2.7	F.Y.	2006
19年度			89.3	▲ 0.9			100.0	2.4		2007
20年度			88.0	▲ 1.5			117.2	17.2		2008
平成20年 期	91.8	0.0	92.2	▲ 1.0	111.7	4.7	115.4	11.4	Q3	2008
期	94.5	2.9	97.7	3.2	119.1	6.6	125.8	19.5	Q4	
平成21年 期	90.0	▲ 4.8	88.0	▲ 1.5	130.7	9.7	128.7	28.3	Q1	2009
期	86.5	▲ 3.9	83.6	▲ 5.9	128.8	▲ 1.5	119.2	20.5	Q2	
期	83.8	▲ 3.1	84.2	▲ 8.7	126.1	▲ 2.1	130.3	12.9	Q3	
平成20年 9月	91.8	▲ 0.2	92.2	▲ 1.0	111.7	▲ 1.7	109.1	7.6	Sep.	2008
10月	92.3	0.5	93.2	0.0	114.9	2.9	114.3	14.3	Oct.	
11月	93.6	1.4	95.6	1.9	120.2	4.6	128.2	21.1	Nov.	
12月	94.5	1.0	97.7	3.2	122.2	1.7	134.9	22.6	Dec.	
平成21年 1月	93.8	▲ 0.7	97.7	1.8	124.3	1.7	137.4	22.8	Jan.	2009
2月	92.6	▲ 1.3	94.5	1.5	132.8	6.8	131.8	31.9	Feb.	
3月	90.0	▲ 2.8	88.0	▲ 1.5	134.9	1.6	116.8	30.9	Mar.	
4月	88.1	▲ 2.1	85.0	▲ 3.2	128.2	▲ 5.0	112.6	23.7	Apr.	
5月	87.8	▲ 0.3	84.3	▲ 3.8	131.6	2.7	121.4	23.2	May	
6月	86.5	▲ 1.5	83.6	▲ 5.9	126.5	▲ 3.9	123.7	15.4	Jun.	
7月	85.4	▲ 1.3	84.3	▲ 6.6	127.0	0.4	130.1	15.5	Jul.	
8月	84.4	▲ 1.2	85.3	▲ 8.3	128.4	1.1	140.9	13.1	Aug.	
9月	83.8	▲ 0.7	84.2	▲ 8.7	122.9	▲ 4.3	120.0	10.0	Sep.	
10月	82.4	▲ 1.7	83.2	▲ 10.7	119.4	▲ 2.8	118.8	3.9	Oct.	
11月	82.4	0.0	84.2	▲ 11.9	118.4	▲ 0.8	126.2	▲ 1.6	Nov.	

17. その他工業 ; Other manufacturing

平成17年 = 100
index,2005= 100

	生産 Production				生産者出荷 Shipments					
	季節調整済指数 Seasonal Adjustment Index		原指数 Original Index		季節調整済指数 Seasonal Adjustment Index		原指数 Original Index			
	前月(期)比 %Change From Previous Month(Quarter)		前年 (同月期)比 %Change From Previous Year		前月(期)比 %Change From Previous Month(Quarter)		前年 (同月期)比 %Change From Previous Year			
平成 18 年			104.2	4.2			103.0	3.0	C.Y.	2006
19 年			106.5	2.2			105.4	2.3		2007
20 年			103.0	▲ 3.3			99.5	▲ 5.6		2008
平成18年度			105.7	5.4			104.4	4.2	F.Y.	2006
19年度			106.1	0.4			104.4	0.0		2007
20年度			96.5	▲ 9.0			93.0	▲ 10.9		2008
平成20年 期	103.5	▲ 1.1	102.8	▲ 2.4	99.5	▲ 1.9	98.9	▲ 3.9	Q3	2008
期	97.5	▲ 5.8	102.5	▲ 7.6	93.5	▲ 6.0	97.0	▲ 10.8	Q4	
平成21年 期	80.4	▲ 17.5	79.2	▲ 24.6	77.8	▲ 16.8	77.0	▲ 25.3	Q1	2009
期	80.6	0.2	78.1	▲ 23.0	76.5	▲ 1.7	74.5	▲ 24.7	Q2	
期	85.4	6.0	84.6	▲ 17.7	81.5	6.5	80.9	▲ 18.2	Q3	
平成20年 9月	104.4	1.7	111.1	0.6	99.1	0.1	104.3	▲ 1.6	Sep.	2008
10月	101.8	▲ 2.5	115.1	▲ 3.4	99.7	0.6	108.0	▲ 5.2	Oct.	
11月	98.6	▲ 3.1	100.6	▲ 8.9	92.5	▲ 7.2	94.0	▲ 14.0	Nov.	
12月	92.1	▲ 6.6	91.8	▲ 11.0	88.3	▲ 4.5	89.1	▲ 13.6	Dec.	
平成21年 1月	87.2	▲ 5.3	77.8	▲ 19.2	82.8	▲ 6.2	73.3	▲ 21.4	Jan.	2009
2月	78.1	▲ 10.4	77.8	▲ 27.2	76.3	▲ 7.9	75.3	▲ 27.9	Feb.	
3月	75.8	▲ 2.9	82.0	▲ 26.9	74.3	▲ 2.6	82.5	▲ 26.2	Mar.	
4月	78.6	3.7	78.1	▲ 24.7	74.7	0.5	74.9	▲ 26.2	Apr.	
5月	79.8	1.5	73.4	▲ 25.2	75.8	1.5	69.4	▲ 27.1	May	
6月	83.4	4.5	82.7	▲ 19.3	79.0	4.2	79.3	▲ 20.7	Jun.	
7月	86.1	3.2	86.8	▲ 16.7	81.2	2.8	82.8	▲ 19.0	Jul.	
8月	88.9	3.3	80.5	▲ 13.4	82.3	1.4	75.0	▲ 16.9	Aug.	
9月	81.3	▲ 8.5	86.4	▲ 22.2	81.0	▲ 1.6	84.8	▲ 18.7	Sep.	
10月	78.1	▲ 3.9	87.6	▲ 23.9	78.7	▲ 2.8	84.2	▲ 22.0	Oct.	
11月	84.9	8.7	87.4	▲ 13.1	82.0	4.2	84.4	▲ 10.2	Nov.	

	生産者在庫 Inventory				生産者在庫率 Inventory Ratio					
	季節調整済指数 Seasonal Adjustment Index		原指数 Original Index		季節調整済指数 Seasonal Adjustment Index		原指数 Original Index			
	前月(期)比 %Change From Previous Month(Quarter)		前年 (同月期)比 %Change From Previous Year		前月(期)比 %Change From Previous Month(Quarter)		前年 (同月期)比 %Change From Previous Year			
平成 18 年			99.7	▲ 1.2			99.8	▲ 0.2	C.Y.	2006
19 年			103.7	4.0			104.7	4.9		2007
20 年			101.7	▲ 1.9			111.8	6.8		2008
平成18年度			99.6	▲ 1.8			98.8	▲ 1.8	F.Y.	2006
19年度			101.5	1.9			107.1	8.4		2007
20年度			96.9	▲ 4.5			121.2	13.2		2008
平成20年 期	100.1	▲ 1.2	99.6	▲ 5.5	109.3	0.1	109.4	▲ 0.5	Q3	2008
期	101.4	1.3	101.7	▲ 1.9	120.6	10.3	119.5	11.8	Q4	
平成21年 期	97.5	▲ 3.8	96.9	▲ 4.5	145.3	20.5	146.9	34.4	Q1	2009
期	94.0	▲ 3.6	93.4	▲ 7.2	140.5	▲ 3.3	140.2	28.6	Q2	
期	91.6	▲ 2.6	91.1	▲ 8.5	127.5	▲ 9.3	127.6	16.6	Q3	
平成20年 9月	100.1	0.5	99.6	▲ 5.5	111.6	0.5	106.2	▲ 2.5	Sep.	2008
10月	99.3	▲ 0.8	99.4	▲ 5.6	113.4	1.6	107.7	3.4	Oct.	
11月	102.2	2.9	102.9	▲ 1.7	125.2	10.4	124.3	16.5	Nov.	
12月	101.4	▲ 0.8	101.7	▲ 1.9	123.1	▲ 1.7	126.4	15.0	Dec.	
平成21年 1月	102.3	0.9	103.9	▲ 1.1	137.5	11.7	154.0	28.5	Jan.	2009
2月	100.4	▲ 1.9	103.3	▲ 1.9	148.9	8.3	152.7	41.7	Feb.	
3月	97.5	▲ 2.9	96.9	▲ 4.5	149.4	0.3	133.9	33.4	Mar.	
4月	96.0	▲ 1.5	94.2	▲ 6.3	142.4	▲ 4.7	136.9	30.6	Apr.	
5月	94.7	▲ 1.4	93.6	▲ 7.0	145.5	2.2	150.5	32.8	May	
6月	94.0	▲ 0.7	93.4	▲ 7.2	133.6	▲ 8.2	133.2	22.3	Jun.	
7月	92.5	▲ 1.6	93.0	▲ 7.4	126.5	▲ 5.3	126.3	20.4	Jul.	
8月	93.4	1.0	92.3	▲ 6.2	128.5	1.6	135.3	15.6	Aug.	
9月	91.6	▲ 1.9	91.1	▲ 8.5	127.5	▲ 0.8	121.3	14.2	Sep.	
10月	91.2	▲ 0.4	91.3	▲ 8.1	129.7	1.7	123.2	14.4	Oct.	
11月	90.3	▲ 1.0	90.9	▲ 11.7	127.1	▲ 2.0	126.2	1.5	Nov.	

18. 資本財 ; Capital goods

平成17年 = 100
index,2005= 100

	生産 Production				生産者出荷 Shipments					
	季節調整済指数 Seasonal Adjustment Index		原指数 Original Index		季節調整済指数 Seasonal Adjustment Index		原指数 Original Index			
	前月(期)比 %Change From Previous Month(Quarter)		前年 (同月期)比 %Change From Previous Year		前月(期)比 %Change From Previous Month(Quarter)		前年 (同月期)比 %Change From Previous Year			
平成 18 年			104.1	4.1			105.9	5.9	C.Y.	2006
19 年			107.2	3.0			109.1	3.0		2007
20 年			99.9	▲ 6.8			103.1	▲ 5.5		2008
平成18年度			105.4	5.7			106.8	5.6	F.Y.	2006
19年度			107.4	1.9			110.2	3.2		2007
20年度			89.4	▲ 16.8			92.1	▲ 16.4		2008
平成20年 期	99.3	▲ 4.0	100.7	▲ 7.6	101.0	▲ 5.3	103.3	▲ 7.1	Q3	2008
期	89.2	▲ 10.2	87.1	▲ 17.9	93.3	▲ 7.6	89.6	▲ 16.9	Q4	
平成21年 期	68.4	▲ 23.3	71.7	▲ 37.0	71.1	▲ 23.8	76.6	▲ 36.5	Q1	2009
期	60.5	▲ 11.5	57.1	▲ 41.7	62.7	▲ 11.8	58.3	▲ 41.1	Q2	
期	64.3	6.3	65.0	▲ 35.5	67.8	8.1	69.5	▲ 32.7	Q3	
平成20年 9月	99.4	1.8	112.2	▲ 4.5	100.3	0.1	116.9	▲ 4.5	Sep.	2008
10月	95.9	▲ 3.5	93.3	▲ 10.5	98.8	▲ 1.5	93.7	▲ 9.8	Oct.	
11月	89.1	▲ 7.1	84.0	▲ 21.3	92.5	▲ 6.4	87.0	▲ 19.1	Nov.	
12月	82.6	▲ 7.3	84.0	▲ 21.6	88.5	▲ 4.3	88.0	▲ 21.4	Dec.	
平成21年 1月	73.9	▲ 10.5	66.7	▲ 32.5	74.9	▲ 15.4	69.0	▲ 32.9	Jan.	2009
2月	65.4	▲ 11.5	65.0	▲ 41.8	69.4	▲ 7.3	68.4	▲ 40.0	Feb.	
3月	65.9	0.8	83.3	▲ 36.5	69.0	▲ 0.6	92.4	▲ 36.3	Mar.	
4月	59.0	▲ 10.5	53.8	▲ 43.1	63.6	▲ 7.8	56.5	▲ 40.2	Apr.	
5月	61.1	3.6	53.7	▲ 43.5	59.7	▲ 6.1	51.8	▲ 45.9	May	
6月	61.5	0.7	63.8	▲ 38.7	64.8	8.5	66.6	▲ 37.7	Jun.	
7月	61.6	0.2	62.0	▲ 38.9	67.2	3.7	66.4	▲ 34.5	Jul.	
8月	63.5	3.1	57.6	▲ 35.0	64.6	▲ 3.9	59.1	▲ 35.6	Aug.	
9月	67.9	6.9	75.3	▲ 32.9	71.5	10.7	82.9	▲ 29.1	Sep.	
10月	67.7	▲ 0.3	65.1	▲ 30.2	75.2	5.2	70.9	▲ 24.3	Oct.	
11月	72.3	6.8	69.0	▲ 17.9	73.8	▲ 1.9	69.9	▲ 19.7	Nov.	

	生産者在庫 Inventory				生産者在庫率 Inventory Ratio					
	季節調整済指数 Seasonal Adjustment Index		原指数 Original Index		季節調整済指数 Seasonal Adjustment Index		原指数 Original Index			
	前月(期)比 %Change From Previous Month(Quarter)		前年 (同月期)比 %Change From Previous Year		前月(期)比 %Change From Previous Month(Quarter)		前年 (同月期)比 %Change From Previous Year			
平成 18 年			111.2	5.0			99.3	▲ 0.7	C.Y.	2006
19 年			117.9	6.0			102.0	2.7		2007
20 年			116.4	▲ 1.3			114.4	12.2		2008
平成18年度			101.6	8.9			99.2	▲ 1.2	F.Y.	2006
19年度			108.0	6.3			102.8	3.6		2007
20年度			99.9	▲ 7.5			137.3	33.6		2008
平成20年 期	120.4	4.0	113.3	6.1	115.8	7.7	109.7	12.1	Q3	2008
期	115.9	▲ 3.7	116.4	▲ 1.3	129.6	11.9	138.7	27.5	Q4	
平成21年 期	108.0	▲ 6.8	99.9	▲ 7.5	197.5	52.4	194.1	89.6	Q1	2009
期	100.1	▲ 7.3	100.1	▲ 13.6	237.7	20.4	236.7	121.6	Q2	
期	93.4	▲ 6.7	87.9	▲ 22.4	188.3	▲ 20.8	179.6	63.7	Q3	
平成20年 9月	120.4	1.9	113.3	6.1	116.3	▲ 0.7	95.3	7.7	Sep.	2008
10月	121.1	0.6	121.8	6.8	123.1	5.8	127.4	20.1	Oct.	
11月	117.1	▲ 3.3	122.0	0.7	131.2	6.6	142.6	28.8	Nov.	
12月	115.9	▲ 1.0	116.4	▲ 1.3	134.6	2.6	146.2	33.4	Dec.	
平成21年 1月	113.5	▲ 2.1	121.3	▲ 1.9	180.7	34.2	217.4	78.3	Jan.	2009
2月	109.4	▲ 3.6	119.5	▲ 7.4	207.1	14.6	216.8	98.9	Feb.	
3月	108.0	▲ 1.3	99.9	▲ 7.5	204.7	▲ 1.2	148.0	93.7	Mar.	
4月	103.2	▲ 4.4	97.1	▲ 11.2	236.3	15.4	230.0	125.0	Apr.	
5月	103.3	0.1	101.2	▲ 12.4	257.0	8.8	271.2	136.4	May	
6月	100.1	▲ 3.1	100.1	▲ 13.6	219.7	▲ 14.5	208.8	101.7	Jun.	
7月	100.6	0.5	102.8	▲ 16.2	210.1	▲ 4.4	206.9	84.4	Jul.	
8月	99.2	▲ 1.4	97.3	▲ 16.0	188.6	▲ 10.2	195.7	61.1	Aug.	
9月	93.4	▲ 5.8	87.9	▲ 22.4	166.1	▲ 11.9	136.1	42.8	Sep.	
10月	91.8	▲ 1.7	92.3	▲ 24.2	185.4	11.6	191.9	50.6	Oct.	
11月	88.7	▲ 3.4	92.4	▲ 24.3	143.6	▲ 22.5	156.1	9.5	Nov.	

19. 資本財 (除. 輸送機械) ; Capital goods (excl.Transport equipment)

平成17年 = 100
index,2005= 100

	生産 Production				生産者出荷 Shipments					
	季節調整済指数 Seasonal Adjustment Index		原指数 Original Index		季節調整済指数 Seasonal Adjustment Index		原指数 Original Index			
	前月(期)比 %Change From Previous Month(Quarter)		前年 (同月期)比 %Change From Previous Year		前月(期)比 %Change From Previous Month(Quarter)		前年 (同月期)比 %Change From Previous Year			
平成 18 年			106.3	6.3			106.3	6.3	C.Y.	2006
19 年			108.1	1.7			108.6	2.2		2007
20 年			98.0	▲ 9.3			98.9	▲ 8.9		2008
平成18年度			107.4	6.0			107.1	5.5	F.Y.	2006
19年度			107.5	0.1			108.4	1.2		2007
20年度			88.2	▲ 18.0			89.3	▲ 17.6		2008
平成20年 期	96.1	▲ 5.0	98.0	▲ 11.2	96.6	▲ 5.7	99.4	▲ 11.6	Q3	2008
期	88.2	▲ 8.2	84.8	▲ 18.3	89.5	▲ 7.3	84.2	▲ 18.9	Q4	
平成21年 期	70.6	▲ 20.0	75.1	▲ 34.1	72.3	▲ 19.2	78.7	▲ 32.7	Q1	2009
期	59.0	▲ 16.4	55.3	▲ 41.9	60.0	▲ 17.0	55.5	▲ 41.6	Q2	
期	60.7	2.9	61.7	▲ 37.0	63.2	5.3	64.9	▲ 34.7	Q3	
平成20年 9月	96.9	2.6	111.0	▲ 7.0	97.2	2.2	115.1	▲ 7.8	Sep.	2008
10月	93.3	▲ 3.7	88.1	▲ 12.3	93.9	▲ 3.4	86.1	▲ 12.1	Oct.	
11月	88.2	▲ 5.5	81.4	▲ 21.3	88.4	▲ 5.9	80.8	▲ 21.6	Nov.	
12月	83.2	▲ 5.7	84.9	▲ 21.2	86.3	▲ 2.4	85.8	▲ 22.2	Dec.	
平成21年 1月	75.8	▲ 8.9	68.0	▲ 29.5	75.6	▲ 12.4	67.6	▲ 29.6	Jan.	2009
2月	67.5	▲ 10.9	66.9	▲ 39.2	69.3	▲ 8.3	68.4	▲ 38.4	Feb.	
3月	68.4	1.3	90.4	▲ 33.3	72.0	3.9	100.1	▲ 30.5	Mar.	
4月	59.2	▲ 13.5	53.5	▲ 41.9	60.7	▲ 15.7	54.0	▲ 40.5	Apr.	
5月	58.4	▲ 1.4	51.1	▲ 44.5	59.1	▲ 2.6	51.1	▲ 45.2	May	
6月	59.4	1.7	61.2	▲ 39.5	60.2	1.9	61.5	▲ 39.3	Jun.	
7月	57.9	▲ 2.5	57.1	▲ 40.3	59.1	▲ 1.8	57.4	▲ 39.3	Jul.	
8月	59.6	2.9	55.1	▲ 36.8	63.2	6.9	58.7	▲ 33.6	Aug.	
9月	64.6	8.4	72.8	▲ 34.4	67.4	6.6	78.5	▲ 31.8	Sep.	
10月	63.5	▲ 1.7	59.4	▲ 32.6	66.3	▲ 1.6	60.4	▲ 29.8	Oct.	
11月	68.6	8.0	64.0	▲ 21.4	70.6	6.5	65.0	▲ 19.6	Nov.	

	生産者在庫 Inventory				生産者在庫率 Inventory Ratio					
	季節調整済指数 Seasonal Adjustment Index		原指数 Original Index		季節調整済指数 Seasonal Adjustment Index		原指数 Original Index			
	前月(期)比 %Change From Previous Month(Quarter)		前年 (同月期)比 %Change From Previous Year		前月(期)比 %Change From Previous Month(Quarter)		前年 (同月期)比 %Change From Previous Year			
平成 18 年			112.4	8.4			99.1	▲ 0.9	C.Y.	2006
19 年			119.0	5.9			103.9	4.8		2007
20 年			123.3	3.6			118.4	14.0		2008
平成18年度			106.4	14.7			99.9	0.5	F.Y.	2006
19年度			109.9	3.3			105.3	5.4		2007
20年度			114.3	4.0			145.5	38.2		2008
平成20年 期	119.7	4.3	110.9	3.4	119.0	7.8	113.1	13.3	Q3	2008
期	120.5	0.7	123.3	3.6	135.2	13.6	145.1	29.8	Q4	
平成21年 期	121.9	1.2	114.3	4.0	220.3	62.9	213.5	103.3	Q1	2009
期	112.4	▲ 7.8	113.6	▲ 2.1	277.2	25.8	277.6	151.4	Q2	
期	101.7	▲ 9.5	94.2	▲ 15.1	215.3	▲ 22.3	205.9	82.1	Q3	
平成20年 9月	119.7	0.8	110.9	3.4	118.2	▲ 2.8	94.9	6.6	Sep.	2008
10月	121.2	1.3	117.8	6.3	125.8	6.4	130.0	20.0	Oct.	
11月	121.2	0.0	122.6	4.8	137.1	9.0	148.0	32.4	Nov.	
12月	120.5	▲ 0.6	123.3	3.6	142.8	4.2	157.3	36.3	Dec.	
平成21年 1月	123.3	2.3	131.0	4.7	198.7	39.1	236.3	86.5	Jan.	2009
2月	121.7	▲ 1.3	132.0	2.5	228.7	15.1	237.4	115.0	Feb.	
3月	121.9	0.2	114.3	4.0	233.5	2.1	166.7	114.3	Mar.	
4月	117.1	▲ 3.9	112.3	▲ 0.8	273.9	17.3	269.0	150.9	Apr.	
5月	115.2	▲ 1.6	114.2	▲ 2.3	298.6	9.0	315.6	168.1	May	
6月	112.4	▲ 2.4	113.6	▲ 2.1	259.1	▲ 13.2	248.2	133.5	Jun.	
7月	111.6	▲ 0.7	114.4	▲ 6.5	243.1	▲ 6.2	243.5	107.6	Jul.	
8月	106.5	▲ 4.6	106.2	▲ 10.3	210.4	▲ 13.5	219.7	73.0	Aug.	
9月	101.7	▲ 4.5	94.2	▲ 15.1	192.4	▲ 8.6	154.5	62.8	Sep.	
10月	100.2	▲ 1.5	97.4	▲ 17.3	218.5	13.6	225.8	73.7	Oct.	
11月	94.7	▲ 5.5	95.8	▲ 21.9	162.8	▲ 25.5	175.7	18.7	Nov.	

20. 建設財 ; Construction goods

平成17年 = 100
index,2005= 100

	生産 Production				生産者出荷 Shipments					
	季節調整済指数 Seasonal Adjustment Index		原指数 Original Index		季節調整済指数 Seasonal Adjustment Index		原指数 Original Index			
	前月(期)比 %Change From Previous Month(Quarter)		前年 (同月期)比 %Change From Previous Year		前月(期)比 %Change From Previous Month(Quarter)		前年 (同月期)比 %Change From Previous Year			
平成 18 年			98.9	▲ 1.1			99.2	▲ 0.8	C.Y.	2006
19 年			95.4	▲ 3.5			95.6	▲ 3.6		2007
20 年			90.6	▲ 5.0			91.1	▲ 4.7		2008
平成18年度			98.8	▲ 0.5			99.1	▲ 0.4	F.Y.	2006
19年度			93.9	▲ 5.0			94.4	▲ 4.7		2007
20年度			87.2	▲ 7.1			87.4	▲ 7.4		2008
平成20年 期	90.5	▲ 1.6	90.4	▲ 3.2	91.0	▲ 1.8	90.9	▲ 2.7	Q3	2008
期	87.3	▲ 3.5	91.7	▲ 5.8	86.8	▲ 4.6	91.0	▲ 7.2	Q4	
平成21年 期	79.6	▲ 8.8	77.9	▲ 14.7	79.9	▲ 7.9	79.9	▲ 15.5	Q1	2009
期	76.2	▲ 4.3	73.4	▲ 17.4	76.6	▲ 4.1	72.2	▲ 17.7	Q2	
期	77.6	1.8	77.1	▲ 14.7	78.6	2.6	78.2	▲ 14.0	Q3	
平成20年 9月	90.2	0.1	94.9	0.5	90.3	0.0	95.3	▲ 0.1	Sep.	2008
10月	90.5	0.3	97.8	▲ 1.5	89.9	▲ 0.4	96.0	▲ 2.6	Oct.	
11月	87.3	▲ 3.5	90.3	▲ 9.0	86.7	▲ 3.6	88.6	▲ 11.8	Nov.	
12月	84.0	▲ 3.8	87.0	▲ 6.9	83.8	▲ 3.3	88.3	▲ 7.3	Dec.	
平成21年 1月	84.4	0.5	76.8	▲ 9.5	85.6	2.1	78.3	▲ 9.9	Jan.	2009
2月	80.2	▲ 5.0	76.6	▲ 16.3	78.5	▲ 8.3	76.3	▲ 18.5	Feb.	
3月	74.3	▲ 7.4	80.2	▲ 17.7	75.5	▲ 3.8	85.0	▲ 17.8	Mar.	
4月	76.2	2.6	72.6	▲ 17.1	76.4	1.2	71.6	▲ 17.9	Apr.	
5月	76.1	▲ 0.1	69.9	▲ 19.6	76.1	▲ 0.4	67.9	▲ 20.6	May	
6月	76.4	0.4	77.6	▲ 15.7	77.2	1.4	77.1	▲ 14.6	Jun.	
7月	77.5	1.4	79.2	▲ 15.1	78.5	1.7	80.4	▲ 15.1	Jul.	
8月	78.0	0.6	71.9	▲ 13.4	78.5	0.0	72.0	▲ 13.0	Aug.	
9月	77.2	▲ 1.0	80.3	▲ 15.4	78.8	0.4	82.2	▲ 13.7	Sep.	
10月	77.2	0.0	82.4	▲ 15.7	77.1	▲ 2.2	80.9	▲ 15.7	Oct.	
11月	76.7	▲ 0.6	80.3	▲ 11.1	77.2	0.1	80.3	▲ 9.4	Nov.	

	生産者在庫 Inventory				生産者在庫率 Inventory Ratio					
	季節調整済指数 Seasonal Adjustment Index		原指数 Original Index		季節調整済指数 Seasonal Adjustment Index		原指数 Original Index			
	前月(期)比 %Change From Previous Month(Quarter)		前年 (同月期)比 %Change From Previous Year		前月(期)比 %Change From Previous Month(Quarter)		前年 (同月期)比 %Change From Previous Year			
平成 18 年			99.0	0.2			99.6	▲ 0.4	C.Y.	2006
19 年			101.3	2.3			105.3	5.7		2007
20 年			99.8	▲ 1.5			112.2	6.6		2008
平成18年度			93.2	▲ 2.5			99.0	▲ 0.9	F.Y.	2006
19年度			93.2	0.0			107.6	8.7		2007
20年度			92.8	▲ 0.4			117.1	8.8		2008
平成20年 期	97.2	▲ 1.9	97.4	▲ 3.9	111.1	0.8	114.5	1.6	Q3	2008
期	98.2	1.0	99.8	▲ 1.5	119.7	7.7	113.6	9.1	Q4	
平成21年 期	96.9	▲ 1.3	92.8	▲ 0.4	128.3	7.2	124.7	18.6	Q1	2009
期	95.7	▲ 1.2	96.3	▲ 3.5	125.4	▲ 2.3	131.8	14.0	Q2	
期	95.7	0.0	95.9	▲ 1.5	119.3	▲ 4.9	122.8	7.2	Q3	
平成20年 9月	97.2	0.1	97.4	▲ 3.9	113.0	▲ 2.0	109.5	▲ 1.3	Sep.	2008
10月	97.2	0.0	99.2	▲ 3.5	113.9	0.8	108.2	4.0	Oct.	
11月	99.5	2.4	101.4	▲ 0.7	124.1	9.0	115.9	12.9	Nov.	
12月	98.2	▲ 1.3	99.8	▲ 1.5	121.2	▲ 2.3	116.6	10.5	Dec.	
平成21年 1月	98.3	0.1	98.5	▲ 1.0	121.6	0.3	126.3	12.1	Jan.	2009
2月	99.0	0.7	97.7	1.2	129.9	6.8	128.0	24.6	Feb.	
3月	96.9	▲ 2.1	92.8	▲ 0.4	133.5	2.8	119.7	19.9	Mar.	
4月	94.9	▲ 2.1	92.5	▲ 2.3	123.3	▲ 7.6	128.3	13.6	Apr.	
5月	95.7	0.8	95.0	▲ 0.9	130.9	6.2	141.3	20.5	May	
6月	95.7	0.0	96.3	▲ 3.5	122.1	▲ 6.7	125.7	7.8	Jun.	
7月	95.5	▲ 0.2	96.7	▲ 0.5	116.8	▲ 4.3	120.1	11.1	Jul.	
8月	96.4	0.9	97.4	▲ 0.7	120.9	3.5	131.9	4.8	Aug.	
9月	95.7	▲ 0.7	95.9	▲ 1.5	120.2	▲ 0.6	116.5	6.4	Sep.	
10月	94.9	▲ 0.8	96.8	▲ 2.4	121.8	1.3	115.7	6.9	Oct.	
11月	95.6	0.7	97.5	▲ 3.8	124.1	1.9	115.9	0.0	Nov.	

21. 耐久消費財 ; Durable consumer goods

平成17年 = 100
index,2005= 100

	生産 Production				生産者出荷 Shipments					
	季節調整済指数 Seasonal Adjustment Index		原指数 Original Index		季節調整済指数 Seasonal Adjustment Index		原指数 Original Index			
	前月(期)比 %Change From Previous Month(Quarter)		前年 (同月期)比 %Change From Previous Year		前月(期)比 %Change From Previous Month(Quarter)		前年 (同月期)比 %Change From Previous Year			
平成 18 年			108.5	8.5			108.6	8.6	C.Y.	2006
19 年			112.3	3.5			114.1	5.1		2007
20 年			109.0	▲ 2.9			112.7	▲ 1.2		2008
平成18年度			108.9	6.7			109.7	7.2	F.Y.	2006
19年度			113.9	4.6			116.0	5.7		2007
20年度			94.9	▲ 16.7			99.0	▲ 14.7		2008
平成20年 期	110.7	▲ 2.3	107.3	0.8	114.4	▲ 3.6	112.4	1.9	Q3	2008
期	95.0	▲ 14.2	98.5	▲ 19.2	99.4	▲ 13.1	101.2	▲ 17.3	Q4	
平成21年 期	62.5	▲ 34.2	62.5	▲ 47.3	66.6	▲ 33.0	69.1	▲ 44.3	Q1	2009
期	74.1	18.6	72.5	▲ 34.9	76.7	15.2	73.2	▲ 35.4	Q2	
期	85.1	14.8	81.6	▲ 24.0	88.3	15.1	86.2	▲ 23.3	Q3	
平成20年 9月	108.1	▲ 0.9	113.0	1.2	111.5	▲ 2.0	120.3	0.3	Sep.	2008
10月	105.6	▲ 2.3	112.8	▲ 8.9	108.5	▲ 2.7	108.9	▲ 7.9	Oct.	
11月	96.5	▲ 8.6	99.7	▲ 22.0	100.7	▲ 7.2	102.0	▲ 18.0	Nov.	
12月	82.8	▲ 14.2	83.0	▲ 27.3	88.9	▲ 11.7	92.8	▲ 25.5	Dec.	
平成21年 1月	72.0	▲ 13.0	64.4	▲ 40.8	69.8	▲ 21.5	61.8	▲ 44.1	Jan.	2009
2月	56.7	▲ 21.2	57.7	▲ 52.8	64.9	▲ 7.0	66.2	▲ 45.7	Feb.	
3月	58.8	3.7	65.3	▲ 47.8	65.1	0.3	79.2	▲ 43.3	Mar.	
4月	63.8	8.5	62.7	▲ 41.7	66.4	2.0	61.7	▲ 44.1	Apr.	
5月	78.7	23.4	68.9	▲ 35.8	79.3	19.4	69.0	▲ 35.9	May	
6月	79.9	1.5	85.9	▲ 28.1	84.3	6.3	88.8	▲ 27.1	Jun.	
7月	81.7	2.3	86.4	▲ 28.8	85.7	1.7	89.4	▲ 27.4	Jul.	
8月	84.4	3.3	67.8	▲ 22.7	87.4	2.0	72.0	▲ 23.2	Aug.	
9月	89.2	5.7	90.7	▲ 19.7	91.8	5.0	97.3	▲ 19.1	Sep.	
10月	89.3	0.1	93.4	▲ 17.2	94.4	2.8	93.4	▲ 14.2	Oct.	
11月	93.2	4.4	98.4	▲ 1.3	98.8	4.7	101.5	▲ 0.5	Nov.	

	生産者在庫 Inventory				生産者在庫率 Inventory Ratio					
	季節調整済指数 Seasonal Adjustment Index		原指数 Original Index		季節調整済指数 Seasonal Adjustment Index		原指数 Original Index			
	前月(期)比 %Change From Previous Month(Quarter)		前年 (同月期)比 %Change From Previous Year		前月(期)比 %Change From Previous Month(Quarter)		前年 (同月期)比 %Change From Previous Year			
平成 18 年			108.8	12.9			101.7	1.7	C.Y.	2006
19 年			105.7	▲ 2.8			98.3	▲ 3.3		2007
20 年			102.7	▲ 2.8			101.0	2.7		2008
平成18年度			88.6	▲ 3.2			100.4	▲ 0.7	F.Y.	2006
19年度			93.9	6.0			98.0	▲ 2.4		2007
20年度			68.9	▲ 26.6			111.5	13.8		2008
平成20年 期	108.5	3.6	97.9	3.2	100.7	6.7	99.0	2.5	Q3	2008
期	106.7	▲ 1.7	102.7	▲ 2.8	112.4	11.6	116.9	15.7	Q4	
平成21年 期	80.4	▲ 24.6	68.9	▲ 26.6	134.9	20.0	137.4	43.9	Q1	2009
期	77.0	▲ 4.2	78.3	▲ 26.4	97.3	▲ 27.9	95.3	2.9	Q2	
期	82.5	7.1	74.4	▲ 24.0	87.0	▲ 10.6	85.3	▲ 13.8	Q3	
平成20年 9月	108.5	2.9	97.9	3.2	102.1	0.9	84.0	3.6	Sep.	2008
10月	111.2	2.5	119.5	3.6	107.9	5.7	112.0	12.1	Oct.	
11月	106.8	▲ 4.0	119.8	▲ 6.0	112.0	3.8	121.1	11.3	Nov.	
12月	106.7	▲ 0.1	102.7	▲ 2.8	117.2	4.6	117.7	24.8	Dec.	
平成21年 1月	109.5	2.6	111.9	0.3	152.3	29.9	185.3	63.1	Jan.	2009
2月	90.3	▲ 17.5	96.5	▲ 18.8	134.6	▲ 11.6	143.9	38.5	Feb.	
3月	80.4	▲ 11.0	68.9	▲ 26.6	117.9	▲ 12.4	83.1	20.3	Mar.	
4月	79.8	▲ 0.7	75.3	▲ 23.3	109.0	▲ 7.5	102.0	17.0	Apr.	
5月	77.3	▲ 3.1	77.8	▲ 26.0	98.4	▲ 9.7	102.7	4.7	May	
6月	77.0	▲ 0.4	78.3	▲ 26.4	84.6	▲ 14.0	81.3	▲ 12.1	Jun.	
7月	79.2	2.9	81.1	▲ 27.2	84.7	0.1	84.7	▲ 14.4	Jul.	
8月	80.1	1.1	80.2	▲ 24.1	86.2	1.8	97.2	▲ 14.8	Aug.	
9月	82.5	3.0	74.4	▲ 24.0	90.0	4.4	74.0	▲ 11.9	Sep.	
10月	82.6	0.1	88.8	▲ 25.7	84.0	▲ 6.7	87.2	▲ 22.1	Oct.	
11月	85.1	3.0	95.4	▲ 20.4	84.8	1.0	91.7	▲ 24.3	Nov.	

22. 非耐久消費財 ; Non-durable consumer goods

平成17年 = 100
index,2005= 100

	生産 Production				生産者出荷 Shipments					
	季節調整済指数 Seasonal Adjustment Index		原指数 Original Index		季節調整済指数 Seasonal Adjustment Index		原指数 Original Index			
	前月(期)比 %Change From Previous Month(Quarter)		前年 (同月期)比 %Change From Previous Year		前月(期)比 %Change From Previous Month(Quarter)		前年 (同月期)比 %Change From Previous Year			
平成 18 年			102.1	2.1			100.6	0.6	C.Y.	2006
19 年			103.3	1.2			101.7	1.1		2007
20 年			103.9	0.6			101.4	▲ 0.3		2008
平成18年度			102.3	2.7			100.8	1.0	F.Y.	2006
19年度			103.5	1.2			101.8	1.0		2007
20年度			103.0	▲ 0.5			100.9	▲ 0.9		2008
平成20年 期	104.9	1.5	106.2	1.3	102.2	1.2	103.1	0.2	Q3	2008
期	103.6	▲ 1.2	109.2	0.0	100.8	▲ 1.4	105.9	▲ 1.4	Q4	
平成21年 期	100.2	▲ 3.3	93.6	▲ 3.7	100.0	▲ 0.8	93.2	▲ 2.1	Q1	2009
期	103.2	3.0	102.4	▲ 0.6	101.1	1.1	101.2	▲ 0.2	Q2	
期	101.3	▲ 1.8	102.0	▲ 4.0	101.1	0.0	101.6	▲ 1.5	Q3	
平成20年 9月	105.2	0.5	108.2	4.8	101.9	▲ 0.3	103.4	3.0	Sep.	2008
10月	107.2	1.9	116.5	2.6	103.0	1.1	108.0	1.2	Oct.	
11月	102.8	▲ 4.1	104.0	▲ 2.8	101.0	▲ 1.9	99.7	▲ 4.5	Nov.	
12月	100.9	▲ 1.8	107.0	▲ 0.2	98.5	▲ 2.5	110.0	▲ 0.9	Dec.	
平成21年 1月	100.2	▲ 0.7	85.5	▲ 5.8	100.3	1.8	84.4	▲ 3.4	Jan.	2009
2月	100.6	0.4	93.3	▲ 5.6	99.9	▲ 0.4	91.1	▲ 5.4	Feb.	
3月	99.8	▲ 0.8	102.0	0.0	99.8	▲ 0.1	104.0	2.2	Mar.	
4月	105.4	5.6	107.3	1.7	102.1	2.3	105.3	▲ 0.1	Apr.	
5月	102.8	▲ 2.5	94.4	▲ 4.6	101.8	▲ 0.3	95.3	▲ 3.0	May	
6月	101.5	▲ 1.3	105.5	0.8	99.4	▲ 2.4	103.0	2.3	Jun.	
7月	101.9	0.4	108.6	▲ 2.7	100.7	1.3	105.0	▲ 1.8	Jul.	
8月	102.0	0.1	96.3	▲ 2.6	101.3	0.6	98.3	▲ 0.8	Aug.	
9月	100.0	▲ 2.0	101.2	▲ 6.5	101.3	0.0	101.5	▲ 1.8	Sep.	
10月	99.6	▲ 0.4	106.4	▲ 8.7	100.5	▲ 0.8	103.8	▲ 3.9	Oct.	
11月	100.1	0.5	103.0	▲ 1.0	100.2	▲ 0.3	100.5	0.8	Nov.	

	生産者在庫 Inventory				生産者在庫率 Inventory Ratio					
	季節調整済指数 Seasonal Adjustment Index		原指数 Original Index		季節調整済指数 Seasonal Adjustment Index		原指数 Original Index			
	前月(期)比 %Change From Previous Month(Quarter)		前年 (同月期)比 %Change From Previous Year		前月(期)比 %Change From Previous Month(Quarter)		前年 (同月期)比 %Change From Previous Year			
平成 18 年			89.4	▲ 2.8			99.1	▲ 0.9	C.Y.	2006
19 年			93.3	4.4			96.8	▲ 2.3		2007
20 年			92.4	▲ 1.0			102.2	5.6		2008
平成18年度			91.2	▲ 5.4			98.3	▲ 0.7	F.Y.	2006
19年度			94.9	4.1			98.0	▲ 0.3		2007
20年度			95.3	0.4			103.9	6.0		2008
平成20年 期	95.0	▲ 1.2	95.6	▲ 1.3	103.8	4.2	105.9	6.0	Q3	2008
期	96.9	2.0	92.4	▲ 1.0	105.5	1.6	102.8	6.6	Q4	
平成21年 期	97.4	0.5	95.3	0.4	106.7	1.1	109.9	6.8	Q1	2009
期	96.6	▲ 0.8	95.1	0.4	108.4	1.6	105.7	8.9	Q2	
期	94.0	▲ 2.7	94.6	▲ 1.0	106.7	▲ 1.6	108.9	2.8	Q3	
平成20年 9月	95.0	▲ 1.2	95.6	▲ 1.3	101.9	▲ 6.5	102.4	1.9	Sep.	2008
10月	94.7	▲ 0.3	98.0	▲ 2.9	102.8	0.9	102.8	3.9	Oct.	
11月	96.1	1.5	101.0	▲ 0.3	107.0	4.1	111.0	10.7	Nov.	
12月	96.9	0.8	92.4	▲ 1.0	106.6	▲ 0.4	94.5	5.1	Dec.	
平成21年 1月	96.5	▲ 0.4	95.4	▲ 2.2	103.9	▲ 2.5	117.4	2.9	Jan.	2009
2月	97.6	1.1	98.1	1.8	107.2	3.2	113.7	12.8	Feb.	
3月	97.4	▲ 0.2	95.3	0.4	109.1	1.8	98.7	5.1	Mar.	
4月	97.3	▲ 0.1	96.3	4.2	108.6	▲ 0.5	101.3	12.9	Apr.	
5月	95.8	▲ 1.5	93.6	0.4	111.1	2.3	110.6	11.0	May	
6月	96.6	0.8	95.1	0.4	105.6	▲ 5.0	105.2	3.1	Jun.	
7月	96.0	▲ 0.6	98.8	0.0	106.1	0.5	110.0	5.7	Jul.	
8月	94.2	▲ 1.9	94.6	▲ 2.1	109.4	3.1	111.6	0.4	Aug.	
9月	94.0	▲ 0.2	94.6	▲ 1.0	104.7	▲ 4.3	105.2	2.7	Sep.	
10月	92.8	▲ 1.3	96.0	▲ 2.0	104.3	▲ 0.4	104.3	1.5	Oct.	
11月	94.8	2.2	99.6	▲ 1.4	112.3	7.7	116.5	5.0	Nov.	

23. 生産財 ; Producer goods

平成17年 = 100
index,2005= 100

	生産 Production				生産者出荷 Shipments					
	季節調整済指数 Seasonal Adjustment Index		原指数 Original Index		季節調整済指数 Seasonal Adjustment Index		原指数 Original Index			
	前月(期)比 %Change From Previous Month(Quarter)		前年 (同月期)比 %Change From Previous Year		前月(期)比 %Change From Previous Month(Quarter)		前年 (同月期)比 %Change From Previous Year			
平成 18 年			104.9	4.9			104.4	4.4	C.Y.	2006
19 年			109.0	3.9			108.3	3.7		2007
20 年			105.6	▲ 3.1			104.3	▲ 3.7		2008
平成18年度			105.9	4.9			105.2	4.1	F.Y.	2006
19年度			109.9	3.8			109.2	3.8		2007
20年度			94.6	▲ 13.9			94.2	▲ 13.7		2008
平成20年 期	107.0	▲ 4.2	108.2	▲ 0.5	105.9	▲ 3.6	107.2	▲ 0.9	Q3	2008
期	91.9	▲ 14.1	95.0	▲ 16.9	90.8	▲ 14.3	93.8	▲ 17.4	Q4	
平成21年 期	68.0	▲ 26.0	66.9	▲ 39.5	70.4	▲ 22.5	69.2	▲ 37.0	Q1	2009
期	78.6	15.6	76.2	▲ 29.8	79.3	12.6	76.6	▲ 28.1	Q2	
期	87.0	10.7	87.6	▲ 19.0	87.0	9.7	87.7	▲ 18.2	Q3	
平成20年 9月	105.8	▲ 0.2	111.0	0.6	104.4	▲ 0.3	110.5	▲ 0.2	Sep.	2008
10月	100.4	▲ 5.1	106.6	▲ 7.9	99.5	▲ 4.7	105.2	▲ 8.4	Oct.	
11月	93.1	▲ 7.3	94.5	▲ 17.8	91.2	▲ 8.3	91.7	▲ 19.4	Nov.	
12月	82.2	▲ 11.7	83.8	▲ 25.4	81.7	▲ 10.4	84.4	▲ 24.8	Dec.	
平成21年 1月	71.7	▲ 12.8	67.9	▲ 35.9	72.9	▲ 10.8	68.0	▲ 34.8	Jan.	2009
2月	65.0	▲ 9.3	62.3	▲ 43.4	67.7	▲ 7.1	64.6	▲ 40.8	Feb.	
3月	67.2	3.4	70.4	▲ 39.3	70.5	4.1	74.9	▲ 35.4	Mar.	
4月	73.6	9.5	71.5	▲ 34.0	74.5	5.7	72.6	▲ 31.9	Apr.	
5月	79.2	7.6	73.2	▲ 31.1	79.8	7.1	72.7	▲ 30.2	May	
6月	83.0	4.8	83.8	▲ 24.4	83.5	4.6	84.6	▲ 22.3	Jun.	
7月	85.0	2.4	87.9	▲ 22.3	85.1	1.9	87.9	▲ 21.7	Jul.	
8月	86.7	2.0	82.2	▲ 18.2	86.5	1.6	81.8	▲ 17.4	Aug.	
9月	89.3	3.0	92.7	▲ 16.5	89.4	3.4	93.5	▲ 15.4	Sep.	
10月	89.4	0.1	93.9	▲ 11.9	89.7	0.3	93.6	▲ 11.0	Oct.	
11月	91.8	2.7	94.2	▲ 0.3	91.0	1.4	92.7	1.1	Nov.	

	生産者在庫 Inventory				生産者在庫率 Inventory Ratio					
	季節調整済指数 Seasonal Adjustment Index		原指数 Original Index		季節調整済指数 Seasonal Adjustment Index		原指数 Original Index			
	前月(期)比 %Change From Previous Month(Quarter)		前年 (同月期)比 %Change From Previous Year		前月(期)比 %Change From Previous Month(Quarter)		前年 (同月期)比 %Change From Previous Year			
平成 18 年			103.2	3.0			100.2	0.2	C.Y.	2006
19 年			103.8	0.6			100.3	0.1		2007
20 年			114.7	10.5			109.9	9.6		2008
平成18年度			103.3	3.8			100.3	▲ 0.2	F.Y.	2006
19年度			103.5	0.2			100.1	▲ 0.2		2007
20年度			101.7	▲ 1.7			126.3	26.2		2008
平成20年 期	109.9	1.5	108.4	4.7	108.3	5.2	106.5	5.2	Q3	2008
期	115.0	4.6	114.7	10.5	130.1	20.1	128.2	32.8	Q4	
平成21年 期	103.6	▲ 9.9	101.7	▲ 1.7	162.2	24.7	167.3	64.7	Q1	2009
期	99.0	▲ 4.4	98.5	▲ 8.6	137.2	▲ 15.4	137.7	33.4	Q2	
期	97.5	▲ 1.5	96.2	▲ 11.3	121.2	▲ 11.7	119.2	11.9	Q3	
平成20年 9月	109.9	1.5	108.4	4.7	111.9	1.1	105.5	6.4	Sep.	2008
10月	111.5	1.5	110.2	7.1	116.2	3.8	111.2	17.1	Oct.	
11月	114.8	3.0	114.6	10.4	130.9	12.7	130.4	35.0	Nov.	
12月	115.0	0.2	114.7	10.5	143.2	9.4	142.9	46.0	Dec.	
平成21年 1月	110.8	▲ 3.7	114.1	6.1	159.9	11.7	176.2	62.4	Jan.	2009
2月	107.8	▲ 2.7	110.5	3.4	169.9	6.3	180.5	75.6	Feb.	
3月	103.6	▲ 3.9	101.7	▲ 1.7	156.9	▲ 7.7	145.2	55.1	Mar.	
4月	100.5	▲ 3.0	98.9	▲ 5.4	143.3	▲ 8.7	142.7	41.1	Apr.	
5月	100.0	▲ 0.5	100.7	▲ 6.0	140.1	▲ 2.2	145.4	37.2	May	
6月	99.0	▲ 1.0	98.5	▲ 8.6	128.1	▲ 8.6	125.1	21.9	Jun.	
7月	97.1	▲ 1.9	97.2	▲ 8.9	122.6	▲ 4.3	119.0	19.8	Jul.	
8月	98.4	1.3	98.9	▲ 9.1	123.5	0.7	128.0	11.6	Aug.	
9月	97.5	▲ 0.9	96.2	▲ 11.3	117.4	▲ 4.9	110.7	4.9	Sep.	
10月	96.4	▲ 1.1	95.3	▲ 13.5	114.1	▲ 2.8	109.2	▲ 1.8	Oct.	
11月	97.1	0.7	96.9	▲ 15.4	111.7	▲ 2.1	111.2	▲ 14.7	Nov.	

業種・財別 生産・出荷・在庫・在庫率 指数

分類	生産 Production						生産者出荷 Shipments							
	季節調整済指数 Seasonal Adjustment Index			原指数 Original Index			季節調整済指数 Seasonal Adjustment Index			原指数 Original Index				
	10月 Oct.	11月 Nov.	前月比 %Change From Previous Month	10月 Oct.	11月 Nov.	前年同月比 %Change From Previous Year	10月 Oct.	11月 Nov.	前月比 %Change From Previous Month	10月 Oct.	11月 Nov.	前年同月比 %Change From Previous Year		
業種	鉱工業	86.1	88.3	2.6	89.9	90.7	▲ 3.9	88.8	89.6	0.9	90.2	90.5	▲ 3.1	
	製造工業	86.1	88.3	2.6	89.9	90.7	▲ 3.9	88.8	89.6	0.9	90.2	90.5	▲ 3.0	
	業分	鉄鋼業	82.8	87.3	5.4	88.1	89.1	▲ 3.8	83.4	87.8	5.3	85.4	86.2	▲ 5.0
		非鉄金属工業	84.2	86.7	3.0	89.7	89.6	▲ 0.2	85.8	86.6	0.9	90.9	89.3	0.9
		金属製品工業	82.5	81.1	▲ 1.7	86.2	83.1	▲ 7.9	81.8	81.9	0.1	86.0	87.1	▲ 6.0
		一般機械工業	62.9	66.9	6.4	61.2	64.6	▲ 24.0	63.7	67.8	6.4	60.6	64.3	▲ 22.0
		電気機械工業	84.3	85.8	1.8	79.8	82.2	▲ 7.2	86.8	89.6	3.2	80.0	85.3	▲ 6.1
		情報通信機械工業	91.8	94.3	2.7	90.6	101.7	1.7	105.2	106.1	0.9	98.6	111.3	4.0
		電子部品・デバイス工業	112.1	111.4	▲ 0.6	120.3	116.0	8.8	107.9	106.1	▲ 1.7	118.5	110.9	11.1
		輸送機械工業	87.8	93.0	5.9	92.9	96.0	0.9	92.2	93.3	1.2	94.1	94.5	▲ 3.6
		輸送機械工業(除. 船舶・鉄道車両)	87.0	92.9	6.8	92.9	96.0	1.4	88.8	93.5	5.3	90.9	95.4	▲ 1.3
		精密機械工業	89.3	92.4	3.5	87.7	87.9	▲ 17.5	96.1	97.5	1.5	88.6	88.3	▲ 13.3
		窯業・土石製品工業	81.0	82.6	2.0	87.2	86.7	▲ 9.9	79.5	81.2	2.1	85.3	85.1	▲ 8.0
		化学工業	96.9	---	---	101.3	---	---	95.2	---	---	99.1	---	---
		化学工業(除. 医薬品)	89.8	92.2	2.7	93.4	94.4	6.3	90.4	90.9	0.6	93.5	91.3	8.6
		石油・石炭製品工業	89.8	91.8	2.2	88.0	91.1	▲ 1.9	91.0	88.9	▲ 2.3	88.6	88.7	▲ 4.2
		プラスチック製品工業	85.4	86.9	1.8	91.1	90.7	▲ 1.9	84.4	86.7	2.7	89.9	90.1	▲ 1.0
		パルプ・紙・紙加工品工業	87.7	86.5	▲ 1.4	92.2	87.9	▲ 6.1	90.7	89.6	▲ 1.2	94.5	91.2	▲ 1.4
		繊維工業	67.8	68.2	0.6	69.7	68.6	▲ 12.5	73.8	73.4	▲ 0.5	75.3	72.0	▲ 8.5
		食料品・たばこ工業	101.9	---	---	103.6	---	---	101.0	---	---	102.2	---	---
		その他工業	78.1	84.9	8.7	87.6	87.4	▲ 13.1	78.7	82.0	4.2	84.2	84.4	▲ 10.2
	ゴム製品工業	81.6	83.9	2.8	88.7	88.0	▲ 11.3	83.5	87.1	4.3	90.9	91.1	▲ 5.4	
	皮革製品工業	61.9	61.5	▲ 0.6	62.9	60.3	▲ 15.1	62.4	62.2	▲ 0.3	62.7	58.9	▲ 14.6	
家具工業	68.6	64.9	▲ 5.4	69.2	66.0	▲ 15.1	67.5	66.0	▲ 2.2	64.6	64.2	▲ 16.2		
印刷業	103.6	103.5	▲ 0.1	106.4	105.9	▲ 1.9	103.4	103.5	0.1	106.3	105.9	▲ 1.9		
木材・木製品工業	70.3	---	---	74.9	---	---	69.8	---	---	74.4	---	---		
その他製品工業	40.2	67.3	67.4	65.9	77.6	▲ 49.0	59.1	78.5	32.8	79.8	86.9	▲ 28.9		
業類	鉱業	94.7	89.6	▲ 5.4	97.9	92.6	▲ 11.3	101.5	103.4	1.9	99.4	105.2	▲ 4.2	
	(参考)													
	産業総合(鉱工業、電力・ガス事業)	86.6	88.8	2.5	90.0	90.9	▲ 3.8	89.5	90.2	0.8	90.3	90.7	▲ 3.1	
	電力・ガス事業	98.6	100.3	1.7	91.7	93.9	▲ 3.7	98.6	100.2	1.6	91.6	93.9	▲ 3.9	
	新日本標準産業分類(第12回改定)対応品目組替後(注)													
	はん用機械工業(新産業分類)	76.9	80.3	4.4	77.0	79.3	▲ 15.4	79.3	80.4	1.4	77.3	78.1	▲ 13.5	
	生産用機械工業(新産業分類)	50.4	55.5	10.1	48.0	52.5	▲ 33.5	49.8	56.7	13.9	46.6	52.4	▲ 31.3	
	業務用機械工業(新産業分類)	78.7	82.2	4.4	74.7	76.1	▲ 18.1	79.4	84.8	6.8	72.3	76.2	▲ 17.4	
	窯業・土石製品工業(新産業分類)	80.8	82.7	2.4	87.1	86.7	▲ 9.5	79.4	80.9	1.9	85.2	84.9	▲ 8.2	
	繊維工業(新産業分類)	68.4	68.5	0.1	70.1	68.9	▲ 13.0	74.1	74.0	▲ 0.1	75.5	72.5	▲ 8.0	
その他工業(新産業分類)	77.9	84.7	8.7	87.4	87.1	▲ 12.9	78.7	81.5	3.6	83.9	83.7	▲ 10.0		
財分	鉱工業	86.1	88.3	2.6	89.9	90.7	▲ 3.9	88.8	89.6	0.9	90.2	90.5	▲ 3.1	
	最終需要財	83.2	86.0	3.4	85.8	87.2	▲ 7.4	87.9	88.5	0.7	87.0	88.4	▲ 6.8	
	投資財	70.9	73.9	4.2	70.2	72.3	▲ 15.7	75.7	75.0	▲ 0.9	73.6	72.7	▲ 16.8	
	資本財	67.7	72.3	6.8	65.1	69.0	▲ 17.9	75.2	73.8	▲ 1.9	70.9	69.9	▲ 19.7	
	資本財(除. 輸送機械)	63.5	68.6	8.0	59.4	64.0	▲ 21.4	66.3	70.6	6.5	60.4	65.0	▲ 19.6	
	建設財	77.2	76.7	▲ 0.6	82.4	80.3	▲ 11.1	77.1	77.2	0.1	80.9	80.3	▲ 9.4	
	消費財	94.8	97.0	2.3	100.0	100.8	▲ 1.1	97.4	99.4	2.1	97.9	101.1	0.1	
	耐久消費財	89.3	93.2	4.4	93.4	98.4	▲ 1.3	94.4	98.8	4.7	93.4	101.5	▲ 0.5	
	非耐久消費財	99.6	100.1	0.5	106.4	103.0	▲ 1.0	100.5	100.2	▲ 0.3	103.8	100.5	0.8	
	生産財	89.4	91.8	2.7	93.9	94.2	▲ 0.3	89.7	91.0	1.4	93.6	92.7	1.1	
	鉱工業用生産財	89.1	91.7	2.9	93.9	94.1	0.1	89.4	90.8	1.6	93.9	93.0	2.1	
その他用生産財	91.7	92.1	0.4	94.7	94.9	▲ 5.0	90.5	89.6	▲ 1.0	90.9	90.8	▲ 6.3		

(注)「利用上の注意」参照。 Please refer to the REMARKS.

生産者在庫			Inventory			生産者在庫率			Inventory Ratio			Classification
季節調整済指数			原指数			季節調整済指数			原指数			
Seasonal Adjustment Index			Original Index			Seasonal Adjustment Index			Original Index			
10月 Oct.	11月 Nov.	前月比 %Change From Previous Month	10月 Oct.	11月 Nov.	前年同月比 %Change From Previous Year	10月 Oct.	11月 Nov.	前月比 %Change From Previous Month	10月 Oct.	11月 Nov.	前年同月比 %Change From Previous Year	
93.3	93.5	0.2	94.3	96.6	▲ 14.6	117.2	112.8	▲ 3.8	115.1	114.6	▲ 9.5	Mining and manufacturing
93.2	93.5	0.3	94.2	96.6	▲ 14.6	117.1	112.7	▲ 3.8	115.0	114.6	▲ 9.5	Manufacturing
89.7	91.7	2.2	89.6	93.0	▲ 10.3	106.8	103.3	▲ 3.3	104.0	106.4	▲ 6.3	Iron and steel
89.8	90.5	0.8	88.1	89.1	▲ 10.6	105.4	105.4	0.0	97.2	101.1	▲ 10.6	Non-ferrous metals
88.0	87.8	▲ 0.2	91.9	85.9	▲ 8.8	110.4	108.2	▲ 2.0	107.0	103.1	▲ 4.1	Fabricated metals
93.1	89.3	▲ 4.1	91.2	91.4	▲ 23.5	209.4	156.0	▲ 25.5	207.6	165.7	15.8	General machinery
117.0	112.4	▲ 3.9	112.7	112.2	15.4	105.5	103.6	▲ 1.8	105.3	101.4	▲ 4.5	Electrical machinery
102.2	115.8	13.3	112.2	134.7	▲ 24.3	81.6	89.8	10.0	85.0	90.9	▲ 35.9	Information and communication electronics equipment
153.0	154.4	0.9	144.1	150.3	▲ 27.4	144.9	152.5	5.2	125.6	140.0	▲ 33.0	Electronic parts and devices
68.3	71.7	5.0	75.4	83.0	▲ 31.5	81.9	81.5	▲ 0.5	86.7	92.5	▲ 25.9	Transport equipment
68.3	71.7	5.0	75.4	83.0	▲ 31.5	81.9	81.5	▲ 0.5	86.7	92.5	▲ 25.9	Transport equipment (excl. Ships and rolling stocks)
103.9	93.5	▲ 10.0	97.6	95.0	▲ 14.5	130.6	111.4	▲ 14.7	140.5	129.5	15.9	Precision instruments
92.9	93.4	0.5	94.6	94.7	▲ 14.4	128.7	127.3	▲ 1.1	122.4	120.2	▲ 1.8	Ceramics, stone and clay products
93.1	---	---	91.1	---	---	101.7	---	---	97.2	---	---	Chemicals
93.1	95.1	2.1	91.1	94.0	▲ 13.8	101.7	106.9	5.1	97.2	104.3	▲ 22.0	Chemicals (excl. Drugs)
90.8	92.0	1.3	98.6	98.0	▲ 13.6	104.5	111.8	7.0	117.4	113.0	▲ 7.6	Petroleum and coal products
92.1	93.4	1.4	92.2	93.6	▲ 8.7	108.6	109.7	1.0	102.0	104.4	▲ 9.3	Plastic products
97.4	96.0	▲ 1.4	99.0	96.6	▲ 8.9	109.0	110.9	1.7	107.5	110.1	▲ 5.1	Pulp, paper and paper products
82.4	82.4	0.0	83.2	84.2	▲ 11.9	119.4	118.4	▲ 0.8	118.8	126.2	▲ 1.6	Textiles
95.1	---	---	95.4	---	---	106.4	---	---	101.3	---	---	Foods and tobacco
91.2	90.3	▲ 1.0	91.3	90.9	▲ 11.7	129.7	127.1	▲ 2.0	123.2	126.2	1.5	Other manufacturing
103.9	100.3	▲ 3.5	104.2	99.2	▲ 22.3	122.2	115.9	▲ 5.2	113.8	108.8	▲ 17.3	Rubber products
94.0	93.8	▲ 0.2	94.5	95.8	0.8	164.8	157.1	▲ 4.7	163.0	166.5	21.1	Leather products
73.6	72.1	▲ 2.0	74.5	76.4	▲ 9.0	124.4	128.3	3.1	129.1	138.1	10.7	Furniture
---	---	---	---	---	---	---	---	---	---	---	---	Printing
95.8	---	---	94.3	---	---	136.5	---	---	125.3	---	---	Wood and wood products
87.0	92.4	6.2	89.0	93.2	▲ 8.4	117.0	111.4	▲ 4.8	104.8	112.6	17.2	Other products
145.2	132.7	▲ 8.6	149.2	139.5	23.8	160.3	138.3	▲ 13.7	156.0	140.2	23.0	Mining
93.3	93.5	0.2	94.3	96.6	▲ 14.6	117.2	112.8	▲ 3.8	115.1	114.6	▲ 9.5	Industries (Mining, Manufacturing, Electricity and Gas)
---	---	---	---	---	---	---	---	---	---	---	---	Electricity and gas
78.4	77.0	▲ 1.8	78.0	80.5	▲ 21.7	119.7	113.1	▲ 5.5	118.6	120.5	▲ 2.0	General-purpose machinery
117.6	110.9	▲ 5.7	115.0	113.4	▲ 22.7	336.4	222.7	▲ 33.8	330.1	236.8	35.9	Production machinery
76.7	69.5	▲ 9.4	70.8	67.2	▲ 26.0	102.2	81.2	▲ 20.5	111.9	95.9	▲ 7.4	Business oriented machinery
92.5	93.2	0.8	94.3	94.5	▲ 13.7	128.9	128.2	▲ 0.5	122.5	120.6	▲ 0.4	Ceramics, clay and stone products (2008 version)
83.1	83.2	0.1	83.9	84.9	▲ 12.8	119.0	118.1	▲ 0.8	118.8	125.5	▲ 3.3	Textiles (2008 version)
91.2	90.6	▲ 0.7	91.3	91.3	▲ 11.2	129.0	127.6	▲ 1.1	122.7	126.6	1.7	Other manufacturing (2008 version)
93.3	93.5	0.2	94.3	96.6	▲ 14.6	117.2	112.8	▲ 3.8	115.1	114.6	▲ 9.5	Mining and manufacturing
89.8	90.1	0.3	93.2	96.3	▲ 13.6	121.2	113.4	▲ 6.4	122.3	118.8	▲ 2.6	Final demand goods
93.3	91.6	▲ 1.8	94.5	94.9	▲ 15.1	154.2	134.2	▲ 13.0	153.6	135.9	5.2	Investment goods
91.8	88.7	▲ 3.4	92.3	92.4	▲ 24.3	185.4	143.6	▲ 22.5	191.9	156.1	9.5	Capital goods
100.2	94.7	▲ 5.5	97.4	95.8	▲ 21.9	218.5	162.8	▲ 25.5	225.8	175.7	18.7	Capital goods (excl. Transport equipment)
94.9	95.6	0.7	96.8	97.5	▲ 3.8	121.8	124.1	1.9	115.7	115.9	0.0	Construction goods
87.1	88.9	2.1	92.1	97.4	▲ 12.3	94.4	97.9	3.7	96.0	104.4	▲ 9.9	Consumer goods
82.6	85.1	3.0	88.8	95.4	▲ 20.4	84.0	84.8	1.0	87.2	91.7	▲ 24.3	Durable consumer goods
92.8	94.8	2.2	96.0	99.6	▲ 1.4	104.3	112.3	7.7	104.3	116.5	5.0	Non-durable consumer goods
96.4	97.1	0.7	95.3	96.9	▲ 15.4	114.1	111.7	▲ 2.1	109.2	111.2	▲ 14.7	Producer goods
96.7	97.4	0.7	95.0	96.8	▲ 15.8	114.6	111.7	▲ 2.5	108.5	111.1	▲ 15.6	For mining and manufacturing
94.0	93.8	▲ 0.2	98.2	98.0	▲ 11.9	109.6	111.2	1.5	115.1	111.7	▲ 6.4	For others

平成17年基準 生産・出荷・在庫・在庫率指数 ウェイト表

分類	生産(付)	出荷	在庫	在庫率	分類	生産(付)	出荷	在庫	在庫率
鉱工業	10000.0	10000.0	10000.0	9617.5	環式中間物	76.3	66.9	89.8	89.8
製造工業	9979.1	9990.1	9984.4	9601.9	有機薬品	92.0	98.0	71.3	71.3
鉄鋼業	599.7	547.4	1062.1	1024.9	プラスチック	172.5	191.7	514.1	514.1
鉄素製品(含・鋼半製品)	99.9	30.5	313.0	275.8	合成ゴム	46.9	35.7	147.0	147.0
熱間圧延鋼材	225.7	242.9	325.2	325.2	写真感光材料	22.7	22.2	28.3	28.3
鋼管	34.7	55.1	117.7	117.7	石けん・合成洗剤・界面活性剤	58.1	42.2	56.0	56.0
冷間仕上鋼材	132.7	88.3	138.4	138.4	化粧品	164.1	93.6	316.1	316.1
めっき鋼材	40.4	66.3	107.6	107.6	塗料・印刷インキ	58.6	69.6	102.1	102.1
鋳鍛造品	66.3	64.3	60.2	60.2	医薬品	358.3	208.9	0.0	0.0
(特掲:普通鋼鋼材)	313.5	300.3	456.8	456.8	(特掲:石油化学製品)	327.0	329.0	608.8	608.8
(特掲:特殊鋼鋼材)	120.0	152.3	232.1	232.1	石油・石炭製品工業	99.9	520.8	413.4	413.4
非鉄金属工業	211.7	262.8	276.5	276.5	石油製品	93.8	511.7	392.2	392.2
非鉄金属地金	55.5	56.5	73.0	73.0	石炭製品	6.1	9.1	21.2	21.2
伸銅・アルミニウム圧延製品	59.3	86.6	113.7	113.7	プラスチック製品工業	383.7	337.9	538.6	538.6
電線・ケーブル	42.3	63.3	89.8	89.8	パルプ・紙・紙加工品工業	241.0	238.8	330.7	315.4
非鉄金属鋳物	54.6	56.4	0.0	0.0	パルプ	21.8	4.1	15.3	0.0
金属製品工業	566.8	479.9	715.5	640.0	紙	149.6	142.2	260.0	260.0
建設用金属製品	87.1	74.2	0.0	0.0	板紙	42.8	42.9	49.6	49.6
建築用金属製品	114.1	105.6	132.9	132.9	紙加工品	26.8	49.6	5.8	5.8
暖ちゅう房熱機器	56.6	55.5	208.8	133.3	繊維工業	200.9	159.6	422.3	422.3
その他の金属製品	309.0	244.6	373.8	373.8	化学繊維	27.3	20.9	71.4	71.4
一般機械工業	1318.2	1159.9	922.2	879.3	紡績	5.7	5.3	27.9	27.9
ボイラ・原動機	136.1	116.7	78.1	78.1	織物	36.1	21.6	82.9	82.9
土木建設機械	104.2	108.9	152.8	152.8	染色整理	16.8	16.3	23.9	23.9
化学機械	11.8	9.6	0.0	0.0	衣類	84.4	63.5	174.3	174.3
生活関連産業用機械	56.3	43.2	0.0	0.0	その他の繊維製品	30.6	32.0	41.9	41.9
半導体・フラットパネル製造装置	146.6	141.5	0.0	0.0	食料品・たばこ工業	721.2	779.4	430.8	430.8
風水力機械・油圧機器	130.4	106.6	47.9	47.9	肉製品	21.6	33.7	0.0	0.0
運搬機械	25.7	22.7	0.0	0.0	乳製品	85.6	98.6	1.8	1.8
産業用ロボット	41.2	33.2	0.0	0.0	水産製品	78.0	66.6	12.9	12.9
農業用機械	31.0	30.6	60.4	33.4	野菜・果実製品	27.6	22.1	0.0	0.0
金属工作機械	99.2	84.5	105.9	105.9	油脂・調味料	75.6	83.0	32.1	32.1
金属加工機械	26.0	19.6	12.3	2.2	その他の食料品	69.7	89.0	78.6	78.6
繊維機械	22.1	17.9	8.2	8.2	清涼飲料	137.2	120.8	132.0	132.0
冷凍機・同応用装置	56.5	68.1	114.3	108.5	酒類	180.2	188.9	28.3	28.3
金型	50.6	30.0	0.0	0.0	たばこ	45.7	76.7	145.1	145.1
機械工具	60.9	35.7	87.6	87.6	その他工業	533.9	365.2	538.5	538.5
その他の一般機械	54.9	79.2	91.7	91.7	ゴム製品工業	153.6	121.2	136.3	136.3
一般機械器具部品	264.7	211.9	163.0	163.0	皮革製品工業	12.3	12.6	35.5	35.5
電気機械工業	607.3	641.3	467.7	289.2	家具工業	85.3	70.1	131.2	131.2
回転電気機械	74.3	76.2	0.0	0.0	金属製家具	68.7	57.0	93.0	93.0
静止電気機械	33.1	37.9	6.1	6.1	木製家具	16.6	13.1	38.2	38.2
開閉制御装置・機器	115.8	127.5	0.0	0.0	印刷業	180.7	69.2	0.0	0.0
民生用電気機械	118.4	117.8	265.4	98.3	木材・木製品工業	57.3	54.3	165.8	165.8
配線・照明器具	74.6	89.0	129.9	129.9	その他製品工業	44.7	37.8	69.7	69.7
電子応用装置	36.4	40.7	0.0	0.0	楽器	3.3	8.8	16.8	16.8
電気計測器	75.0	57.7	3.7	0.0	文具	13.1	16.0	33.6	33.6
電池	47.0	65.3	52.0	52.0	玩具	28.3	13.0	19.3	19.3
その他の電気機械	32.7	29.2	10.6	2.9	鉱業	20.9	9.9	15.6	15.6
情報通信機械工業	433.4	461.2	350.5	332.3	産業総合(鉱工業・電力・ガス事業)	10424.2	10612.9	10000.0	9617.5
通信機械	150.0	135.4	5.5	5.5	電力・ガス事業	424.2	612.9	0.0	0.0
民生用電子機械	129.0	173.9	292.2	274.0	新日本標準産業分類(第12回改定)対応品目組替後(注)				
電子計算機	124.2	129.8	42.8	42.8	はん用機械工業(新産業分類)	613.4	526.0	403.3	397.5
その他の情報通信機械	30.2	22.1	10.0	10.0	生産用機械工業(新産業分類)	672.3	571.6	427.2	390.1
電子部品・デバイス工業	799.3	763.7	391.3	391.3	業務用機械工業(新産業分類)	124.4	139.6	197.0	197.0
電子部品	382.1	381.7	79.9	79.9	窯業・土石製品工業(新産業分類)	289.6	203.7	621.7	606.8
半導体素子	57.7	61.5	56.5	56.5	繊維工業(新産業分類)	204.3	161.5	433.4	433.4
集積回路	315.7	280.3	254.9	254.9	その他工業(新産業分類)	544.0	386.0	553.6	558.6
半導体部品	43.8	40.2	0.0	0.0	最終需要財	4935.4	5067.8	4636.4	4327.7
輸送機械工業	1685.8	2014.7	831.9	831.9	投資財	2352.5	2268.0	2037.2	1980.1
輸送機械工業(除・船舶・鉄道車両)	1568.2	1888.0	831.9	831.9	資本財	1662.1	1654.8	1030.9	984.3
乗用車	852.8	1146.1	563.8	563.8	製造設備用	530.7	451.8	134.0	123.9
バス	16.9	21.8	21.9	21.9	電力用	148.1	163.3	49.1	45.4
トラック	172.2	220.8	173.4	173.4	通信・放送用	48.8	49.3	22.4	22.4
自動車部品	456.1	419.9	4.4	4.4	農業用	31.0	30.6	60.4	33.4
二輪自動車	39.2	51.0	50.8	50.8	建設用	129.6	126.3	183.7	183.7
産業車両	31.0	28.4	17.6	17.6	輸送用	381.3	470.8	247.8	247.8
船舶・同機関	104.2	111.3	0.0	0.0	事務用	175.4	185.4	145.5	145.5
鉄道車両	13.4	15.4	0.0	0.0	その他	217.2	177.3	188.0	182.2
(特掲:乗用車・バス・トラック)	1041.9	1388.7	759.1	759.1	建設財	690.4	613.2	1006.3	995.8
精密機械工業	102.0	98.1	125.4	125.4	建築用	568.1	510.1	789.6	779.1
計測機器	80.7	63.0	73.3	73.3	土木用	122.3	103.1	216.7	216.7
光学部品	11.2	14.3	32.0	32.0	消費財	2582.9	2799.8	2599.2	2347.6
時計	10.1	20.8	20.1	20.1	耐久消費財	1267.9	1605.1	1397.9	1146.3
窯業・土石製品工業	293.0	205.6	632.8	617.9	家事用	62.3	66.4	169.4	169.4
ガラス・同製品	76.1	51.2	172.5	172.5	冷暖房用	62.5	59.1	230.2	0.0
セメント・同製品	94.1	68.0	232.7	232.7	家具・装備品用	43.4	42.0	80.5	77.3
陶磁器	32.4	22.7	128.2	128.2	教養・娯楽用	246.5	305.7	276.9	258.7
ファインセラミックス	47.6	29.2	31.5	16.6	乗用車・二輪車	853.2	1131.9	640.9	640.9
その他の窯業・土石製品	42.8	34.5	67.9	67.9	非耐久消費財	1315.0	1194.7	1201.3	1201.3
化学工業	1181.3	953.8	1534.2	1534.2	家事用	649.7	423.8	555.6	555.6
化学工業(除・医薬品)	823.0	744.9	1534.2	1534.2	教養・娯楽用	105.2	236.6	250.1	250.1
化学肥料	9.6	8.3	61.3	61.3	被服・履き物	92.2	71.4	196.0	196.0
ソーダ工業製品	11.3	11.7	10.1	10.1	飲食料品	467.9	462.9	199.6	199.6
無機薬品・顔料・触媒	32.7	35.1	63.1	63.1	生産財	5064.6	4932.2	5363.6	5289.8
高圧ガス	15.0	11.9	11.6	11.6	鉱工業用生産財	4601.7	4403.6	4854.0	4780.2
石油系芳香族	63.2	58.0	63.4	63.4	その他用生産財	462.9	528.6	509.6	509.6

(注)「利用上の注意」参照

実 数 表 Actual figures

- (注) 1. 実数表には、生産動態調査結果にもとづいた指数作成用の実数を掲載しています。
 2. 印を付してある品目は、生産動態統計調査の改正及び調査対象の見直し等により、それ以前の実績との間で不連続を生じたため、前月比、前年同月比及び季調済前月比について連続性を確保して計算しているものである。
 3. 印を付してある品目は、在庫を生産で除して在庫率を求めている品目である。
 4. 印を付してある品目は、1又は2事業所による数値の為、秘密保護により数値を秘匿している。
 5. 格付は、指数採用品目の特殊分類の格付けである。

資本財 a . 資・製：製造設備用 b . 資・電：電力用 c . 資・通：通信・放送用 d . 資・農：農業用 e . 資・建：建設用 f . 資・輸：輸送用 g . 資・事：事務用 h . 資・他：その他の資本財	耐久消費財 k . 耐・家：家事用 l . 耐・冷：冷暖房用 m . 耐・装：家具・装備品用 n . 耐・教：教養・娯楽用 o . 耐・乗：乗用車・二輪車 (含む二輪車)
建設財 i . 建・建：建築用 j . 建・土：土木用	非耐久消費財 p . 非・家：家事用 q . 非・教：教養・娯楽用 r . 非・被：被服及び履き物 s . 非・食：食料品
	生産財 t . 生・鉱：鉱工業用生産財 u . 生・他：その他用生産財

Notes

1. Figures in the following list are the actual figures in the Current Survey of Production, with which indices of Industrial Production are compiled.
2. We revised the "Current Survey of Production", so in some categories of goods the items surveyed were changed and thus the figures are not compared with the before. In order to compare the data, we calculate month-to-month and year-to-year percent changes. These goods are designated by the mark.
3. We mark " " on the goods whose inventory ratio is calculated as Inventories divided by Production.
4. The individual data for the item with " " mark are kept secret, because these data are collected from only one or two firms.
5. We define indices as follows.

Capital Goods a . for manufacturing equipment b . for electricity c . for communication and broadcasting d . for agriculture e . for construction f . for transportation g . for office work h . miscellaneous capital goods	Durable Consumer Goods k . for household use l . for heating and cooling equipment m . for furniture and furnishings n . for education and amusement o . Passenger cars and motorcycles
Construction Goods i . for construction j . for engineering	Non-durable Consumer Goods p . for household use q . for education and amusement r . Clothing and Footwear s . Food
	Producer Goods t . for Manufacturing u . for Other Uses

(前月比・前年同月比・在庫率 = %)

分類 Classification	品目 Goods	単位 Unit 格付 *1	項目 Item	10月 2009 Oct.	11月 Nov.	原指数 Original Index		季調済指数
						前月比 %Change From Previous Month	前年同月比 %Change From Previous Year	前月比 %Change From Previous Month (Seasonal adjust- ment index)
鉄鋼業 Iron and steel	銑鉄 Pig iron	t 生・鋳	生産 P	6613872	6660026			5.3
			出荷 S	321922	301664	0.6	1.8	0.1
			在庫 I	1016151	982763	6.3	2.0	4.1
			在庫率 IR	---	---	3.3	29.7	---
鉄素製品(含・鋼半製品) Crude steel (incl. Semi- finished steel)	フェロアロイ Ferro-alloys	t 生・鋳	生産 P	65068	71265			4.0
			出荷 S	70181	68067	9.5	6.1	0.2
			在庫 I	129571	131291	3.0	0.8	0.4
			在庫率 IR	184.6	192.9	1.3	2.6	0.1
	粗鋼 Crude steel	t 生・鋳	生産 P	8800501	8857416			3.8
			出荷 S	15630	12050	0.6	0.4	23.2
			在庫 I	60416	63609	22.9	18.1	1.2
			在庫率 IR	---	---	5.2	17.7	---
	鋼半製品 Semi-finished steel	t 生・鋳	生産 P	8607015	8664931			3.9
			出荷 S	794065	764901	0.7	1.8	2.8
			在庫 I	3533362	3608891	3.7	44.9	2.1
			在庫率 IR	41.1	41.6	2.2	6.0	5.6
熱間圧延鋼材 Hot rolled steel	鋼矢板 Steel pilings	t 建・土	生産 P	70060	69602			12.8
			出荷 S	56454	78959	0.7	13.5	11.8
			在庫 I	47231	37720	39.9	4.8	23.1
			在庫率 IR	83.7	47.8	20.1	2.2	28.8
	H形鋼 Wide flange beams	t 建・建	生産 P	273064	253542			1.5
			出荷 S	249253	241333	7.1	14.3	0.4
			在庫 I	154626	168038	3.1	21.4	10.9
			在庫率 IR	62.0	69.6	8.7	3.2	9.7
	大中小形鋼 Heavy, medium and light shapes	t 建・建 生・鋳	生産 P	169317	159061			2.8
			出荷 S	173544	152344	6.2	21.3	9.1
			在庫 I	116005	122662	12.2	21.5	2.4
			在庫率 IR	66.8	80.5	5.6	14.2	15.1
	小形棒鋼 Light bars	t 建・建	生産 P	745066	697693			1.5
			出荷 S	729046	670528	6.3	2.0	1.7
			在庫 I	549761	573828	8.1	2.2	0.4
			在庫率 IR	75.4	85.6	4.3	4.1	5.1
普通鋼線材 Ordinary wire rods	t 生・鋳	生産 P	130816	134232			11.4	
		出荷 S	115598	121524	2.7	19.1	19.4	
		在庫 I	63831	68276	5.2	20.5	15.8	
		在庫率 IR	55.2	56.2	6.9	13.8	2.8	
普通鋼鋼板 Ordinary steel sheets and plates	t 生・鋳	生産 P	942749	963297			8.1	
		出荷 S	921386	932019	2.1	17.3	4.7	
		在庫 I	481901	502447	1.2	16.6	7.3	
		在庫率 IR	52.3	53.9	4.4	0.5	2.5	
普通鋼鋼帯 Ordinary steel strips	t 生・鋳	生産 P	3773727	3718526			2.8	
		出荷 S	1550665	1548497	1.4	11.0	1.4	
		在庫 I	868190	914086	0.1	25.3	2.7	
		在庫率 IR	56.0	59.0	5.3	5.4	2.5	
特殊鋼熱間圧延鋼材 Special hot-rolled steel	t 生・鋳	生産 P	1446017	1531062			10.8	
		出荷 S	1022972	1092804	5.9	5.8	8.8	
		在庫 I	551968	580143	6.7	8.9	4.1	
		在庫率 IR	54.0	53.1	5.1	13.6	8.8	
鋼管 Steel pipes and tubes	普通鋼熱間鋼管 Ordinary hot-steel pipes and tubes	t 建・土 生・鋳	生産 P	332939	343403			4.7
			出荷 S	300237	286210	3.2	20.4	2.4
			在庫 I	257428	278758	4.8	24.7	4.8
			在庫率 IR	85.7	97.4	8.3	23.1	7.2
	特殊鋼熱間鋼管 Special hot-steel pipes and tubes	t 生・鋳	生産 P	145558	175990			20.3
			出荷 S	110121	146361	20.9	26.9	29.9
			在庫 I	191076	206583	33.0	34.0	8.2
			在庫率 IR	173.5	141.1	8.1	6.3	14.1
冷間仕上鋼材 Cold finished steel	普通鋼冷延広幅帯鋼 Ordinary cold-rolled wide strips	t 生・鋳	生産 P	1846500	1843981			6.1
			出荷 S	612421	590903	0.2	2.5	5.7
			在庫 I	386162	393362	3.5	14.4	4.1
			在庫率 IR	63.1	66.6	1.8	6.0	0.8

* 1. Classification by Use of Goods

P: Production, S: Shipments, I: Inventories, IR: Inventory Ratio

(前月比・前年同月比・在庫率 = %)

分類 Classification	品目 Goods	単位 Unit 格付 *1	項目 Item	10月 2009 Oct.	11月 Nov.	原指数 Original Index		季調済指数 前月比 %Change From Previous Month (Seasonal adjust- ment index)	
						前月比 %Change From Previous Month	前年同月比 %Change From Previous Year		
	普通鋼冷延電気鋼帯 Ordinary cold-rolled electrical sheets and strips	t 生・鋳	生産	P	137574	151651	10.3	4.6	15.7
			出荷	S	126155	146617	16.2	1.5	22.4
			在庫	I	61338	66357	8.3	1.3	2.2
			在庫率	IR	48.6	45.3	6.7	2.8	12.4
	冷間ロール成型軽量形鋼 Cold formed steel shapes	t 建・建	生産	P	42480	38501	9.3	17.3	7.4
			出荷	S	41092	38522	6.3	16.0	2.1
			在庫	I	21840	21333	2.3	28.7	3.3
			在庫率	IR	53.1	55.4	4.4	15.1	0.8
	特殊鋼冷間仕上鋼材 Special cold-finished steel	t 生・鋳	生産	P	219779	233455	6.2	9.8	12.4
			出荷	S	223678	216501	3.2	6.1	1.6
			在庫	I	107914	118669	10.0	24.3	10.2
			在庫率	IR	48.2	54.8	13.8	28.6	11.6
	特殊鋼磨棒鋼 Special cold-finished bars	t 生・鋳	生産	P	54427	55689	2.2	12.7	7.3
			出荷	S	52062	54376	4.5	11.8	7.8
			在庫	I	35567	35576	0.0	20.7	0.1
			在庫率	IR	68.3	65.4	4.3	10.0	7.0
	特殊鋼冷間圧造用炭素鋼線 Special carbon steel wires for cold heading and cold forging	t 生・鋳	生産	P	62509	62479	0.0	10.6	3.6
			出荷	S	60009	60649	1.1	9.6	4.8
			在庫	I	10241	9950	2.8	7.0	1.4
			在庫率	IR	17.1	16.4	4.1	15.5	5.4
めっき鋼材 Metallic coated steel	ブリキ Tin plates	t 生・鋳	生産	P	91698	91628	0.0	1.0	2.0
			出荷	S	89837	83743	6.7	3.7	0.1
			在庫	I	55580	61946	11.4	5.9	1.8
			在庫率	IR	61.9	74.0	19.6	2.2	1.9
	ティンフリースチール Tin-free steel	t 生・鋳	生産	P	69712	66944	4.0	9.3	2.4
			出荷	S	74966	69115	7.8	0.0	6.3
亜鉛めっき鋼板 Galvanized sheets	t 生・鋳	生産	P	1033117	1084847	5.0	4.1	11.7	
		出荷	S	1023345	1045622	2.1	2.1	11.3	
		在庫	I	536118	556482	3.8	23.7	6.7	
		在庫率	IR	52.4	53.2	1.5	22.1	4.5	
鑄鍛造品 Steel castings and forgings	鍛鋼品 Steel forgings	t 生・鋳	生産	P	46874	45461	3.1	24.3	0.1
			出荷	S	27923	27862	0.3	24.2	2.9
			在庫	I	15537	15539	0.0	31.6	0.1
			在庫率	IR	55.6	55.8	0.3	9.8	1.1
	鑄鋼品 Steel castings	t 生・鋳	生産	P	17504	16841	3.8	35.0	3.3
			出荷	S	11050	10192	7.8	28.0	2.9
			在庫	I	20746	20813	0.2	15.8	1.9
			在庫率	IR	187.7	204.2	8.8	16.9	1.1
銑鉄鑄物 Iron castings	t 生・鋳	生産	P	268217	268898	0.3	12.6	5.0	
		出荷	S	171682	174486	1.6	20.7	6.4	
		在庫	I	85986	85719	0.4	25.4	0.4	
		在庫率	IR	50.1	49.1	2.0	5.9	8.3	
鉄系鍛工品 Ferrous forgings	t 生・鋳	生産	P	155621	161421	3.8	8.3	6.2	
		出荷	S	---	---	---	---	---	
		在庫	I	---	---	---	---	---	
		在庫率	IR	---	---	---	---	---	
非鉄金属工業 Non-ferrous metals	アルミニウム合金地金 Aluminum alloy ingots	t 生・鋳	生産	P	206706	211689	2.4	1.8	4.1
			出荷	S	26984	26264	2.6	5.4	2.1
			在庫	I	11774	13107	11.4	9.7	7.5
			在庫率	IR	43.6	49.9	14.4	14.4	4.4
非鉄金属地金 Refining of non-ferrous metals	アルミニウム二次合金地金 Secondary aluminum alloy ingots	t 生・鋳	生産	P	84944	86412	1.8	5.9	3.1
			出荷	S	81575	83356	2.2	2.8	3.1
			在庫	I	35066	36413	3.9	11.8	1.1
			在庫率	IR	43.0	43.7	1.6	9.4	0.1
電気金 Electrolytic gold	kg 生・鋳	生産	P	12337	10304	16.5	12.8	14.4	
		出荷	S	12796	10534	17.7	25.9	19.6	
		在庫	I	6515	6286	3.5	17.1	1.3	
		在庫率	IR	50.9	59.7	17.3	7.1	19.7	

* 1. Classification by Use of Goods

P: Production, S: Shipments, I: Inventories, IR: Inventory Ratio

(前月比・前年同月比・在庫率 = %)

分類 Classification	品目 Goods	単位 Unit 格付 *1	項目 Item	10月 2009 Oct.	11月 Nov.	原指数 Original Index		季調済指数 前月比 %Change From Previous Month (Seasonal adjust- ment index)		
						前月比 %Change From Previous Month	前年同月比 %Change From Previous Year			
電気銅 Electrolytic copper	生・鋳	t	生産	P	112039	122063	8.9	3.4	14.1	
			出荷	S	117538	112320	4.5	0.7	0.6	
			在庫	I	31952	32903	3.0	14.4	7.9	
			在庫率	IR	27.2	29.3	7.8	15.0	10.9	
			生産	P	51687	48899	5.5	2.8	0.0	
			出荷	S	51915	49688	4.3	0.4	2.4	
亜鉛 Zinc	生・鋳	t	在庫	I	22130	21341	3.5	20.1	5.2	
			在庫率	IR	42.6	43.0	0.9	20.6	0.3	
			生産	P	69013	69968	1.4	0.6	4.5	
			出荷	S	68316	67497	1.2	0.4	1.0	
			在庫	I	27018	28116	4.1	14.6	2.1	
			在庫率	IR	39.5	41.7	5.6	14.2	0.9	
伸銅・アルミニウム圧延製品 Copper and copper-base alloys and aluminum rolling products	伸銅製品 Elongated copper products	生・鋳	生産	P	98358	101374	3.1	5.8	4.2	
			出荷	S	96280	96643	0.3	1.0	5.5	
			在庫	I	65139	65774	0.9	17.3	3.4	
			在庫率	IR	67.7	68.1	0.6	18.0	9.0	
	アルミニウム板製品 Aluminum mill products (Flat rolled products)	生・鋳	t	生産	P	64571	63002	2.5	6.9	0.3
				出荷	S	32243	32184	0.1	3.7	3.4
				在庫	I	11961	12373	3.5	9.3	5.5
				在庫率	IR	37.1	38.4	3.5	5.2	4.0
	アルミニウム押出製品 Aluminum mill products (Extruded products)	生・鋳	t	生産	P	10632	9902	6.8	4.4	3.6
				出荷	S	10492	9920	5.5	7.5	1.0
				在庫	I	5116	5047	1.4	20.4	2.1
				在庫率	IR	48.8	50.9	4.3	25.9	0.2
電線・ケーブル Electric wires and cables	機器用絶縁電線(輸送機器用を除く) Appliance wires (Excluding wires and cables for transport equipment)	導体 生・鋳	生産	P	3410	3433	0.6	1.7	6.0	
			出荷	S	3392	3319	2.1	10.4	2.2	
			在庫	I	3576	3678	2.8	19.2	4.5	
			在庫率	IR	105.4	110.8	5.1	9.8	2.8	
	輸送機器用絶縁電線 Wires and cables for transport equipment	導体 生・鋳	t	生産	P	4292	4246	1.0	2.3	3.4
				出荷	S	4266	4196	1.7	2.5	2.9
				在庫	I	1021	1011	0.9	12.0	2.2
				在庫率	IR	23.9	24.1	0.8	14.0	3.2
	通信用電線・ケーブル Telecommunication wires / cables	導体 資・通	t	生産	P	2567	2480	3.3	4.6	3.6
				出荷	S	2762	2694	2.5	0.8	4.4
				在庫	I	5263	5308	0.9	1.7	0.3
				在庫率	IR	190.6	197.0	3.3	2.5	4.2
電力用電線・ケーブル Power wires / cables	導体 資・電	t	生産	P	17583	16416	6.7	15.1	3.3	
			出荷	S	20720	19815	4.3	20.6	4.9	
			在庫	I	11024	10782	2.2	15.7	3.6	
			在庫率	IR	53.2	54.4	2.3	6.0	1.4	
通信用ケーブル光ファイバ製品 Optical fiber products for telecommunication cables	Kmc 資・通	core	生産	P	826859	907173	9.6	0.7	9.9	
			出荷	S	817521	920424	12.6	0.5	15.6	
			在庫	I	373334	352402	5.6	1.6	1.2	
			在庫率	IR	45.7	38.3	16.2	1.2	15.9	
非鉄金属鋳物 Non-ferrous metal castings	銅・銅合金鋳物 Copper / copper alloy castings	生・鋳	生産	P	6388	6382	0.0	17.4	0.8	
			出荷	S	---	---	---	---	---	
			在庫	I	---	---	---	---	---	
			在庫率	IR	---	---	---	---	---	
	アルミニウム鋳物 Aluminum alloy castings	生・鋳	t	生産	P	32090	32016	0.2	5.9	3.1
				出荷	S	---	---	---	---	---
				在庫	I	---	---	---	---	---
				在庫率	IR	---	---	---	---	---
	アルミニウムダイカスト Aluminum alloy die castings	生・鋳	t	生産	P	80780	80320	0.6	7.1	3.8
出荷				S	---	---	---	---	---	
在庫				I	---	---	---	---	---	
在庫率				IR	---	---	---	---	---	
金属製品工業 Fabricated metals 建設用金属製品 Fabricated structural metal products	鉄骨 Structural steel frames	建・建	生産	P	100034	92293	7.8	26.8	5.2	
			出荷	S	---	---	---	---	---	
			在庫	I	---	---	---	---	---	
			在庫率	IR	---	---	---	---	---	

* 1. Classification by Use of Goods

P: Production, S: Shipments, I: Inventories, IR: Inventory Ratio

(前月比・前年同月比・在庫率 = %)

分類 Classification	品目 Goods	単位 Unit 格付 *1	項目 Item	10月 2009 Oct.	11月 Nov.	原指数 Original Index		季調済指数 前月比 %Change From Previous Month (Seasonal adjust- ment index)
						前月比 %Change From Previous Month	前年同月比 %Change From Previous Year	
						生産 出荷 在庫 在庫率	P S I IR	
	軽量鉄骨 Light structural steel frames	t 建・建	生産 出荷 在庫 在庫率	18308 --- --- ---	19414 --- --- ---	6.0 --- --- ---	9.7 --- --- ---	7.7 --- --- ---
建築用金属製品 Metal products of building	木造住宅用アルミニウムサッシ Aluminum sashes for wooden houses	t 建・建	生産	7932	7530	5.1	10.4	0.7
			出荷	10702	10052	6.0	9.3	0.5
			在庫	5802	5908	1.8	14.7	6.4
			在庫率	54.2	58.8	8.5	5.9	7.1
	ビル用アルミニウムサッシ Aluminum sashes for building	t 建・建	生産	7454	6911	7.2	22.1	5.0
			出荷	8318	7611	8.6	21.0	6.3
			在庫	1796	1780	0.9	21.9	0.1
			在庫率	21.6	23.4	8.3	1.2	6.7
	アルミニウムドア Aluminum doors	t 建・建	生産	1829	1760	3.8	4.1	3.1
			出荷	2258	2176	3.6	4.4	3.6
在庫			946	896	5.3	30.5	2.0	
在庫率			41.9	41.2	1.7	27.3	3.2	
アルミニウムエクステリア Aluminum exterior	t 建・建	生産	5591	5582	0.1	10.5	2.7	
		出荷	6513	6920	6.1	4.1	5.1	
		在庫	5617	4927	12.2	21.8	5.9	
		在庫率	86.2	71.2	17.4	18.5	11.4	
スチール・ステンレスドア Steel and stainless doors	t 建・建	生産	4995	5330	6.8	5.4	4.0	
		出荷	6158	6537	6.2	0.7	3.3	
		在庫	1783	1611	9.7	40.7	9.3	
		在庫率	29.0	24.6	15.2	41.1	13.4	
スチール・ステンレスシャッター Steel and stainless shutters	t 建・建	生産	8449	7013	16.9	15.6	11.9	
		出荷	8406	7123	15.2	15.0	10.1	
		在庫	731	620	15.2	20.9	11.5	
		在庫率	8.7	8.7	0.0	7.4	2.0	
暖ちゅう房熱機器 Equipment for heating and kitchen	ガスこんろ Gas cooking appliances	台 耐・家	生産	444127	419054	5.6	2.5	4.9
			出荷	370825	405641	9.5	0.5	1.9
			在庫	575671	571603	0.6	6.7	2.6
			在庫率	155.2	140.9	9.3	7.3	6.1
	ガス湯沸器 Gas-fired water heaters	台 耐・家	生産	175605	169897	3.3	20.2	0.7
			出荷	194326	212256	9.2	3.9	1.4
			在庫	251151	221293	11.9	30.0	5.5
			在庫率	129.2	104.3	19.2	32.5	2.2
	ガス風呂がま Gas bath boilers	台 建・建	生産	104492	102697	1.7	10.6	0.8
			出荷	92243	108767	17.9	0.5	5.5
在庫			70842	64558	8.8	36.2	8.0	
在庫率			76.8	59.4	22.6	35.8	14.2	
石油ストーブ Oil-fired space heaters	台 耐・冷	生産	526208	535407	1.7	79.4	4.6	
		出荷	667618	1145209	71.5	1.4	1.8	
		在庫	1415378	812108	42.6	1.7	6.7	
		在庫率	---	---	---	---	---	
石油温水給湯暖房機 Oil-fired water heaters and space heaters	台 建・建	生産	30991	31746	2.4	16.6	0.1	
		出荷	30551	33554	9.8	7.8	2.8	
		在庫	27959	26705	4.5	13.3	1.2	
		在庫率	91.5	79.6	13.0	19.5	3.4	
その他の金属製品 Other metal products	鋼索 Wire ropes	t 生・鋳	生産	34538	33437	3.2	14.4	0.8
			出荷	22511	21218	5.7	20.1	2.5
			在庫	28873	30223	4.7	7.3	3.9
			在庫率	128.3	142.4	11.1	15.9	6.2
	電気溶接棒 Electrical welding rods	t 生・鋳	生産	20310	20862	2.7	13.0	11.9
			出荷	19922	19738	1.0	19.0	2.5
			在庫	16445	17474	6.3	63.6	3.8
			在庫率	82.5	88.5	7.3	102.0	1.9
	ドラム缶 Steel drums	t 生・鋳	生産	30655	28317	7.6	19.0	2.8
出荷			30695	28377	7.5	15.7	4.5	
在庫			3144	3080	2.1	11.3	1.1	
在庫率			10.2	10.9	6.8	3.5	8.5	

* 1. Classification by Use of Goods

P: Production, S: Shipments, I: Inventories, IR: Inventory Ratio

(前月比・前年同月比・在庫率 = %)

分類 Classification	品目 Goods	単位 Unit 格付 *1	項目 Item	10月 2009 Oct.	11月 Nov.	原指数 Original Index		季調済指数 前月比 %Change From Previous Month (Seasonal adjust- ment index)	
						前月比 %Change From Previous Month	前年同月比 %Change From Previous Year		
						生産 P	出荷 S	在庫 I	在庫率 IR
18リットル缶 18 l cans		t 生・鋳	生産	P	17664	16886	4.4	1.0	1.5
			出荷	S	17245	16721	3.0	0.1	0.5
			在庫	I	4558	4466	2.0	4.3	1.5
			在庫率	IR	26.4	26.7	1.2	4.4	2.4
食缶 Food cans		t 生・鋳	生産	P	49573	48630	1.9	0.8	5.6
			出荷	S	44992	44465	1.2	2.7	6.3
			在庫	I	29170	29341	0.6	15.0	2.0
			在庫率	IR	64.8	66.0	1.8	18.1	8.4
一般缶 General cans		t 生・鋳	生産	P	8211	8539	4.0	8.3	4.3
			出荷	S	7904	8417	6.6	12.1	2.3
			在庫	I	8138	8061	0.9	2.2	0.6
			在庫率	IR	103.0	95.8	7.0	11.2	2.4
架線金物 Transmission line hardware		千個 生・他	生産	P	19340	17983	7.0	1.9	1.2
			出荷	S	---	---	---	---	---
			在庫	I	---	---	---	---	---
			在庫率	IR	---	---	---	---	---
かさね板ばね Leaf springs		t 生・鋳	生産	P	5226	5452	4.3	43.8	10.3
			出荷	S	6955	6913	0.6	25.5	7.3
			在庫	I	8823	8752	0.8	26.7	0.2
			在庫率	IR	126.9	126.6	0.3	1.6	6.9
線ばね Wire springs		t 生・鋳	生産	P	8003	8155	1.9	7.2	5.0
			出荷	S	8367	8493	1.6	7.7	5.9
			在庫	I	2739	2745	0.2	12.0	0.6
			在庫率	IR	32.7	32.3	1.2	18.3	6.4
うす板ばね Flat springs		t 生・鋳	生産	P	7230	7257	0.4	4.9	0.2
			出荷	S	7761	7714	0.6	7.9	1.6
			在庫	I	1945	1924	1.0	34.5	3.3
			在庫率	IR	25.1	24.9	0.8	39.4	5.5
超硬チップ Cemented carbide tips		kg 生・鋳	生産	P	258912	271434	4.7	16.0	8.1
			出荷	S	236749	248328	4.9	9.7	9.7
			在庫	I	---	---	---	---	---
			在庫率	IR	91.3	83.9	8.1	1.7	12.4
可鍛鉄製管継手 Pipe fittings (Made of malleable iron castings)		kg 建・土	生産	P	2977871	2874093	3.4	13.3	0.5
			出荷	S	---	---	---	---	---
			在庫	I	---	---	---	---	---
			在庫率	IR	---	---	---	---	---
鋼管製管継手 Pipe fittings (Made of steel pipes and tubes)		kg 建・土	生産	P	4041147	4153260	2.8	38.1	5.0
			出荷	S	---	---	---	---	---
			在庫	I	---	---	---	---	---
			在庫率	IR	---	---	---	---	---
作業工具 Machinist hand tools		千個 生・鋳 生・他	生産	P	6918	7150	3.4	19.1	4.4
			出荷	S	7202	7325	1.8	18.5	0.7
			在庫	I	12882	12889	0.1	8.2	0.1
			在庫率	IR	178.9	176.0	1.7	12.5	1.4
粉末や金製機械材料 Sintered products (Machine materials)		t 生・鋳	生産	P	8467	8392	0.9	6.5	4.9
			出荷	S	---	---	---	---	---
			在庫	I	---	---	---	---	---
			在庫率	IR	---	---	---	---	---
粉末や金製磁性材料 Sintered products (Magnetic materials)		t 生・鋳	生産	P	3697	3647	1.4	0.1	2.9
			出荷	S	---	---	---	---	---
			在庫	I	---	---	---	---	---
			在庫率	IR	---	---	---	---	---
産業用アルミニウム製品 Industrial aluminum products		t 生・鋳	生産	P	990	1013	2.3	15.9	4.0
			出荷	S	982	953	2.9	20.6	2.6
			在庫	I	335	384	14.6	10.0	12.2
			在庫率	IR	34.1	40.3	18.2	39.0	18.2
飲料用アルミニウム缶 Aluminum cans for beverage		t 生・鋳	生産	P	25867	24732	4.4	3.2	0.7
			出荷	S	24056	24075	0.0	1.3	2.9
			在庫	I	31422	30522	2.8	3.5	2.4
			在庫率	IR	130.6	126.8	2.9	2.1	6.1

* 1. Classification by Use of Goods

P: Production, S: Shipments, I: Inventories, IR: Inventory Ratio

(前月比・前年同月比・在庫率 = %)

分類 Classification	品目 Goods	単位 Unit 格付 *1	項目 Item	10月 2009 Oct.	11月 Nov.	原指数 Original Index		季調済指数 前月比 %Change From Previous Month (Seasonal adjust- ment index)	
						前月比 %Change From Previous Month	前年同月比 %Change From Previous Year		
						生産 出荷 在庫 在庫率	P S I IR		
一般機械工業 General machinery ボイラ・原動機 Boilers and power units	はん用内燃機関 Internal combustion engines for industry	千PS 生・鋳	生産	P	6296	6362	1.1	30.0	4.1
			出荷	S	4427	4591	3.7	28.6	7.2
			在庫	I	3168	3326	5.1	39.4	7.6
			在庫率	IR	71.6	72.4	1.2	15.3	14.2
	ボイラ部品 Parts and accessories of boilers	百万円 生・鋳	生産	P	1671	4496	169.3	17.9	64.2
			出荷	S	---	---	---	---	---
			在庫	I	---	---	---	---	---
	蒸気タービン部品 Parts and accessories of steam turbines	百万円 生・鋳	生産	P	7897	6737	14.7	10.7	44.9
			出荷	S	---	---	---	---	---
在庫			I	---	---	---	---	---	
土木建設機械 Engineering and construction machinery	ブルドーザ Bulldozers	台 資・建	生産	P	206	220	7.0	68.3	1.1
			出荷	S	191	244	27.6	65.1	6.9
			在庫	I	315	290	8.0	20.3	5.8
			在庫率	IR	164.9	118.9	27.9	244.7	14.9
	建設用クレーン Construction cranes	台 資・建	生産	P	145	150	3.5	66.9	0.7
			出荷	S	64	159	148.0	58.1	101.8
			在庫	I	852	843	1.1	32.9	7.9
	ショベル系掘削機械 Shovel type excavators	台 資・建	生産	P	4858	4902	1.0	42.1	11.2
			出荷	S	5571	5429	2.6	34.9	6.7
在庫			I	5469	5045	7.7	50.4	11.1	
化学機械 Chemical machinery	熱交換器 Heat exchangers	t 資・製	生産	P	2015	2256	12.0	17.0	1.3
			出荷	S	---	---	---	---	---
			在庫	I	---	---	---	---	---
			在庫率	IR	---	---	---	---	---
	混合機・かくはん機・粉碎機 Blenders, Mixers and Crushers	t 資・製	生産	P	447	812	81.6	12.1	12.9
			出荷	S	---	---	---	---	---
			在庫	I	---	---	---	---	---
	反作用機器 Reaction vessels	t 資・製	生産	P	241	1099	354.8	39.7	425.0
			出荷	S	---	---	---	---	---
在庫			I	---	---	---	---	---	
生活関連産業用機械 Daily lives industry machinery	印刷機械 Printing machinery	t 資・製	生産	P	2905	3483	25.5	35.9	24.1
			出荷	S	---	---	---	---	---
			在庫	I	---	---	---	---	---
			在庫率	IR	---	---	---	---	---
	製版機械 Plate making machinery	台 資・製	生産	P	167	130	22.2	67.9	19.1
			出荷	S	---	---	---	---	---
			在庫	I	---	---	---	---	---
	食料品加工機械 Food products machinery	百万円 資・製	生産	P	4790	5342	11.5	1.3	28.8
			出荷	S	---	---	---	---	---
在庫			I	---	---	---	---	---	
個装・内装機械 Consumer packaging machinery	百万円 資・製	生産	P	8072	9563	18.5	5.5	22.5	
		出荷	S	---	---	---	---	---	
		在庫	I	---	---	---	---	---	
半導体・フラットパネル製造装置 Semiconductor and flat- panel display manufacturing equipment	半導体製造装置 Semiconductor products machinery	百万円 資・製	生産	P	41335	48916	18.3	0.5	2.8
			出荷	S	---	---	---	---	---
			在庫	I	---	---	---	---	---
			在庫率	IR	---	---	---	---	---
	フラットパネル・ディスプレイ製造装置 Flat-panel display products machinery	百万円 資・製	生産	P	18472	21752	17.7	40.9	7.4
			出荷	S	---	---	---	---	
			在庫	I	---	---	---	---	
			在庫率	IR	---	---	---	---	

* 1. Classification by Use of Goods

P: Production, S: Shipments, I: Inventories, IR: Inventory Ratio

(前月比・前年同月比・在庫率 = %)

分類 Classification	品目 Goods	単位 Unit 格付 *1	項目 Item	10月 2009 Oct.	11月 Nov.	原指数 Original Index		季調済指数 前月比 %Change From Previous Month (Seasonal adjust- ment index)	
						前月比 %Change From Previous Month	前年同月比 %Change From Previous Year		
風水力機械・油圧機器 Fans, pumps and oil hydraulic equipment	ポンプ Pumps	t 資・他	生産	P	7705	7921	2.8	11.0	3.3
			出荷	S	7899	7886	0.1	10.6	0.7
			在庫	I	4970	5323	7.1	8.0	1.0
			在庫率	IR	62.9	67.5	7.4	2.9	2.4
	圧縮機 Compressors	t 資・製 生・鋳	生産	P	2648	2733	3.2	39.0	8.4
			出荷	S	2443	2644	8.2	37.7	9.5
			在庫	I	2274	2363	3.9	25.2	4.6
			在庫率	IR	93.1	89.4	4.0	20.0	5.1
	送風機 Fans and blowers	t 資・他	生産	P	2116	2043	3.4	26.3	5.4
			出荷	S	2212	2053	7.1	23.1	8.8
在庫			I	920	960	4.4	14.8	1.2	
在庫率			IR	41.6	46.8	12.5	10.9	7.4	
油圧ポンプ Oil-hydraulic pumps	百万円 生・鋳	生産	P	4702	4694	0.1	20.0	4.5	
		出荷	S	---	---	---	---	---	
		在庫	I	---	---	---	---	---	
		在庫率	IR	---	---	---	---	---	
油圧モータ Oil-hydraulic motors	百万円 生・鋳	生産	P	3958	4126	4.2	27.0	7.4	
		出荷	S	---	---	---	---	---	
		在庫	I	---	---	---	---	---	
		在庫率	IR	---	---	---	---	---	
油圧シリンダ Oil-hydraulic cylinders	百万円 生・鋳	生産	P	4003	4330	8.1	44.9	11.5	
		出荷	S	---	---	---	---	---	
		在庫	I	---	---	---	---	---	
		在庫率	IR	---	---	---	---	---	
油圧バルブ Oil-hydraulic valves	百万円 生・鋳	生産	P	4543	4815	12.7	11.5	16.2	
		出荷	S	---	---	---	---	---	
		在庫	I	---	---	---	---	---	
		在庫率	IR	---	---	---	---	---	
空気圧シリンダ Pneumatic cylinders	百万円 生・鋳	生産	P	5439	5363	0.2	10.4	4.4	
		出荷	S	---	---	---	---	---	
		在庫	I	---	---	---	---	---	
		在庫率	IR	---	---	---	---	---	
空気圧バルブ Pneumatic valves	百万円 生・鋳	生産	P	6872	6977	2.1	7.2	8.5	
		出荷	S	---	---	---	---	---	
		在庫	I	---	---	---	---	---	
		在庫率	IR	---	---	---	---	---	
運搬機械 Conveying machinery	クレーン Cranes	t 資・製 資・他	生産	P	7392	7405	0.1	24.8	5.4
			出荷	S	---	---	---	---	---
			在庫	I	---	---	---	---	---
コンベヤ Conveyors	t 資・製 資・他	生産	P	4836	8268	71.4	47.2	70.0	
		出荷	S	---	---	---	---	---	
		在庫	I	---	---	---	---	---	
エレベータ Elevators	t 建・建	生産	P	20099	20925	4.1	8.5	1.5	
		出荷	S	---	---	---	---	---	
		在庫	I	---	---	---	---	---	
産業用ロボット Industrial robots	プレイバックロボット Playback robots	台 資・製	生産	P	2382	2587	8.7	45.6	7.3
			出荷	S	---	---	---	---	---
数値制御ロボット Numerically controlled robots	台 資・製	生産	P	946	1111	17.4	16.4	29.8	
		出荷	S	---	---	---	---	---	
農業用機械 Agricultural machinery	装輪式トラクタ Wheel tractors	台 資・農	生産	P	13243	13224	0.1	28.3	3.0
			出荷	S	12622	12292	2.6	29.8	7.5
			在庫	I	11151	12096	8.5	12.1	6.0
			在庫率	IR	88.3	98.4	11.5	25.2	1.8

* 1. Classification by Use of Goods

P: Production, S: Shipments, I: Inventories, IR: Inventory Ratio

(前月比・前年同月比・在庫率 = %)

分類 Classification	品目 Goods	単位 Unit 格付 *1	項目 Item	10月 2009 Oct.	11月 Nov.	原指数 Original Index		季調済指数 前月比 %Change From Previous Month (Seasonal adjust- ment index)	
						前月比 %Change From Previous Month	前年同月比 %Change From Previous Year		
						生産 出荷 在庫 在庫率	P S I IR		
	コンバイン Combines	台 資・農	生産	P	1587	1034	34.9	3.3	18.5
			出荷	S	1264	1197	5.2	7.0	6.9
			在庫	I	2898	2731	5.7	22.0	4.6
			在庫率	IR	---	---	---	---	---
金属工作機械 Metal cutting machinery	数値制御旋盤 Numerically controlled lathes	t 資・製	生産	P	2607	3119	19.6	62.6	16.5
			出荷	S	2198	3262	48.4	57.2	42.6
			在庫	I	7061	6964	1.3	39.3	4.4
			在庫率	IR	321.2	213.5	33.5	41.8	33.3
	研削盤 Grinding machines	t 資・製	生産	P	735	880	19.4	64.4	4.2
			出荷	S	586	938	60.1	60.1	34.6
			在庫	I	1023	978	4.4	13.6	13.0
			在庫率	IR	174.6	104.3	40.3	116.8	39.5
	専用機 Special purpose machines	t 資・製	生産	P	611	1524	149.3	33.3	103.6
			出荷	S	593	1542	160.0	30.1	112.8
			在庫	I	323	305	5.6	11.9	17.4
			在庫率	IR	54.5	19.8	63.7	59.9	55.9
	マシニングセンタ Machining centers	t 資・製	生産	P	4624	5003	7.9	64.0	15.6
			出荷	S	4318	4713	9.0	64.6	21.8
			在庫	I	9953	10244	3.0	21.0	1.2
			在庫率	IR	230.5	217.4	5.7	123.2	8.9
	数値制御ボール盤 Numerically controlled drilling machines	t 資・製	生産	P	475	778	63.4	31.3	76.3
			出荷	S	308	376	22.1	54.9	34.8
			在庫	I	257	283	9.8	72.2	11.6
			在庫率	IR	83.4	75.3	9.7	38.2	22.4
	数値制御放電加工機 Numerically controlled electric discharge machines	t 資・製	生産	P	326	244	25.2	60.4	27.4
出荷			S	334	235	29.8	60.3	26.3	
在庫			I	48	57	18.4	55.5	3.8	
在庫率			IR	14.4	24.3	68.7	12.5	47.8	
金属加工機械 Metal forming machinery	鉄鋼用ロール Rolls for steel industry	本 資・製	生産	P	2508	2082	16.9	43.0	13.1
			出荷	S	2454	2121	13.6	43.3	10.0
			在庫	I	304	262	13.8	19.3	10.5
			在庫率	IR	12.4	12.4	0.0	42.5	2.1
	機械プレス Mechanical presses	t 資・製	生産	P	2586	4132	59.8	59.7	30.9
			出荷	S	2561	4136	61.3	27.3	55.9
			在庫	I	6730	6725	0.1	46.2	17.6
			在庫率	IR	---	---	---	---	---
	鋳造装置 Foundry equipment	t 資・製	生産	P	593	452	23.5	80.1	26.0
出荷			S	---	---	---	---	---	
在庫			I	---	---	---	---	---	
在庫率			IR	---	---	---	---	---	
繊維機械 Textile machinery	紡績・準備機械 Yarn spinning and preparatory machinery	台 資・製	生産	P	156	197	26.4	22.7	31.1
			出荷	S	---	---	---	---	---
			在庫	I	---	---	---	---	---
			在庫率	IR	---	---	---	---	---
	織機・編組機械 Looms and knitting machinery	台 資・製	生産	P	1337	1326	0.8	129.5	0.7
			出荷	S	---	---	---	---	---
			在庫	I	---	---	---	---	---
			在庫率	IR	---	---	---	---	---
	工業用マシン Industrial sewing machines	台 資・製	生産	P	9638	10061	4.3	27.8	9.5
出荷			S	11462	10246	10.5	6.4	8.3	
在庫			I	16542	17520	5.9	6.7	0.0	
在庫率			IR	144.3	171.0	18.5	0.1	12.9	
冷凍機・同応用製品 Refrigerating machines and appliances	一般冷凍空調用冷凍機 Refrigerating machines for general refrigeration and air conditioning	台 生・鋳	生産	P	409603	386798	5.5	29.3	7.6
			出荷	S	186654	186777	0.0	29.5	3.8
			在庫	I	1102615	1166436	5.8	18.7	0.7
			在庫率	IR	590.7	624.5	5.7	68.5	4.8
	乗用車エアコン用冷凍機 Refrigerating machines for automobile air conditioners	台 生・鋳	生産	P	1717128	1789407	4.2	0.1	10.4
			出荷	S	1618820	1606089	0.8	3.0	2.9
			在庫	I	283179	312787	10.5	8.3	4.4
			在庫率	IR	17.5	19.5	11.4	5.4	0.1

* 1. Classification by Use of Goods

P: Production, S: Shipments, I: Inventories, IR: Inventory Ratio

(前月比・前年同月比・在庫率 = %)

分類 Classification	品目 Goods	単位 Unit 格付 *1	項目 Item	10月 2009 Oct.	11月 Nov.	原指数 Original Index		季調済指数 前月比 %Change From Previous Month (Seasonal adjust- ment index)	
						前月比 %Change From Previous Month	前年同月比 %Change From Previous Year		
						生産 出荷 在庫 在庫率	生産 出荷 在庫 在庫率		
	エンジン駆動式エアコン Air conditioner which drives a compressor by engine	台 資・他	生産 出荷 在庫 在庫率	P S I IR	1690 1543 1237 ---	1772 1895 1195 ---	4.9 22.7 3.4 ---	21.2 19.4 18.6 ---	2.9 3.7 3.0 ---
	冷凍・冷蔵ショーケース Refrigerating display cabinets	台 資・他	生産 出荷 在庫 在庫率	P S I IR	15418 18470 34680 187.8	13408 19169 30949 161.5	13.0 3.8 10.7 14.0	23.2 4.5 18.9 15.0	3.5 3.1 7.5 4.6
金型 Molds and dies	プレス用金型 Stamping dies	kg 資・製	生産 出荷 在庫 在庫率	P S I IR	7254346 --- --- ---	7805182 --- --- ---	7.6 --- --- ---	17.6 --- --- ---	18.4 --- --- ---
	プラスチック用金型 Molds for plastic	kg 資・製	生産 出荷 在庫 在庫率	P S I IR	2436216 --- --- ---	2137494 --- --- ---	12.3 --- --- ---	24.0 --- --- ---	13.0 --- --- ---
機械工具 Tools for machines	特殊鋼切削工具 High speed steel cutting tools	千個 生・鋳	生産 出荷 在庫 在庫率	P S I IR	3268 3665 11270 307.5	3590 3975 10866 273.4	9.8 8.4 3.6 11.1	49.5 40.9 20.1 35.1	12.7 16.9 4.6 15.2
	ダイヤモンド工具 Diamond tools	百万円 生・鋳	生産 出荷 在庫 在庫率	P S I IR	4488 4743 --- 100.3	4712 4901 --- 102.3	5.0 3.3 --- 2.0	10.3 12.9 --- 30.6	8.6 3.2 --- 8.3
	電動工具 Electric tools	台 資・建	生産 出荷 在庫 在庫率	P S I IR	274265 234809 741157 315.6	262744 258845 747964 289.0	4.3 10.1 0.9 8.4	34.0 26.7 15.2 15.5	0.5 13.1 3.6 14.6
その他の一般機械 Other industry machinery	射出成形機 Injection molding machinery	t 資・製	生産 出荷 在庫 在庫率	P S I IR	4596 --- --- ---	3710 --- --- ---	19.4 --- --- ---	51.0 --- --- ---	11.8 --- --- ---
	デジタル・フルカラー複写機 Digital and full color copying machines	台 資・事	生産 出荷 在庫 在庫率	P S I IR	18017 25251 20973 83.1	18181 28732 19903 69.3	0.8 13.7 5.5 16.7	24.8 27.2 47.7 28.0	5.7 12.8 6.3 14.3
	飲料用自動販売機 Beverage vending machines	台 資・他	生産 出荷 在庫 在庫率	P S I IR	15423 15950 25161 157.7	17447 18860 23958 127.0	13.0 18.2 4.8 19.5	2.7 6.4 41.9 45.4	13.1 17.4 0.9 18.0
一般機械器具部品 Parts of industrial machinery	固定比減速機 Fixed ratio speed changers	t 生・鋳	生産 出荷 在庫 在庫率	P S I IR	9737 --- --- ---	10143 --- --- ---	4.2 --- --- ---	30.8 --- --- ---	6.7 --- --- ---
	歯車 Gears	t 生・鋳	生産 出荷 在庫 在庫率	P S I IR	6466 --- --- ---	6724 --- --- ---	4.0 --- --- ---	7.4 --- --- ---	6.7 --- --- ---
	スチールチェーン Steel chains	t 生・鋳	生産 出荷 在庫 在庫率	P S I IR	4332 --- --- ---	4126 --- --- ---	4.7 --- --- ---	33.9 --- --- ---	4.4 --- --- ---
	軸受 Bearings	千個 生・鋳	生産 出荷 在庫 在庫率	P S I IR	220104 208561 159576 76.5	227591 213464 164302 77.0	3.4 2.3 2.9 0.7	2.0 5.6 22.5 17.8	7.6 7.2 0.4 5.9
	一般用バルブ・コック General valves and cocks	kg 生・鋳	生産 出荷 在庫 在庫率	P S I IR	7028625 --- --- ---	6837495 --- --- ---	2.7 --- --- ---	5.9 --- --- ---	3.6 --- --- ---

* 1. Classification by Use of Goods

P: Production, S: Shipments, I: Inventories, IR: Inventory Ratio

(前月比・前年同月比・在庫率 = %)

分類 Classification	品目 Goods	単位 Unit 格付 *1	項目 Item	10月 2009 Oct.	11月 Nov.	原指数 Original Index		季調済指数 前月比 %Change From Previous Month (Seasonal adjust- ment index)	
						前月比 %Change From Previous Month	前年同月比 %Change From Previous Year		
						生産 出 在 在 在庫 率	出荷 S I IR	生産 出 在 在 在庫 率	出荷 S I IR
	自動調整弁 Control valves and cocks	kg 生・鋳	生産 出 在 在 在庫 率	P S I IR	4094168 --- --- ---	3911993 --- --- ---	4.5 --- --- ---	13.1 --- --- ---	1.5 --- --- ---
	給水栓 Faucets	kg 生・鋳	生産 出 在 在 在庫 率	P S I IR	1265305 --- --- ---	1214761 --- --- ---	3.9 --- --- ---	8.1 --- --- ---	2.2 --- --- ---
電気機械工業 Electrical machinery	一般用タービン発電機 Turbine generators for general use	kVA 資・電	生産 出 在 在 在庫 率	P S I IR	2274641 --- --- ---	1448768 --- --- ---	36.3 --- --- ---	29.1 --- --- ---	29.0 --- --- ---
回転電気機械 Electrical rotating machinery	一般用エンジン発電機 Engine generators for general use	kVA 資・電	生産 出 在 在 在庫 率	P S I IR	272889 --- --- ---	326936 --- --- ---	19.9 --- --- ---	28.3 --- --- ---	18.2 --- --- ---
	単相誘導電動機 Single phase induction motors	kW 生・鋳	生産 出 在 在 在庫 率	P S I IR	125940 --- --- ---	125463 --- --- ---	5.2 --- --- ---	22.9 --- --- ---	2.0 --- --- ---
	非標準三相誘導電動機 Three phase induction motors for individual purpose	kW 生・鋳	生産 出 在 在 在庫 率	P S I IR	1118197 --- --- ---	1008220 --- --- ---	3.8 --- --- ---	21.2 --- --- ---	4.3 --- --- ---
	サーボモータ Servo motors	台 生・鋳	生産 出 在 在 在庫 率	P S I IR	169129 --- --- ---	199041 --- --- ---	17.7 --- --- ---	9.7 --- --- ---	22.0 --- --- ---
	小形電動機 Small capacity motors	台 生・鋳	生産 出 在 在 在庫 率	P S I IR	21698870 --- --- ---	21297068 --- --- ---	1.8 --- --- ---	5.8 --- --- ---	0.1 --- --- ---
	静止電気機械 Electrical stationary machinery	標準変圧器 Power distribution transformers	台 資・電	生産 出 在 在 在庫 率	P S I IR	33365 34362 50955 148.3	33005 33665 52440 155.8	1.0 2.1 2.9 5.1	12.7 2.9 20.8 24.5
電力変換装置 Power conversion equipment		百万円 資・電	生産 出 在 在 在庫 率	P S I IR	15469 --- --- ---	17879 --- --- ---	15.6 --- --- ---	17.3 --- --- ---	15.9 --- --- ---
アーク溶接機 Arc type electric welders		台 資・製	生産 出 在 在 在庫 率	P S I IR	3309 --- --- ---	3870 --- --- ---	16.9 --- --- ---	53.6 --- --- ---	30.5 --- --- ---
開閉制御装置・機器 Switching devices	開閉制御装置 Switchgears and controlling equipment	百万円 資・電	生産 出 在 在 在庫 率	P S I IR	43250 --- --- ---	44644 --- --- ---	3.3 --- --- ---	21.3 --- --- ---	0.6 --- --- ---
	保護継電器 Protective relays	台 資・電	生産 出 在 在 在庫 率	P S I IR	151667 --- --- ---	133970 --- --- ---	11.6 --- --- ---	27.6 --- --- ---	6.6 --- --- ---
	電磁開閉器 Electromagnetic starters	台 生・鋳	生産 出 在 在 在庫 率	P S I IR	1108774 --- --- ---	1117387 --- --- ---	0.8 --- --- ---	14.4 --- --- ---	8.0 --- --- ---
	電磁リレー Electromagnetic relays	千台 生・鋳	生産 出 在 在 在庫 率	P S I IR	74674 --- --- ---	76630 --- --- ---	2.6 --- --- ---	1.5 --- --- ---	6.0 --- --- ---

* 1. Classification by Use of Goods

P: Production, S: Shipments, I: Inventories, IR: Inventory Ratio

(前月比・前年同月比・在庫率 = %)

分類 Classification	品目 Goods	単位 Unit 格付 *1	項目 Item	10月 2009 Oct.	11月 Nov.	原指数 Original Index		季調済指数 前月比 %Change From Previous Month (Seasonal adjust- ment index)
						前月比 %Change From Previous Month	前年同月比 %Change From Previous Year	
						生産 出 在 在	出荷 荷 庫 率	
	プログラマブルコントローラ Programmable controllers	百万円 生・鉾	生産 出 在 在	7398 --- --- ---	7537 --- --- ---	1.7 --- --- ---	16.2 --- --- ---	10.2 --- --- ---
	低圧開閉スイッチ Low voltage switches	千個 生・鉾	生産 出 在 在	97206 --- --- ---	95278 --- --- ---	1.9 --- --- ---	16.3 --- --- ---	6.5 --- --- ---
	高圧開閉器 High voltage switches	台 資・電	生産 出 在 在	121046 --- --- ---	129787 --- --- ---	7.2 --- --- ---	2.4 --- --- ---	13.5 --- --- ---
	低圧遮断器 Low voltage circuit breakers	台 建・建	生産 出 在 在	3827624 --- --- ---	4156547 --- --- ---	8.5 --- --- ---	14.6 --- --- ---	11.0 --- --- ---
	高圧遮断器 High voltage circuit breakers	百万円 資・電	生産 出 在 在	3239 --- --- ---	3459 --- --- ---	6.9 --- --- ---	11.0 --- --- ---	14.5 --- --- ---
	電磁クラッチ Electromagnetic clutches	台 生・鉾	生産 出 在 在	1748964 --- --- ---	1833513 --- --- ---	4.8 --- --- ---	13.0 --- --- ---	11.7 --- --- ---
民生用電気機械 Household electrical machinery	セパレート形エアコン Separate type air conditioners	台 耐・冷	生産	215944	229858	6.6	27.6	0.4
			出荷	231641	306536	32.3	19.8	4.2
			在庫	727239	682687	6.1	28.5	12.2
			在庫率	---	---	---	---	---
	電気がま Electric rice cookers	台 耐・家	生産	391334	387438	0.9	2.2	3.3
			出荷	497827	579234	16.4	2.1	10.0
			在庫	703282	715627	1.7	6.7	0.5
			在庫率	141.3	123.5	12.6	8.7	10.4
	食器洗い乾燥機 Automatic dish washers and driers	台 耐・家	生産	43774	40496	7.5	10.1	11.7
			出荷	49588	52481	5.9	7.4	0.2
在庫			28510	25997	8.8	17.3	10.8	
在庫率			57.5	49.5	14.0	10.6	9.6	
電気冷蔵庫 Electric refrigerators	台 耐・家	生産	155847	133515	14.3	0.3	9.0	
		出荷	237766	227520	4.3	3.8	1.2	
		在庫	290292	309098	6.6	30.1	14.1	
		在庫率	122.1	135.9	11.3	35.2	10.5	
クッキングヒーター Electric cooktops	台 生・鉾	生産	77986	71512	8.3	18.4	8.5	
		出荷	74622	76594	2.6	8.8	1.3	
		在庫	70387	67058	4.8	23.0	5.9	
		在庫率	---	---	---	---	---	
換気扇 Ventilating fans	台 建・建	生産	453543	449357	0.8	10.9	6.0	
		出荷	487577	517199	6.1	11.6	1.4	
		在庫	398322	400505	0.6	17.2	5.6	
		在庫率	81.7	77.4	5.2	6.4	3.8	
電気温水器 Electric storage tank water heaters	台 耐・家	生産	12171	12810	5.2	31.6	4.7	
		出荷	11025	11406	3.5	34.6	2.3	
		在庫	11798	12382	4.9	47.6	2.8	
		在庫率	107.0	108.6	1.6	19.8	8.5	
自然冷媒ヒートポンプ式給湯器 Natural coolant heat pump formula hot-water supply machine	台 建・建	生産	39521	37639	4.7	18.9	1.4	
		出荷	35829	37948	5.9	16.2	1.0	
		在庫	28018	26327	6.0	12.6	4.0	
		在庫率	---	---	---	---	---	
電気洗濯機 Electric washing machines	台 耐・家	生産	173891	178737	2.8	1.1	3.1	
		出荷	318511	316576	0.7	4.2	7.7	
		在庫	246861	293467	18.9	16.8	3.8	
		在庫率	77.5	92.7	19.6	21.8	15.6	

* 1. Classification by Use of Goods

P: Production, S: Shipments, I: Inventories, IR: Inventory Ratio

(前月比・前年同月比・在庫率 = %)

分類 Classification	品目 Goods	単位 Unit 格付 *1	項目 Item	10月 2009 Oct.	11月 Nov.	原指数 Original Index		季調済指数 前月比 %Change From Previous Month (Seasonal adjust- ment index)	
						前月比 %Change From Previous Month	前年同月比 %Change From Previous Year		
	電気掃除機 Electric vacuum machines	台 耐・家	生産 出荷 在庫 在庫率	P S I IR	218841 394940 301164 76.3	198603 434645 344726 79.3	9.3 10.0 14.6 4.0	16.1 10.4 10.7 19.2	16.0 1.9 0.4 2.3
	温水洗浄便座 Toilet stools with washer / seat heater	台 耐・装	生産 出荷 在庫 在庫率	P S I IR	221252 226536 105768 ---	210956 254998 87189 ---	4.6 12.5 17.5 ---	4.1 7.1 33.9 ---	0.0 8.9 22.6 ---
配線・照明用器具 Wiring devices and luminaries	ハロゲン電球 Tungsten halogen lamps	千個 生・他	生産 出荷 在庫 在庫率	P S I IR	2924 2101 5879 279.8	2887 2141 5800 270.9	1.2 1.8 1.4 3.2	5.6 8.9 15.2 6.9	2.7 0.1 0.5 0.5
	蛍光ランプ Fluorescent lamps	千個 非・家 生・他	生産 出荷 在庫 在庫率	P S I IR	25205 31028 63727 205.4	22148 34969 56155 160.6	12.1 12.7 11.9 21.8	14.5 9.5 16.0 7.2	11.9 6.7 4.8 0.7
	HIDランプ High intensity discharge lamps	個 生・鉱	生産 出荷 在庫 在庫率	P S I IR	820000 844000 1477000 175.0	791000 982000 1388000 141.3	3.5 16.4 6.1 19.2	2.5 6.5 17.5 22.6	1.0 19.2 6.7 20.6
	配線器具 Wiring devices	千個 建・建	生産 出荷 在庫 在庫率	P S I IR	14503 12779 13526 105.8	15089 12890 13934 108.1	4.0 0.8 3.0 2.2	14.0 13.5 27.0 15.6	3.6 3.7 7.8 12.5
	一般用白熱灯器具 Incandescent luminaries for general use	千個 耐・装	生産 出荷 在庫 在庫率	P S I IR	829 1128 1537 136.3	808 1148 1520 132.4	2.4 1.7 1.2 2.9	16.8 16.0 20.9 6.0	1.9 1.9 3.1 7.3
	自動車用電気照明器具 Electric luminaries for motor vehicles	千個 生・鉱	生産 出荷 在庫 在庫率	P S I IR	15493 15802 7608 48.1	15958 16289 7547 46.3	3.1 3.0 0.8 3.7	0.7 1.0 2.9 4.1	6.0 6.9 0.4 6.2
	蛍光灯器具 Fluorescent luminaries	千個 建・建 耐・装	生産 出荷 在庫 在庫率	P S I IR	2705 2798 2867 102.5	2653 2869 2901 101.1	2.0 2.5 1.1 1.3	15.0 12.3 12.1 0.2	0.8 1.3 1.1 2.5
	電子応用装置 Associated electronic equipment	医用X線装置 Medical X-ray systems	百万円 資・他	生産 出荷 在庫 在庫率	P S I IR	9010 --- --- ---	11746 --- --- ---	30.9 --- --- ---	6.5 --- --- ---
医療用超音波応用装置 Ultrasonic Instruments for medicine		百万円 資・他	生産 出荷 在庫 在庫率	P S I IR	4273 --- --- ---	4665 --- --- ---	9.1 --- --- ---	16.1 --- --- ---	5.2 --- --- ---
医用電子応用測定器 Medical use measuring instruments		百万円 資・他	生産 出荷 在庫 在庫率	P S I IR	6471 --- --- ---	6765 --- --- ---	4.6 --- --- ---	10.6 --- --- ---	8.2 --- --- ---
電子顕微鏡 Electron microscopes		百万円 資・他	生産 出荷 在庫 在庫率	P S I IR	1800 --- --- ---	2506 --- --- ---	39.1 --- --- ---	12.7 --- --- ---	28.5 --- --- ---
電気計測器 Electrical measuring instruments	電気計器 Electric meters	個 資・電	生産 出荷 在庫 在庫率	P S I IR	374352 369070 222249 ---	345233 384197 202237 ---	7.8 4.2 9.1 ---	15.0 23.6 0.6 ---	4.1 2.4 7.1 ---
	電気測定器 Electric test and measuring equipment	百万円 資・他	生産 出荷 在庫 在庫率	P S I IR	4859 --- --- ---	5680 --- --- ---	17.7 --- --- ---	15.9 --- --- ---	12.0 --- --- ---

* 1. Classification by Use of Goods

P: Production, S: Shipments, I: Inventories, IR: Inventory Ratio

(前月比・前年同月比・在庫率 = %)

分類 Classification	品目 Goods	単位 Unit 格付 *1	項目 Item	10月 2009 Oct.	11月 Nov.	原指数 Original Index		季調済指数 前月比 %Change From Previous Month (Seasonal adjust- ment index)	
						前月比 %Change From Previous Month	前年同月比 %Change From Previous Year		
						生産 出荷 在庫 在庫率	生産 出荷 在庫 在庫率		
	半導体・IC測定器 Semiconductor characteristic measuring	百万円 資・製	生産 出荷 在庫 在庫率	P S I IR	5532 --- --- ---	3085 --- --- ---	44.4 --- --- ---	11.9 --- --- ---	47.9 --- --- ---
	工業用計測制御機器 Industrial for measuring equipment instruments	百万円 資・製	生産 出荷 在庫 在庫率	P S I IR	8500 --- --- ---	9175 --- --- ---	6.4 --- --- ---	13.2 --- --- ---	2.0 --- --- ---
電池 Batteries	アルカリマンガン乾電池 Alkaline manganese dioxide batteries	千個 非・家	生産 出荷 在庫 在庫率	P S I IR	137855 127816 100227 78.4	133787 145571 102886 70.7	3.0 13.9 2.7 9.8	7.8 15.8 12.5 33.8	3.9 4.5 5.4 13.5
	リチウム電池 Lithium batteries	千個 非・家	生産 出荷 在庫 在庫率	P S I IR	89872 113075 26179 23.2	83653 100706 30342 30.1	6.9 10.9 15.9 29.7	0.6 0.7 32.2 32.8	1.1 6.4 9.3 18.9
	鉛蓄電池 Lead acid (storage) batteries	鉛量t 生・鋳	生産 出荷 在庫 在庫率	P S I IR	21296 20011 18912 94.5	21741 21564 19549 90.7	2.1 7.7 3.4 4.0	6.5 7.3 28.1 22.5	5.6 0.9 8.0 10.6
	アルカリ蓄電池 Alkaline storage batteries	千Ah 生・鋳	生産 出荷 在庫 在庫率	P S I IR	142172 142750 41420 29.0	152908 152307 46838 30.8	7.6 6.7 13.0 6.2	29.1 25.0 8.4 26.7	10.6 11.8 7.9 3.7
	リチウムイオン蓄電池 Small sized sealed lithium ion rechargeable batteries	千Ah 生・鋳	生産 出荷 在庫 在庫率	P S I IR	169168 161298 56798 35.2	175264 181090 57544 31.8	3.6 12.3 1.3 9.7	2.3 4.1 5.0 8.7	7.7 14.0 5.7 13.5
	その他の電気機械 Other electrical machinery	液晶パネル用バックライト Backlight for LCD panels	千個 生・鋳	生産 出荷 在庫 在庫率	P S I IR	31057 33331 23057 69.2	27434 30846 20003 64.8	11.6 7.4 13.3 6.4	0.6 19.1 53.7 61.2
太陽電池モジュール Photovoltaic modules		枚 建・建	生産 出荷 在庫 在庫率	P S I IR	623958 679017 935743 ---	712005 734990 996352 ---	14.1 8.3 6.5 ---	61.5 78.7 199.4 ---	17.2 16.3 5.1 ---
情報通信機械工業 Information and communication electronics equipment	ボタン電話装置 Key system telephone equipment	台 資・事	生産 出荷 在庫 在庫率	P S I IR	66265 103589 68502 66.1	62747 98371 68856 70.0	5.2 5.2 0.6 5.9	54.5 53.3 29.9 50.0	1.9 10.5 4.5 18.0
	通信機械 Communication equipment	電子交換機 Electronic switching systems	百万円 資・通	生産 出荷 在庫 在庫率	P S I IR	8282 --- --- ---	6836 --- --- ---	17.4 --- --- ---	19.3 --- --- ---
デジタル伝送装置 Digital transmission equipment		台 資・通	生産 出荷 在庫 在庫率	P S I IR	918 --- --- ---	818 --- --- ---	11.0 --- --- ---	29.2 --- --- ---	7.1 --- --- ---
固定通信装置 Fixed communication equipment		台 資・通	生産 出荷 在庫 在庫率	P S I IR	37344 --- --- ---	62344 --- --- ---	66.9 --- --- ---	78.8 --- --- ---	35.9 --- --- ---
携帯電話 Cellular telephone		台 耐・教	生産 出荷 在庫 在庫率	P S I IR	1859732 --- --- ---	2532460 --- --- ---	36.1 --- --- ---	16.7 --- --- ---	26.8 --- --- ---
基地局通信装置 Basic exchange for mobile customer premises equipment		台 資・通	生産 出荷 在庫 在庫率	P S I IR	4366 --- --- ---	4919 --- --- ---	12.7 --- --- ---	15.6 --- --- ---	3.1 --- --- ---
				生産 出荷 在庫 在庫率	P S I IR	---	---	---	---

* 1. Classification by Use of Goods

P: Production, S: Shipments, I: Inventories, IR: Inventory Ratio

(前月比・前年同月比・在庫率 = %)

分類 Classification	品目 Goods	単位 Unit 格付 *1	項目 Item	10月 2009 Oct.	11月 Nov.	原指数 Original Index		季調済指数 前月比 %Change From Previous Month (Seasonal adjust- ment index)	
						前月比 %Change From Previous Month	前年同月比 %Change From Previous Year		
						生産 出荷 在庫 在庫率	P S I IR		
民生用電子機械 Household electronic machinery	プラズマテレビ Plasma television	台 耐・教	生産	P	149983	165612			2.0
			出荷	S	120156	146301	10.4	17.9	4.4
			在庫	I	19306	28487	21.8	20.1	4.1
			在庫率	IR	---	---	47.4	23.6	---
	液晶テレビ Liquid crystal television	台 耐・教	生産	P	927484	1118900	20.7	25.5	11.2
			出荷	S	1010728	1348460	33.4	56.4	6.2
			在庫	I	470568	617485	31.2	17.2	14.8
			在庫率	IR	46.6	45.8	1.6	47.0	8.4
DVD - ビデオ DVD-Video	台 耐・教	生産	P	234443	227587	2.9	5.3	4.6	
		出荷	S	504924	576222	14.2	0.5	3.8	
		在庫	I	260574	373985	43.4	17.8	10.1	
		在庫率	IR	51.6	64.9	25.7	18.1	6.2	
ビデオカメラ Video camera	台 耐・教	生産	P	445533	364524	18.1	27.9	0.8	
		出荷	S	534795	486756	9.0	20.4	11.0	
		在庫	I	150313	118519	21.1	51.7	7.5	
		在庫率	IR	28.1	24.3	13.5	39.3	11.3	
デジタルカメラ Digital still camera	台 耐・教	生産	P	2629219	2471497	6.0	23.1	3.5	
		出荷	S	2608939	2403350	7.9	28.4	1.0	
		在庫	I	321796	372174	15.7	37.1	29.9	
		在庫率	IR	12.3	15.5	26.1	11.9	30.0	
カーナビゲーション Car navigation system	台 耐・乗	生産	P	559615	555760	0.7	28.7	1.3	
		出荷	S	562353	567990	1.0	30.1	2.4	
		在庫	I	273744	310616	13.5	20.0	10.0	
		在庫率	IR	48.7	54.7	12.3	38.6	14.1	
カーオーディオ Car stereo	台 生・鉱	生産	P	237733	243670	2.6	0.6	8.8	
		出荷	S	563597	595895	5.8	13.6	11.9	
		在庫	I	428738	434046	1.2	39.7	2.7	
		在庫率	IR	76.1	72.8	4.4	30.1	13.9	
電子計算機 Electronic computers	はん用コンピュータ General purpose computers	百万円 資・事	生産	P	760	3120	310.0	55.5	378.4
			出荷	S	---	---	---	---	---
			在庫	I	---	---	---	---	---
			在庫率	IR	---	---	---	---	---
	ミッドレンジコンピュータ Mid range computers	百万円 資・事	生産	P	7443	9340	25.4	17.1	25.0
			出荷	S	---	---	---	---	---
			在庫	I	---	---	---	---	---
			在庫率	IR	---	---	---	---	---
デスクトップ型パソコン Desktop computers	台 資・事 耐・教	生産	P	214544	197141	8.1	4.9	2.0	
		出荷	S	230947	208308	9.8	1.8	3.5	
		在庫	I	11760	13040	10.9	40.9	13.2	
		在庫率	IR	5.1	6.3	23.5	41.7	16.9	
ノート型パソコン Notebook computers	台 資・事 耐・教	生産	P	352439	351598	0.2	10.8	0.1	
		出荷	S	575401	532260	7.5	8.1	11.9	
		在庫	I	62027	51222	17.4	32.0	6.5	
		在庫率	IR	10.8	9.6	11.1	37.3	7.5	
外部記憶装置 External storages	百万円 資・事	生産	P	16049	14942	6.8	19.1	5.5	
		出荷	S	---	---	---	---	---	
		在庫	I	---	---	---	---	---	
		在庫率	IR	---	---	---	---	---	
入出力装置 Input-output units	百万円 資・事	生産	P	16322	15946	2.3	0.4	1.1	
		出荷	S	---	---	---	---	---	
		在庫	I	---	---	---	---	---	
		在庫率	IR	---	---	---	---	---	
その他の情報通信機械 Other information and communication electronics equipment	百万円 資・他	生産	P	10575	14520	37.2	27.7	39.4	
		出荷	S	---	---	---	---	---	
		在庫	I	---	---	---	---	---	
		在庫率	IR	---	---	---	---	---	
システム式金銭登録機 System use cash registers	台 資・事	生産	P	12235	11787	3.7	49.0	30.1	
		出荷	S	10578	9303	12.0	23.7	22.8	
		在庫	I	11929	14112	18.4	31.3	24.7	
		在庫率	IR	112.8	151.7	34.4	9.9	45.8	

* 1. Classification by Use of Goods

P: Production, S: Shipments, I: Inventories, IR: Inventory Ratio

(前月比・前年同月比・在庫率 = %)

分類 Classification	品目 Goods	単位 Unit 格付 *1	項目 Item	10月 2009 Oct.	11月 Nov.	原指数 Original Index		季調済指数 前月比 %Change From Previous Month (Seasonal adjust- ment index)		
						前月比 %Change From Previous Month	前年同月比 %Change From Previous Year			
						生 出 在 在	産 荷 庫 率		P S I IR	
	プロジェクタ Projector	台 資・事	生 出 在 在	産 荷 庫 率	P S I IR	56498 --- --- ---	75011 --- --- ---	32.8 --- --- ---	55.2 --- --- ---	33.1 --- --- ---
	産業用テレビ装置 Industrial use television equipment	百万円 資・通	生 出 在 在	産 荷 庫 率	P S I IR	2769 --- --- ---	3806 --- --- ---	37.7 --- --- ---	11.8 --- --- ---	19.5 --- --- ---
電子部品・デバイス工業 Electronic parts and devices	抵抗器 Resistors	百万個 生・鉱	生 出 在 在	産 荷 庫 率	P S I IR	17743 --- --- ---	16919 --- --- ---	4.6 --- --- ---	16.9 --- --- ---	0.0 --- --- ---
電子部品 Electronic parts	固定コンデンサ Fixed capacitors	百万個 生・鉱	生 出 在 在	産 荷 庫 率	P S I IR	62665 --- --- ---	60189 --- --- ---	4.0 --- --- ---	50.9 --- --- ---	7.1 --- --- ---
	トランス Transformers	百万円 生・鉱	生 出 在 在	産 荷 庫 率	P S I IR	3972 --- --- ---	3829 --- --- ---	3.6 --- --- ---	11.5 --- --- ---	0.9 --- --- ---
	水晶振動子・複合部品 Quartz crystal units and multiple components	千個 生・鉱	生 出 在 在	産 荷 庫 率	P S I IR	1137808 --- --- ---	1060702 --- --- ---	6.8 --- --- ---	24.9 --- --- ---	1.4 --- --- ---
	超小形電動機 Micro motors	台 生・鉱	生 出 在 在	産 荷 庫 率	P S I IR	6448852 --- --- ---	6342230 --- --- ---	1.7 --- --- ---	12.8 --- --- ---	8.4 --- --- ---
	通信・電子装置用スイッチ Switches for communication equipments and electronic equipments	千個 生・鉱	生 出 在 在	産 荷 庫 率	P S I IR	658506 --- --- ---	571816 --- --- ---	13.1 --- --- ---	9.5 --- --- ---	6.6 --- --- ---
	コネクタ Connectors	千個 生・鉱	生 出 在 在	産 荷 庫 率	P S I IR	2770880 --- --- ---	2492517 --- --- ---	10.0 --- --- ---	35.1 --- --- ---	4.0 --- --- ---
	電子回路基板 Electronic circuit boards	百万円 生・鉱	生 出 在 在	産 荷 庫 率	P S I IR	63120 --- --- ---	60016 --- --- ---	4.9 --- --- ---	1.7 --- --- ---	0.4 --- --- ---
	磁気テープ Magnetic tapes	千m 非・教 生・他	生 出 在 在	産 荷 庫 率	P S I IR	31047 --- --- ---	27327 --- --- ---	12.0 --- --- ---	24.3 --- --- ---	8.0 --- --- ---
	光ディスク Optical disks	千枚 非・教 生・他	生 出 在 在	産 荷 庫 率	P S I IR	106466 --- --- ---	98137 --- --- ---	7.8 --- --- ---	9.8 --- --- ---	9.1 --- --- ---
	スイッチング電源 Switching power supply units	千台 生・鉱	生 出 在 在	産 荷 庫 率	P S I IR	3964 --- --- ---	4008 --- --- ---	1.2 --- --- ---	12.9 --- --- ---	8.2 --- --- ---
	○ PDPモジュール PDP modules	百万円 生・鉱	生 出 在 在	産 荷 庫 率	P S I IR	--- --- --- ---	--- --- --- ---	--- --- --- ---	--- --- --- ---	--- --- --- ---
	アクティブ型液晶素子(大型) Active matrix LCDs(Liquid Crystal Devices) Large	百万円 生・鉱	生 出 在 在	産 荷 庫 率	P S I IR	52214 38574 --- 34.8	55774 38978 --- 33.5	7.3 1.5 --- 3.7	3.5 17.7 --- 53.4	5.5 6.9 --- 13.4

* 1. Classification by Use of Goods

P:Production, S: Shipments, I: Inventories, IR:Inventory Ratio

(前月比・前年同月比・在庫率 = %)

分類 Classification	品目 Goods	単位 Unit 格付 *1	項目 Item	10月 2009 Oct.	11月 Nov.	原指数 Original Index		季調済指数 前月比 %Change From Previous Month (Seasonal adjust- ment index)				
						前月比 %Change From Previous Month	前年同月比 %Change From Previous Year					
	アクティブ型液晶素子(中・小型) Active matrix LCDs(Liquid Crystal Devices) Middle and small	百万円 生・鋳	生産	P	52839	52635	0.1	24.2	0.3			
			出荷	S	60232	56777	5.3	24.9	2.8			
			在庫	I	---	---	---	---	---			
		パッシブ型液晶素子 Passive matrix LCDs(Liquid Crystal Devices)	千個 生・鋳	生産	P	2209	2384	7.9	14.9	4.6		
				出荷	S	2198	2358	7.6	3.1	6.1		
				在庫	I	445	461	3.7	49.6	7.4		
			在庫率	IR	20.2	19.6	2.9	51.0	18.2			
			半導体素子 Semiconductor devices	シリコンダイオード Silicon diodes	千個 生・鋳	生産	P	797229	816255	2.4	32.1	4.2
						出荷	S	1174841	1066816	9.2	7.1	3.7
在庫	I	1785288				1739858	2.6	3.6	5.9			
	整流素子 Rectifiers devices	千個 生・鋳		在庫	IR	152.0	163.1	7.3	9.9	0.1		
				生産	P	845233	835178	1.2	3.0	1.6		
				出荷	S	667904	646168	3.3	22.0	0.0		
	トランジスタ Transistors	千個 生・鋳	在庫	I	1483372	1512559	2.0	66.0	1.5			
			在庫率	IR	222.1	234.1	5.4	36.1	1.8			
			生産	P	1431952	1541876	7.6	13.3	11.1			
	発光ダイオード Light emitting diodes	千個 生・鋳	出荷	S	1829660	1721985	5.8	6.1	2.1			
			在庫	I	2153321	2239158	4.0	8.6	0.5			
			在庫率	IR	117.7	130.0	10.5	13.9	1.9			
	レーザダイオード Laser diodes	千個 生・鋳	生産	P	1680986	1602671	4.7	43.3	1.3			
			出荷	S	1872758	1774646	5.2	38.3	2.2			
			在庫	I	139765	165984	18.8	31.4	16.8			
	レーザーダイオード Laser diodes	千個 生・鋳	在庫率	IR	7.5	9.4	25.4	50.2	19.6			
			生産	P	53811	48044	10.8	34.6	16.7			
			出荷	S	43554	38211	12.3	53.6	10.4			
	カプラ・インタラプタ Photo couplers and photo interrupters	千個 生・鋳	在庫	I	11830	12230	3.4	72.5	0.8			
			在庫率	IR	27.2	32.0	17.7	82.1	16.2			
			生産	P	251017	254425	1.3	10.9	0.3			
	線形半導体集積回路 Linear integrated circuits	百万円 生・鋳	出荷	S	239451	255323	6.6	12.8	2.7			
			在庫	I	92906	102456	10.3	43.5	5.5			
			在庫率	IR	38.8	40.1	3.4	50.0	0.3			
	バイポーラ型半導体集積回路 Bipolar ICs	百万円 生・鋳	生産	P	31413	29314	6.7	0.0	1.0			
			出荷	S	36237	33443	7.7	4.2	1.5			
			在庫	I	---	---	---	---	---			
	モス型半導体集積回路(マイコン) Metal oxide semiconductor ICs (Micro computer)	百万円 生・鋳	在庫率	IR	90.8	100.7	10.9	26.3	2.1			
			生産	P	953	1021	7.2	17.7	12.9			
			出荷	S	1217	1356	1.7	14.7	4.2			
	モス型半導体集積回路(ロジック) Metal oxide semiconductor ICs (Logic)	百万円 生・鋳	在庫	I	---	---	---	---	---			
			在庫率	IR	48.6	48.7	0.2	6.2	1.5			
			生産	P	44665	45565	2.9	9.7	6.1			
	モス型半導体集積回路(メモリ) Metal oxide semiconductor ICs (Memory)	百万円 生・鋳	出荷	S	45531	44255	2.0	11.5	2.2			
			在庫	I	---	---	---	---	---			
			在庫率	IR	40.7	43.3	6.4	39.3	0.5			
	モス型半導体集積回路(CCD) Metal oxide semiconductor ICs (CCD)	百万円 生・鋳	生産	P	82665	74330	9.4	15.0	5.1			
			出荷	S	86697	73021	15.5	5.2	9.6			
			在庫	I	---	---	---	---	---			
	混成集積回路 Hybrid ICs	百万円 生・鋳	在庫率	IR	53.6	63.4	18.2	44.1	9.6			
			生産	P	54014	52117	1.9	85.1	0.6			
			出荷	S	51687	48566	4.5	59.0	4.4			
			在庫	I	---	---	---	---	---			
			在庫率	IR	64.1	74.9	16.8	10.4	8.7			
			生産	P	25645	23687	2.7	40.7	13.8			
			出荷	S	22452	19901	1.5	42.2	10.0			
			在庫	I	---	---	---	---	---			
			在庫率	IR	47.7	46.7	2.1	49.3	19.2			
			生産	P	16574	17272	4.2	3.9	9.3			
			出荷	S	14574	15118	3.8	15.9	6.6			
			在庫	I	---	---	---	---	---			
			在庫率	IR	34.0	32.7	3.8	58.5	5.7			

* 1. Classification by Use of Goods

P: Production, S: Shipments, I: Inventories, IR: Inventory Ratio

(前月比・前年同月比・在庫率 = %)

分類 Classification	品目 Goods	単位 Unit 格付 *1	項目 Item	10月 2009 Oct.	11月 Nov.	原指数 Original Index		季調済指数 前月比 %Change From Previous Month (Seasonal adjust- ment index)	
						前月比 %Change From Previous Month	前年同月比 %Change From Previous Year		
						P	S	I	IR
半導体部品 Semiconductor parts	シリコンウエハ Silicon wafers	m 生・鋳	生産	P	226972	223237	1.6	18.7	0.5
			出荷	S	---	---	---	---	---
			在庫	I	---	---	---	---	---
輸送機械工業 Transport equipment	軽乗用車 Midget passenger cars	台 耐・乗	生産	P	106737	113156	6.1	12.5	7.5
			出荷	S	103315	107849	4.4	15.2	2.6
			在庫	I	18992	24299	28.0	13.6	10.1
乗用車 Passenger cars	小型乗用車 Small passenger cars	台 耐・乗	在庫率	IR	18.4	22.5	22.2	34.0	9.9
			生産	P	221079	237856	7.6	3.9	8.3
			出荷	S	215600	231786	7.5	8.2	5.3
普通乗用車 Large passenger cars	台 資・輸 耐・乗	在庫	I	37343	43413	16.2	45.8	0.5	
		在庫率	IR	17.3	18.7	8.1	49.9	4.5	
		生産	P	386549	399308	3.3	5.2	7.1	
バス Busses	小型バス Small busses	台 資・輸	出荷	S	365457	390687	6.9	0.5	6.7
			在庫	I	96699	106712	10.4	24.9	6.7
			在庫率	IR	26.5	27.3	3.0	25.4	3.1
大型バス Large busses	台 資・輸	生産	P	7981	8429	5.6	12.3	10.3	
		出荷	S	8030	8287	3.2	22.0	1.3	
		在庫	I	2263	2332	3.0	11.6	11.0	
トラック Trucks	軽トラック Midget trucks	台 資・輸 耐・乗	在庫率	IR	28.2	28.1	0.4	13.2	10.0
			生産	P	867	890	2.7	49.8	20.4
			出荷	S	984	908	7.7	50.7	2.3
大型トラック Large trucks	台 資・輸	在庫	I	1183	1307	10.5	0.9	1.8	
		在庫率	IR	120.2	143.9	19.7	33.0	4.7	
		生産	P	36065	36998	2.7	9.0	14.1	
小型トラック Small trucks	台 資・輸	出荷	S	38688	41480	7.2	10.7	1.4	
		在庫	I	9372	4890	47.7	54.9	41.9	
		在庫率	IR	24.2	11.8	51.1	59.2	35.4	
普通トラック Large trucks	台 資・輸	生産	P	20056	18909	5.7	14.9	1.3	
		出荷	S	19967	18977	4.9	11.0	2.0	
		在庫	I	4245	4598	8.4	52.5	0.3	
自動車部品 Motor vehicle parts	機関部品 Engine parts	百万円 生・鋳	在庫率	IR	21.3	24.2	13.5	46.7	3.7
			生産	P	41180	42461	3.1	13.1	11.6
			出荷	S	40359	40445	0.3	25.7	4.0
駆動伝導・操縦装置部品 Drive, transmission and Control parts	百万円 生・鋳	在庫	I	16549	18890	14.1	36.6	13.3	
		在庫率	IR	41.0	46.7	13.9	14.6	13.3	
		生産	P	73044	74180	1.6	5.9	10.5	
懸架制動装置部品 Suspension and Brake parts	百万円 生・鋳	出荷	S	---	---	---	---	---	
		在庫	I	---	---	---	---	---	
		在庫率	IR	---	---	---	---	---	
シャシー・車体部品 Chassis and Body parts	百万円 生・鋳	生産	P	218487	223107	2.1	14.3	6.0	
		出荷	S	---	---	---	---	---	
		在庫	I	---	---	---	---	---	
乗用車用エアコン Automobile air conditioners	台 生・鋳	在庫率	IR	---	---	---	---	---	
		生産	P	34495	35400	2.7	6.6	6.7	
		出荷	S	---	---	---	---	---	
二輪自動車 Motorcycles	二輪自動車(125ml以下) Motorcycles (125ml or less)	台 耐・乗	在庫	I	---	---	---	---	---
			生産	P	143173	147383	3.1	4.7	6.7
			出荷	S	---	---	---	---	---
乗用車用エアコン Automobile air conditioners	台 生・鋳	生産	P	854968	847812	0.8	6.5	2.9	
		出荷	S	839863	847137	0.9	5.0	5.0	
		在庫	I	71173	71187	0.0	0.5	1.9	
二輪自動車 Motorcycles	二輪自動車(125ml以下) Motorcycles (125ml or less)	台 耐・乗	在庫率	IR	8.5	8.4	1.1	5.7	4.5
			生産	P	13133	11271	14.2	48.6	6.5
			出荷	S	27137	22088	18.5	41.1	10.4
二輪自動車 Motorcycles	二輪自動車(125ml以下) Motorcycles (125ml or less)	台 耐・乗	在庫	I	39678	40431	1.9	16.0	4.6
			在庫率	IR	146.2	183.0	25.2	96.8	22.6
			生産	P	---	---	---	---	---

* 1. Classification by Use of Goods

P: Production, S: Shipments, I: Inventories, IR: Inventory Ratio

(前月比・前年同月比・在庫率 = %)

分類 Classification	品目 Goods	単位 Unit 格付 *1	項目 Item	10月 2009 Oct.	11月 Nov.	原指数 Original Index		季調済指数 前月比 %Change From Previous Month (Seasonal adjust- ment index)		
						前月比 %Change From Previous Month	前年同月比 %Change From Previous Year			
	二輪自動車(125ml超) Motorcycles (More than 125ml)	台 耐・乗	生産	P	37885	37430	1.4	58.4	1.0	
			出荷	S	39821	35941	9.7	54.9	4.2	
			在庫	I	27796	30278	9.0	65.9	7.7	
			在庫率	IR	69.8	84.2	20.7	24.6	3.2	
産業車両 Industrial vehicles	フォークリフトトラック Fork lift trucks	台 資・輸	生産	P	6917	6952	0.5	38.4	10.2	
			出荷	S	6808	6975	2.4	37.9	5.1	
			在庫	I	5083	5064	0.4	39.9	2.1	
			在庫率	IR	74.7	72.6	2.8	3.2	8.0	
	ショベルトラック Shovel trucks	台 資・建	生産	P	950	874	7.9	42.1	7.0	
			出荷	S	1097	1225	11.6	33.6	2.1	
船舶・同機関 Ships and ships engines	船用ディーゼル機関 Diesel engines for marine	千PS 生・鋳	生産	P	1251	1429	14.2	4.3	34.0	
			出荷	S	---	---	---	---	---	
			在庫	I	---	---	---	---	---	
			在庫率	IR	---	---	---	---	---	
精密機械工業 Precision instruments	工業用長さ計 industrial measures	個 生・鋳	生産	P	278661	291372	4.6	41.8	3.9	
			出荷	S	248962	306521	23.1	35.5	20.7	
			在庫	I	838458	823088	1.8	11.0	11.9	
			在庫率	IR	336.8	268.5	20.3	37.9	23.9	
	計測機器 Measuring machine and instruments	ガスメータ Gas-meters	個 資・他	生産	P	444863	386693	13.1	2.1	7.5
				出荷	S	435657	386724	11.2	3.6	3.3
				在庫	I	177318	177180	0.1	13.8	8.4
				在庫率	IR	40.7	45.8	12.6	9.8	4.8
	工業用計重機 Measuring instruments and controllers for industry	台 資・他	生産	P	1296	1305	0.8	13.7	5.7	
			出荷	S	1121	1271	13.4	16.0	10.7	
			在庫	I	763	797	4.5	28.6	1.4	
			在庫率	IR	68.1	62.7	7.9	52.8	9.8	
精密測定機 Precision measuring machines and instruments	台 資・他	生産	P	8181	10753	31.4	56.0	30.6		
		出荷	S	9489	10889	14.9	49.6	18.9		
		在庫	I	41192	41055	0.3	16.0	9.4		
		在庫率	IR	434.1	377.0	13.2	66.6	22.6		
分析機器 Analytical instruments	百万円 資・他	生産	P	12623	12725	0.7	6.0	4.0		
		出荷	S	12244	12414	1.3	2.8	4.0		
		在庫	I	---	---	---	---	---		
		在庫率	IR	135.2	112.6	16.8	18.4	19.5		
試験機 Testing machines	台 資・他	生産	P	292	334	14.4	33.1	10.7		
		出荷	S	283	305	7.8	42.8	4.3		
		在庫	I	263	292	11.0	38.9	0.3		
		在庫率	IR	92.9	95.7	3.0	6.7	0.4		
光学部品 Optical parts	カメラ用交換レンズ Interchangeable lenses for cameras	個 耐・教	生産	P	421028	409016	2.9	8.3	4.5	
			出荷	S	502668	492498	2.0	7.8	4.8	
			在庫	I	448624	454607	1.3	20.6	4.6	
			在庫率	IR	89.2	92.3	3.5	13.6	5.5	
時計 Watches and clocks	電池式時計 Battery -operated clocks and watches	千個 耐・教	生産	P	602	539	10.4	3.5	7.6	
			出荷	S	1343	1207	10.2	5.1	17.0	
			在庫	I	2134	2359	10.6	11.5	5.9	
			在庫率	IR	158.9	195.4	23.0	17.4	25.2	
	電池式時計ムーブメント Movements of battery - operated clocks and watches	千個 生・鋳	生産	P	30328	28064	7.4	3.7	4.2	
			出荷	S	30642	29231	4.7	3.0	1.2	
			在庫	I	6627	8629	30.2	43.7	28.2	
			在庫率	IR	21.6	29.5	36.6	42.0	26.8	
窯業・土石製品工業 Ceramics, stone and clay products	板ガラス Sheet glass	換算箱 建・建 生・鋳	生産	P	1900159	1986885	4.6	7.6	9.8	
			出荷	S	2283574	2019210	11.5	3.4	5.6	
			在庫	I	5158755	5240001	1.6	16.0	4.1	
			在庫率	IR	225.9	259.5	14.9	13.2	10.4	
ガラス・同製品 Glass and glass	安全ガラス Safety glass	㎡ 生・鋳	生産	P	4081679	4100935	0.4	1.4	4.0	
			出荷	S	3953297	4043266	2.3	3.7	2.3	
			在庫	I	3265374	3292598	0.8	18.6	3.9	
			在庫率	IR	82.6	81.4	1.5	21.5	2.2	

* 1. Classification by Use of Goods

P: Production, S: Shipments, I: Inventories, IR: Inventory Ratio

(前月比・前年同月比・在庫率 = %)

分類 Classification	品目 Goods	単位 Unit 格付 *1	項目 Item	10月 2009 Oct.	11月 Nov.	原指数 Original Index		季調済指数 前月比 %Change From Previous Month (Seasonal adjust- ment index)
						前月比 %Change From Previous Month	前年同月比 %Change From Previous Year	
セメント・同製品 Cement and cement products	ガラス短繊維製品 Glass fiber wool products	t 建・建	生産 P	15981	15213	4.8	16.4	0.0
			出荷 S	15423	15833	2.6	3.1	9.4
			在庫 I	29816	29019	2.7	4.3	5.2
			在庫率 IR	193.3	183.3	5.2	7.2	10.2
	ガラス長繊維製品 Glass fiber continuous textiles	t 生・鉞	生産 P	21971	22482	2.4	14.5	7.0
			出荷 S	28690	27548	4.0	11.7	0.5
			在庫 I	41308	41436	0.2	26.3	2.4
			在庫率 IR	144.0	150.4	4.5	33.9	4.8
	ガラス製容器類 Glass containers	t 生・鉞	生産 P	116691	116786	0.1	0.1	0.3
			出荷 S	107882	119993	11.3	0.1	3.7
			在庫 I	236888	234750	0.9	3.7	0.4
			在庫率 IR	219.6	195.6	11.0	3.7	3.5
	台所・食卓用ガラス製品 Glass products for tableware and kitchenware	t 非・家	生産 P	4101	3646	11.1	39.4	15.6
			出荷 S	3888	3720	4.4	33.3	6.2
			在庫 I	19837	19731	0.5	10.4	2.5
			在庫率 IR	510.2	530.4	3.9	34.2	4.8
セメント・同製品 Cement and cement products	セメント Cement	t 建・建 建・土	生産 P	4666200	4822621	3.4	13.4	4.8
			出荷 S	4718800	4688034	0.7	14.1	1.3
			在庫 I	3501563	3672049	4.9	1.5	6.3
			在庫率 IR	74.2	78.3	5.5	14.5	4.4
	遠心力鉄筋コンクリート管 Centrifugal reinforced- concrete pipes	t 建・土	生産 P	40657	39036	4.0	16.4	0.3
			出荷 S	42398	44042	3.8	18.0	5.9
			在庫 I	205074	199367	2.8	7.2	0.1
			在庫率 IR	483.7	452.7	6.4	13.1	4.8
	遠心力鉄筋コンクリートポール Centrifugal reinforced- concrete poles	t 資・電	生産 P	61520	61064	0.8	3.8	1.9
			出荷 S	63701	62552	1.7	1.0	0.2
			在庫 I	117293	115048	1.9	12.0	2.3
			在庫率 IR	184.1	183.9	0.1	12.8	2.7
遠心力鉄筋コンクリートパイル Centrifugal reinforced- concrete piles	t 建・建	生産 P	191466	186120	2.8	34.6	5.1	
		出荷 S	179901	176020	2.1	36.3	5.1	
		在庫 I	428867	440424	2.7	25.6	1.1	
		在庫率 IR	238.4	250.2	5.0	16.8	4.4	
護岸用コンクリートブロック Concrete blocks for bank protection	t 建・土	生産 P	126904	131463	3.7	2.9	1.1	
		出荷 S	94474	120922	27.9	4.4	9.5	
		在庫 I	572737	590287	3.0	9.3	1.8	
		在庫率 IR	606.2	488.2	19.5	14.5	7.9	
道路用コンクリート製品 Concrete products for road	t 建・土	生産 P	375795	382250	1.7	0.1	0.3	
		出荷 S	370205	404350	9.1	7.0	2.1	
		在庫 I	1598139	1592372	0.3	1.3	0.9	
		在庫率 IR	431.7	393.8	8.8	6.1	3.0	
プレストレストコンクリート製品 Pre-stressed concrete	t 建・土	生産 P	72715	65705	9.6	18.3	7.6	
		出荷 S	70846	59355	16.2	20.5	19.6	
		在庫 I	170994	165409	3.2	22.8	5.7	
		在庫率 IR	241.4	278.7	15.5	2.8	19.8	
気泡コンクリート製品 Autoclaved light weight Concrete products	m3 建・建	生産 P	134717	132518	1.6	28.5	0.8	
		出荷 S	133836	128999	3.6	28.6	1.3	
		在庫 I	61220	63039	3.0	10.6	2.5	
		在庫率 IR	45.7	48.9	7.0	25.4	6.4	
陶磁器 Ceramics wares	タイル Tiles	m ² 建・建	生産 P	1908034	1887171	1.1	31.0	0.0
			出荷 S	1805601	1868882	3.4	27.0	2.5
			在庫 I	10349934	10320272	0.2	14.3	0.7
			在庫率 IR	573.2	552.2	3.7	17.3	0.9
	水洗式便器 Water closet	個 建・建	生産 P	186780	189935	1.7	7.3	6.6
			出荷 S	227592	228965	0.6	14.8	3.1
			在庫 I	306034	317139	3.7	34.6	4.1
			在庫率 IR	134.5	138.5	3.0	23.2	8.5
	電気用陶磁器 Electrical porcelain insulators	t 資・電 生・鉞	生産 P	4340	4288	1.2	10.5	3.3
			出荷 S	4271	4754	11.3	20.8	22.7
			在庫 I	10407	10027	3.6	16.2	7.5
			在庫率 IR	243.7	210.9	13.4	30.7	26.4

* 1. Classification by Use of Goods

P: Production, S: Shipments, I: Inventories, IR: Inventory Ratio

(前月比・前年同月比・在庫率 = %)

分類 Classification	品目 Goods	単位 Unit 格付 *1	項目 Item	10月 2009 Oct.	11月 Nov.	原指数 Original Index		季調済指数 前月比 %Change From Previous Month (Seasonal adjust- ment index)
						前月比 %Change From Previous Month	前年同月比 %Change From Previous Year	
	台所・食卓用陶磁器 Ceramic wares for tableware and kitchenware	t 非・家	生産 P	6245	6337			
			出荷 S	6625	6563	1.5	13.2	1.7
			在庫 I	19970	19900	1.0	14.7	0.9
			在庫率 IR	301.4	303.2	0.3	3.3	0.0
ファインセラミックス Fine ceramics	ファインセラミックス(機能材) Fine ceramics for functional use	千個 生・鉍	生産 P	1859764	1818153	2.2	4.1	4.7
			出荷 S	1854628	1803555	2.7	4.1	4.8
			在庫 I	578145	596158	3.1	46.1	3.3
			在庫率 IR	31.2	33.1	6.1	48.1	4.4
	触媒担体・セラミックフィルタ Ceramic catalyst supports and ceramic filter	kg 生・鉍	生産 P	1100519	1029040	6.5	7.3	6.1
			出荷 S	1058405	961183	9.2	10.3	3.9
			在庫 I	1834172	1784448	2.7	29.5	3.8
			在庫率 IR	---	---	---	---	---
	ファインセラミックス(一般構造材) Fine ceramics for structural use	千個 生・鉍	生産 P	139010	146276	5.2	8.1	9.7
			出荷 S	136558	141916	4.0	7.4	9.2
			在庫 I	52721	54559	3.5	18.3	5.5
			在庫率 IR	---	---	---	---	---
その他の窯業・土石製品 Other ceramics, stone and clay products	ぼうろう鉄器製品 Enameled iron products	t 建・建	生産 P	3282	3266	0.5	10.0	5.5
			出荷 S	1409	1578	12.1	8.4	16.3
			在庫 I	2960	2933	0.9	4.5	2.1
			在庫率 IR	210.1	185.9	11.5	4.3	17.0
	耐火れんが Refractory brick	t 生・鉍	生産 P	28647	29317	2.3	20.5	1.4
			出荷 S	34488	31074	9.9	23.3	8.4
			在庫 I	58876	57788	1.9	23.2	3.7
			在庫率 IR	170.7	186.0	8.9	0.1	5.1
	不定形耐火物 Monolithic refractories	t 生・鉍	生産 P	58179	57576	1.1	8.3	0.4
			出荷 S	59304	57456	3.1	9.0	0.7
			在庫 I	22168	23662	6.7	23.0	4.0
			在庫率 IR	37.4	41.2	10.2	15.2	5.7
電極 Carbonaceous electrodes	t 生・鉍	生産 P	14846	15184	2.2	11.5	9.5	
		出荷 S	12179	13733	12.7	8.2	20.5	
		在庫 I	17388	18233	4.9	0.9	1.7	
		在庫率 IR	142.8	132.8	7.0	8.0	14.1	
炭素繊維 Carbon fiber	kg 生・鉍	生産 P	913741	835834	8.6	33.9	9.5	
		出荷 S	642606	770256	19.8	27.8	21.9	
		在庫 I	1787698	1783595	0.3	34.3	1.0	
		在庫率 IR	278.2	231.6	16.7	48.6	17.3	
研削砥石 Abrasive products	t 生・他	生産 P	2870	2839	1.1	18.8	3.8	
		出荷 S	3147	2942	6.5	19.5	2.5	
		在庫 I	2820	2942	4.3	18.1	4.0	
		在庫率 IR	89.6	100.0	11.6	1.6	3.3	
せっこうボード Gypsum board	千㎡ 建・建	生産 P	39189	36005	8.2	21.8	5.8	
		出荷 S	38684	37560	2.9	14.2	0.8	
		在庫 I	26723	25134	6.0	8.8	1.3	
		在庫率 IR	69.1	66.9	3.2	6.4	1.1	
生石灰 Quick lime	t 生・鉍	生産 P	692210	675911	2.4	9.9	1.0	
		出荷 S	640546	644204	0.5	6.2	5.3	
		在庫 I	120740	112862	6.5	12.2	8.8	
		在庫率 IR	18.8	17.5	6.9	6.5	15.5	
化学工業(除・医薬品) Chemicals (excl. Drugs)	アンモニア Ammonia	t 生・鉍	生産 P	92822	76298	17.8	9.0	3.3
			出荷 S	59504	53576	10.0	2.6	12.0
			在庫 I	34955	32395	7.3	40.9	4.5
			在庫率 IR	58.7	60.5	3.0	39.3	20.5
化学肥料 Fertilizers	複合肥料 Compound fertilizers	t 生・他	生産 P	92055	85125	7.6	7.6	4.5
			出荷 S	63661	75171	18.0	5.8	3.9
			在庫 I	449216	451209	0.4	1.5	2.2
			在庫率 IR	705.6	600.2	14.9	4.1	7.2
ソーダ工業製品 Industrial sodium chemicals	か性ソーダ Sodium hydroxide	t 生・鉍	生産 P	339319	347748	2.6	2.6	1.5
			出荷 S	261823	282691	8.0	9.0	7.9
			在庫 I	133327	116327	12.8	10.4	16.6
			在庫率 IR	50.9	41.1	19.2	17.9	27.1

* 1. Classification by Use of Goods

P: Production, S: Shipments, I: Inventories, IR: Inventory Ratio

(前月比・前年同月比・在庫率 = %)

分類 Classification	品目 Goods	単位 Unit 格付 *1	項目 Item	10月 2009 Oct.	11月 Nov.	原指数 Original Index		季調済指数 前月比 %Change From Previous Month (Seasonal adjust- ment index)	
						前月比 %Change From Previous Month	前年同月比 %Change From Previous Year		
						生産 出荷 在庫 在庫率	P S I IR		
無機薬品・顔料・触媒 Industrial inorganic chemicals, pigment and catalyst	液体塩素 Liquid chlorine	t 生・鉍	生産	P	38704	42133	8.9	1.2	2.5
			出荷	S	21993	21835	0.8	1.7	0.5
			在庫	I	4662	4767	2.2	18.5	4.2
			在庫率	IR	21.2	21.8	2.8	19.9	4.6
	酸化第二鉄 Ferric oxide	t 生・鉍	生産	P	12227	11552	5.5	1.1	2.9
			出荷	S	11505	10499	8.7	5.7	5.4
			在庫	I	19589	20287	3.6	2.3	2.4
			在庫率	IR	170.3	193.2	13.4	7.6	8.0
酸化チタン Titanium dioxide	t 生・鉍	生産	P	7360	14010	90.6	23.6	18.2	
		出荷	S	15824	15253	3.6	6.0	4.6	
		在庫	I	26968	25866	4.2	10.7	8.0	
		在庫率	IR	170.4	169.6	0.5	15.8	0.4	
カーボンブラック Carbon black	t 生・鉍	生産	P	59128	60861	3.0	7.3	7.7	
		出荷	S	62583	60955	2.6	9.1	1.6	
		在庫	I	47574	48550	2.2	19.7	9.5	
		在庫率	IR	76.0	79.6	4.8	11.7	7.7	
活性炭 Activated carbons	t 生・鉍	生産	P	5415	5593	3.2	3.2	7.5	
		出荷	S	5216	5315	2.0	1.4	4.7	
		在庫	I	9841	9781	0.6	8.5	0.4	
		在庫率	IR	188.7	184.0	2.6	7.2	5.3	
硫酸 Sulfuric acid	t 生・鉍	生産	P	516331	460011	10.9	10.4	2.1	
		出荷	S	462402	406337	12.1	8.0	1.9	
		在庫	I	247332	243051	1.7	2.5	12.1	
		在庫率	IR	53.5	59.8	11.7	11.4	10.2	
自動車排気ガス浄化用触媒 Catalyst for auto emissions control	t 生・鉍	生産	P	1147	1138	0.7	5.0	3.0	
		出荷	S	1204	1208	0.4	1.9	4.4	
		在庫	I	130	123	5.3	31.2	1.7	
		在庫率	IR	10.8	10.2	5.5	32.4	4.6	
高圧ガス High compressed gas	酸素 Oxygen	千m3 生・鉍	生産	P	541978	544226	0.4	7.1	3.5
			出荷	S	531802	530118	0.3	6.3	3.7
			在庫	I	---	---	---	---	---
			在庫率	IR	---	---	---	---	---
	窒素 Nitrogen	千m3 生・鉍	生産	P	1038061	1065921	1.7	2.4	4.7
			出荷	S	763560	759292	2.0	3.8	1.0
			在庫	I	28979	34048	17.5	14.8	14.5
			在庫率	IR	3.8	4.5	20.2	10.5	15.0
	フルオロカーボン Fluorocarbon	t 生・鉍	生産	P	2233	3904	74.7	34.9	55.2
出荷			S	2587	3540	36.9	9.9	15.2	
在庫			I	5883	6515	10.8	41.0	0.3	
在庫率			IR	227.4	184.0	19.1	34.5	13.7	
石油系芳香族 Aromatic hydrocarbons (Petroleum, origin)	純ベンゼン Benzene, pure	t 生・鉍	生産	P	376916	388703	3.2	12.1	3.1
			出荷	S	261534	248438	5.0	5.6	6.7
			在庫	I	123530	136426	10.4	4.9	8.7
			在庫率	IR	47.2	54.9	16.3	11.1	16.8
	純トルエン Toluene, pure	t 生・鉍	生産	P	119463	119324	0.1	1.2	6.5
			出荷	S	61778	81607	32.2	6.4	13.0
			在庫	I	54018	47197	12.7	4.0	10.8
			在庫率	IR	87.4	57.8	33.9	11.2	20.4
キシレン Xylene	t 生・鉍	生産	P	468998	497101	6.0	23.2	1.7	
		出荷	S	216588	211541	2.3	12.8	2.3	
		在庫	I	109170	108546	0.6	29.6	12.0	
		在庫率	IR	50.4	51.3	1.8	37.7	9.6	
パラキシレン Para-xylene	t 生・鉍	生産	P	240062	280840	17.0	27.7	18.1	
		出荷	S	243183	273223	12.4	21.3	21.0	
		在庫	I	85297	123157	44.4	28.0	44.9	
		在庫率	IR	35.1	45.1	28.6	5.6	18.4	
環式中間物 Cyclic chemicals and synthetic dyes	スチレンモノマー Styrene monomer	t 生・鉍	生産	P	239173	246623	3.1	15.2	6.6
			出荷	S	228545	246552	7.9	7.2	2.3
			在庫	I	73598	69707	5.3	4.6	11.8
			在庫率	IR	32.2	28.3	12.2	11.0	8.7

* 1. Classification by Use of Goods

P: Production, S: Shipments, I: Inventories, IR: Inventory Ratio

(前月比・前年同月比・在庫率 = %)

分類 Classification	品目 Goods	単位 Unit 格付 *1	項目 Item	10月 2009 Oct.	11月 Nov.	原指数 Original Index		季調済指数 前月比 %Change From Previous Month (Seasonal adjust- ment index)	
						前月比 %Change From Previous Month	前年同月比 %Change From Previous Year		
○	フェノール Phenol	t 生・鋳	生産 出荷 在庫 在庫率	P S I IR	73290 52627 16823 32.0	76208 42113 21980 52.2	3.9 20.0 30.5 63.2	67.0 94.2 3.5 46.8	18.0 3.6 35.1 38.1
	高純度テレフタル酸 Terephthalic acid, pure	t 生・鋳	生産 出荷 在庫 在庫率	P S I IR	61826 61353 42003 68.5	89977 71059 44740 63.0	45.4 15.9 6.4 8.1	8.3 10.6 25.3 32.5	34.5 13.8 0.0 8.6
	トルイレンジイソシアネート Toluylene diisocyanate	t 生・鋳	生産 出荷 在庫 在庫率	P S I IR	---	---	---	---	---
	シクロヘキサン Cyclohexane	t 生・鋳	生産 出荷 在庫 在庫率	P S I IR	37314 22637 14449 63.8	37654 19244 22348 116.1	1.0 15.0 54.8 82.0	21.8 12.1 9.1 23.9	5.8 15.1 64.4 93.7
	カプロラクタム Caprolactam	t 生・鋳	生産 出荷 在庫 在庫率	P S I IR	31679 12943 26944 208.2	24528 19821 18276 92.2	22.5 53.3 32.1 55.7	25.8 85.7 27.7 61.1	0.1 95.7 22.1 59.6
	ジフェニルメタンジイソシアネート Diphenyl methane diisocyanate	t 生・鋳	生産 出荷 在庫 在庫率	P S I IR	31758 22339 39545 177.0	28013 25340 38596 152.3	11.7 13.4 2.4 14.0	36.3 54.3 29.1 54.1	12.8 29.1 0.6 21.9
	有機薬品 Industrial organic chemicals	エチレン Ethylene	t 生・鋳	生産 出荷 在庫 在庫率	P S I IR	629193 495496 60241 12.2	634725 479960 52478 10.9	0.9 3.1 12.9 10.7	18.1 19.2 16.6 30.1
	エチレングリコール Ethylene glycol	t 生・鋳	生産 出荷 在庫 在庫率	P S I IR	55800 48752 34346 70.5	52760 56647 28074 49.6	5.4 16.1 18.2 29.6	28.3 29.1 25.2 42.0	5.9 27.1 14.7 32.5
	二塩化エチレン Ethylene dichloride	t 生・鋳	生産 出荷 在庫 在庫率	P S I IR	246690 26435 48170 19.5	253085 14721 43118 17.0	2.5 44.3 10.4 12.7	5.8 18.0 19.2 23.7	3.0 27.4 14.4 17.7
	プロピレン Propylene	t 生・鋳	生産 出荷 在庫 在庫率	P S I IR	506940 497085 54682 11.0	533182 509861 57874 11.4	5.2 2.6 5.7 3.6	22.9 11.5 11.0 19.8	4.7 2.3 3.6 1.8
	ポリプロピレングリコール Polypropylene glycol	t 生・鋳	生産 出荷 在庫 在庫率	P S I IR	25077 21867 35799 163.7	24752 20778 36999 178.1	1.4 5.0 3.3 8.8	8.0 9.1 12.4 19.7	0.6 2.2 4.4 5.7
	合成アセトン Acetone, synthetic	t 生・鋳	生産 出荷 在庫 在庫率	P S I IR	43848 35137 14371 40.9	46688 30603 16954 55.4	6.5 12.9 17.9 35.4	52.0 55.4 23.8 50.9	23.5 9.4 21.8 29.0
	アクリロニトリル Acrylonitrile	t 生・鋳	生産 出荷 在庫 在庫率	P S I IR	58016 49660 22131 44.6	50861 44379 18627 42.0	12.4 10.6 15.8 5.8	19.8 42.2 32.3 52.4	16.6 15.8 10.6 8.8
	合成ブタノール Butanol, synthetic	t 生・鋳	生産 出荷 在庫 在庫率	P S I IR	47866 18246 9609 52.7	42509 18625 7532 40.4	11.3 2.1 21.6 23.3	28.4 41.7 4.2 26.4	7.2 2.1 18.9 19.8
	ブタジエン Butadiene	t 生・鋳	生産 出荷 在庫 在庫率	P S I IR	83667 55472 20154 36.3	84639 61975 18869 30.4	1.1 11.7 6.4 16.3	11.0 20.0 11.9 6.8	1.1 0.6 12.6 17.0

* 1. Classification by Use of Goods

P: Production, S: Shipments, I: Inventories, IR: Inventory Ratio

(前月比・前年同月比・在庫率 = %)

分類 Classification	品目 Goods	単位 Unit 格付 *1	項目 Item	10月 2009 Oct.	11月 Nov.	原指数 Original Index		季調済指数 前月比 %Change From Previous Month (Seasonal adjust- ment index)	
						前月比 %Change From Previous Month	前年同月比 %Change From Previous Year		
プラスチック Plastic (materials)	ポリエチレン Polyethylene	t 生・鋳	生産	P	282422	284243	0.7	17.0	0.2
			出荷	S	285064	263978	7.5	20.1	6.0
			在庫	I	418102	442158	5.8	18.7	4.5
			在庫率	IR	146.7	167.5	14.1	32.3	12.3
	ポリスチレン Polystyrene	t 生・鋳	生産	P	109059	107513	1.5	13.2	4.3
			出荷	S	111598	102903	7.7	3.6	2.2
			在庫	I	138962	137835	0.8	24.3	0.1
			在庫率	IR	124.5	133.9	7.5	27.0	0.9
	ポリプロピレン Polypropylene	t 生・鋳	生産	P	243061	251119	3.4	6.6	1.0
			出荷	S	233267	228959	1.8	13.9	0.8
			在庫	I	342784	363448	6.0	10.3	2.4
			在庫率	IR	146.9	158.7	8.0	21.3	6.5
	フェノール樹脂 Phenol-formaldehyde resin	t 生・鋳	生産	P	23381	22355	4.4	2.3	0.2
			出荷	S	22281	21404	4.0	1.3	1.7
			在庫	I	11386	11543	1.4	17.3	2.0
在庫率			IR	51.1	53.9	5.5	16.2	4.8	
エポキシ樹脂 Epoxy resin	t 生・鋳	生産	P	16524	14917	9.8	3.7	1.8	
		出荷	S	17619	16231	7.9	7.8	6.4	
		在庫	I	14820	14090	5.0	27.6	1.4	
		在庫率	IR	84.1	86.8	3.3	32.7	7.0	
ウレタンフォーム Polyurethane foam	t 生・鋳	生産	P	15488	15320	1.1	8.6	3.9	
		出荷	S	15949	16006	0.3	8.5	4.8	
		在庫	I	3579	3622	1.2	11.2	1.4	
		在庫率	IR	22.4	22.6	0.9	3.0	2.8	
メタクリル樹脂 Methacrylic resin	t 生・鋳	生産	P	18262	16786	8.0	29.8	16.0	
		出荷	S	12728	12013	5.5	34.1	10.5	
		在庫	I	17725	18738	5.6	33.4	5.7	
		在庫率	IR	97.1	111.6	14.9	48.6	3.1	
ポリビニルアルコール Polyvinyl alcohol	t 生・鋳	生産	P	15542	18357	18.2	6.2	6.4	
		出荷	S	16037	14417	10.1	25.7	3.6	
		在庫	I	33473	33839	1.2	1.4	0.8	
		在庫率	IR	208.7	234.7	12.5	21.5	7.5	
塩化ビニル樹脂 Polyvinyl chloride	t 生・鋳	生産	P	143260	149041	4.0	9.5	8.0	
		出荷	S	147373	146091	0.8	3.5	2.2	
		在庫	I	85909	88860	3.5	31.9	3.3	
		在庫率	IR	58.3	60.8	4.3	34.3	3.0	
ポリアミド系樹脂成形材料 Polyamides resin(Molding materials)	t 生・鋳	生産	P	18502	21192	14.6	9.3	9.3	
		出荷	S	19061	18374	3.5	14.3	3.8	
		在庫	I	27942	30320	8.5	30.0	10.8	
		在庫率	IR	146.6	165.0	12.6	38.6	12.4	
ふっ素樹脂 Fluoroplastics	t 生・鋳	生産	P	1634	1776	8.7	13.0	34.9	
		出荷	S	1897	1685	11.2	6.7	3.7	
		在庫	I	4361	4291	1.6	42.9	1.8	
		在庫率	IR	229.9	254.7	10.8	38.8	1.4	
ポリカーボネート Polycarbonate	t 生・鋳	生産	P	29403	31401	6.8	1.7	7.3	
		出荷	S	29324	26646	9.1	10.1	4.3	
		在庫	I	39102	42279	8.1	11.7	5.4	
		在庫率	IR	133.3	158.7	19.1	19.8	7.9	
ポリエチレンテレフタレート Polyethylene terephthalate	t 生・鋳	生産	P	63827	70002	9.7	13.0	8.5	
		出荷	S	43785	38250	12.6	0.4	2.5	
		在庫	I	74718	73395	1.8	1.5	1.9	
		在庫率	IR	170.6	191.9	12.5	1.9	2.8	
合成ゴム Synthetic rubbers	t 生・鋳	生産	P	115640	138392	19.7	0.5	8.2	
		出荷	S	117285	113144	3.5	15.4	0.2	
		在庫	I	226656	245131	8.1	13.2	5.4	
		在庫率	IR	193.3	216.7	12.2	24.6	8.1	
写真感光材料 Sensitive materials for photography	写真フィルム Photo film	千㎡ 生・他	生産	P	14709	16022	9.0	20.9	16.1
			出荷	S	16501	15913	3.6	18.9	5.0
			在庫	I	14963	14939	0.1	31.5	2.1
			在庫率	IR	90.7	93.9	3.5	15.6	5.7

* 1. Classification by Use of Goods

P: Production, S: Shipments, I: Inventories, IR: Inventory Ratio

(前月比・前年同月比・在庫率 = %)

分類 Classification	品目 Goods	単位 Unit 格付 *1	項目 Item	10月 2009 Oct.	11月 Nov.	原指数 Original Index		季調済指数 前月比 %Change From Previous Month (Seasonal adjust- ment index)	
						前月比 %Change From Previous Month	前年同月比 %Change From Previous Year		
	印画紙 Sensitized paper	千㎡ 生・他	生産 出荷 在庫 在庫率	P S I IR	---	---	---	---	---
石けん・合成洗剤・界面活性剤 Soap, synthetic detergent and surface- active agents	浴用・手洗用石けん Toilet soap and hand soap	t 非・家	生産	P	11121	10076	9.4	70.2	9.3
			出荷	S	11900	11988	0.8	40.6	4.8
			在庫	I	11526	11797	2.4	21.2	2.0
			在庫率	IR	96.9	98.4	1.5	13.9	8.3
	合成洗剤 Synthetic detergent	t 非・家	生産	P	93570	107729	15.2	2.6	10.6
			出荷 在庫 在庫率	S I IR	95137 31918 33.5	102974 36958 35.9	8.2 15.8 7.1	2.7 0.2 2.4	1.7 15.3 18.4
化粧品 Cosmetics	シャンプー類 Shampoo, hair rinse and hair treatment	t 非・家	生産	P	17469	15835	9.3	5.6	0.1
			出荷	S	24023	22352	7.0	7.2	8.8
			在庫	I	32775	33648	2.6	8.1	1.6
			在庫率	IR	136.4	150.5	10.4	1.0	10.4
	整髪料 Hair dressings	kg 非・家	生産	P	2618984	2394178	8.6	2.8	1.7
出荷 在庫 在庫率			S I IR	2308900 3752402 162.5	2380936 3746628 157.4	3.0 0.2 3.1	3.3 0.7 3.8	2.8 1.5 5.4	
化粧品 Cosmetics	洗顔クリーム類 Facial washing cream and foam, Cleansing cream, Massage and cold cream	kg 非・家	生産	P	3174315	2738439	13.7	7.7	5.5
			出荷	S	3051860	2842292	6.8	14.0	0.2
			在庫	I	3246856	3233188	0.4	6.8	1.8
			在庫率	IR	106.4	113.8	7.0	18.2	3.0
	モイスチャークリーム・乳液 Moisture cream and milky lotion	kg 非・家	生産	P	698560	715993	2.5	0.7	3.9
			出荷 在庫 在庫率	S I IR	715055 891326 124.7	695417 914787 131.5	2.8 2.6 5.5	7.3 7.2 13.6	2.0 0.1 0.6
	化粧品・美容液 Skin lotion and beauty essence	kg 非・家	生産	P	2287996	2160449	5.6	4.5	0.4
			出荷 在庫 在庫率	S I IR	2193694 2614572 119.2	2027689 2689717 132.6	7.5 2.8 11.3	6.4 2.5 8.4	5.5 0.8 3.2
ファンデーション Makeup foundation	kg 非・家	生産	P	199245	151326	24.0	14.2	17.0	
		出荷 在庫 在庫率	S I IR	187756 402092 214.2	143849 403955 280.8	23.3 0.5 31.1	13.2 2.9 12.0	16.1 2.0 21.3	
口紅 Lipstick	kg 非・家	生産	P	18348	16212	11.7	12.2	11.7	
		出荷 在庫 在庫率	S I IR	21679 68882 317.7	13269 73849 556.6	38.7 7.2 75.3	15.2 17.0 38.1	46.6 0.9 88.8	
塗料・印刷インキ Paint and printing ink	溶剤系合成樹脂塗料 Organic solvent type of Synthetic resin paints	t 建・建 生・鉦	生産	P	54876	52409	4.5	2.1	0.9
			出荷	S	58496	53748	8.1	3.5	1.6
			在庫	I	46401	48162	3.8	13.9	1.9
在庫率			IR	79.3	89.6	12.9	10.8	2.1	
水系合成樹脂塗料 Water soluble type of Synthetic resin paints	t 建・建 生・鉦	生産	P	32214	32438	0.7	0.9	5.1	
		出荷 在庫 在庫率	S I IR	32542 17918 55.1	32291 17434 54.0	0.8 2.7 2.0	0.4 9.0 8.5	1.8 2.4 0.6	
シンナー Thinners	t 生・鉦	生産	P	38622	35325	8.5	1.4	2.2	
		出荷 在庫 在庫率	S I IR	41819 7780 18.6	39854 7533 18.9	4.7 3.2 1.6	2.5 18.1 20.3	2.3 3.3 4.2	

* 1. Classification by Use of Goods

P: Production, S: Shipments, I: Inventories, IR: Inventory Ratio

(前月比・前年同月比・在庫率 = %)

分類 Classification	品目 Goods	単位 Unit 格付 *1	項目 Item	10月 2009 Oct.	11月 Nov.	原指数 Original Index		季調済指数 前月比 %Change From Previous Month (Seasonal adjust- ment index)	
						前月比 %Change From Previous Month	前年同月比 %Change From Previous Year		
	印刷インキ Printing ink	t 生・鋳	生産	P	36354	35059	3.5	3.1	2.8
			出荷	S	39496	39124	0.9	2.4	1.6
			在庫	I	17767	18163	2.3	15.9	0.1
			在庫率	IR	45.0	46.4	3.1	17.9	0.7
石油・石炭製品工業 Petroleum and coal products	ガソリン Gasoline	kl 非・教 生・他	生産	P	4773023	4731605	0.9	0.4	0.1
			出荷	S	4873901	4824952	1.1	1.0	0.5
			在庫	I	1172833	1177640	0.4	4.3	2.4
			在庫率	IR	24.1	24.4	1.2	5.5	2.8
石油製品 Petroleum products	ナフサ Naphtha	kl 生・鋳	生産	P	1688533	1860951	10.1	20.7	7.1
			出荷	S	3669928	3733959	1.7	6.3	3.0
			在庫	I	1301298	1058308	18.6	14.8	12.6
			在庫率	IR	35.5	28.3	20.3	20.0	7.6
	ジェット燃料油 Jet fuel	kl 生・他	生産	P	1227190	1075487	12.3	15.2	4.2
			出荷	S	1277850	1035327	19.0	21.4	7.7
			在庫	I	641522	680220	6.1	4.1	12.0
			在庫率	IR	50.2	65.7	30.9	22.0	17.6
	灯油 Kerosene	kl 非・家 生・他	生産	P	1369048	2068857	51.0	24.6	16.7
			出荷	S	1505474	2073978	37.8	2.5	6.4
在庫			I	1219056	1337600	9.7	25.9	18.9	
在庫率			IR	81.0	64.5	20.3	27.7	33.3	
軽油 Gas oil	kl 生・他	生産	P	3535209	3473691	1.7	11.8	4.1	
		出荷	S	3807569	3540281	7.0	11.8	6.7	
		在庫	I	1067635	1059950	0.6	12.1	4.3	
		在庫率	IR	28.0	29.9	6.7	0.4	1.6	
A重油 Heavy fuel oil A	kl 生・鋳 生・他	生産	P	1258210	1365688	8.5	4.8	1.8	
		出荷	S	1313369	1437347	9.5	0.5	3.2	
		在庫	I	495781	448718	9.4	24.0	8.1	
		在庫率	IR	37.7	31.2	17.2	23.7	10.7	
B・C重油 Heavy fuel oil B・C	kl 生・鋳 生・他	生産	P	1937883	2023591	4.5	22.3	0.7	
		出荷	S	2002313	1959430	2.1	27.4	3.7	
		在庫	I	1191654	1245537	4.6	21.1	5.9	
		在庫率	IR	59.5	63.6	6.9	8.5	8.5	
液化石油ガス Liquefied petroleum gas	t 非・家 生・鋳	生産	P	328262	351755	7.2	13.0	8.6	
		出荷	S	647465	595096	8.1	2.5	1.8	
		在庫	I	481017	506846	5.3	29.8	4.8	
		在庫率	IR	74.3	85.2	14.7	31.4	10.0	
石炭製品 Coal products	コークス Coke	t 生・鋳	生産	P	3066615	2978447	2.9	3.4	1.2
			出荷	S	654558	666372	1.8	13.7	5.5
			在庫	I	1618013	1544099	4.5	23.5	5.9
			在庫率	IR	247.2	231.7	6.3	42.8	9.8
プラスチック製品工業 Plastic products	プラスチック製フィルム・シート Plastic film and plastic sheets	t 生・鋳	生産	P	205061	202763	1.1	1.5	1.3
			出荷	S	213340	205582	3.6	5.3	1.2
			在庫	I	206758	212104	2.6	9.0	1.8
			在庫率	IR	96.9	103.2	6.5	13.7	3.5
	プラスチック製板 Plastic plates	t 建・建	生産	P	10824	10418	3.7	3.5	8.1
			出荷	S	11001	9882	10.2	2.2	2.8
			在庫	I	12594	12786	1.4	21.2	2.6
			在庫率	IR	114.5	129.4	13.0	19.3	9.3
	合成皮革 Plastic synthetic leathers	t 生・鋳	生産	P	4479	4599	2.7	3.7	5.0
			出荷	S	4462	4503	1.0	3.7	3.4
			在庫	I	2128	2172	2.1	22.9	1.6
			在庫率	IR	47.7	48.2	1.0	25.6	0.5
	プラスチック製パイプ Plastic pipes	t 建・建	生産	P	39772	39534	0.6	5.3	0.8
			出荷	S	35376	38974	10.2	4.9	6.5
在庫			I	41168	41172	0.0	4.3	1.1	
在庫率			IR	116.4	105.6	9.3	9.7	7.0	
プラスチック製継手 Plastic pipe fittings	t 建・建	生産	P	4584	4453	2.8	11.7	2.3	
		出荷	S	4368	4185	4.1	10.5	0.5	
		在庫	I	5344	5391	0.9	10.5	0.5	
		在庫率	IR	122.3	128.8	5.3	0.1	3.2	
プラスチック製機械器具部品 Plastic products for machine tools and parts	t 生・鋳	生産	P	53837	54149	0.6	4.9	3.9	
		出荷	S	63204	64254	1.7	4.1	2.6	
		在庫	I	12722	12873	1.2	15.7	2.2	
		在庫率	IR	20.1	20.0	0.4	12.2	1.8	

* 1. Classification by Use of Goods

P: Production, S: Shipments, I: Inventories, IR: Inventory Ratio

(前月比・前年同月比・在庫率 = %)

分類 Classification	品目 Goods	単位 Unit 格付 *1	項目 Item	10月 2009 Oct.	11月 Nov.	原指数 Original Index		季調済指数 前月比 %Change From Previous Month (Seasonal adjust- ment index)	
						前月比 %Change From Previous Month	前年同月比 %Change From Previous Year		
						生産 出荷 在庫 在庫率	P S I IR		
	プラスチック製日用品・雑貨 Plastic products for daily necessaries and miscellaneous goods	t 非・家	生産	P	21415	20766	3.0	4.6	1.9
			出荷	S	22272	22024	1.1	0.7	1.6
			在庫	I	18426	18310	0.6	9.8	1.6
			在庫率	IR	82.7	83.1	0.4	9.1	3.1
	プラスチック製容器(中空成形) Plastic containers blow- molding	t 生・鋳	生産	P	48520	47876	1.3	3.5	2.4
			出荷	S	45245	47301	4.5	5.0	8.7
プラスチック製容器(中空成形以外) Plastic containers(excl. blow-molding)	t 生・他	生産	P	19745	19698	0.2	13.4	1.3	
		出荷	S	18881	19893	5.4	11.2	3.7	
プラスチック製建材 Plastic material for building	t 建・建	生産	P	21803	23208	6.4	6.2	5.4	
		出荷	S	22702	24287	7.0	4.8	5.0	
		在庫	I	26311	26600	1.1	5.3	1.3	
		在庫率	IR	115.9	109.5	5.6	0.6	2.7	
	発泡プラスチック製品 Plastic foam products	t 建・建 生・他	生産	P	26450	25907	2.1	5.7	1.4
			出荷	S	26386	25791	2.2	6.6	1.1
強化プラスチック製品 Plastic reinforced products	t 建・建	生産	P	5410	5394	0.3	25.0	3.3	
		出荷	S	5373	5196	3.3	29.4	3.1	
製紙パルプ Paper pulp	t 生・鋳	生産	P	778545	705041	9.4	11.2	3.6	
		出荷	S	87247	82412	5.6	5.4	2.1	
		在庫	I	180791	162887	9.9	29.6	7.4	
		在庫率	IR	---	---	---	---	---	
	新聞巻取紙 Newsprint paper in rolls	t 生・鋳	生産	P	297356	275271	7.4	9.7	9.5
			出荷	S	299254	283703	5.2	5.4	2.6
印刷用紙(非塗工類) Uncoated printing paper	t 生・鋳 生・他	生産	P	209063	199002	4.8	8.0	1.7	
		出荷	S	212121	201541	5.0	4.8	3.0	
		在庫	I	282267	278834	1.3	10.5	0.7	
		在庫率	IR	133.1	138.4	4.0	5.8	3.1	
	印刷用紙(塗工) Coated printing paper	t 生・鋳	生産	P	457873	450209	1.7	9.9	2.8
			出荷	S	481701	464539	3.6	5.0	1.8
情報用紙 Communication paper	t 生・他	生産	P	121662	111000	8.7	10.4	0.9	
		出荷	S	104958	97085	7.5	2.6	3.0	
		在庫	I	164042	157612	3.9	16.6	3.4	
		在庫率	IR	156.3	162.3	3.9	14.4	0.6	
	包装用紙 Wrapping paper	t 生・鋳	生産	P	77919	71206	8.6	12.5	3.9
			出荷	S	76468	73646	3.7	0.5	1.4
衛生用紙 Sanitary paper	t 非・家	生産	P	154824	152111	1.7	0.4	0.5	
		出荷	S	150978	149478	1.1	1.0	0.9	
		在庫	I	86507	89006	2.9	5.8	4.1	
		在庫率	IR	57.3	59.5	3.9	4.6	4.7	
	段ボール原紙 Container board	t 生・鋳	生産	P	785747	741711	5.6	0.0	3.3
			出荷	S	721568	692690	4.0	4.0	2.9
紙器用板紙 Paperboard for paper container	t 生・鋳	生産	P	378386	378956	0.1	5.8	1.1	
		出荷	S	52.4	54.7	4.4	1.9	4.9	
		在庫	I	152793	146154	4.3	3.2	0.6	
		在庫率	IR	150308	143047	4.9	1.1	2.2	
	段ボールシート Corrugated cardboard sheets	t 生・鋳	生産	P	132996	131921	0.8	6.9	0.1
			出荷	S	88.5	92.2	4.2	5.7	4.4
紙加工品 Converted and processed paper	千m ² 生・鋳	生産	P	1158648	1139125	1.7	0.3	1.2	
		出荷	S	1155269	1141528	1.2	0.3	1.4	
		在庫	I	60058	58226	3.1	0.1	3.4	
		在庫率	IR	5.2	5.1	2.0	0.0	1.5	

* 1. Classification by Use of Goods

P: Production, S: Shipments, I: Inventories, IR: Inventory Ratio

(前月比・前年同月比・在庫率 = %)

分類 Classification	品目 Goods	単位 Unit 格付 *1	項目 Item	10月 2009 Oct.	11月 Nov.	原指数 Original Index		季調済指数 前月比 %Change From Previous Month (Seasonal adjust- ment index)
						前月比 %Change From Previous Month	前年同月比 %Change From Previous Year	
繊維工業 Textiles 化学繊維 Chemical fiber	合成繊維(長繊維) Synthetic fibers (Filament)	t 生・錠	生産 P	30716	32429	5.6	12.9	4.6
			出荷 S	20940	19490	6.8	9.4	7.7
			在庫 I	35001	35335	1.0	26.7	1.4
			在庫率 IR	114.0	109.0	4.3	15.8	2.6
	合成繊維(短繊維) Synthetic fibers (Staple)	t 生・錠	生産 P	30517	32438	6.4	10.7	10.8
			出荷 S	31038	30300	2.5	17.7	1.1
紡績 Spun yarn	綿糸 Cotton yarn	t 生・錠	在庫 I	44990	46417	3.2	18.2	4.7
			在庫率 IR	145.0	153.2	5.7	30.6	5.5
			生産 P	3747	3781	1.0	34.7	1.7
	毛糸 Woolen yarn	t 生・錠	出荷 S	2870	2628	8.4	32.4	7.2
			在庫 I	5834	5687	2.5	20.8	2.0
			在庫率 IR	203.3	216.4	6.4	17.0	5.6
	合成繊維紡績糸 Synthetic fiber yarn	t 生・錠	生産 P	643	653	1.5	16.9	8.9
			出荷 S	613	475	22.4	10.5	19.2
			在庫 I	2434	2404	1.2	13.6	3.3
織物 Woven fabrics	綿織物 Cotton fabrics	千㎡ 生・錠	在庫率 IR	397.1	506.1	27.4	3.5	20.9
			生産 P	2846	2722	4.4	30.5	1.4
			出荷 S	2004	1865	7.1	25.2	3.3
	毛織物 Woolen fabrics	千㎡ 生・錠	在庫 I	4354	4274	1.8	11.0	3.7
			在庫率 IR	217.3	229.2	5.4	18.9	1.8
			生産 P	17787	17883	0.6	28.2	0.0
	絹・絹紡織物 Silk and spun silk fabrics	千㎡ 生・錠	出荷 S	10781	10596	1.8	16.4	3.8
			在庫 I	19224	18809	2.2	19.7	0.7
			在庫率 IR	108.1	105.2	2.7	12.1	0.7
合成繊維織物(長繊維) Synthetic fiber fabrics (Filament)	千㎡ 生・錠	生産 P	3108	2928	5.8	29.7	2.1	
		出荷 S	2934	2695	8.2	19.2	0.7	
		在庫 I	2851	2726	4.4	34.2	0.4	
合成繊維織物(短繊維) Synthetic fiber fabrics (Staple)	千㎡ 生・錠	在庫率 IR	97.2	101.2	4.1	18.5	2.8	
		生産 P	793	828	4.4	13.1	3.5	
		出荷 S	671	728	8.5	13.4	6.6	
タオル地 Towel cloth	t 生・錠	在庫 I	2155	2145	0.5	12.5	0.1	
		在庫率 IR	321.2	294.6	8.2	1.0	5.7	
		生産 P	42147	41607	1.2	27.4	0.9	
染色整理 Dyeing and finishing processes	綿織物染色整理 Cotton fabrics, dyeing and finishing processes	千㎡ 生・錠	出荷 S	18452	18080	2.1	16.4	2.3
			在庫 I	27891	26841	3.8	16.6	2.7
			在庫率 IR	151.2	148.5	1.8	0.4	0.4
	合成繊維織物染色整理 Synthetic fiber fabrics, dyeing and finishing processes	千㎡ 生・錠	生産 P	16544	16342	1.1	16.2	1.0
			出荷 S	7208	7161	0.6	9.7	0.0
			在庫 I	15939	15637	1.9	11.1	1.2
	ニット生地染色整理 Knit fabrics, dyeing and finishing processes	千㎡ 生・錠	在庫率 IR	96.3	95.7	0.6	6.1	1.6
			生産 P	1473	1533	4.0	1.8	6.7
			出荷 S	1560	1868	19.8	1.3	10.5
衣類 Clothes	ニット製外衣 Knitted fabrics outer wears	千点 非・被	在庫 I	5674	5499	3.1	0.8	0.5
			在庫率 IR	363.7	294.4	19.1	2.2	8.7
			生産 P	37821	37155	1.8	16.5	7.2
	織物製外衣 Woven fabrics outer wears	千点 非・被	出荷 S	38075	37380	1.8	14.6	7.1
			在庫 I	7814	7589	3.0	28.3	5.1
			在庫率 IR	20.5	20.3	1.1	16.3	0.7
ニット製外衣 Knitted fabrics outer wears	千点 非・被	生産 P	83204	85567	2.8	17.3	1.3	
		出荷 S	83989	84974	1.2	17.2	0.4	
		在庫 I	47695	48288	1.4	20.0	1.2	
織物製外衣 Woven fabrics outer wears	千点 非・被	在庫率 IR	56.8	56.8	0.0	3.4	3.4	
		生産 P	35741	35317	1.1	6.2	0.5	
		出荷 S	37282	36379	2.5	0.1	1.0	
ニット製外衣 Knitted fabrics outer wears	千点 非・被	在庫 I	31676	30614	3.4	11.0	1.7	
		在庫率 IR	85.0	84.2	0.9	11.1	0.1	
		生産 P	3986	3993	0.1	4.4	3.1	
織物製外衣 Woven fabrics outer wears	千点 非・被	出荷 S	3113	2941	5.5	6.4	7.9	
		在庫 I	8950	9423	5.3	9.2	3.5	
		在庫率 IR	287.5	320.4	11.4	2.9	10.9	
織物製外衣 Woven fabrics outer wears	千点 非・被	生産 P	3858	3647	5.6	14.1	0.3	
		出荷 S	3603	3198	11.3	14.8	1.1	
		在庫 I	14745	15252	3.4	4.6	0.3	
織物製外衣 Woven fabrics outer wears	千点 非・被	在庫率 IR	409.2	476.9	16.6	12.1	1.9	

* 1. Classification by Use of Goods

P: Production, S: Shipments, I: Inventories, IR: Inventory Ratio

(前月比・前年同月比・在庫率 = %)

分類 Classification	品目 Goods	単位 Unit 格付 *1	項目 Item	10月 2009 Oct.	11月 Nov.	原指数 Original Index		季調済指数 前月比 %Change From Previous Month (Seasonal adjust- ment index)	
						前月比 %Change From Previous Month	前年同月比 %Change From Previous Year		
						生産 出荷 在庫 在庫率	P S I IR		
	下着 Under wears	千点 非・被	生産	P	6653	6373	4.1	8.1	2.1
			出荷	S	8353	7821	6.4	1.0	6.8
			在庫	I	6540	5999	8.3	1.8	3.8
			在庫率	IR	78.3	76.7	2.0	2.9	6.2
	靴下 Hosiery	千点 非・被	生産	P	23453	22247	5.2	12.7	2.3
			出荷	S	39115	38549	1.4	6.3	0.6
その他の繊維製品 Other textile products	ふとん Futon	枚 耐・装	生産	P	518866	491186	5.3	4.5	2.6
			出荷	S	525810	504738	4.0	3.3	0.6
			在庫	I	237193	232178	2.1	9.9	0.9
			在庫率	IR	45.1	46.0	2.0	7.0	0.1
	タフテッドカーペット Tufted pile carpets	㎡ 建・建 耐・装	生産	P	5043707	4879226	3.3	10.4	0.5
			出荷	S	5702019	5531020	3.0	7.8	3.3
不織布 Nonwovens fabrics	t 生・鉸	生産	P	27477	26461	3.7	3.6	1.3	
		出荷	S	25828	25021	3.1	2.5	2.6	
		在庫	I	20686	21056	1.8	8.2	3.1	
		在庫率	IR	80.1	84.2	5.1	5.8	6.1	
ニット生地 Knit fabrics	t 生・鉸	生産	P	5680	5513	2.9	16.9	3.0	
		出荷	S	5606	5477	2.3	17.4	3.8	
ゴム製品工業 Rubber products	自動車用タイヤ Rubber tires for automobiles	新ゴム量 生・鉸 生・他	生産	P	97184	94743	2.6	15.9	1.5
			出荷	S	---	---	---	---	---
			在庫	I	---	---	---	---	---
			在庫率	IR	51.0	47.0	7.9	14.4	7.6
	ゴムベルト Rubber beltings	新ゴム量 生・鉸	生産	P	2010	1955	2.8	19.3	2.6
			出荷	S	---	---	---	---	---
ゴムホース Rubber hoses	新ゴム量 生・鉸	生産	P	2889	2735	5.3	9.6	2.4	
		出荷	S	---	---	---	---	---	
		在庫	I	---	---	---	---	---	
		在庫率	IR	50.0	46.4	7.2	19.0	13.7	
工業用ゴム製品 Industrial rubber products	新ゴム量 生・鉸	生産	P	14541	14932	2.7	3.7	6.6	
		出荷	S	15634	15982	2.2	1.3	5.5	
		在庫	I	6110	6073	0.7	22.7	2.3	
		在庫率	IR	39.1	38.0	2.8	23.6	8.1	
皮革製品工業 Leather products	製革 Leather	t 生・鉸	生産	P	3063	3269	6.7	12.0	5.6
			出荷	S	2904	3129	7.7	14.6	4.1
			在庫	I	7036	7138	1.4	30.7	1.9
			在庫率	IR	242.3	228.1	5.9	52.9	2.9
	革靴 Leather boots and shoes	千足 非・被	生産	P	1514	1379	9.0	16.7	3.4
			出荷	S	1789	1580	11.6	14.6	1.5
家具工業 Furniture 金属製家具 Metal furniture	金属製机 Metal furniture desks	個 資・事	生産	P	130299	117583	9.9	27.6	9.6
			出荷	S	129176	113829	12.0	27.1	9.7
			在庫	I	328046	342764	4.5	9.7	1.1
			在庫率	IR	254.0	301.1	18.5	24.0	5.9
	金属製いす Metal furniture chairs	個 資・事	生産	P	309192	291257	5.8	18.8	5.3
			出荷	S	295635	295296	0.2	9.9	2.4
金属製棚・保管庫類 Metal furniture racks and cabinets	個 資・事	生産	P	385354	408070	5.9	8.5	4.2	
		出荷	S	130.3	138.2	6.0	1.5	0.7	
		在庫	I	168055	158237	5.8	18.1	0.6	
		在庫率	IR	175100	161559	7.7	21.3	7.1	
流し・ガス・調理台 Metal furniture sink cabinets, range tables and cooking tables	個 建・建	生産	P	294047	300234	2.1	12.1	0.3	
		出荷	S	167.9	185.8	10.7	11.6	8.3	
			生産	P	50937	49745	2.3	4.1	1.4
			出荷	S	46134	43661	5.3	3.3	5.3
			在庫	I	95317	96765	1.5	41.4	1.0
			在庫率	IR	206.6	221.6	7.2	46.3	7.2

* 1. Classification by Use of Goods

P: Production, S: Shipments, I: Inventories, IR: Inventory Ratio

(前月比・前年同月比・在庫率 = %)

分類 Classification	品目 Goods	単位 Unit 格付 *1	項目 Item	10月 2009 Oct.	11月 Nov.	原指数 Original Index		季調済指数 前月比 %Change From Previous Month (Seasonal adjust- ment index)	
						前月比 %Change From Previous Month	前年同月比 %Change From Previous Year		
	システムキッチン Metal furniture kitchen units	セット 建・建	生産	P	67208	69378	4.4	15.1	8.7
			出荷	S	65513	74004	0.6	17.5	4.4
			在庫	I	11076	12535	2.1	25.8	9.6
			在庫率	IR	16.9	16.9	0.8	10.3	6.2
	金属製間仕切り Metal furniture partition	m ² 資・事	生産	P	296135	282551	4.5	12.4	0.3
			出荷	S	270241	285221	5.5	16.2	3.4
			在庫	I	254651	253276	0.6	5.4	2.2
			在庫率	IR	94.2	88.8	5.7	25.8	7.2
印刷業 Printing	とっ版印刷(活版印刷) Relief printing(Typographic printing)	百万円 生・他	生産	P	2164	2101	3.0	1.2	3.4
			出荷	S	---	---	---	---	---
			在庫	I	---	---	---	---	---
			在庫率	IR	---	---	---	---	---
	平版印刷(オフセット印刷) Planography printing(Offset printing)	百万円 生・他	生産	P	23999	23941	0.3	2.9	0.6
			出荷	S	---	---	---	---	---
			在庫	I	---	---	---	---	---
	おう版印刷(グラビア印刷) Intaglio printing(Gravure printing)	百万円 生・他	生産	P	5582	5577	0.1	3.0	4.4
			出荷	S	---	---	---	---	---
			在庫	I	---	---	---	---	
			在庫率	IR	---	---	---	---	---
木材・木製品工業 Wood and wood products	繊維板・パーティクルボード Fiber board and particle board	千m ² 建・建 生・鋳	生産	P	14208	14092	0.9	13.0	0.5
			出荷	S	12691	12935	1.9	10.0	1.0
			在庫	I	16632	16880	1.5	13.9	1.7
			在庫率	IR	131.1	130.5	0.4	26.5	1.7
その他製品工業 Other products 楽器 Musical instruments	ピアノ Pianos	台 耐・教	生産	P	8024	7505	6.5	11.1	5.2
			出荷	S	8171	8826	8.1	2.9	20.2
			在庫	I	9721	8605	11.4	22.5	2.9
			在庫率	IR	119.0	97.5	18.1	20.3	20.5
	管楽器 Wind instruments	本 資・他 耐・教	生産	P	10799	9518	11.9	56.2	1.4
			出荷	S	15119	10829	28.4	26.6	22.0
			在庫	I	60546	64140	5.9	117.5	6.9
			在庫率	IR	400.5	592.3	47.9	196.2	12.1
文具 Stationery	シャープペンシル Mechanical pencils	千本 非・教 生・他	生産	P	12795	11473	10.4	9.4	5.8
			出荷	S	11753	10501	10.7	14.3	4.6
			在庫	I	13174	13512	2.6	22.5	0.5
			在庫率	IR	112.1	128.7	14.8	9.5	6.9
	ボールペン Ball-point pens	千本 非・教 生・他	生産	P	107984	113937	5.5	2.9	3.8
			出荷	S	104886	114098	8.7	2.7	13.3
			在庫	I	95616	98658	3.1	26.1	1.0
	マーキングペン Marking point pens	千本 非・教 生・他	生産	P	50779	45446	10.5	3.4	1.7
			出荷	S	59401	54132	8.9	1.9	6.3
			在庫	I	79804	81737	2.4	17.0	0.0
			在庫率	IR	134.3	151.0	12.4	15.4	6.1
玩具 Toys	電子・電動玩具 Electronic and electric toys	ダース 耐・教 非・教	生産	P	61497	89675	45.7	64.4	111.5
			出荷	S	95224	153635	61.1	62.1	111.1
			在庫	I	97612	126544	29.6	25.9	47.9
			在庫率	IR	102.5	82.4	19.6	95.0	30.2
	プラスチックモデル Plastic models	ダース 非・教	生産	P	354465	351516	0.8	11.8	3.4
			出荷	S	344291	324887	5.6	4.8	5.1
			在庫	I	605934	632563	4.3	5.6	3.5
			在庫率	IR	176.0	194.7	10.6	9.8	8.8
鉱業 Mining	石灰石 Lime stone	千t 生・鋳	生産	P	11859	11435	3.6	11.0	0.4
			出荷	S	12294	12258	0.3	10.9	3.3
			在庫	I	9506	9259	2.5	4.6	3.5
			在庫率	IR	77.3	75.5	2.3	17.4	5.7
	原油 Crude petroleum	kl 生・鋳	生産	P	71532	77545	8.4	4.7	1.6
			出荷	S	71325	67541	5.3	13.3	13.9
			在庫	I	34905	41964	20.2	2.3	11.2
	天然ガス Natural gas	千m ³ 生・他	生産	P	274812	296847	8.0	7.4	5.2
			出荷	S	306505	338101	10.3	2.0	2.1
			在庫	I	---	---	---	---	---
			在庫率	IR	---	---	---	---	---

* 1. Classification by Use of Goods

P: Production, S: Shipments, I: Inventories, IR: Inventory Ratio

平成21年12月の製造工業生産予測調査結果

Survey of Production Forecast, December 2009

(1) 前月比(季節調整済)

Month to Month Percent Change (Seasonal Adjustment)

(%)

業 種	11月 Nov. Last Month	12月 Dec. 見込み This Month	1月 Jan. 見込み Next Month
製 造 工 業 Manufacturing	(3.3)	(1.0)	3.4 1.3
鉄 鋼 業 Iron and Steel	(5.3)	(2.8)	6.4 1.8
非 鉄 金 属 工 業 Non-Ferrous Metals	(5.3)	(2.3)	5.0 1.0
金 属 製 品 工 業 Fabricated Metals	(0.1)	(▲ 3.2)	▲ 0.5 0.4
一 般 機 械 工 業 General Machinery	(6.5)	(2.1)	2.3 7.8
電 気 機 械 工 業 Electrical Machinery	(▲ 0.9)	(3.9)	5.0 1.7
情 報 通 信 機 械 工 業 Information and Communication Electronics Equipment	(▲ 2.3)	(▲ 3.9)	0.1 4.6
電 子 部 品 ・ デ バ イ ス 工 業 Electronic Parts and Devices	(1.5)	(0.8)	3.4 ▲ 7.5
輸 送 機 械 工 業 Transport Equipment	(5.2)	(▲ 2.1)	▲ 2.9 4.5
化 学 工 業 Chemicals	(5.4)	(▲ 1.7)	1.6 ▲ 1.5
紙 ・ パ ル プ 工 業 Pulp and Paper	(1.2)	(2.1)	5.4 ▲ 4.6
そ の 他 Others	(7.6)	(0.7)	3.6 2.2

(2) 実現率及び予測修正率

Realization Ratio and

Amendment Ratio (%)

1 1 月 の 実 現 率 Realization Ratio	1 2 月 の 予 測 修 正 率 Amendment Ratio
▲ 0.2	2.2
0.6	4.2
▲ 1.4	1.1
0.3	3.1
▲ 1.4	▲ 1.3
▲ 0.3	0.7
2.0	6.3
▲ 1.3	1.2
1.7	0.8
0.0	3.3
▲ 1.9	1.4
1.1	4.0

(参考)

製 造 工 業 Manufacturing (原系列) Original	(2.4)	(▲ 1.0)	0.1 ▲ 4.9
---	---------	-----------	--------------

()内は前月調査による前月比を示す。

Parentheses indicates the month-to-month percent change in the previous survey

製造工業生産予測指数(季節調整済)
Indices of Production Forecast (Seasonal Adjustment Index)

平成17年=100
Index2005=100

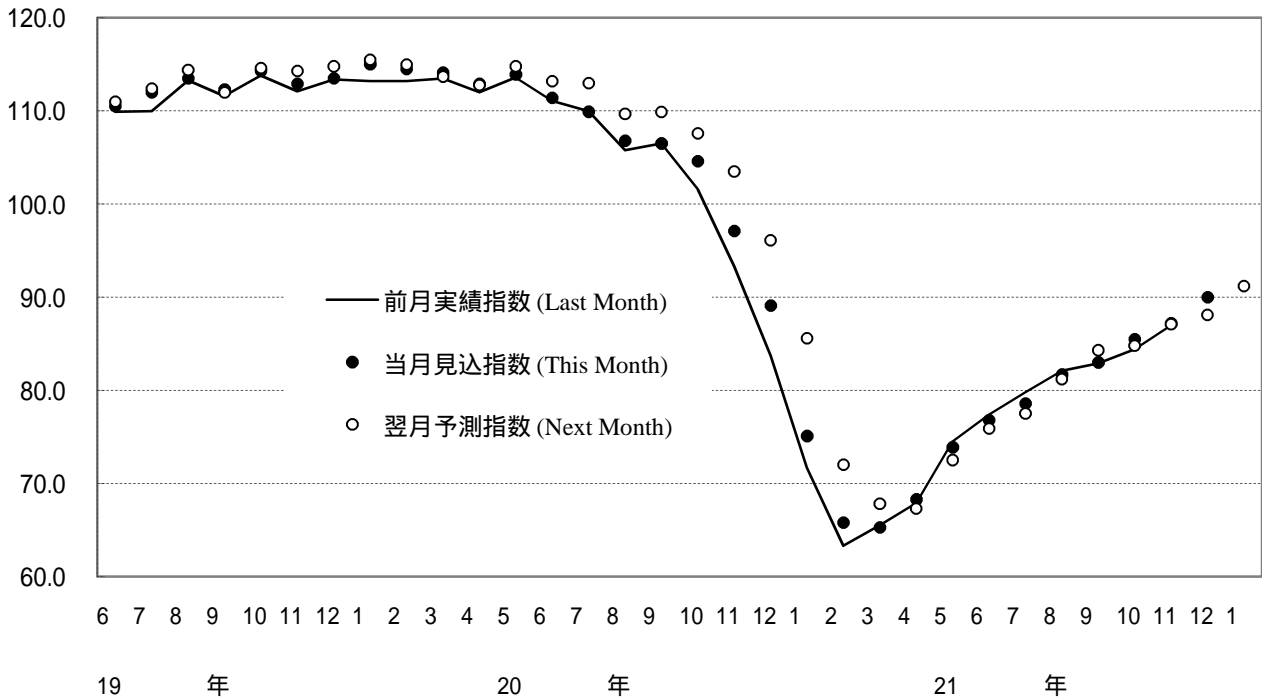

製造工業の実現率・予測修正率(増減率)
Realization Ratio and Amendment Ratio(Percent Change From Previous Month)

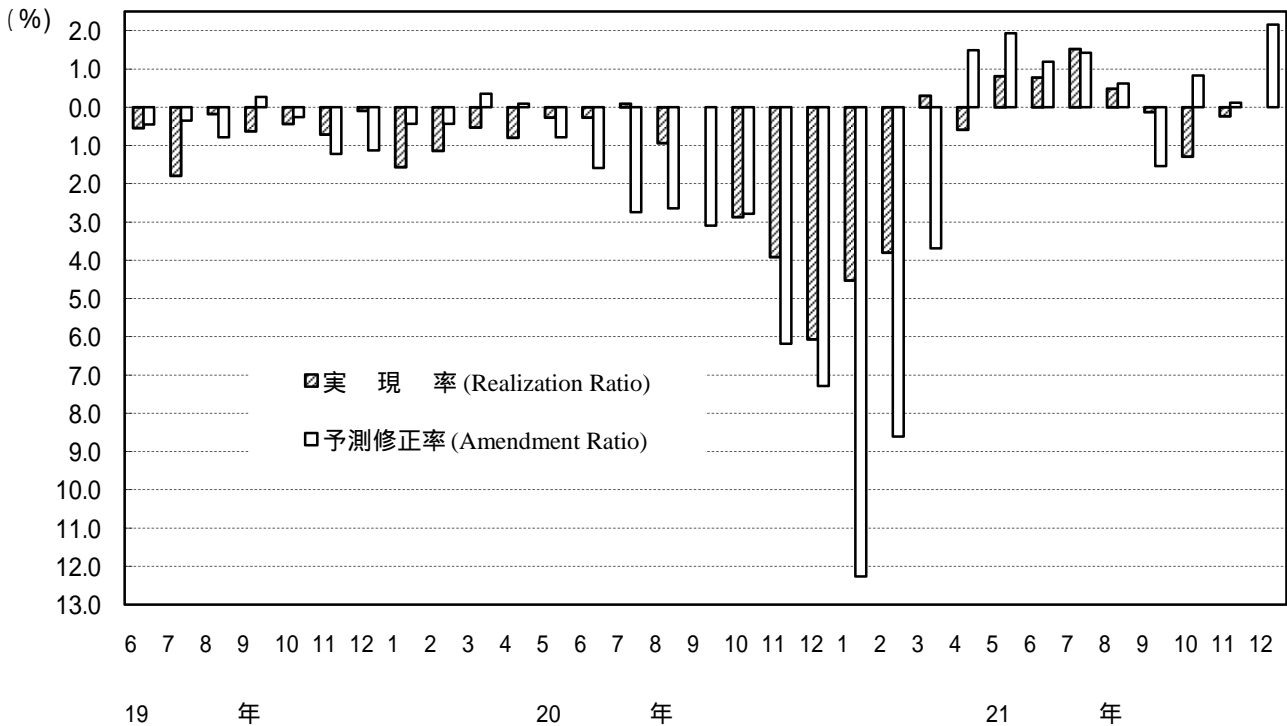

(注) このグラフは、製造工業生産予測指数の動きを表現したもので、鉱工業生産指数ではない。
Note: This graph shows the changes in indices of Production Forecast and doesn't show the very changes in indices of Production.

<1. 製造工業 : Manufacturing>

	季節調整済指数			前月比 %Change From Previous Month			実現率 Realization Ratio	予測修正率 Amendment Ratio	原指数			前年同月比 %Change From Previous Year			(参考)原指数による			
	Seasonal Adjustment Index			%Change From Previous Month					Original Index			%Change From Previous Year			実現率 Realization Ratio	予測修正率 Amendment Ratio		
	前月実績 Last Month	当月見込み This Month	翌月見込み Next Month	前月実績 Last Month	当月見込み This Month	翌月見込み Next Month			前月実績 Last Month	当月見込み This Month	翌月見込み Next Month	前月実績 Last Month	当月見込み This Month	翌月見込み Next Month	前月実績 Last Month	当月見込み This Month		翌月見込み Next Month
平成20年10月調査	106.5	104.6	103.5	0.7	1.8	1.1	0.0	2.8	114.4	109.0	105.4	105.4	0.3	6.3	9.5	0.5	2.9	Oct. 2008
11月調査	101.6	97.1	96.1	4.6	4.4	1.0	2.9	6.2	106.9	99.1	96.9	8.1	14.9	14.8	1.9	6.0	Nov.	
12月調査	93.3	89.1	85.6	8.2	4.5	3.9	3.9	7.3	95.1	89.0	80.9	18.4	21.7	24.2	4.0	8.2	Dec.	
平成21年 1月調査	83.7	75.1	72.0	10.3	10.3	4.1	6.1	12.3	84.4	70.8	70.1	25.8	33.6	37.8	5.2	12.5	Jan. 2009	
2月調査	71.7	65.8	67.8	14.3	8.2	3.0	4.5	8.6	66.7	63.9	72.8	37.5	43.3	40.5	5.8	8.8	Feb.	
3月調査	63.3	65.3	67.3	11.7	3.2	3.1	3.8	3.7	61.3	70.6	64.5	45.6	42.3	39.3	4.1	3.0	Mar.	
4月調査	65.5	68.3	72.5	3.5	4.3	6.1	0.3	1.5	71.5	64.6	67.1	41.6	39.2	36.6	1.3	0.2	Apr.	
5月調査	67.9	73.9	75.9	3.7	8.8	2.7	0.6	1.9	64.4	68.6	77.3	39.4	35.2	31.5	0.3	2.2	May	
6月調査	74.5	76.8	77.5	9.7	3.1	0.9	0.8	1.2	67.9	78.5	80.5	35.8	30.4	28.9	1.0	1.6	Jun.	
7月調査	77.4	78.6	81.2	3.9	1.6	3.3	0.8	1.4	79.6	81.6	75.7	29.4	28.0	22.8	1.4	1.4	Jul.	
8月調査	79.8	81.7	84.3	3.1	2.4	3.2	1.5	0.6	82.2	76.7	88.2	27.4	21.7	22.9	0.7	1.3	Aug.	
9月調査	82.1	83.0	84.8	2.9	1.1	2.2	0.5	1.5	76.1	88.3	87.8	22.3	22.9	17.9	0.8	0.1	Sep.	
10月調査	82.9	85.5	87.1	1.0	3.1	1.9	0.1	0.8	88.2	88.4	89.4	22.9	17.3	6.0	0.1	0.7	Oct.	
11月調査	84.4	87.2	88.1	1.8	3.3	1.0	1.3	0.1	87.7	89.8	88.9	18.0	5.6	5.3	0.8	0.4	Nov.	
12月調査	84.0	90.0	91.2	3.1	3.4	1.3	0.2	2.2	89.8	89.9	85.5	5.6	6.5	28.2	0.0	1.1	Dec.	

<2. 鉄鋼業 : Iron and Steel>

	季節調整済指数			前月比 %Change From Previous Month			実現率 Realization Ratio	予測修正率 Amendment Ratio	原指数			前年同月比 %Change From Previous Year			(参考)原指数による		
	Seasonal Adjustment Index			%Change From Previous Month					Original Index			%Change From Previous Year			実現率 Realization Ratio	予測修正率 Amendment Ratio	
	前月実績 Last Month	当月見込み This Month	翌月見込み Next Month	前月実績 Last Month	当月見込み This Month	翌月見込み Next Month			前月実績 Last Month	当月見込み This Month	翌月見込み Next Month	前月実績 Last Month	当月見込み This Month	翌月見込み Next Month	前月実績 Last Month	当月見込み This Month	
平成20年10月調査	107.3	104.4	103.2	1.8	2.7	1.1	0.4	3.7	108.8	107.8	102.5	2.4	1.6	4.7	0.3	4.1	Oct. 2008
11月調査	103.0	98.7	98.3	4.0	4.2	0.4	1.3	4.4	107.4	97.9	96.6	1.9	8.9	10.2	0.4	4.5	Nov.
12月調査	95.0	91.0	85.0	7.8	4.2	6.6	3.7	7.4	94.2	89.6	84.0	12.4	16.7	22.9	3.8	7.2	Dec.
平成21年 1月調査	81.1	70.8	70.4	14.6	12.7	0.6	10.9	16.7	79.8	70.3	65.3	25.8	35.4	37.5	10.9	16.3	Jan. 2009
2月調査	66.8	64.8	64.2	17.6	3.0	0.9	5.6	8.0	66.8	59.7	65.6	38.7	42.8	42.6	5.0	8.6	Feb.
3月調査	60.9	60.8	57.6	8.8	0.2	5.3	6.0	5.3	55.5	62.2	57.1	46.8	45.5	47.1	7.0	5.2	Mar.
4月調査	58.2	54.3	62.3	4.4	6.7	14.7	4.3	5.7	60.0	53.3	63.0	47.5	50.6	42.8	3.5	6.7	Apr.
5月調査	57.1	63.8	68.9	1.9	11.7	8.0	5.2	2.4	55.2	64.4	68.9	48.9	41.5	36.8	3.6	2.2	May
6月調査	63.1	68.0	71.2	10.5	7.8	4.7	1.1	1.3	63.5	68.3	73.1	42.3	37.4	33.9	1.4	0.9	Jun.
7月調査	69.9	75.5	80.8	10.8	8.0	7.0	2.8	6.0	69.8	77.4	81.2	36.0	30.0	24.3	2.2	5.9	Jul.
8月調査	77.2	85.4	85.4	10.4	10.6	0.0	2.3	5.7	79.3	86.8	85.3	28.3	19.0	21.6	2.5	6.9	Aug.
9月調査	84.8	83.5	87.9	9.8	1.5	5.3	0.7	2.2	86.3	84.7	91.2	19.5	22.2	15.1	0.6	0.7	Sep.
10月調査	86.8	90.9	93.5	2.4	4.7	2.9	4.0	3.4	87.7	93.9	92.9	19.4	12.6	1.4	3.5	3.0	Oct.
11月調査	88.2	92.9	95.5	1.6	5.3	2.8	3.0	0.6	92.0	92.2	93.9	14.3	2.1	17.7	2.0	0.8	Nov.
12月調査	93.5	99.5	101.3	6.0	6.4	1.8	0.6	4.2	92.7	98.0	100.1	1.6	22.8	49.9	0.5	4.4	Dec.

<3. 非鉄金属工業 : Non-Ferrous Metals>

	季節調整済指数			前月比 %Change From Previous Month			実現率 Realization Ratio	予測修正率 Amendment Ratio	原指数			前年同月比 %Change From Previous Year			(参考)原指数による		
	Seasonal Adjustment Index			%Change From Previous Month					Original Index			%Change From Previous Year			実現率 Realization Ratio	予測修正率 Amendment Ratio	
	前月実績 Last Month	当月見込み This Month	翌月見込み Next Month	前月実績 Last Month	当月見込み This Month	翌月見込み Next Month			前月実績 Last Month	当月見込み This Month	翌月見込み Next Month	前月実績 Last Month	当月見込み This Month	翌月見込み Next Month	前月実績 Last Month	当月見込み This Month	
平成20年10月調査	98.0	100.3	101.3	1.7	2.3	1.0	2.8	1.1	101.0	103.5	103.6	1.3	5.2	1.9	0.4	0.3	Oct. 2008
11月調査	97.6	97.7	97.2	0.4	0.1	0.5	2.7	3.6	104.5	101.0	98.4	4.3	4.4	3.4	1.0	2.5	Nov.
12月調査	91.5	89.7	89.3	6.2	2.0	0.4	6.3	7.7	93.2	89.6	87.7	11.7	12.1	10.9	7.7	8.9	Dec.
平成21年 1月調査	84.2	80.5	80.0	8.0	4.4	0.6	6.1	9.9	85.2	78.8	78.4	16.4	19.9	23.5	4.9	10.1	Jan. 2009
2月調査	78.9	75.5	74.5	6.3	4.3	1.3	2.0	5.6	74.9	72.9	76.2	23.9	28.9	27.4	4.9	7.0	Feb.
3月調査	71.3	72.9	76.8	9.6	2.2	5.3	5.6	2.1	68.1	74.2	76.8	33.6	29.3	24.2	6.6	2.6	Mar.
4月調査	70.0	76.4	81.4	1.8	9.1	6.5	4.0	0.5	71.9	76.7	79.8	31.5	24.3	18.4	3.1	0.1	Apr.
5月調査	74.3	82.1	82.3	6.1	10.5	0.2	2.7	0.9	74.8	80.6	83.3	26.2	17.6	17.9	2.5	1.0	May
6月調査	79.9	82.6	81.8	7.5	3.4	1.0	2.7	0.4	76.0	82.7	82.8	22.3	18.4	21.8	5.7	0.7	Jun.
7月調査	81.0	84.5	85.4	1.4	4.3	1.1	1.9	3.3	81.8	86.9	81.1	19.3	17.9	11.3	1.1	5.0	Jul.
8月調査	82.6	86.0	83.1	2.0	4.1	3.4	2.2	0.7	86.2	81.7	84.3	18.6	10.6	16.5	0.8	0.7	Aug.
9月調査	83.9	84.4	85.2	1.6	0.6	0.9	2.4	1.6	76.9	85.0	86.4	15.9	15.8	17.3	5.9	0.8	Sep.
10月調査	82.3	82.8	80.0	1.9	0.6	3.4	2.5	2.8	84.4	85.6	82.2	16.4	18.1	11.8	0.7	0.9	Oct.
11月調査	81.6	85.9	87.9	0.9	5.3	2.3	1.4	7.4	86.6	88.6	89.0	17.1	4.0	4.5	1.2	7.8	Nov.
12月調査	84.7	88.9	89.8	3.8	5.0	1.0	1.4	1.1	87.1	88.8	87.8	6.5	4.2	17.2	1.7	0.2	Dec.

<4. 金属製品工業 : Fabricated Metals>

	季節調整済指数			前月比 %Change From Previous Month			実現率 Realization Ratio	予測修正率 Amendment Ratio	原指数			前年同月比 %Change From Previous Year			(参考)原指数による		
	Seasonal Adjustment Index			%Change From Previous Month					Original Index			%Change From Previous Year			実現率 Realization Ratio	予測修正率 Amendment Ratio	
	前月実績 Last Month	当月見込み This Month	翌月見込み Next Month	前月実績 Last Month	当月見込み This Month	翌月見込み Next Month			前月実績 Last Month	当月見込み This Month	翌月見込み Next Month	前月実績 Last Month	当月見込み This Month	翌月見込み Next Month	前月実績 Last Month	当月見込み This Month	
平成20年10月調査	88.9	89.0	88.1	1.9	0.1	1.0	3.2	2.4	93.7	94.5	90.4	3.4	9.0	11.1	2.0	2.4	Oct. 2008
11月調査	88.8	86.3	83.4	0.1	2.8	3.4	0.2	2.0	96.4	88.5	84.6	7.2	13.0	7.5	2.0	2.1	Nov.
12月調査	84.4	79.9	84.8	5.0	5.3	6.1	2.2	4.2	85.4	79.7	76.4	16.0	12.9	9.3	3.5	5.8	Dec.
平成21年 1月調査	77.7	78.5	79.2	7.9	1.0	0.9	2.8	7.4	77.7	70.1	73.8	15.1	16.7	15.9	2.5	8.2	Jan. 2009
2月調査	75.9	72.6	75.6	2.3	4.3	4.1	3.3	8.3	67.0	67.5	76.2	20.4	23.1	18.3	4.4	8.5	Feb.
3月調査	67.8	70.3	75.4	10.7	3.7	7.3	6.6	7.0	62.4	71.3	74.2	28.9	23.6	20.9	7.6	6.4	Mar.
4月調査	70.2	72.0	76.8	3.5	2.6	6.7	0.1	4.5	71.3	71.2	73.2	23.6	24.1	20.0	0.0	4.0	Apr.
5月調査	71.7	75.6	74.4	2.1	5.4	1.6	0.4	1.6	72.0	72.5	77.8	23.2	20.9	17.4	1.1	1.0	May
6月調査	75.3	74.6	76.5	5.0	0.9	2.5	0.4	0.3	71.3	77.6	81.1	22.1	17.6	17.4	1.7	0.3	Jun.
7月調査	75.6	75.9	74.7	0.4	0.4	1.6	1.3	0.8	78.6	80.7	72.0	16.6	17.7	16.2	1.3	0.5	Jul.
8月調査	76.5	73.0	72.6	1.2	4.6	0.5	0.8	2.3	81.8	70.7	76.5	16.7	17.7	18.4	1.4	1.8	Aug.
9月調査																	

<5. 一般機械工業 : General Machinery>

	季節調整済指数			前月比 %Change From Previous Month			実現率 Realization Ratio	予測修正率 Amendment Ratio	原指数			前年同月比 %Change From Previous Year			(参考)原指数による		
	Seasonal Adjustment Index			%Change From Previous Month					Original Index			%Change From Previous Year			実現率 Realization Ratio	予測修正率 Amendment Ratio	
	前月実績 Last Month	当月見込み This Month	翌月見込み Next Month	前月実績 Last Month	当月見込み This Month	翌月見込み Next Month			前月実績 Last Month	当月見込み This Month	翌月見込み Next Month	前月実績 Last Month	当月見込み This Month	翌月見込み Next Month	前月実績 Last Month	当月見込み This Month	
平成20年10月調査	102.2	103.6	102.1	0.8	1.4	1.4	1.2	3.2	113.1	102.9	102.9	5.1	5.6	6.5	1.4	4.9	Oct. 2008
11月調査	96.1	93.5	91.7	6.0	2.7	1.9	7.2	8.4	93.9	90.0	92.0	14.0	18.3	17.9	8.7	12.5	Nov.
12月調査	90.7	85.9	80.3	5.6	5.3	6.5	3.0	6.3	87.4	85.7	75.4	20.6	23.6	27.5	2.9	6.8	Dec.
平成21年 1月調査	80.3	72.1	68.4	11.5	10.2	5.1	6.5	10.2	81.8	67.4	68.2	27.0	35.2	39.8	4.6	10.6	Jan. 2009
2月調査	67.2	61.7	61.0	16.3	8.2	1.1	6.8	9.8	61.3	60.5	68.3	41.1	46.6	46.8	9.1	11.3	Feb.
3月調査	58.8	60.1	49.5	12.5	2.2	17.6	4.7	1.5	57.5	68.5	48.3	49.2	46.7	52.6	5.0	0.3	Mar.
4月調査	58.6	49.5	49.1	0.3	15.5	0.8	2.5	0.0	69.3	47.7	45.8	46.0	53.1	53.8	1.2	1.2	Apr.
5月調査	47.2	48.1	48.1	19.5	1.9	0.0	4.6	2.0	44.2	44.3	48.3	56.6	55.3	55.2	7.3	3.3	May
6月調査	45.7	50.2	46.9	3.2	9.8	6.6	5.0	4.4	41.5	51.3	48.4	58.2	52.4	55.2	6.3	6.2	Jun.
7月調査	47.4	48.3	51.6	3.7	1.9	6.8	5.6	3.0	49.5	50.7	48.1	54.1	53.1	49.0	3.5	4.8	Jul.
8月調査	48.1	51.6	56.2	1.5	7.3	8.9	0.4	0.0	50.0	48.8	59.3	53.7	48.3	47.6	1.4	1.5	Aug.
9月調査	50.9	55.0	58.1	5.8	8.1	5.6	1.4	2.1	47.4	59.0	58.6	49.8	47.9	37.6	2.9	0.5	Sep.
10月調査	53.3	59.3	61.1	4.7	11.3	3.0	3.1	2.1	58.9	58.4	61.8	47.9	37.9	29.3	0.2	0.3	Oct.
11月調査	58.3	62.1	63.4	9.4	6.5	2.1	1.7	1.6	56.3	60.2	63.6	40.0	31.1	22.2	3.6	2.6	Nov.
12月調査	61.2	62.6	67.5	5.0	2.3	7.8	1.4	1.3	59.7	62.4	63.2	31.7	23.7	3.1	0.8	1.9	Dec.

<6. 電気機械工業 : Electrical Machinery>

	季節調整済指数			前月比 %Change From Previous Month			実現率 Realization Ratio	予測修正率 Amendment Ratio	原指数			前年同月比 %Change From Previous Year			(参考)原指数による		
	Seasonal Adjustment Index			%Change From Previous Month					Original Index			%Change From Previous Year			実現率 Realization Ratio	予測修正率 Amendment Ratio	
	前月実績 Last Month	当月見込み This Month	翌月見込み Next Month	前月実績 Last Month	当月見込み This Month	翌月見込み Next Month			前月実績 Last Month	当月見込み This Month	翌月見込み Next Month	前月実績 Last Month	当月見込み This Month	翌月見込み Next Month	前月実績 Last Month	当月見込み This Month	
平成20年10月調査	107.8	105.0	103.0	2.3	2.6	1.9	0.4	1.7	113.5	97.8	94.7	5.4	0.2	8.3	1.2	2.6	Oct. 2008
11月調査	103.3	101.0	101.1	4.2	2.2	0.1	1.6	1.9	97.3	96.2	98.2	0.3	6.9	6.3	0.5	1.6	Nov.
12月調査	100.0	92.9	93.0	3.2	7.1	0.1	1.0	8.1	93.8	89.4	82.4	9.2	14.7	8.3	2.5	9.0	Dec.
平成21年 1月調査	93.8	81.7	78.0	6.2	12.9	4.5	1.0	12.2	90.3	72.6	75.7	13.8	19.2	27.2	1.0	11.9	Jan. 2009
2月調査	81.8	74.2	80.7	12.8	9.3	8.8	0.1	4.9	71.9	71.7	101.1	20.0	31.1	25.1	1.0	5.3	Feb.
3月調査	73.3	76.4	78.9	10.4	4.2	3.3	1.2	5.3	70.8	98.6	79.4	31.9	26.9	23.1	1.3	2.5	Mar.
4月調査	78.1	82.0	84.0	6.5	5.0	2.4	2.2	3.9	101.3	81.0	79.8	24.9	21.6	22.4	2.7	2.0	Apr.
5月調査	80.8	83.7	89.5	3.5	3.6	6.9	1.5	0.4	79.1	80.3	100.2	23.4	22.0	13.5	2.3	0.6	May
6月調査	84.1	90.4	92.0	4.1	7.5	1.8	0.5	1.0	79.0	100.8	99.5	23.2	13.0	12.2	1.6	0.6	Jun.
7月調査	92.7	91.7	93.7	10.2	1.1	2.2	2.5	0.3	103.5	97.0	79.1	10.7	14.4	10.9	2.7	2.5	Jul.
8月調査	91.5	94.7	95.5	1.3	3.5	0.8	0.2	1.1	97.0	80.7	97.7	14.4	9.1	13.9	0.0	2.0	Aug.
9月調査	95.0	95.0	93.9	3.8	0.0	1.2	0.3	0.5	80.1	99.1	87.4	9.8	12.7	10.2	0.7	1.4	Sep.
10月調査	92.1	96.3	94.2	3.1	4.6	2.2	3.1	2.6	95.3	89.0	87.6	16.0	8.5	6.6	3.8	1.8	Oct.
11月調査	93.8	93.0	96.6	1.8	0.9	3.9	2.6	1.3	87.4	89.3	93.8	10.2	4.6	3.9	1.8	1.9	Nov.
12月調査	92.7	97.3	99.0	1.2	5.0	1.7	0.3	0.7	87.9	93.6	86.8	6.3	3.7	20.7	1.6	0.2	Dec.

<7. 情報通信機械工業 : Information and Communication Electronics Equipment>

	季節調整済指数			前月比 %Change From Previous Month			実現率 Realization Ratio	予測修正率 Amendment Ratio	原指数			前年同月比 %Change From Previous Year			(参考)原指数による		
	Seasonal Adjustment Index			%Change From Previous Month					Original Index			%Change From Previous Year			実現率 Realization Ratio	予測修正率 Amendment Ratio	
	前月実績 Last Month	当月見込み This Month	翌月見込み Next Month	前月実績 Last Month	当月見込み This Month	翌月見込み Next Month			前月実績 Last Month	当月見込み This Month	翌月見込み Next Month	前月実績 Last Month	当月見込み This Month	翌月見込み Next Month	前月実績 Last Month	当月見込み This Month	
平成20年10月調査	92.9	96.0	96.2	3.1	3.3	0.2	2.2	3.1	98.5	95.3	102.5	6.4	8.2	17.4	1.2	3.9	Oct. 2008
11月調査	92.7	94.2	98.6	0.2	1.6	4.7	3.4	2.1	90.2	100.8	107.5	13.1	18.6	6.4	5.4	1.7	Nov.
12月調査	89.7	89.4	85.9	3.2	0.3	3.9	4.8	9.3	95.1	96.1	76.4	23.4	16.4	18.0	5.7	10.6	Dec.
平成21年 1月調査	83.8	77.0	72.4	6.6	8.1	6.0	6.3	10.4	89.8	67.3	73.8	21.8	27.8	29.6	6.6	11.9	Jan. 2009
2月調査	75.8	73.8	72.5	9.5	2.6	1.8	1.6	1.9	63.5	74.2	84.6	31.9	29.2	32.2	5.6	0.5	Feb.
3月調査	73.0	72.5	78.4	3.7	0.7	8.1	1.1	0.0	71.8	85.3	72.6	31.5	31.7	19.3	3.2	0.8	Mar.
4月調査	71.9	79.0	81.6	1.5	9.9	3.3	0.8	0.8	88.6	74.2	74.0	29.0	17.6	18.8	3.9	2.2	Apr.
5月調査	72.6	86.4	86.8	1.0	19.0	0.5	8.1	5.9	69.0	76.7	91.1	23.3	15.6	17.0	7.0	3.6	May
6月調査	80.8	87.9	90.7	11.3	8.8	3.2	6.5	1.3	69.3	93.0	91.0	23.9	15.3	9.5	9.6	2.1	Jun.
7月調査	84.3	85.0	89.4	4.3	0.8	5.2	4.1	6.3	90.1	86.9	78.0	17.9	13.6	7.1	3.1	4.5	Jul.
8月調査	81.1	86.4	87.9	3.8	6.5	1.7	4.6	3.4	82.3	77.1	91.3	18.2	8.2	7.3	5.3	1.2	Aug.
9月調査	86.8	86.2	93.4	7.0	0.7	8.4	0.5	1.9	76.0	88.7	92.4	9.5	9.9	2.4	1.4	2.8	Sep.
10月調査	85.1	91.7	89.7	2.0	7.8	2.2	1.3	1.8	88.9	89.5	96.7	9.7	0.8	1.7	0.2	3.1	Oct.
11月調査	88.4	86.4	83.0	3.9	2.3	3.9	3.6	3.7	84.2	94.1	90.5	6.7	1.1	0.8	5.9	2.7	Nov.
12月調査	88.1	88.2	92.3	0.3	0.1	4.6	2.0	6.3	95.4	94.8	81.1	0.3	5.6	27.7	1.4	4.8	Dec.

<8. 電子部品・デバイス工業 : Electronic Parts and Devices>

	季節調整済指数			前月比 %Change From Previous Month			実現率 Realization Ratio	予測修正率 Amendment Ratio	原指数			前年同月比 %Change From Previous Year			(参考)原指数による		
	Seasonal Adjustment Index			%Change From Previous Month					Original Index			%Change From Previous Year			実現率 Realization Ratio	予測修正率 Amendment Ratio	
	前月実績 Last Month	当月見込み This Month	翌月見込み Next Month	前月実績 Last Month	当月見込み This Month	翌月見込み Next Month			前月実績 Last Month	当月見込み This Month	翌月見込み Next Month	前月実績 Last Month	当月見込み This Month	翌月見込み Next Month	前月実績 Last Month	当月見込み This Month	
平成20年10月調査	139.8	130.9	134.3	4.5	6.4	2.6	3.4	3.3	154.5	136.5	134.8	6.6	7.7	7.0	3.1	2.4	Oct. 2008
11月調査	129.4	123.5	120.9	7.4	4.6	2.1	1.1	8.0	137.9	124.6	120.7	6.8	14.0	21.0	1.0	7.6	Nov.
12月調査	114.0	110.8	99.7	11.9	2.8	10.0	7.7	8.4	115.4	109.2	97.5	20.4	28.5	30.3	7.4	9.5	Dec.
平成21年 1月調査	95.4	82.8	83.3	16.3	13.2	0.6	13.9	17.0	95.3	79.0	79.2	37.6	43.5	43.6	12.7	19.0	Jan. 2009
2月調査	76.5	72.9	74.7	19.8	4.7	2.5	7.6	12.5	71.8	68.4	76.1	48.6	51.9	51.7	9.1	13.6	Feb.
3月調査	74.1	73.2	79.0	3.1	1.2	7.9	1.6	2.0	68.4	75.8	74.0	51.3	51.9	48.1	0.0	0.4	Mar.
4月調査	80.9	89.6	93.0	9.2	10.8	3.8	10.5	13.4	82.9	83.4	88.3	47.4	41.5	38.0	9.4	12.7	Apr.
5月調査	94.9	102.3	112.0	17.3	7.8	9.5	5.9	10.0	89.3	96.5	110.2	37.4	32.3	26.8	7.1	9.3	May
6月調査	106.5	111.3	109.6	12.2	4.5	1.5	4.1	0.6	99.6	111.8	112.1	30.1	25.7	20.6	3.2	1.5	Jun.
7月調査	116.0	114.5	118.4	8.9	1.3	3.4	4.2	4.5	120.2	115.5	122.0	20.1	18.2	8.9	7.5	3.0	Jul.
8月調査	116.9	119.6	122.9	0.8	2.3	2.8	2.1	1.0	120.7	122.8	132.5	14.5	8.3	14.2	4.		

<9. 輸送機械工業 : Transport Equipment>

	季節調整済指数			前月比 %Change From Previous Month			実現率 Realization Ratio	予測修正率 Amendment Ratio	原指数			前年同月比 %Change From Previous Year			(参考)原指数による		
	Seasonal Adjustment Index			%Change From Previous Month					Original Index			%Change From Previous Year			実現率 Realization Ratio	予測修正率 Amendment Ratio	
	前月実績 Last Month	当月見込み This Month	翌月見込み Next Month	前月実績 Last Month	当月見込み This Month	翌月見込み Next Month			前月実績 Last Month	当月見込み This Month	翌月見込み Next Month	前月実績 Last Month	当月見込み This Month	翌月見込み Next Month	前月実績 Last Month	当月見込み This Month	
平成20年10月調査	112.2	108.9	101.5	0.2	2.9	6.8	1.8	3.1	123.2	117.9	102.4	3.1	9.4	20.2	0.2	3.0	Oct. 2008
11月調査	108.1	95.7	85.8	3.7	11.5	10.3	0.7	5.7	117.2	97.0	84.3	9.9	24.5	26.9	0.6	5.3	Nov.
12月調査	94.8	79.7	72.7	12.3	15.9	8.8	0.9	7.1	95.6	77.7	67.4	25.5	32.6	41.8	1.4	7.8	Dec.
平成21年 1月調査	80.1	66.1	52.3	15.5	17.5	20.9	0.5	9.1	78.8	61.2	53.7	31.7	47.2	58.5	1.4	9.2	Jan. 2009
2月調査	65.3	48.1	50.7	18.5	26.3	5.4	1.2	8.0	60.1	49.2	56.3	48.1	62.0	56.4	1.8	8.4	Feb.
3月調査	47.6	49.6	52.8	27.1	4.2	6.5	1.0	2.2	48.9	54.8	49.7	62.2	57.6	54.2	0.6	2.7	Mar.
4月調査	49.8	52.4	67.5	4.6	5.2	28.8	0.4	0.8	55.3	49.2	56.6	57.2	54.6	47.9	0.9	1.0	Apr.
5月調査	53.0	68.1	69.0	6.4	28.5	1.3	1.1	0.9	50.0	57.5	72.4	53.9	47.1	40.2	1.6	1.6	May
6月調査	70.0	70.6	74.8	32.1	0.9	5.9	2.8	2.3	59.1	74.5	81.3	45.6	38.5	36.3	2.8	2.9	Jun.
7月調査	71.4	75.6	77.1	2.0	5.9	2.0	1.1	1.1	75.2	82.4	63.5	37.9	35.4	30.2	0.9	1.4	Jul.
8月調査	77.0	77.3	88.3	7.8	0.4	14.2	1.9	0.3	82.4	63.7	92.2	35.4	30.0	25.2	0.0	0.3	Aug.
9月調査	79.1	87.4	87.2	2.7	10.5	0.2	2.3	1.0	64.0	91.7	92.2	29.7	25.6	21.3	0.5	0.5	Sep.
10月調査	86.6	86.2	90.7	9.5	0.5	5.2	0.9	1.1	92.0	91.2	93.6	25.3	22.2	2.1	0.3	1.1	Oct.
11月調査	86.1	90.6	88.7	0.6	5.2	2.1	0.1	0.1	91.4	94.0	87.1	22.0	1.7	10.5	0.2	0.4	Nov.
12月調査	92.1	89.4	93.4	7.0	2.9	4.5	1.7	0.8	94.8	87.1	84.8	0.8	10.5	41.1	0.9	0.0	Dec.

<10. 化学工業 : Chemicals>

	季節調整済指数			前月比 %Change From Previous Month			実現率 Realization Ratio	予測修正率 Amendment Ratio	原指数			前年同月比 %Change From Previous Year			(参考)原指数による		
	Seasonal Adjustment Index			%Change From Previous Month					Original Index			%Change From Previous Year			実現率 Realization Ratio	予測修正率 Amendment Ratio	
	前月実績 Last Month	当月見込み This Month	翌月見込み Next Month	前月実績 Last Month	当月見込み This Month	翌月見込み Next Month			前月実績 Last Month	当月見込み This Month	翌月見込み Next Month	前月実績 Last Month	当月見込み This Month	翌月見込み Next Month	前月実績 Last Month	当月見込み This Month	
平成20年10月調査	90.0	90.3	94.1	2.4	0.3	4.2	2.9	4.9	90.2	91.2	97.6	5.8	9.6	5.8	2.0	4.0	Oct. 2008
11月調査	87.1	89.1	90.4	3.2	2.3	1.5	3.5	5.3	88.9	93.1	95.8	11.9	10.1	8.8	2.5	4.6	Nov.
12月調査	83.6	82.9	85.9	4.0	0.8	3.6	6.2	8.3	86.3	87.5	87.4	16.7	16.7	11.1	7.3	8.7	Dec.
平成21年 1月調査	76.7	76.1	79.0	8.3	0.8	3.8	7.5	11.4	80.7	76.8	75.8	23.1	21.9	20.6	7.8	12.1	Jan. 2009
2月調査	69.9	73.6	74.3	8.9	5.3	1.0	8.1	6.8	70.4	69.9	72.9	28.4	26.8	20.8	8.3	7.8	Feb.
3月調査	67.0	70.1	80.6	4.1	4.6	15.0	9.0	5.7	63.2	69.0	78.0	33.8	25.1	15.5	9.6	5.3	Mar.
4月調査	67.2	79.9	76.3	0.3	18.9	4.5	4.1	0.9	66.8	77.4	75.6	27.5	16.1	20.5	3.2	0.8	Apr.
5月調査	79.5	82.8	81.1	18.3	4.2	2.1	0.5	8.5	76.3	81.2	77.7	17.3	14.6	15.5	1.4	7.4	May
6月調査	80.8	81.7	82.4	1.6	1.1	0.9	2.4	0.7	78.7	79.0	82.2	17.2	14.0	13.0	3.1	1.7	Jun.
7月調査	81.7	83.2	82.3	1.1	1.8	1.1	0.0	1.0	79.1	82.9	83.7	13.9	12.3	10.0	0.1	0.9	Jul.
8月調査	84.3	84.9	86.8	3.2	0.7	2.2	1.3	3.2	85.1	86.5	85.5	9.9	7.0	5.2	2.7	3.3	Aug.
9月調査	84.7	89.1	88.7	0.5	5.2	0.4	0.2	2.6	85.5	87.8	88.9	8.1	2.7	0.0	1.2	2.7	Sep.
10月調査	88.4	87.6	87.6	4.4	0.9	0.0	0.8	1.2	87.6	88.7	90.6	2.9	0.2	5.0	0.2	0.2	Oct.
11月調査	84.5	89.1	87.6	4.4	5.4	1.7	3.5	1.7	86.2	92.8	92.9	3.0	7.5	15.1	2.8	2.4	Nov.
12月調査	89.1	90.5	89.1	5.4	1.6	1.5	0.0	3.3	92.1	95.6	90.9	6.7	18.5	29.1	0.8	2.9	Dec.

<11. 紙・パルプ工業 : Pulp and Paper>

	季節調整済指数			前月比 %Change From Previous Month			実現率 Realization Ratio	予測修正率 Amendment Ratio	原指数			前年同月比 %Change From Previous Year			(参考)原指数による		
	Seasonal Adjustment Index			%Change From Previous Month					Original Index			%Change From Previous Year			実現率 Realization Ratio	予測修正率 Amendment Ratio	
	前月実績 Last Month	当月見込み This Month	翌月見込み Next Month	前月実績 Last Month	当月見込み This Month	翌月見込み Next Month			前月実績 Last Month	当月見込み This Month	翌月見込み Next Month	前月実績 Last Month	当月見込み This Month	翌月見込み Next Month	前月実績 Last Month	当月見込み This Month	
平成20年10月調査	100.4	97.4	101.5	1.5	3.0	4.2	1.7	4.9	101.7	101.2	102.9	0.8	3.7	0.9	1.2	4.1	Oct. 2008
11月調査	94.3	94.9	100.1	6.1	0.6	5.5	3.2	6.5	98.3	95.7	99.2	6.5	6.2	2.6	2.9	7.0	Nov.
12月調査	92.1	90.9	94.3	2.3	1.3	3.7	3.0	9.2	92.0	89.9	93.8	9.8	11.7	7.9	3.9	9.4	Dec.
平成21年 1月調査	85.1	87.7	94.7	7.6	3.1	8.0	6.4	7.0	84.8	86.3	89.9	16.7	15.3	8.6	5.7	8.0	Jan. 2009
2月調査	80.8	81.8	90.0	5.1	1.2	10.0	7.9	13.6	79.3	76.9	93.5	22.2	21.6	12.7	8.1	14.5	Feb.
3月調査	77.3	78.2	87.9	4.3	1.2	12.4	5.5	13.1	71.5	81.0	87.0	27.3	24.4	14.2	7.0	13.4	Mar.
4月調査	77.7	82.9	85.2	0.5	6.7	2.8	0.6	5.7	81.1	82.1	85.5	24.3	19.0	16.7	0.1	5.6	Apr.
5月調査	85.3	81.5	87.4	9.8	4.5	7.2	2.9	4.3	84.2	82.4	86.1	17.0	19.7	13.9	2.6	3.6	May
6月調査	85.5	85.4	87.5	0.2	0.1	2.5	4.9	2.3	85.5	84.5	87.9	16.7	15.5	14.5	3.8	1.9	Jun.
7月調査	85.1	85.8	85.9	0.5	0.8	0.1	0.4	1.9	83.9	86.6	86.3	16.1	15.8	15.4	0.7	1.5	Jul.
8月調査	82.7	85.9	87.5	2.8	3.9	1.9	3.6	0.0	83.8	86.4	88.1	18.5	15.3	13.4	3.2	0.1	Aug.
9月調査	84.0	85.1	88.7	1.6	1.3	4.2	2.2	2.7	84.1	86.3	91.5	17.5	15.4	6.9	2.7	2.0	Sep.
10月調査	84.6	86.8	86.7	0.7	2.6	0.1	0.6	2.1	85.5	90.2	87.8	15.9	8.2	4.6	0.9	1.4	Oct.
11月調査	85.1	86.1	87.9	0.6	1.2	2.1	2.0	0.7	88.5	86.7	87.1	10.0	5.9	2.7	1.9	1.3	Nov.
12月調査	84.5	89.1	85.0	0.7	5.4	4.6	1.9	1.4	84.6	88.1	84.6	8.0	3.9	6.7	2.4	1.1	Dec.

<12. その他 : Others>

	季節調整済指数			前月比 %Change From Previous Month			実現率 Realization Ratio	予測修正率 Amendment Ratio	原指数			前年同月比 %Change From Previous Year			(参考)原指数による		
	Seasonal Adjustment Index			%Change From Previous Month					Original Index			%Change From Previous Year			実現率 Realization Ratio	予測修正率 Amendment Ratio	
	前月実績 Last Month	当月見込み This Month	翌月見込み Next Month	前月実績 Last Month	当月見込み This Month	翌月見込み Next Month			前月実績 Last Month	当月見込み This Month	翌月見込み Next Month	前月実績 Last Month	当月見込み This Month	翌月見込み Next Month	前月実績 Last Month	当月見込み This Month	
平成20年10月調査	102.7	103.8	104.8	2.0	1.1	1.0	1.1	2.4	109.8	118.2	112.5	0.2	1.5	3.0	0.4	0.8	Oct. 2008
11月調査	105.4	99.0	98.8	2.6	6.1	0.2	1.5	5.5	118.1	103.2	101.9	1.6	5.5	3.0	0.1	8.3	Nov.
12月調査	97.1	91.9	94.5	7.9	5.4	2.8	1.9	7.0	101.2	94.2	87.7	7.3	10.4	10.1	1.9	7.6	Dec.
平成21年 1月調査	88.7	80.7	80.7	8.7	9.0	0.0	3.5	14.6	90.8	76.0	76.7	13.6	22.1	24.7	3.6	13.3	Jan. 2009
2月調査	77.0	73.8	74.5	13.2	4.2	0.9	4.6	8.6	71.7	70.7	75.7	26.5	30.0	28.5	5.7	7.8	Feb.
3月調査	70.4	69.5	72.0	8.6	1.3	3.6	4.6	6.7	68.2	71.3	69.9	33.0	32.7	30.4	3.5	5.8	Mar.
4月調査	67.1	69.0	70.5	4.7	2.8	2.2	3.5	4.2	69.1	67.2	65.3	34.7	33.1	31.6	3.1	3.9	Apr.
5月調査	67.1	69.7	71.4	0.0	3.9	2.4	2.8	1.1	65.5	64.4	69.0	34.8	32.5	29.4	2.5	1.4	May
6月調査	69.5	72.2	71.0	3.6	3.9	1.7	0.3	1.1	64.2	68.7	72.0	32.7	29.7	29.3	0.3	0.4	Jun.
7月調査	72.8	74.1	72.9	4.7	1.8	1.6	0.8	4.4	70.3	73.7	69.7	28.0	27.6	26.8	2.3	2.4	Jul.
8月調査	74.6	72.8	72.5	2.5	2.4	0.4	0.7	0.1	75.0	69.9	75.9	26.3	26.6	30.9	1.8	0.3	Aug.
9月調査	76.6	70.6	70.3	2.7	7.8	0.4	5.2	2.6	72.4	74.7	7						

(注)

1. 本調査は、毎月10日現在で製造工業の主要195品目につき、それぞれの主要企業から、生産数量の前月実績、当月見込み及び翌月見込みについて報告された結果を平成17年=100.0として指数化し、その指数をもとに、前月伸び率並びに実現率及び予測修正率を公表するものである。

2.

実現率……………今回予測調査による前月実績 / 前回予測調査による当月見込み

予測修正率……………今回予測調査による当月見込み / 前回予測調査による翌月見込み

(例)

今回予測調査による前月実績100.0、今回予測調査による当月見込み105.0

前回予測調査による当月見込み90.0、前回予測調査による翌月見込み110.0とすると、

実現率は、 $100.0 / 90.0 \times 100 - 100 = 11.1\%$

予測修正率は、 $105.0 / 110.0 \times 100 - 100 = 4.5\%$

3. その他……………精密機械工業、窯業、石油製品工業、ゴム製品工業、繊維工業及びその他工業の合計である。

1.The Survey of Production Forecast in Manufacturing shows the figures as of the 10th of month.

For this survey production is collected for the previous month, the current month, and the following month from principal entrepreneurs and is calculated for approximately 195 manufacturing goods. (Index.2005=100). The results indicate Production for the current and the next 2 months. Indices are made showing the Realization Ratio, and Amended Ratio and the ratio for the previous month.

2.

Realization Ratio

=Real amount of the previous month in the current time's survey divided by estimated amount of the current month in the previous time's survey

Amendment Ratio

=Estimated amount of the current month in the current time's survey divided by the estimated amount of the following month in the previous time's survey

3."Others" includes "Precision Instruments", "Ceramics,Clay and Stone Products", "Petroleum Products", "Rubber Products", "Textiles",and "Other Products".

【業種別ウェイト表】 Weight of Survey of Production Forecast

製造工業	10000.0	Manufacturing
鉄鋼業	869.1	Iron and Steel
非鉄金属工業	189.6	Non-Ferrous Metals
金属製品工業	583.5	Fabricated Metals
一般機械工業	1618.4	General Machinery
電気機械工業	752.4	Electrical Machinery
情報通信機械工業	703.5	Information and Communication Electronics Equipment
電子部品・デバイス工業	1172.3	Electronic Parts and Devices
輸送機械工業	1978.2	Transport Equipment
化学工業	925.3	Chemicals
紙・パルプ工業	387.2	Pulp and Paper
その他	820.5	Others

鉱工業指数における X-12-ARIMA のスペックファイル等について

The Spec files, etc. adopted in the seasonal adjustment of the Indices of Industrial Production using the X-12-ARIMA method

(1)手法(Method)

鉱工業指数における季節調整済指数系列は、季節要因に加え、曜日・祝祭日要因、うるう年要因によっても調整されている(在庫・在庫率指数については、季節要因のみ)。

具体的には以下のとおり。

$$\text{季節調整済指数} = \text{原指数} \div (\text{季節} \cdot \text{曜日} \cdot \text{祝祭日} \cdot \text{うるう年指数})$$

Not only seasonal but also ‘trading-day and holiday’ and ‘leap-year’ effects are adjusted as follows.

Seasonal adjustment index = Original Index / (Seasonal, ‘Trading-day and holiday’ and ‘Leap-year’ indices)
(Indices of Producers’ Inventories and Inventory Ratio were adjusted by only seasonal effects.)

(2)スペックファイル(Spec File)

使用しているスペックファイルの見本は以下のとおり。

The spec files of X-12-ARIMA for seasonal adjustment are as follows.

```
series { start = 2002.1
        span = (2002.1,2008.12)
        decimals = 1 }
transform { function = log }
arima { model = (2 1 0)(0 1 1) }
regression { variables = (td1 nolpyear lpyear)      在庫・在庫率指数の場合は regression の { }内を削除
             save = (td hol)
             user = (jap-hol)
             usertype = holiday
             start = 2002.1
             file = "xxxxxxxxxxxxxxxxxxxxxxx" }
forecast { maxlead = 12 }
estimate { save = ( mdl )
          maxiter = 500 }
x11 { print = (none + d10 +d11 +d16)
      save = (d10 d11 d16)
      seasonalma=x11default }
```

(3) 季節指数等の運用 (Employment of seasonal index, ‘trading-day and holiday’ and ‘leap-year’ indices)

平成21年1月以降の季節指数は、暫定季節調整方式を採用している。具体的には、平成20年の季節指数を適用している。

これに対し、曜日・祝祭日・うるう年指数は、暫定方式を採らず、上記(2)で推計されたパラメータとカレンダーから計算して利用している。

The method of temporary seasonal adjustment is adopted for the seasonal index after January 2009. Concretely to say, the monthly seasonal index in 2008 is adopted as those in 2009. As for ‘trading-day and holiday’ and ‘leap-year’, indices, this method is not adopted, and ‘trading-day and holiday’ and ‘leap-year’ indices are calculated from estimated parameters in (2) and calendar.