

生産・出荷・在庫指数速報

Indices of Industrial Production (Preliminary Report)

平成22年9月分
September, 2010

平成22年10月29日
October 29, 2010

経済産業省経済産業政策局調査統計部
Research and Statistics Department
Economic and Industrial Policy Bureau
Ministry of Economy, Trade and Industry

利用上の注意

1. 本書は以下の指数等を公表するものです。
 - (1) 鉱工業生産・出荷・在庫指数速報
 - (2) 製造工業生産予測調査結果(製造工業生産予測指数)
 - (3) 統計法に基づく「経済産業省生産動態統計調査規則」により実施された生産動態統計調査の結果
2. 平成22年2月分確報公表(平成22年4月15日公表)において、平成21年1月分以降の数値について年間補正を行いました。
3. 新日本標準産業分類(第12回改定)に対応し、変更のあった以下の業種について参考分類として掲載しています。

業種分類	参考分類	変更内容
一般機械工業	はん用機械工業(新産業分類) 生産用機械工業(新産業分類) 業務用機械工業(新産業分類)	一般機械工業から分割 精密機械工業より一部繰り入れ
精密機械工業	-	業務用機械工業、その他工業へ分割
窯業・土石製品工業	窯業・土石製品工業(新産業分類)	繊維工業へ一部分割
繊維工業	繊維工業(新産業分類)	窯業・土石製品工業より一部繰り入れ
その他工業	その他工業(新産業分類)	精密機械工業より一部繰り入れ

4. 季節調整方法については、センサス局法の X-12-ARIMA により季節調整を行っています。使用している X-12-ARIMA のスペックファイル等については、「鉱工業指数における X-12-ARIMA のスペックファイル等について」(70頁)を参照してください。
5. 本書に記載された数値を他に転載するときは、「経済産業省 鉱工業指数」による旨を必ず明記してください。
6. 本書の内容についてのお問い合わせ: 経済産業省経済産業政策局調査統計部経済解析室 東京都千代田区霞が関一丁目3番1号(〒100-8902)
Tel:03-3501-1644(ダイヤルイン) FAX:03-3501-7775
7. 統計情報アクセス用URLは、<http://www.meti.go.jp/statistics/index.html>

REMARKS

1. This monthly survey contains the following data.
 - (1) Indices of Industrial Production, Producer's Shipments, Producer's Inventories and Inventory Ratio (Preliminary Report)
 - (2) Survey of Production forecast (Indices of Production forecast)
2. Annual data revision was implemented for the data for January 2009 and thereafter in the revised report for February 2010, which was published on April 15, 2010.
3. Industries that corresponded to the Japan Standard of Industry Classification (Rev.12) are reported as follows.

Classification by Industry (2005 base year)	Japan Standard of Industry Classification (Rev. 12)	Points changed from Japan Standard of Industry Classification (Rev. 11)
General machinery	General purpose machinery Production machinery Business oriented machinery	General machinery was divided into these three groups. Part of Precision instruments was transferred to Business oriented machinery.
Precision instruments	-	Precision instruments was divided into Business oriented machinery and Other manufacturing.
Ceramics, stone and clay products	Ceramics, stone and clay products	Part of Ceramics, stone and clay products was transferred to Textiles.
Textiles	Textiles	Part of Ceramics, stone and clay products was transferred to Textiles.
Other manufacturing	Other manufacturing	Part of Precision instruments was transferred to Other manufacturing.

4. As for the Indices of Industrial Production, the Census Bureau's X-12-ARIMA method is adopted as the seasonal effect adjustment. Please refer to 'The Spec files, etc. adopted in the seasonal adjustment of the Indices of Industrial Production using the X-12-ARIMA method' for details.
5. "METI": Indices of Industrial Production "should be indicated as the reference source.
6. Please contact the following for additional information.
Economic Analysis Office, Research and Statistics Department, Economic and Industrial Policy Bureau, Ministry of Economy, Trade and Industry
1-3-1, Kasumigaseki, Chiyoda-ku, Tokyo 100-8902, Japan Tel:81-3-3501-1644 Fax:81-3-3501-7775
7. The URL is <http://www.meti.go.jp/english/statistics/index.html>

目次 CONTENTS

平成22年9月の鉱工業生産動向(速報) Changes in Industrial Production for September, 2010 (Preliminary Report) 1

指数表 Tables of Indices

時系列表 Historical Data 6

業種・財別生産・出荷・在庫・在庫率指数 Indices of Industrial Production, Producer's Shipments, Producer's Inventories and Inventory Ratio 30

ウェイト表 Tables of weights 32

実数表 Actual figures values 33

平成22年10月の製造工業生産予測調査結果 Results of Survey of production Forecast in Manufacturing, October 2010 64

鉱工業指数における X-12-ARIMA のスペックファイル等について 70

The spec files, etc. adopted in the seasonal adjustment of the Indices of Industrial Production using the X-12-ARIMA method

今後の公表予定 Date of release from now on

公表時間 Time of Release	平成22年9月分 September 2010	平成22年10月分 October 2010	平成22年11月分 November 2010	平成22年12月分 December 2010
速報(8:50 a.m.) Preliminary Report		平成22年11月30日 November 30, 2010	平成22年12月28日 December 28, 2010	平成23年1月31日 January 31, 2011
確報(1:30 p.m.) Revised Report	平成22年11月15日 November 15, 2010	平成22年12月14日 December 14, 2010	平成23年1月18日 January 18, 2011	平成23年2月15日 February 15, 2011

平成 22 年 9 月の鉱工業生産動向（速報）

Indices of Industrial Production for September, 2010 (Preliminary Report)

概況

生産は弱含み傾向

今月は、生産、出荷が低下、在庫、在庫率は上昇であった。
製造工業生産予測調査によると、10月低下の後、11月は上昇を予測している。
総じてみれば、生産は弱含み傾向にある。

平成17年 = 100.0

Index, 2005 = 100.0

項目	季節調整済指数 Seasonal Adjustment Index		原指数 Original Index		
		Percent Change		Percent Change	
		前月比(%) From Previous Month	(前月における前月比(%))	前月比(%) From Previous Month	前年同月比(%) From Previous Year
生産 Production	92.5	1.9 (0.5)	100.9	12.4	11.1
出荷 Shipments	95.0	0.7 (0.8)	104.8	15.5	12.3
在庫 Inventories	97.7	0.2 (0.8)	95.3	2.8	3.5
在庫率 Inventory Ratio	108.8	1.3 (0.7)	98.1	12.1	10.0

注： は低下を示す
Note : indicates a negative figure.

- (1) 生産は、前月比 1.9%の低下であった。
業種別にみると、輸送機械工業、電子部品・デバイス工業、その他工業等が低下し、情報通信機械工業、石油・石炭製品工業が上昇した。
- (2) 出荷は、前月比 0.7%の低下であった。
業種別にみると、電子部品・デバイス工業、電気機械工業、鉄鋼業等が低下し、情報通信機械工業、金属製品工業、一般機械工業が上昇した。
- (3) 在庫は、前月比 0.2%の上昇であった。
業種別にみると、電子部品・デバイス工業、鉄鋼業、輸送機械工業等が上昇し、一般機械工業、石油・石炭製品工業、化学工業等が低下した。
- (4) 製造工業生産予測調査によると、10月は前月比 3.6%の低下、11月は同 1.7%の上昇であった。
10月の低下は、輸送機械工業、電子部品・デバイス工業、情報通信機械工業等により、11月の上昇は、一般機械工業、電子部品・デバイス工業、輸送機械工業等による。

鋳工業生産・出荷・在庫・在庫率指数の推移

(平成17年基準・季節調整済指数)
(2005 average=100・Seasonal Adjustment Index)

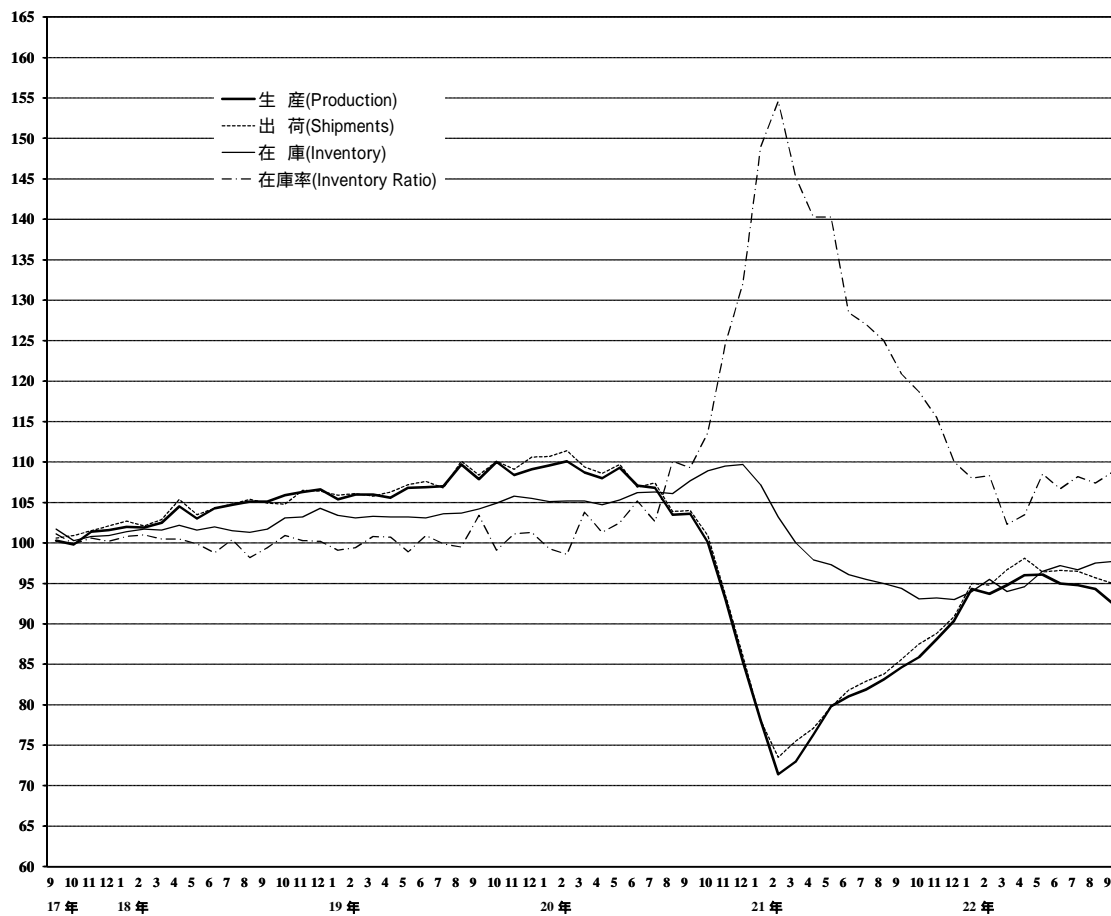

上記グラフのうち、
平成17年9月分～20年10月分までの拡大図

(平成17年基準・季節調整済指数)
(2005 average=100・Seasonal Adjustment Index)

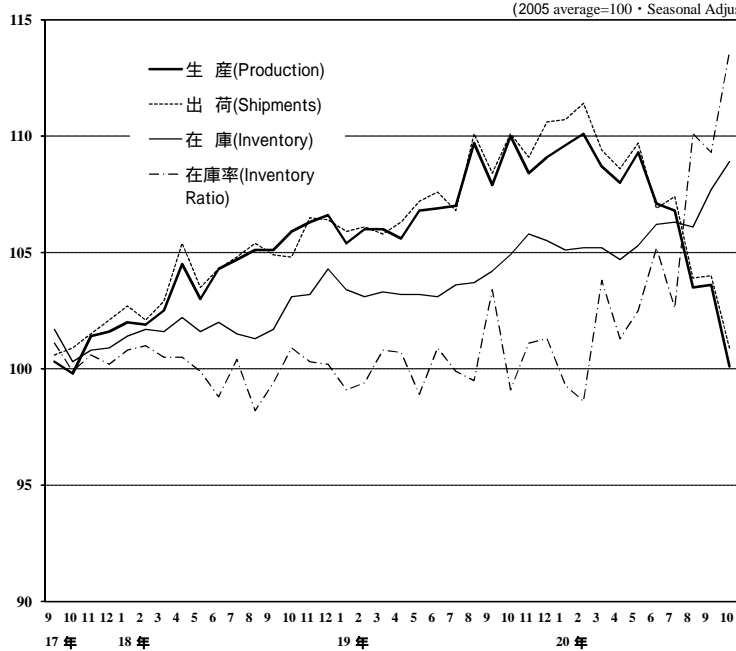

《 生 産 》

低下した業種

業 種	寄 与 し た 主 な 品 目
輸送機械工業 前 月 比 ▲ 4.2 %減 前年同月比 13.1 %増	普通乗用車、小型乗用車、シャシー・車体部品等
電子部品・デバイス工業 前 月 比 ▲ 5.0 %減 前年同月比 6.4 %増	モス型半導体集積回路(ロジック)、アクティブ型液晶素子(中・小型)、固定コンデンサ等
その他工業 前 月 比 ▲ 5.4 %減 前年同月比 3.2 %増	自動車用タイヤ、金属製間仕切り、工業用ゴム製品等
化学工業(除、医薬品) 前 月 比 ▲ 2.4 %減 前年同月比 2.2 %増	モイスチャークリーム・乳液、ファンデーション、ポリプロピレン等
一般機械工業 前 月 比 ▲ 1.4 %減 前年同月比 47.3 %増	印刷機械、一般用蒸気タービン、軸受等
電気機械工業 前 月 比 ▲ 2.6 %減 前年同月比 17.7 %増	太陽電池モジュール、非標準変圧器、リチウムイオン蓄電池等
金属製品工業 前 月 比 ▲ 3.1 %減 前年同月比 5.4 %増	食缶、ビール用アルミニウムサッシ、電気溶接棒等
プラスチック製品工業 前 月 比 ▲ 2.3 %減 前年同月比 5.6 %増	プラスチック製機械器具部品、プラスチック製フィルム・シート等
精密機械工業 前 月 比 ▲ 6.4 %減 前年同月比 21.3 %増	分析機器、工業用計重機等
窯業・土石製品工業 前 月 比 ▲ 2.2 %減 前年同月比 7.7 %増	ファインセラミックス(機能材)等
非鉄金属工業 前 月 比 ▲ 2.2 %減 前年同月比 6.3 %増	アルミニウムダイカスト、アルミニウム合金地金等
繊維工業 前 月 比 ▲ 2.0 %減 前年同月比 4.3 %増	合成繊維(短繊維)等
パルプ・紙・紙加工品工業 前 月 比 ▲ 0.6 %減 前年同月比 1.9 %増	印刷用紙(塗工)、段ボールシート等

上昇した業種

情報通信機械工業 前 月 比 6.5 %増 前年同月比 8.4 %増	携帯電話、液晶テレビ、外部記憶装置等
石油・石炭製品工業 前 月 比 1.1 %増 前年同月比 2.5 %増	灯油等

その他の業種

鉄鋼業 前 月 比 0.0 % 前年同月比 14.0 %増	普通鋼鋼帯、鋼半製品等が増加 亜鉛めっき鋼板、鋳鉄物等が減少
-------------------------------------	-----------------------------------

《 出 荷 》

低下した業種

業 種	寄 与 し た 主 な 品 目
電子部品・デバイス工業 前 月 比 ▲ 3.5 %減 前 年 同 月 比 14.3 %増	モス型半導体集積回路(ロジック)、アクティブ型液晶素子(中・小型)、コネクタ等
電気機械工業 前 月 比 ▲ 4.5 %減 前 年 同 月 比 15.2 %増	セパレート形エアコン、太陽電池モジュール、非標準変圧器等
鉄鋼業 前 月 比 ▲ 5.3 %減 前 年 同 月 比 12.5 %増	亜鉛めっき鋼板、特殊鋼熱間圧延鋼材、特殊鋼冷間仕上鋼材等
石油・石炭製品工業 前 月 比 ▲ 2.4 %減 前 年 同 月 比 1.3 %増	B・C重油、ナフサ、ジェット燃料油等
その他工業 前 月 比 ▲ 3.7 %減 前 年 同 月 比 3.4 %増	工業用ゴム製品等
化学工業(除.医薬品) 前 月 比 ▲ 1.6 %減 前 年 同 月 比 ▲ 0.7 %減	フェノール、純トルエン、スチレンモノマー等
精密機械工業 前 月 比 ▲ 9.9 %減 前 年 同 月 比 11.8 %増	分析機器、カメラ用交換レンズ、精密測定機等
プラスチック製品工業 前 月 比 ▲ 3.3 %減 前 年 同 月 比 3.6 %増	プラスチック製機械器具部品、プラスチック製フィルム・シート等
輸送機械工業 前 月 比 ▲ 0.5 %減 前 年 同 月 比 12.4 %増	普通乗用車、小型乗用車、軽乗用車等
繊維工業 前 月 比 ▲ 6.7 %減 前 年 同 月 比 2.2 %増	織物製外衣等
非鉄金属工業 前 月 比 ▲ 2.5 %減 前 年 同 月 比 7.0 %増	アルミニウムダイカスト等
窯業・土石製品工業 前 月 比 ▲ 2.1 %減 前 年 同 月 比 5.6 %増	ファインセラミックス(一般構造材)等
パルプ・紙・紙加工品工業 前 月 比 ▲ 0.3 %減 前 年 同 月 比 0.1 %増	段ボールシート等

上昇した業種

情報通信機械工業 前 月 比 5.4 %増 前 年 同 月 比 27.6 %増	携帯電話、液晶テレビ、ノート型パソコン等
金属製品工業 前 月 比 4.0 %増 前 年 同 月 比 10.6 %増	橋りょう、飲料用アルミニウム缶、鉄骨等
一般機械工業 前 月 比 1.2 %増 前 年 同 月 比 43.6 %増	水管ボイラ、半導体製造装置、乗用車エアコン用冷凍機等

《 在 庫 》

上昇した業種

業 種	寄 与 し た 主 な 品 目
電子部品・デバイス工業 前 月 比 14.5 %増 前 年 同 月 比 41.1 %増	モス型半導体集積回路(メモリ)、アクティブ型液晶素子(大型)、モス型半導体集積回路(マイコン)等
鉄鋼業 前 月 比 2.7 %増 前 年 同 月 比 3.7 %増	普通鋼鋼帯、特殊鋼熱間圧延鋼材、普通鋼熱間鋼管等
輸送機械工業 前 月 比 4.1 %増 前 年 同 月 比 13.9 %増	普通乗用車、軽乗用車、小型乗用車等
情報通信機械工業 前 月 比 3.8 %増 前 年 同 月 比 109.7 %増	液晶テレビ、カーナビゲーション、ノート型パソコン等
電気機械工業 前 月 比 3.0 %増 前 年 同 月 比 ▲ 10.5 %減	セパレート形エアコン等
金属製品工業 前 月 比 1.5 %増 前 年 同 月 比 ▲ 7.0 %減	食缶、石油ストーブ、ガスこんろ等
プラスチック製品工業 前 月 比 1.0 %増 前 年 同 月 比 0.7 %増	プラスチック製フィルム・シート、プラスチック製日用品・雑貨、プラスチック製パイプ等
パルプ・紙・紙加工品工業 前 月 比 0.6 %増 前 年 同 月 比 ▲ 4.6 %減	新聞巻取紙等
非鉄金属工業 前 月 比 0.7 %増 前 年 同 月 比 1.1 %増	電気銅等
窯業・土石製品工業 前 月 比 0.2 %増 前 年 同 月 比 ▲ 6.0 %減	ファインセラミックス(機能材)、ファインセラミックス(一般構造材)、耐火れんが等

低下した業種

一般機械工業 前 月 比 ▲ 1.8 %減 前 年 同 月 比 ▲ 15.9 %減	機械プレス、建設用クレーン、ダイヤモンド工具等
石油・石炭製品工業 前 月 比 ▲ 2.1 %減 前 年 同 月 比 ▲ 8.1 %減	ナフサ、軽油、ジェット燃料油等
化学工業 前 月 比 ▲ 0.4 %減 前 年 同 月 比 0.7 %増	ポリエチレン、ジフェニルメタンジイソシアネート、塩化ビニル樹脂等
その他工業 前 月 比 ▲ 1.2 %減 前 年 同 月 比 ▲ 2.1 %減	システムキッチン等
繊維工業 前 月 比 ▲ 0.7 %減 前 年 同 月 比 ▲ 11.9 %減	毛糸等
精密機械工業 前 月 比 ▲ 0.5 %減 前 年 同 月 比 4.5 %増	分析機器等

1. 鉱工業 ; Mining and manufacturing

	生産 Production				生産者出荷 Shipments				
	季節調整済指数 Seasonal Adjustment Index		原指数 Original Index		季節調整済指数 Seasonal Adjustment Index		原指数 Original Index		
	前月(期)比 %Change From Previous Month(Quarter)		前年 (同月期)比 %Change From Previous Year		前月(期)比 %Change From Previous Month(Quarter)		前年 (同月期)比 %Change From Previous Year		
平成 19 年			107.4	2.8			107.8	3.1	C.Y. 2007
20 年			103.8	▲ 3.4			104.3	▲ 3.2	2008
21 年			81.1	▲ 21.9			82.1	▲ 21.3	2009
平成 19 年度			108.1	2.7			108.7	3.2	F.Y. 2007
20 年度			94.4	▲ 12.7			95.0	▲ 12.6	2008
21 年度			86.0	▲ 8.9			87.0	▲ 8.4	2009
平成21 年 期	83.2	5.3	84.9	▲ 19.4	84.1	5.8	86.0	▲ 18.8	Q3 2009
期	88.1	5.9	91.7	▲ 4.3	89.1	5.9	92.4	▲ 3.3	Q4
平成22 年 期	94.3	7.0	91.0	27.5	95.5	7.2	93.6	26.5	Q1 2010
期	95.7	1.5	92.2	21.0	97.0	1.6	92.6	21.8	Q2
期	93.9	▲ 1.9	96.3	13.4	95.7	▲ 1.3	98.2	14.2	Q3
平成21 年 7月	81.9	1.1	85.9	▲ 22.3	82.9	1.3	86.5	▲ 21.6	Jul. 2009
8月	83.1	1.5	78.0	▲ 18.3	83.8	1.1	78.3	▲ 18.4	Aug.
9月	84.6	1.8	90.8	▲ 17.5	85.6	2.1	93.3	▲ 16.2	Sep.
10月	85.9	1.5	90.7	▲ 14.4	87.5	2.2	90.8	▲ 12.4	Oct.
11月	88.1	2.6	91.7	▲ 2.9	88.8	1.5	91.3	▲ 2.2	Nov.
12月	90.4	2.6	92.6	6.4	90.9	2.4	95.2	6.3	Dec.
平成22 年 1月	94.3	4.3	83.5	18.9	95.0	4.5	83.8	20.1	Jan. 2010
2月	93.7	▲ 0.6	88.0	31.3	94.8	▲ 0.2	89.4	29.0	Feb.
3月	94.8	1.2	101.6	31.8	96.7	2.0	107.7	29.9	Mar.
4月	96.0	1.3	90.5	25.9	98.1	1.4	91.4	27.1	Apr.
5月	96.1	0.1	87.4	20.4	96.4	▲ 1.7	86.5	21.0	May
6月	95.0	▲ 1.1	98.8	17.3	96.6	0.2	100.0	18.1	Jun.
7月	94.8	▲ 0.2	98.1	14.2	96.5	▲ 0.1	99.2	14.7	Jul.
8月	94.3	▲ 0.5	89.8	15.1	95.7	▲ 0.8	90.7	15.8	Aug.
9月	92.5	▲ 1.9	100.9	11.1	95.0	▲ 0.7	104.8	12.3	Sep.

	生産者在庫 Inventory				生産者在庫率 Inventory Ratio				
	季節調整済指数 Seasonal Adjustment Index		原指数 Original Index		季節調整済指数 Seasonal Adjustment Index		原指数 Original Index		
	前月(期)比 %Change From Previous Month(Quarter)		前年 (同月期)比 %Change From Previous Year		前月(期)比 %Change From Previous Month(Quarter)		前年 (同月期)比 %Change From Previous Year		
平成 19 年			104.0	1.3			100.3	0.2	C.Y. 2007
20 年			109.0	4.8			108.6	8.3	2008
21 年			93.1	▲ 14.6			131.6	21.2	2009
平成 19 年度			100.5	1.9			100.6	0.8	F.Y. 2007
20 年度			95.3	▲ 5.2			121.9	21.2	2008
21 年度			89.6	▲ 6.0			120.4	▲ 1.2	2009
平成21 年 期	94.4	▲ 1.8	92.1	▲ 12.1	124.3	▲ 8.9	120.7	13.1	Q3 2009
期	93.0	▲ 1.5	93.1	▲ 14.6	114.7	▲ 7.7	112.5	▲ 8.7	Q4
平成22 年 期	94.0	1.1	89.6	▲ 6.0	106.2	▲ 7.4	110.0	▲ 28.9	Q1 2010
期	97.2	3.4	96.3	1.2	106.2	0.0	107.7	▲ 22.1	Q2
期	97.7	0.5	95.3	3.5	108.1	1.8	104.9	▲ 13.1	Q3
平成21 年 7月	95.5	▲ 0.6	95.7	▲ 10.6	127.0	▲ 1.2	123.1	20.6	Jul. 2009
8月	95.0	▲ 0.5	95.5	▲ 10.3	125.0	▲ 1.6	129.9	12.0	Aug.
9月	94.4	▲ 0.6	92.1	▲ 12.1	120.9	▲ 3.3	109.0	7.0	Sep.
10月	93.1	▲ 1.4	94.4	▲ 14.3	118.7	▲ 1.8	115.2	3.2	Oct.
11月	93.2	0.1	97.0	▲ 14.2	115.5	▲ 2.7	115.1	▲ 9.1	Nov.
12月	93.0	▲ 0.2	93.1	▲ 14.6	110.0	▲ 4.8	107.2	▲ 18.4	Dec.
平成22 年 1月	94.0	1.1	97.0	▲ 12.3	108.0	▲ 1.8	122.6	▲ 27.5	Jan. 2010
2月	95.5	1.6	98.6	▲ 7.5	108.3	0.3	116.2	▲ 30.0	Feb.
3月	94.0	▲ 1.6	89.6	▲ 6.0	102.3	▲ 5.5	91.2	▲ 29.5	Mar.
4月	94.6	0.6	91.3	▲ 3.4	103.5	1.2	103.4	▲ 26.2	Apr.
5月	96.5	2.0	95.4	▲ 0.8	108.5	4.8	114.9	▲ 22.7	May
6月	97.2	0.7	96.3	1.2	106.7	▲ 1.7	104.8	▲ 17.0	Jun.
7月	96.7	▲ 0.5	96.9	1.3	108.2	1.4	104.9	▲ 14.8	Jul.
8月	97.5	0.8	98.0	2.6	107.4	▲ 0.7	111.6	▲ 14.1	Aug.
9月	97.7	0.2	95.3	3.5	108.8	1.3	98.1	▲ 10.0	Sep.

(注) 生産者製品在庫の年、年度及び四半期の数値は期末値である。
各比率は、伸び率(%)である。以下、28頁まで同様。

2. 鉄鋼業 ; Iron and steel

平成17年 = 100
index,2005= 100

	生産 Production				生産者出荷 Shipments				
	季節調整済指数 Seasonal Adjustment Index		原指数 Original Index		季節調整済指数 Seasonal Adjustment Index		原指数 Original Index		
	前月(期)比 %Change From Previous Month(Quarter)		前年 (同月期)比 %Change From Previous Year		前月(期)比 %Change From Previous Month(Quarter)		前年 (同月期)比 %Change From Previous Year		
平成 19 年			105.9	3.2			106.0	3.1	C.Y. 2007
20 年			103.7	▲ 2.1			104.9	▲ 1.0	2008
21 年			72.5	▲ 30.1			72.2	▲ 31.2	2009
平成 19 年度			106.7	2.5			107.3	3.0	F.Y. 2007
20 年度			91.1	▲ 14.6			92.4	▲ 13.9	2008
21 年度			80.9	▲ 11.2			79.5	▲ 14.0	2009
平成21 年 期	77.2	19.9	80.3	▲ 24.5	76.0	19.3	78.7	▲ 26.7	Q3 2009
期	85.3	10.5	88.8	▲ 3.2	84.1	10.7	86.7	▲ 6.2	Q4
平成22 年 期	97.1	13.8	92.0	57.8	93.7	11.4	91.7	47.0	Q1 2010
期	97.7	0.6	94.9	51.4	98.2	4.8	93.4	53.6	Q2
期	90.2	▲ 7.7	93.9	16.9	90.3	▲ 8.0	93.8	19.2	Q3
平成21 年 7月	73.4	5.3	76.6	▲ 30.2	71.4	5.2	74.8	▲ 33.8	Jul. 2009
8月	79.2	7.9	80.2	▲ 21.8	78.1	9.4	75.7	▲ 23.5	Aug.
9月	79.1	▲ 0.1	84.0	▲ 21.1	78.6	0.6	85.5	▲ 22.4	Sep.
10月	81.0	2.4	88.0	▲ 17.0	80.6	2.5	85.3	▲ 19.2	Oct.
11月	85.5	5.6	89.0	▲ 3.9	84.3	4.6	86.1	▲ 5.1	Nov.
12月	89.5	4.7	89.4	16.7	87.3	3.6	88.8	9.9	Dec.
平成22 年 1月	92.3	3.1	88.7	40.1	92.5	6.0	86.4	33.3	Jan. 2010
2月	98.0	6.2	87.4	61.3	90.1	▲ 2.6	84.0	45.1	Feb.
3月	101.1	3.2	99.8	73.6	98.5	9.3	104.8	62.2	Mar.
4月	98.6	▲ 2.5	92.3	67.8	96.3	▲ 2.2	87.9	59.8	Apr.
5月	98.5	▲ 0.1	95.6	52.2	102.8	6.7	94.6	63.1	May
6月	96.0	▲ 2.5	96.7	37.7	95.5	▲ 7.1	97.6	40.6	Jun.
7月	91.1	▲ 5.1	95.0	24.0	91.3	▲ 4.4	94.5	26.3	Jul.
8月	89.7	▲ 1.5	90.9	13.3	92.3	1.1	90.6	19.7	Aug.
9月	89.7	0.0	95.8	14.0	87.4	▲ 5.3	96.2	12.5	Sep.

	生産者在庫 Inventory				生産者在庫率 Inventory Ratio				
	季節調整済指数 Seasonal Adjustment Index		原指数 Original Index		季節調整済指数 Seasonal Adjustment Index		原指数 Original Index		
	前月(期)比 %Change From Previous Month(Quarter)		前年 (同月期)比 %Change From Previous Year		前月(期)比 %Change From Previous Month(Quarter)		前年 (同月期)比 %Change From Previous Year		
平成 19 年			105.2	1.7			95.9	▲ 5.0	C.Y. 2007
20 年			102.0	▲ 3.0			96.8	0.9	2008
21 年			94.0	▲ 7.8			130.3	34.6	2009
平成 19 年度			93.0	▲ 2.9			95.1	▲ 3.5	F.Y. 2007
20 年度			91.3	▲ 1.8			112.8	18.6	2008
21 年度			88.8	▲ 2.7			117.3	4.0	2009
平成21 年 期	91.7	▲ 2.8	89.7	▲ 8.2	121.0	▲ 13.4	114.9	24.6	Q3 2009
期	91.5	▲ 0.2	94.0	▲ 7.8	108.5	▲ 10.3	105.2	▲ 5.5	Q4
平成22 年 期	94.6	3.4	88.8	▲ 2.7	99.6	▲ 8.2	103.2	▲ 33.5	Q1 2010
期	95.0	0.4	94.3	0.7	97.2	▲ 2.4	101.2	▲ 30.6	Q2
期	95.1	0.1	93.0	3.7	105.6	8.6	100.2	▲ 12.8	Q3
平成21 年 7月	92.7	▲ 1.7	91.7	▲ 4.5	125.2	▲ 5.0	119.4	39.6	Jul. 2009
8月	92.4	▲ 0.3	93.8	▲ 7.9	120.0	▲ 4.2	119.0	17.7	Aug.
9月	91.7	▲ 0.8	89.7	▲ 8.2	117.9	▲ 1.7	106.2	18.0	Sep.
10月	90.0	▲ 1.9	89.6	▲ 10.1	112.0	▲ 5.0	104.0	10.1	Oct.
11月	91.2	1.3	93.0	▲ 10.3	108.8	▲ 2.9	106.3	▲ 6.4	Nov.
12月	91.5	0.3	94.0	▲ 7.8	104.7	▲ 3.8	105.4	▲ 16.1	Dec.
平成22 年 1月	90.5	▲ 1.1	94.6	▲ 8.2	98.3	▲ 6.1	108.2	▲ 29.9	Jan. 2010
2月	96.2	6.3	98.0	▲ 2.2	105.9	7.7	115.3	▲ 32.3	Feb.
3月	94.6	▲ 1.7	88.8	▲ 2.7	94.7	▲ 10.6	86.0	▲ 39.0	Mar.
4月	97.3	2.9	94.5	2.5	99.1	4.6	106.7	▲ 31.7	Apr.
5月	95.1	▲ 2.3	96.3	0.4	93.2	▲ 6.0	100.2	▲ 34.5	May
6月	95.0	▲ 0.1	94.3	0.7	99.4	6.7	96.8	▲ 24.6	Jun.
7月	95.6	0.6	94.5	3.1	105.0	5.6	100.1	▲ 16.2	Jul.
8月	92.6	▲ 3.1	94.0	0.2	104.4	▲ 0.6	103.6	▲ 12.9	Aug.
9月	95.1	2.7	93.0	3.7	107.4	2.9	96.8	▲ 8.9	Sep.

3. 非鉄金属工業 ; Non-ferrous metals

平成17年 = 100
index,2005= 100

	生産 Production				生産者出荷 Shipments				
	季節調整済指数 Seasonal Adjustment Index		原指数 Original Index		季節調整済指数 Seasonal Adjustment Index		原指数 Original Index		
	前月(期)比 %Change From Previous Month(Quarter)		前年 (同月期)比 %Change From Previous Year		前月(期)比 %Change From Previous Month(Quarter)		前年 (同月期)比 %Change From Previous Year		
平成 19 年			104.4	0.1			103.9	0.1	C.Y. 2007
20 年			99.0	▲ 5.2			98.4	▲ 5.3	2008
21 年			77.4	▲ 21.8			76.3	▲ 22.5	2009
平成 19 年度			105.0	1.1			104.7	1.5	F.Y. 2007
20 年度			88.6	▲ 15.6			87.7	▲ 16.2	2008
21 年度			84.0	▲ 5.2			82.9	▲ 5.5	2009
平成21 年 期	81.0	6.6	82.6	▲ 17.1	79.7	7.1	81.1	▲ 17.7	Q3 2009
期	85.4	5.4	88.8	▲ 1.6	84.8	6.4	87.7	▲ 1.0	Q4
平成22 年 期	94.1	10.2	90.0	40.8	93.3	10.0	90.0	41.5	Q1 2010
期	92.1	▲ 2.1	90.1	21.1	91.0	▲ 2.5	89.0	22.3	Q2
期	87.7	▲ 4.8	89.7	8.6	87.3	▲ 4.1	89.1	9.9	Q3
平成21 年 7月	79.5	1.5	85.6	▲ 21.1	78.2	1.4	84.2	▲ 21.7	Jul. 2009
8月	81.4	2.4	74.7	▲ 15.3	80.1	2.4	73.1	▲ 15.7	Aug.
9月	82.1	0.9	87.5	▲ 14.3	80.9	1.0	86.1	▲ 15.3	Sep.
10月	83.0	1.1	89.7	▲ 12.6	83.0	2.6	90.0	▲ 11.4	Oct.
11月	85.3	2.8	89.6	▲ 0.2	84.9	2.3	88.5	0.0	Nov.
12月	88.0	3.2	87.2	11.4	86.4	1.8	84.6	11.6	Dec.
平成22 年 1月	94.4	7.3	85.3	28.1	94.0	8.8	85.2	29.3	Jan. 2010
2月	93.1	▲ 1.4	87.6	46.7	92.3	▲ 1.8	87.9	44.8	Feb.
3月	94.7	1.7	97.2	48.9	93.5	1.3	97.0	51.1	Mar.
4月	93.2	▲ 1.6	90.2	30.0	90.6	▲ 3.1	89.4	28.4	Apr.
5月	92.7	▲ 0.5	86.1	18.9	92.1	1.7	84.2	22.0	May
6月	90.4	▲ 2.5	94.0	15.5	90.3	▲ 2.0	93.5	17.2	Jun.
7月	88.3	▲ 2.3	93.9	9.7	88.5	▲ 2.0	93.5	11.0	Jul.
8月	88.3	0.0	82.1	9.9	87.8	▲ 0.8	81.6	11.6	Aug.
9月	86.4	▲ 2.2	93.0	6.3	85.6	▲ 2.5	92.1	7.0	Sep.

	生産者在庫 Inventory				生産者在庫率 Inventory Ratio				
	季節調整済指数 Seasonal Adjustment Index		原指数 Original Index		季節調整済指数 Seasonal Adjustment Index		原指数 Original Index		
	前月(期)比 %Change From Previous Month(Quarter)		前年 (同月期)比 %Change From Previous Year		前月(期)比 %Change From Previous Month(Quarter)		前年 (同月期)比 %Change From Previous Year		
平成 19 年			102.9	1.2			97.2	3.7	C.Y. 2007
20 年			104.4	1.5			102.7	5.7	2008
21 年			95.6	▲ 8.4			121.7	18.5	2009
平成 19 年度			99.0	▲ 2.9			96.7	2.9	F.Y. 2007
20 年度			94.1	▲ 4.9			115.9	19.9	2008
21 年度			91.2	▲ 3.1			110.2	▲ 4.9	2009
平成21 年 期	91.6	▲ 0.8	92.1	▲ 7.4	114.2	▲ 6.7	111.7	8.8	Q3 2009
期	90.2	▲ 1.5	95.6	▲ 8.4	107.9	▲ 5.5	104.3	▲ 9.1	Q4
平成22 年 期	90.6	0.4	91.2	▲ 3.1	97.2	▲ 9.9	102.8	▲ 31.0	Q1 2010
期	93.7	3.4	92.6	1.5	105.3	8.3	104.7	▲ 14.1	Q2
期	92.6	▲ 1.2	93.1	1.1	106.4	1.0	104.0	▲ 6.9	Q3
平成21 年 7月	91.0	▲ 1.4	89.8	▲ 8.6	113.9	▲ 1.6	105.7	12.8	Jul. 2009
8月	92.2	1.3	91.1	▲ 9.1	115.5	1.4	121.3	6.0	Aug.
9月	91.6	▲ 0.7	92.1	▲ 7.4	113.3	▲ 1.9	108.2	8.3	Sep.
10月	89.8	▲ 2.0	88.1	▲ 9.5	109.4	▲ 3.4	98.0	0.5	Oct.
11月	89.7	▲ 0.1	89.2	▲ 10.5	108.8	▲ 0.5	102.0	▲ 9.8	Nov.
12月	90.2	0.6	95.6	▲ 8.4	105.5	▲ 3.0	112.9	▲ 15.5	Dec.
平成22 年 1月	91.7	1.7	95.2	▲ 8.5	99.6	▲ 5.6	109.5	▲ 27.2	Jan. 2010
2月	91.3	▲ 0.4	92.0	▲ 3.6	98.1	▲ 1.5	104.7	▲ 31.7	Feb.
3月	90.6	▲ 0.8	91.2	▲ 3.1	93.8	▲ 4.4	94.1	▲ 34.2	Mar.
4月	94.1	3.9	91.5	4.8	104.2	11.1	102.8	▲ 16.7	Apr.
5月	96.6	2.7	94.3	3.4	108.0	3.6	110.9	▲ 14.6	May
6月	93.7	▲ 3.0	92.6	1.5	103.6	▲ 4.1	100.5	▲ 10.6	Jun.
7月	92.5	▲ 1.3	91.3	1.7	107.5	3.8	99.7	▲ 5.7	Jul.
8月	92.0	▲ 0.5	90.9	▲ 0.2	104.8	▲ 2.5	110.1	▲ 9.2	Aug.
9月	92.6	0.7	93.1	1.1	107.0	2.1	102.2	▲ 5.5	Sep.

4. 金属製品工業 ; Fabricated metals

平成17年 = 100
index,2005= 100

	生産 Production				生産者出荷 Shipments				
	季節調整済指数 Seasonal Adjustment Index		原指数 Original Index		季節調整済指数 Seasonal Adjustment Index		原指数 Original Index		
	前月(期)比 %Change From Previous Month(Quarter)		前年 (同月期)比 %Change From Previous Year		前月(期)比 %Change From Previous Month(Quarter)		前年 (同月期)比 %Change From Previous Year		
平成 19 年			96.8	▲ 1.9			96.9	▲ 1.4	C.Y. 2007
20 年			94.8	▲ 2.1			93.9	▲ 3.1	2008
21 年			77.9	▲ 17.8			79.3	▲ 15.5	2009
平成 19 年度			96.7	▲ 1.9			96.7	▲ 1.5	F.Y. 2007
20 年度			89.1	▲ 7.9			88.8	▲ 8.2	2008
21 年度			79.7	▲ 10.5			80.7	▲ 9.1	2009
平成21 年 期	78.9	1.0	79.7	▲ 16.5	80.2	2.2	80.9	▲ 14.3	Q3 2009
期	79.1	0.3	83.0	▲ 9.7	81.2	1.2	87.3	▲ 6.7	Q4
平成22 年 期	83.6	5.7	80.6	9.5	83.5	2.8	80.4	7.5	Q1 2010
期	84.3	0.8	81.3	7.8	84.3	1.0	79.6	7.3	Q2
期	83.3	▲ 1.2	84.5	6.0	85.3	1.2	86.4	6.8	Q3
平成21 年 7月	79.2	1.5	83.3	▲ 16.5	81.1	2.8	84.8	▲ 14.4	Jul. 2009
8月	78.4	▲ 1.0	72.8	▲ 17.0	79.1	▲ 2.5	72.9	▲ 15.8	Aug.
9月	79.1	0.9	82.9	▲ 16.1	80.5	1.8	84.9	▲ 12.8	Sep.
10月	79.9	1.0	86.5	▲ 13.9	80.9	0.5	86.2	▲ 12.9	Oct.
11月	78.6	▲ 1.6	82.4	▲ 8.6	81.0	0.1	87.9	▲ 5.2	Nov.
12月	78.8	0.3	80.2	▲ 5.8	81.8	1.0	87.9	▲ 1.5	Dec.
平成22 年 1月	83.8	6.3	73.1	1.5	84.8	3.7	72.7	0.8	Jan. 2010
2月	85.3	1.8	79.0	12.9	84.5	▲ 0.4	77.3	10.9	Feb.
3月	81.7	▲ 4.2	89.8	14.0	81.1	▲ 4.0	91.3	10.7	Mar.
4月	84.2	3.1	81.3	9.4	84.5	4.2	80.5	8.6	Apr.
5月	85.1	1.1	77.4	7.2	84.3	▲ 0.2	74.6	6.9	May
6月	83.5	▲ 1.9	85.2	7.0	84.1	▲ 0.2	83.8	6.6	Jun.
7月	83.5	0.0	86.2	3.5	83.8	▲ 0.4	86.1	1.5	Jul.
8月	84.5	1.2	79.9	9.8	84.4	0.7	79.2	8.6	Aug.
9月	81.9	▲ 3.1	87.4	5.4	87.8	4.0	93.9	10.6	Sep.

	生産者在庫 Inventory				生産者在庫率 Inventory Ratio				
	季節調整済指数 Seasonal Adjustment Index		原指数 Original Index		季節調整済指数 Seasonal Adjustment Index		原指数 Original Index		
	前月(期)比 %Change From Previous Month(Quarter)		前年 (同月期)比 %Change From Previous Year		前月(期)比 %Change From Previous Month(Quarter)		前年 (同月期)比 %Change From Previous Year		
平成 19 年			85.0	▲ 1.8			95.3	▲ 0.7	C.Y. 2007
20 年			86.8	2.1			101.6	6.6	2008
21 年			75.7	▲ 12.8			119.0	17.1	2009
平成 19 年度			89.3	▲ 3.6			94.9	▲ 0.6	F.Y. 2007
20 年度			87.0	▲ 2.6			110.5	16.4	2008
21 年度			79.1	▲ 9.1			112.7	2.0	2009
平成21 年 期	88.3	▲ 2.2	93.0	▲ 7.6	116.4	▲ 5.4	116.7	12.4	Q3 2009
期	84.7	▲ 4.1	75.7	▲ 12.8	109.9	▲ 5.6	101.8	▲ 3.0	Q4
平成22 年 期	84.1	▲ 0.7	79.1	▲ 9.1	101.3	▲ 7.8	106.2	▲ 19.2	Q1 2010
期	80.7	▲ 4.0	85.7	▲ 10.6	98.1	▲ 3.2	100.4	▲ 20.3	Q2
期	82.1	1.7	86.5	▲ 7.0	96.6	▲ 1.5	96.7	▲ 17.1	Q3
平成21 年 7月	89.4	▲ 1.0	96.0	▲ 6.3	116.8	▲ 3.6	113.9	16.2	Jul. 2009
8月	88.9	▲ 0.6	95.4	▲ 6.7	117.8	0.9	125.6	12.7	Aug.
9月	88.3	▲ 0.7	93.0	▲ 7.6	114.7	▲ 2.6	110.6	8.4	Sep.
10月	87.7	▲ 0.7	92.0	▲ 8.5	111.9	▲ 2.4	107.2	4.8	Oct.
11月	87.8	0.1	86.5	▲ 8.2	110.8	▲ 1.0	103.6	▲ 3.6	Nov.
12月	84.7	▲ 3.5	75.7	▲ 12.8	106.9	▲ 3.5	94.5	▲ 10.0	Dec.
平成22 年 1月	81.6	▲ 3.7	75.3	▲ 14.7	102.2	▲ 4.4	115.1	▲ 16.0	Jan. 2010
2月	83.1	1.8	78.2	▲ 11.6	101.4	▲ 0.8	109.8	▲ 19.0	Feb.
3月	84.1	1.2	79.1	▲ 9.1	100.3	▲ 1.1	93.6	▲ 23.2	Mar.
4月	80.9	▲ 3.8	79.0	▲ 10.4	95.9	▲ 4.4	94.1	▲ 22.2	Apr.
5月	81.5	0.7	83.6	▲ 10.3	101.2	5.5	109.4	▲ 19.1	May
6月	80.7	▲ 1.0	85.7	▲ 10.6	97.1	▲ 4.1	97.7	▲ 19.9	Jun.
7月	79.2	▲ 1.9	85.0	▲ 11.5	94.7	▲ 2.5	92.3	▲ 19.0	Jul.
8月	80.9	2.1	86.8	▲ 9.0	95.8	1.2	102.2	▲ 18.6	Aug.
9月	82.1	1.5	86.5	▲ 7.0	99.2	3.5	95.7	▲ 13.5	Sep.

5. 一般機械工業 ; General machinery

平成17年 = 100
index,2005= 100

	生産 Production				生産者出荷 Shipments				
	季節調整済指数 Seasonal Adjustment Index		原指数 Original Index		季節調整済指数 Seasonal Adjustment Index		原指数 Original Index		
	前月(期)比 %Change From Previous Month(Quarter)		前年 (同月期)比 %Change From Previous Year		前月(期)比 %Change From Previous Month(Quarter)		前年 (同月期)比 %Change From Previous Year		
平成 19 年			109.2	2.6			109.9	3.1	C.Y. 2007
20 年			100.4	▲ 8.1			100.1	▲ 8.9	2008
21 年			60.3	▲ 39.9			60.6	▲ 39.5	2009
平成 19 年度			109.1	1.6			109.9	2.2	F.Y. 2007
20 年度			88.6	▲ 18.8			88.4	▲ 19.6	2008
21 年度			63.0	▲ 28.9			63.0	▲ 28.7	2009
平成21 年 期	57.8	3.4	58.4	▲ 42.1	58.3	4.1	59.6	▲ 41.2	Q3 2009
期	63.8	10.4	65.5	▲ 24.8	63.2	8.4	64.6	▲ 23.9	Q4
平成22 年 期	74.4	16.6	75.1	16.3	74.3	17.6	76.1	14.1	Q1 2010
期	83.6	12.4	78.9	49.4	83.8	12.8	77.4	50.0	Q2
期	87.0	4.1	88.3	51.2	85.4	1.9	87.7	47.1	Q3
平成21 年 7月	56.5	▲ 0.7	57.0	▲ 45.0	56.5	▲ 0.7	55.5	▲ 45.5	Jul. 2009
8月	57.6	1.9	52.5	▲ 41.1	58.4	3.4	54.1	▲ 40.0	Aug.
9月	59.3	3.0	65.8	▲ 40.2	60.0	2.7	69.1	▲ 38.3	Sep.
10月	61.2	3.2	61.0	▲ 35.4	61.3	2.2	60.4	▲ 33.6	Oct.
11月	63.6	3.9	64.4	▲ 24.2	63.6	3.8	63.9	▲ 22.5	Nov.
12月	66.6	4.7	71.1	▲ 13.0	64.6	1.6	69.6	▲ 14.5	Dec.
平成22 年 1月	71.7	7.7	63.1	1.0	70.1	8.5	61.3	▲ 0.3	Jan. 2010
2月	77.1	7.5	73.1	27.6	78.8	12.4	74.0	26.7	Feb.
3月	74.4	▲ 3.5	89.2	20.7	74.0	▲ 6.1	92.9	16.0	Mar.
4月	83.1	11.7	76.2	52.4	83.8	13.2	75.3	52.7	Apr.
5月	83.2	0.1	72.3	47.9	82.0	▲ 2.1	69.9	46.2	May
6月	84.5	1.6	88.2	48.5	85.7	4.5	87.0	50.5	Jun.
7月	88.1	4.3	87.2	53.0	88.1	2.8	85.3	53.7	Jul.
8月	87.0	▲ 1.2	80.7	53.7	83.6	▲ 5.1	78.5	45.1	Aug.
9月	85.8	▲ 1.4	96.9	47.3	84.6	1.2	99.2	43.6	Sep.

	生産者在庫 Inventory				生産者在庫率 Inventory Ratio				
	季節調整済指数 Seasonal Adjustment Index		原指数 Original Index		季節調整済指数 Seasonal Adjustment Index		原指数 Original Index		
	前月(期)比 %Change From Previous Month(Quarter)		前年 (同月期)比 %Change From Previous Year		前月(期)比 %Change From Previous Month(Quarter)		前年 (同月期)比 %Change From Previous Year		
平成 19 年			112.4	3.8			101.0	2.5	C.Y. 2007
20 年			118.8	5.7			112.3	11.2	2008
21 年			89.1	▲ 25.0			214.3	90.8	2009
平成 19 年度			103.6	1.0			101.5	3.0	F.Y. 2007
20 年度			107.9	4.2			142.6	40.5	2008
21 年度			76.3	▲ 29.3			190.4	33.5	2009
平成21 年 期	97.6	▲ 8.1	90.4	▲ 14.2	208.1	▲ 16.0	199.9	87.9	Q3 2009
期	87.9	▲ 9.9	89.1	▲ 25.0	178.0	▲ 14.5	173.8	24.0	Q4
平成22 年 期	80.9	▲ 8.0	76.3	▲ 29.3	123.5	▲ 30.6	126.3	▲ 43.0	Q1 2010
期	80.2	▲ 0.9	80.6	▲ 24.5	108.0	▲ 12.6	114.0	▲ 56.5	Q2
期	82.0	2.2	76.0	▲ 15.9	106.9	▲ 1.0	102.0	▲ 49.0	Q3
平成21 年 7月	103.9	▲ 2.2	107.4	▲ 7.3	226.0	▲ 3.5	230.2	117.2	Jul. 2009
8月	100.4	▲ 3.4	100.1	▲ 11.2	206.4	▲ 8.7	217.0	79.2	Aug.
9月	97.6	▲ 2.8	90.4	▲ 14.2	191.9	▲ 7.0	152.5	65.6	Sep.
10月	93.8	▲ 3.9	91.7	▲ 19.6	211.6	10.3	208.8	71.9	Oct.
11月	90.3	▲ 3.7	91.9	▲ 23.0	173.3	▲ 18.1	167.6	17.1	Nov.
12月	87.9	▲ 2.7	89.1	▲ 25.0	149.0	▲ 14.0	144.9	▲ 7.2	Dec.
平成22 年 1月	86.8	▲ 1.3	91.1	▲ 26.9	137.6	▲ 7.7	159.4	▲ 31.8	Jan. 2010
2月	84.3	▲ 2.9	90.5	▲ 27.6	127.2	▲ 7.6	135.2	▲ 45.9	Feb.
3月	80.9	▲ 4.0	76.3	▲ 29.3	105.6	▲ 17.0	84.4	▲ 53.5	Mar.
4月	80.7	▲ 0.2	78.4	▲ 26.3	112.3	6.3	118.4	▲ 54.2	Apr.
5月	80.1	▲ 0.7	79.4	▲ 25.9	109.3	▲ 2.7	121.4	▲ 58.5	May
6月	80.2	0.1	80.6	▲ 24.5	102.3	▲ 6.4	102.2	▲ 56.3	Jun.
7月	78.1	▲ 2.6	80.7	▲ 24.9	101.1	▲ 1.2	103.0	▲ 55.3	Jul.
8月	83.5	6.9	83.3	▲ 16.8	110.2	9.0	115.9	▲ 46.6	Aug.
9月	82.0	▲ 1.8	76.0	▲ 15.9	109.5	▲ 0.6	87.0	▲ 43.0	Sep.

6. 電氣機械工業 ; Electrical machinery

平成17年 = 100
index,2005= 100

	生産 Production				生産者出荷 Shipments				
	季節調整済指数 Seasonal Adjustment Index		原指数 Original Index		季節調整済指数 Seasonal Adjustment Index		原指数 Original Index		
	前月(期)比 %Change From Previous Month(Quarter)		前年 (同月期)比 %Change From Previous Year		前月(期)比 %Change From Previous Month(Quarter)		前年 (同月期)比 %Change From Previous Year		
平成 19 年			103.2	▲ 1.2			104.2	▲ 0.5	C.Y. 2007
20 年			100.4	▲ 2.7			102.5	▲ 1.6	2008
21 年			78.9	▲ 21.4			82.3	▲ 19.7	2009
平成 19 年度			103.2	▲ 0.8			104.6	0.3	F.Y. 2007
20 年度			92.4	▲ 10.5			95.3	▲ 8.9	2008
21 年度			83.3	▲ 9.8			86.7	▲ 9.0	2009
平成21 年 期	80.4	4.1	81.3	▲ 19.7	84.0	6.1	86.9	▲ 18.1	Q3 2009
期	83.2	3.5	83.2	▲ 8.6	87.5	4.2	86.5	▲ 7.1	Q4
平成22 年 期	92.3	10.9	94.0	23.4	96.1	9.8	98.7	21.4	Q1 2010
期	93.6	1.4	90.7	21.1	96.6	0.5	91.1	22.0	Q2
期	95.1	1.6	96.5	18.7	99.5	3.0	103.4	19.0	Q3
平成21 年 7月	79.5	0.3	83.6	▲ 21.4	82.5	0.6	88.4	▲ 20.8	Jul. 2009
8月	79.9	0.5	70.8	▲ 19.2	83.7	1.5	76.5	▲ 17.7	Aug.
9月	81.8	2.4	89.4	▲ 18.8	85.9	2.6	95.8	▲ 15.8	Sep.
10月	82.2	0.5	79.8	▲ 17.1	85.6	▲ 0.3	80.0	▲ 16.9	Oct.
11月	82.6	0.5	82.0	▲ 7.4	87.2	1.9	85.5	▲ 5.8	Nov.
12月	84.9	2.8	87.7	▲ 0.6	89.7	2.9	93.9	1.7	Dec.
平成22 年 1月	89.9	5.9	77.9	12.4	96.5	7.6	82.2	15.3	Jan. 2010
2月	90.6	0.8	86.8	26.7	95.2	▲ 1.3	89.4	24.5	Feb.
3月	96.4	6.4	117.2	29.2	96.7	1.6	124.5	23.6	Mar.
4月	92.5	▲ 4.0	86.3	22.8	95.7	▲ 1.0	84.2	25.7	Apr.
5月	94.1	1.7	84.3	22.2	96.6	0.9	83.7	21.8	May
6月	94.3	0.2	101.5	19.0	97.6	1.0	105.4	19.1	Jun.
7月	93.7	▲ 0.6	97.1	16.1	99.8	2.3	105.5	19.3	Jul.
8月	97.0	3.5	87.2	23.2	101.7	1.9	94.2	23.1	Aug.
9月	94.5	▲ 2.6	105.2	17.7	97.1	▲ 4.5	110.4	15.2	Sep.

	生産者在庫 Inventory				生産者在庫率 Inventory Ratio				
	季節調整済指数 Seasonal Adjustment Index		原指数 Original Index		季節調整済指数 Seasonal Adjustment Index		原指数 Original Index		
	前月(期)比 %Change From Previous Month(Quarter)		前年 (同月期)比 %Change From Previous Year		前月(期)比 %Change From Previous Month(Quarter)		前年 (同月期)比 %Change From Previous Year		
平成 19 年			82.2	▲ 13.6			98.0	▲ 1.3	C.Y. 2007
20 年			93.0	13.1			99.7	1.7	2008
21 年			106.1	14.1			107.3	7.6	2009
平成 19 年度			80.3	▲ 7.9			97.1	▲ 2.6	F.Y. 2007
20 年度			85.8	6.8			104.2	7.3	2008
21 年度			100.6	17.2			102.1	▲ 2.0	2009
平成21 年 期	118.0	11.8	106.2	29.2	104.9	▲ 3.3	104.8	5.4	Q3 2009
期	112.6	▲ 4.6	106.1	14.1	103.1	▲ 1.7	97.0	▲ 3.2	Q4
平成22 年 期	113.4	0.7	100.6	17.2	91.8	▲ 11.0	93.6	▲ 18.4	Q1 2010
期	115.0	1.4	125.7	9.0	93.4	1.7	97.1	▲ 13.9	Q2
期	105.6	▲ 8.2	95.0	▲ 10.5	92.7	▲ 0.7	92.6	▲ 11.6	Q3
平成21 年 7月	112.0	6.2	115.8	31.9	102.3	▲ 4.1	103.8	4.4	Jul. 2009
8月	117.4	4.8	114.5	40.1	105.7	3.3	111.9	5.5	Aug.
9月	118.0	0.5	106.2	29.2	106.8	1.0	98.6	6.3	Sep.
10月	115.1	▲ 2.5	112.6	23.2	105.2	▲ 1.5	105.3	5.1	Oct.
11月	112.2	▲ 2.5	112.7	15.9	103.7	▲ 1.4	101.2	▲ 4.7	Nov.
12月	112.6	0.4	106.1	14.1	100.3	▲ 3.3	84.5	▲ 10.3	Dec.
平成22 年 1月	108.3	▲ 3.8	108.1	9.1	90.8	▲ 9.5	108.7	▲ 18.1	Jan. 2010
2月	108.0	▲ 0.3	110.6	12.4	92.5	1.9	99.6	▲ 16.6	Feb.
3月	113.4	5.0	100.6	17.2	92.1	▲ 0.4	72.6	▲ 21.1	Mar.
4月	112.5	▲ 0.8	117.5	15.2	88.3	▲ 4.1	88.3	▲ 19.2	Apr.
5月	111.6	▲ 0.8	125.6	14.4	94.0	6.5	104.2	▲ 14.2	May
6月	115.0	3.0	125.7	9.0	97.8	4.0	98.8	▲ 8.3	Jun.
7月	107.4	▲ 6.6	111.0	▲ 4.1	90.7	▲ 7.3	92.0	▲ 11.4	Jul.
8月	102.5	▲ 4.6	100.0	▲ 12.7	93.7	3.3	99.2	▲ 11.3	Aug.
9月	105.6	3.0	95.0	▲ 10.5	93.8	0.1	86.6	▲ 12.2	Sep.

7. 情報通信機械工業 ; Information and communication electronics equipment

平成17年 = 100
index,2005= 100

	生産 Production				生産者出荷 Shipments				
	季節調整済指数 Seasonal Adjustment Index		原指数 Original Index		季節調整済指数 Seasonal Adjustment Index		原指数 Original Index		
	前月(期)比 %Change From Previous Month(Quarter)		前年 (同月期)比 %Change From Previous Year		前月(期)比 %Change From Previous Month(Quarter)		前年 (同月期)比 %Change From Previous Year		
平成 19 年			108.4	1.9			110.2	4.7	C.Y. 2007
20 年			103.2	▲ 4.8			109.6	▲ 0.5	2008
21 年			83.4	▲ 19.2			93.8	▲ 14.4	2009
平成 19 年度			109.6	3.3			112.2	6.9	F.Y. 2007
20 年度			93.4	▲ 14.8			101.4	▲ 9.6	2008
21 年度			88.0	▲ 5.8			100.7	▲ 0.7	2009
平成21 年 期	84.1	3.6	81.7	▲ 17.3	94.6	5.6	92.1	▲ 12.9	Q3 2009
期	92.2	9.6	97.8	2.9	105.5	11.5	113.2	6.6	Q4
平成22 年 期	94.7	2.7	94.2	24.3	112.5	6.6	111.0	32.9	Q1 2010
期	87.8	▲ 7.3	84.6	7.9	105.6	▲ 6.1	101.8	17.8	Q2
期	89.9	2.4	87.9	7.6	114.3	8.2	112.2	21.8	Q3
平成21 年 7月	80.3	▲ 4.9	79.7	▲ 24.5	92.6	0.5	91.4	▲ 15.4	Jul. 2009
8月	83.7	4.2	73.5	▲ 17.6	94.6	2.2	81.9	▲ 11.7	Aug.
9月	88.4	5.6	91.9	▲ 9.6	96.7	2.2	103.0	▲ 11.3	Sep.
10月	89.5	1.2	90.9	▲ 7.6	101.6	5.1	99.0	0.7	Oct.
11月	91.8	2.6	102.1	2.1	103.0	1.4	112.0	4.7	Nov.
12月	95.4	3.9	100.5	16.2	112.0	8.7	128.7	13.7	Dec.
平成22 年 1月	97.5	2.2	81.3	20.6	114.7	2.4	89.3	28.9	Jan. 2010
2月	95.5	▲ 2.1	93.3	28.7	109.5	▲ 4.5	104.9	33.3	Feb.
3月	91.0	▲ 4.7	108.0	23.3	113.3	3.5	138.9	35.4	Mar.
4月	85.3	▲ 6.3	79.4	9.8	104.6	▲ 7.7	98.3	21.4	Apr.
5月	90.0	5.5	78.9	10.5	105.0	0.4	92.3	16.1	May
6月	88.1	▲ 2.1	95.4	4.4	107.2	2.1	114.9	16.3	Jun.
7月	87.3	▲ 0.9	85.0	6.6	107.4	0.2	104.1	13.9	Jul.
8月	88.3	1.1	79.1	7.6	114.6	6.7	101.0	23.3	Aug.
9月	94.0	6.5	99.6	8.4	120.8	5.4	131.4	27.6	Sep.

	生産者在庫 Inventory				生産者在庫率 Inventory Ratio				
	季節調整済指数 Seasonal Adjustment Index		原指数 Original Index		季節調整済指数 Seasonal Adjustment Index		原指数 Original Index		
	前月(期)比 %Change From Previous Month(Quarter)		前年 (同月期)比 %Change From Previous Year		前月(期)比 %Change From Previous Month(Quarter)		前年 (同月期)比 %Change From Previous Year		
平成 19 年			95.8	1.2			91.4	▲ 13.4	C.Y. 2007
20 年			129.3	35.0			116.1	27.0	2008
21 年			103.5	▲ 20.0			97.6	▲ 15.9	2009
平成 19 年度			103.4	15.0			93.2	▲ 10.4	F.Y. 2007
20 年度			81.2	▲ 21.5			123.8	32.8	2008
21 年度			91.3	12.4			88.3	▲ 28.7	2009
平成21 年 期	88.8	▲ 3.4	77.2	▲ 36.7	81.1	▲ 17.7	81.4	▲ 31.9	Q3 2009
期	112.8	27.0	103.5	▲ 20.0	82.6	1.8	80.9	▲ 40.3	Q4
平成22 年 期	113.8	0.9	91.3	12.4	89.0	7.7	96.6	▲ 27.9	Q1 2010
期	153.3	34.7	143.1	66.8	90.0	1.1	85.5	▲ 9.2	Q2
期	186.2	21.5	161.9	109.7	101.2	12.4	101.0	24.1	Q3
平成21 年 7月	88.1	▲ 4.1	87.3	▲ 39.0	81.7	▲ 9.1	80.7	▲ 32.0	Jul. 2009
8月	89.3	1.4	93.0	▲ 37.5	83.7	2.4	100.5	▲ 31.7	Aug.
9月	88.8	▲ 0.6	77.2	▲ 36.7	78.0	▲ 6.8	62.9	▲ 32.1	Sep.
10月	96.8	9.0	111.3	▲ 35.6	80.2	2.8	83.3	▲ 42.6	Oct.
11月	102.8	6.2	133.8	▲ 24.8	84.7	5.6	89.5	▲ 36.8	Nov.
12月	112.8	9.7	103.5	▲ 20.0	82.8	▲ 2.2	69.9	▲ 41.4	Dec.
平成22 年 1月	125.9	11.6	136.0	4.1	88.0	6.3	118.5	▲ 33.3	Jan. 2010
2月	152.6	21.2	163.3	36.2	100.9	14.7	117.0	▲ 19.3	Feb.
3月	113.8	▲ 25.4	91.3	12.4	78.0	▲ 22.7	54.3	▲ 31.4	Mar.
4月	107.5	▲ 5.5	98.0	9.6	80.9	3.7	75.0	▲ 24.5	Apr.
5月	115.5	7.4	109.4	28.7	84.3	4.2	89.3	▲ 14.4	May
6月	153.3	32.7	143.1	66.8	104.9	24.4	92.2	16.7	Jun.
7月	168.0	9.6	166.5	90.7	104.8	▲ 0.1	103.5	28.3	Jul.
8月	179.3	6.7	186.8	100.9	99.5	▲ 5.1	119.4	18.8	Aug.
9月	186.2	3.8	161.9	109.7	99.2	▲ 0.3	80.0	27.2	Sep.

8. 電子部品・デバイス工業 ; Electronic parts and devices

平成17年 = 100
index,2005= 100

	生産 Production				生産者出荷 Shipments				
	季節調整済指数 Seasonal Adjustment Index		原指数 Original Index		季節調整済指数 Seasonal Adjustment Index		原指数 Original Index		
	前月(期)比 %Change From Previous Month(Quarter)		前年 (同月期)比 %Change From Previous Year		前月(期)比 %Change From Previous Month(Quarter)		前年 (同月期)比 %Change From Previous Year		
平成 19 年			131.0	11.2			129.9	11.6	C.Y. 2007
20 年			126.3	▲ 3.6			122.6	▲ 5.6	2008
21 年			100.0	▲ 20.8			96.8	▲ 21.0	2009
平成 19 年度			133.3	10.3			131.9	10.6	F.Y. 2007
20 年度			110.2	▲ 17.3			106.9	▲ 19.0	2008
21 年度			112.0	1.6			108.9	1.9	2009
平成21 年 期	107.3	12.6	117.0	▲ 12.9	103.1	10.6	113.4	▲ 14.7	Q3 2009
期	118.2	10.2	121.4	13.4	113.9	10.5	117.2	13.7	Q4
平成22 年 期	128.1	8.4	116.3	69.8	127.0	11.5	114.9	73.0	Q1 2010
期	127.3	▲ 0.6	123.9	32.8	130.9	3.1	126.1	39.8	Q2
期	121.3	▲ 4.7	132.3	13.1	122.5	▲ 6.4	135.0	19.0	Q3
平成21 年 7月	104.0	0.6	111.2	▲ 16.3	100.8	▲ 0.9	107.7	▲ 16.3	Jul. 2009
8月	107.2	3.1	111.9	▲ 12.2	102.3	1.5	106.9	▲ 14.8	Aug.
9月	110.8	3.4	127.9	▲ 10.2	106.3	3.9	125.5	▲ 13.4	Sep.
10月	112.4	1.4	124.0	▲ 2.9	109.2	2.7	121.4	▲ 4.5	Oct.
11月	116.0	3.2	119.3	11.9	112.1	2.7	113.7	13.9	Nov.
12月	126.1	8.7	120.9	39.1	120.3	7.3	116.4	41.4	Dec.
平成22 年 1月	129.0	2.3	111.6	68.8	125.3	4.2	107.0	73.1	Jan. 2010
2月	126.6	▲ 1.9	109.4	75.0	125.8	0.4	107.4	75.8	Feb.
3月	128.8	1.7	127.9	66.3	129.9	3.3	130.2	70.6	Mar.
4月	128.9	0.1	118.5	47.0	132.1	1.7	121.6	54.7	Apr.
5月	129.2	0.2	121.2	36.0	131.9	▲ 0.2	121.5	42.4	May
6月	123.8	▲ 4.2	131.9	19.8	128.8	▲ 2.4	135.1	26.6	Jun.
7月	123.6	▲ 0.2	130.4	17.3	123.3	▲ 4.3	129.7	20.4	Jul.
8月	123.2	▲ 0.3	130.4	16.5	124.3	0.8	131.9	23.4	Aug.
9月	117.1	▲ 5.0	136.1	6.4	119.9	▲ 3.5	143.4	14.3	Sep.

	生産者在庫 Inventory				生産者在庫率 Inventory Ratio				
	季節調整済指数 Seasonal Adjustment Index		原指数 Original Index		季節調整済指数 Seasonal Adjustment Index		原指数 Original Index		
	前月(期)比 %Change From Previous Month(Quarter)		前年 (同月期)比 %Change From Previous Year		前月(期)比 %Change From Previous Month(Quarter)		前年 (同月期)比 %Change From Previous Year		
平成 19 年			146.0	9.4			116.8	11.5	C.Y. 2007
20 年			213.6	46.3			152.9	30.9	2008
21 年			154.8	▲ 27.5			188.3	23.2	2009
平成 19 年度			162.1	10.6			117.2	5.8	F.Y. 2007
20 年度			160.0	▲ 1.3			199.3	70.1	2008
21 年度			154.9	▲ 3.2			147.5	▲ 26.0	2009
平成21 年 期	147.9	1.6	143.8	▲ 20.8	150.7	▲ 11.7	133.0	▲ 3.1	Q3 2009
期	154.6	4.5	154.8	▲ 27.5	141.5	▲ 6.1	136.4	▲ 34.5	Q4
平成22 年 期	159.2	3.0	154.9	▲ 3.2	129.9	▲ 8.2	147.7	▲ 52.5	Q1 2010
期	165.2	3.8	167.3	13.4	129.9	0.0	131.0	▲ 24.2	Q2
期	208.7	26.3	202.9	41.1	162.1	24.8	142.4	7.1	Q3
平成21 年 7月	134.4	▲ 7.7	137.5	▲ 27.6	142.8	▲ 4.5	135.3	▲ 8.6	Jul. 2009
8月	143.3	6.6	147.0	▲ 16.1	159.3	11.6	143.7	3.3	Aug.
9月	147.9	3.2	143.8	▲ 20.8	149.9	▲ 5.9	119.9	▲ 3.9	Sep.
10月	151.3	2.3	147.3	▲ 21.3	145.2	▲ 3.1	125.5	▲ 16.2	Oct.
11月	152.4	0.7	155.1	▲ 25.0	145.2	0.0	141.5	▲ 32.3	Nov.
12月	154.6	1.4	154.8	▲ 27.5	134.0	▲ 7.7	142.3	▲ 46.4	Dec.
平成22 年 1月	150.8	▲ 2.5	158.3	▲ 19.3	133.2	▲ 0.6	159.3	▲ 55.6	Jan. 2010
2月	150.3	▲ 0.3	155.9	▲ 13.0	128.9	▲ 3.2	156.6	▲ 53.7	Feb.
3月	159.2	5.9	154.9	▲ 3.2	127.6	▲ 1.0	127.3	▲ 46.2	Mar.
4月	156.2	▲ 1.9	145.7	2.2	121.5	▲ 4.8	127.2	▲ 34.5	Apr.
5月	161.5	3.4	159.2	8.0	134.4	10.6	137.3	▲ 23.9	May
6月	165.2	2.3	167.3	13.4	133.7	▲ 0.5	128.6	▲ 10.6	Jun.
7月	163.2	▲ 1.2	167.0	21.5	145.5	8.8	137.9	1.9	Jul.
8月	182.3	11.7	187.0	27.2	162.5	11.7	146.6	2.0	Aug.
9月	208.7	14.5	202.9	41.1	178.3	9.7	142.6	18.9	Sep.

9. 輸送機械工業 ; Transport equipment

平成17年 = 100
index,2005= 100

	生産 Production				生産者出荷 Shipments				
	季節調整済指数 Seasonal Adjustment Index		原指数 Original Index		季節調整済指数 Seasonal Adjustment Index		原指数 Original Index		
	前月(期)比 %Change From Previous Month(Quarter)		前年 (同月期)比 %Change From Previous Year		前月(期)比 %Change From Previous Month(Quarter)		前年 (同月期)比 %Change From Previous Year		
平成 19 年			111.9	5.8			114.2	5.5	C.Y. 2007
20 年			110.5	▲ 1.3			113.6	▲ 0.5	2008
21 年			74.6	▲ 32.5			76.8	▲ 32.4	2009
平成 19 年度			114.3	6.8			116.8	6.5	F.Y. 2007
20 年度			94.7	▲ 17.1			97.5	▲ 16.5	2008
21 年度			84.3	▲ 11.0			86.0	▲ 11.8	2009
平成21 年 期	79.2	12.5	81.5	▲ 27.4	80.5	12.3	82.8	▲ 27.4	Q3 2009
期	86.8	9.6	93.6	▲ 3.3	87.7	8.9	94.1	▲ 4.6	Q4
平成22 年 期	100.8	16.1	97.1	▲ 66.3	101.3	15.5	101.3	57.1	Q1 2010
期	99.0	▲ 1.8	90.9	39.8	100.9	▲ 0.4	91.8	39.9	Q2
期	93.4	▲ 5.7	96.4	18.3	95.2	▲ 5.6	97.8	18.1	Q3
平成21 年 7月	77.0	4.2	84.5	▲ 32.4	79.9	3.9	86.1	▲ 30.4	Jul. 2009
8月	78.6	2.1	66.7	▲ 27.1	78.0	▲ 2.4	66.0	▲ 31.0	Aug.
9月	82.1	4.5	93.2	▲ 22.5	83.6	7.2	96.4	▲ 21.6	Sep.
10月	82.9	1.0	93.6	▲ 18.3	85.5	2.3	94.7	▲ 16.0	Oct.
11月	88.2	6.4	97.0	2.0	88.4	3.4	95.7	▲ 2.3	Nov.
12月	89.3	1.2	90.3	11.8	89.3	1.0	92.0	8.2	Dec.
平成22 年 1月	100.6	12.7	87.7	40.8	98.6	10.4	88.9	41.8	Jan. 2010
2月	100.1	▲ 0.5	95.9	79.9	101.7	3.1	98.3	60.6	Feb.
3月	101.8	1.7	107.6	80.8	103.5	1.8	116.8	67.6	Mar.
4月	101.8	0.0	88.2	59.5	104.1	0.6	88.9	57.1	Apr.
5月	99.1	▲ 2.7	83.9	34.7	98.6	▲ 5.3	82.5	37.3	May
6月	96.2	▲ 2.9	100.7	30.1	99.9	1.3	104.1	30.0	Jun.
7月	94.9	▲ 1.4	101.9	20.6	98.0	▲ 1.9	104.1	20.9	Jul.
8月	94.6	▲ 0.3	82.0	22.9	94.1	▲ 4.0	80.8	22.4	Aug.
9月	90.6	▲ 4.2	105.4	13.1	93.6	▲ 0.5	108.4	12.4	Sep.

	生産者在庫 Inventory				生産者在庫率 Inventory Ratio				
	季節調整済指数 Seasonal Adjustment Index		原指数 Original Index		季節調整済指数 Seasonal Adjustment Index		原指数 Original Index		
	前月(期)比 %Change From Previous Month(Quarter)		前年 (同月期)比 %Change From Previous Year		前月(期)比 %Change From Previous Month(Quarter)		前年 (同月期)比 %Change From Previous Year		
平成 19 年			133.9	2.1			103.7	0.5	C.Y. 2007
20 年			110.8	▲ 17.3			101.3	▲ 2.3	2008
21 年			76.4	▲ 31.0			108.3	6.9	2009
平成 19 年度			103.6	14.5			103.2	1.7	F.Y. 2007
20 年度			57.7	▲ 44.3			114.7	11.1	2008
21 年度			67.0	16.1			92.5	▲ 19.4	2009
平成21 年 期	68.4	5.7	63.5	▲ 40.4	95.7	▲ 10.0	88.8	▲ 7.0	Q3 2009
期	67.2	▲ 1.8	76.4	▲ 31.0	84.6	▲ 11.6	89.8	▲ 26.6	Q4
平成22 年 期	81.4	21.1	67.0	16.1	84.7	0.1	88.2	▲ 41.7	Q1 2010
期	83.2	2.2	74.4	28.5	92.8	9.6	89.8	▲ 12.7	Q2
期	77.9	▲ 6.4	72.3	13.9	87.2	▲ 6.0	80.3	▲ 9.6	Q3
平成21 年 7月	68.5	5.9	66.1	▲ 44.2	95.4	6.6	87.9	▲ 7.8	Jul. 2009
8月	69.1	0.9	64.7	▲ 38.1	99.1	3.9	105.5	▲ 1.2	Aug.
9月	68.4	▲ 1.0	63.5	▲ 40.4	92.7	▲ 6.5	73.1	▲ 13.3	Sep.
10月	66.5	▲ 2.8	75.4	▲ 39.5	86.1	▲ 7.1	86.7	▲ 21.4	Oct.
11月	68.4	2.9	83.1	▲ 31.4	84.8	▲ 1.5	92.7	▲ 25.8	Nov.
12月	67.2	▲ 1.8	76.4	▲ 31.0	82.9	▲ 2.2	90.1	▲ 31.6	Dec.
平成22 年 1月	76.5	13.8	87.6	▲ 26.9	87.8	5.9	112.7	▲ 44.3	Jan. 2010
2月	75.4	▲ 1.4	85.3	▲ 9.2	80.5	▲ 8.3	90.9	▲ 44.3	Feb.
3月	81.4	8.0	67.0	16.1	85.7	6.5	61.1	▲ 31.1	Mar.
4月	83.8	2.9	69.7	23.1	91.0	6.2	87.7	▲ 22.9	Apr.
5月	90.2	7.6	78.7	27.6	101.2	11.2	104.0	▲ 9.2	May
6月	83.2	▲ 7.8	74.4	28.5	86.1	▲ 14.9	77.6	▲ 3.7	Jun.
7月	78.9	▲ 5.2	76.1	15.1	86.7	0.7	79.9	▲ 9.1	Jul.
8月	74.8	▲ 5.2	70.1	8.3	83.6	▲ 3.6	89.0	▲ 15.6	Aug.
9月	77.9	4.1	72.3	13.9	91.3	9.2	72.0	▲ 1.5	Sep.

10. 精密機械工業 ; Precision instruments

平成17年 = 100
index,2005= 100

	生産 Production				生産者出荷 Shipments				
	季節調整済指数 Seasonal Adjustment Index		原指数 Original Index		季節調整済指数 Seasonal Adjustment Index		原指数 Original Index		
	前月(期)比 %Change From Previous Month(Quarter)		前年 (同月期)比 %Change From Previous Year		前月(期)比 %Change From Previous Month(Quarter)		前年 (同月期)比 %Change From Previous Year		
平成 19 年			114.9	6.3			110.8	5.7	C.Y. 2007
20 年			117.6	2.3			117.6	6.1	2008
21 年			84.6	▲ 28.1			87.5	▲ 25.6	2009
平成 19 年度			116.7	5.5			113.5	5.5	F.Y. 2007
20 年度			108.1	▲ 7.4			107.5	▲ 5.3	2008
21 年度			89.0	▲ 17.7			91.5	▲ 14.9	2009
平成21 年 期	82.2	1.0	84.4	▲ 31.3	86.3	3.4	88.5	▲ 27.1	Q3 2009
期	89.8	9.2	91.5	▲ 15.4	96.2	11.5	92.8	▲ 8.3	Q4
平成22 年 期	102.5	14.1	104.3	20.3	101.1	5.1	106.2	17.9	Q1 2010
期	109.0	6.3	101.1	33.7	105.6	4.5	99.3	26.3	Q2
期	103.5	▲ 5.0	106.7	26.4	101.6	▲ 3.8	104.7	18.3	Q3
平成21 年 7月	83.9	1.6	84.8	▲ 30.7	83.0	▲ 1.9	80.8	▲ 31.1	Jul. 2009
8月	78.5	▲ 6.4	73.1	▲ 33.6	87.3	5.2	80.1	▲ 25.0	Aug.
9月	84.2	7.3	95.3	▲ 29.9	88.5	1.4	104.5	▲ 25.5	Sep.
10月	86.6	2.9	87.8	▲ 23.8	93.6	5.8	89.8	▲ 16.8	Oct.
11月	87.5	1.0	87.8	▲ 17.6	94.9	1.4	88.5	▲ 13.1	Nov.
12月	95.4	9.0	99.0	▲ 3.3	100.2	5.6	100.1	6.5	Dec.
平成22 年 1月	98.1	2.8	86.5	4.6	99.3	▲ 0.9	86.0	9.4	Jan. 2010
2月	100.7	2.7	99.4	15.4	97.1	▲ 2.2	97.8	11.3	Feb.
3月	108.6	7.8	127.0	39.1	107.0	10.2	134.8	29.9	Mar.
4月	109.0	0.4	98.0	38.8	109.5	2.3	98.7	35.6	Apr.
5月	111.2	2.0	96.3	33.9	104.5	▲ 4.6	92.2	22.9	May
6月	106.9	▲ 3.9	109.1	29.4	102.9	▲ 1.5	107.1	21.6	Jun.
7月	104.0	▲ 2.7	104.0	22.6	102.2	▲ 0.7	98.7	22.2	Jul.
8月	106.6	2.5	100.4	37.3	106.5	4.2	98.5	23.0	Aug.
9月	99.8	▲ 6.4	115.6	21.3	96.0	▲ 9.9	116.8	11.8	Sep.

	生産者在庫 Inventory				生産者在庫率 Inventory Ratio				
	季節調整済指数 Seasonal Adjustment Index		原指数 Original Index		季節調整済指数 Seasonal Adjustment Index		原指数 Original Index		
	前月(期)比 %Change From Previous Month(Quarter)		前年 (同月期)比 %Change From Previous Year		前月(期)比 %Change From Previous Month(Quarter)		前年 (同月期)比 %Change From Previous Year		
平成 19 年			138.4	11.3			112.0	14.3	C.Y. 2007
20 年			119.7	▲ 13.5			100.8	▲ 10.0	2008
21 年			108.1	▲ 9.7			150.7	49.5	2009
平成 19 年度			134.8	12.6			111.3	11.1	F.Y. 2007
20 年度			116.3	▲ 13.7			111.8	0.4	2008
21 年度			105.1	▲ 9.6			142.3	27.3	2009
平成21 年 期	101.5	▲ 9.1	100.8	▲ 11.6	160.6	▲ 7.1	156.6	68.0	Q3 2009
期	99.1	▲ 2.4	108.1	▲ 9.7	128.6	▲ 19.9	131.5	15.5	Q4
平成22 年 期	97.6	▲ 1.5	105.1	▲ 9.6	107.1	▲ 16.7	106.8	▲ 24.0	Q1 2010
期	99.2	1.6	95.1	▲ 11.1	102.2	▲ 4.6	103.1	▲ 40.8	Q2
期	106.0	6.9	105.3	4.5	101.4	▲ 0.8	98.5	▲ 37.1	Q3
平成21 年 7月	113.9	2.0	109.7	▲ 1.4	171.0	0.0	171.3	79.4	Jul. 2009
8月	107.5	▲ 5.6	102.6	▲ 4.4	155.6	▲ 9.0	165.4	60.4	Aug.
9月	101.5	▲ 5.6	100.8	▲ 11.6	155.2	▲ 0.3	133.2	64.2	Sep.
10月	104.4	2.9	98.7	▲ 7.1	139.3	▲ 10.2	140.7	37.8	Oct.
11月	97.4	▲ 6.7	96.2	▲ 13.4	126.4	▲ 9.3	130.2	16.6	Nov.
12月	99.1	1.7	108.1	▲ 9.7	120.2	▲ 4.9	123.7	▲ 3.3	Dec.
平成22 年 1月	94.3	▲ 4.8	102.8	▲ 15.3	112.3	▲ 6.6	129.0	▲ 18.3	Jan. 2010
2月	95.7	1.5	102.0	▲ 14.4	111.0	▲ 1.2	110.2	▲ 22.7	Feb.
3月	97.6	2.0	105.1	▲ 9.6	98.0	▲ 11.7	81.3	▲ 32.9	Mar.
4月	100.6	3.1	93.1	▲ 8.5	96.1	▲ 1.9	100.7	▲ 43.2	Apr.
5月	104.8	4.2	99.0	▲ 4.5	110.3	14.8	117.5	▲ 38.1	May
6月	99.2	▲ 5.3	95.1	▲ 11.1	100.1	▲ 9.2	91.2	▲ 41.5	Jun.
7月	98.9	▲ 0.3	95.3	▲ 13.1	99.5	▲ 0.6	99.7	▲ 41.8	Jul.
8月	106.5	7.7	101.6	▲ 1.0	98.7	▲ 0.8	104.9	▲ 36.6	Aug.
9月	106.0	▲ 0.5	105.3	4.5	105.9	7.3	90.9	▲ 31.8	Sep.

11. 窯業・土石製品工業 ; Ceramics, stone and clay products

平成17年 = 100
index,2005= 100

	生産 Production				生産者出荷 Shipments				
	季節調整済指数 Seasonal Adjustment Index		原指数 Original Index		季節調整済指数 Seasonal Adjustment Index		原指数 Original Index		
	前月(期)比 %Change From Previous Month(Quarter)		前年 (同月期)比 %Change From Previous Year		前月(期)比 %Change From Previous Month(Quarter)		前年 (同月期)比 %Change From Previous Year		
平成 19 年			102.0	0.8			100.7	▲ 0.5	C.Y. 2007
20 年			97.2	▲ 4.7			95.9	▲ 4.8	2008
21 年			76.8	▲ 21.0			77.6	▲ 19.1	2009
平成 19 年度			101.1	▲ 0.3			99.9	▲ 1.5	F.Y. 2007
20 年度			90.3	▲ 10.7			89.4	▲ 10.5	2008
21 年度			80.0	▲ 11.4			80.2	▲ 10.3	2009
平成21 年 期	77.9	3.7	78.6	▲ 20.1	78.5	2.6	78.6	▲ 19.2	Q3 2009
期	81.2	4.2	86.4	▲ 9.8	80.8	2.9	85.6	▲ 8.7	Q4
平成22 年 期	86.4	6.4	82.2	18.4	85.8	6.2	83.5	14.4	Q1 2010
期	85.1	▲ 1.5	82.6	13.2	84.2	▲ 1.9	80.4	10.1	Q2
期	84.9	▲ 0.2	86.0	9.4	83.7	▲ 0.6	84.2	7.1	Q3
平成21 年 7月	77.1	1.3	80.3	▲ 21.7	77.7	1.4	80.3	▲ 21.0	Jul. 2009
8月	78.0	1.2	73.8	▲ 19.3	78.4	0.9	73.9	▲ 18.2	Aug.
9月	78.6	0.8	81.8	▲ 19.2	79.3	1.1	81.7	▲ 18.4	Sep.
10月	79.8	1.5	87.2	▲ 18.8	79.4	0.1	85.0	▲ 17.9	Oct.
11月	81.3	1.9	86.4	▲ 10.2	80.8	1.8	85.0	▲ 8.1	Nov.
12月	82.6	1.6	85.5	2.0	82.1	1.6	86.9	1.8	Dec.
平成22 年 1月	86.5	4.7	78.4	12.2	87.5	6.6	79.9	9.8	Jan. 2010
2月	86.7	0.2	81.6	20.5	86.0	▲ 1.7	83.3	15.9	Feb.
3月	86.1	▲ 0.7	86.5	22.7	83.8	▲ 2.6	87.4	17.5	Mar.
4月	84.7	▲ 1.6	82.1	13.6	84.6	1.0	80.8	11.3	Apr.
5月	85.1	0.5	78.2	13.8	84.8	0.2	75.9	10.5	May
6月	85.5	0.5	87.6	12.5	83.3	▲ 1.8	84.4	8.8	Jun.
7月	85.2	▲ 0.4	88.0	9.6	84.1	1.0	85.5	6.5	Jul.
8月	85.7	0.6	81.8	10.8	84.4	0.4	80.8	9.3	Aug.
9月	83.8	▲ 2.2	88.1	7.7	82.6	▲ 2.1	86.3	5.6	Sep.

	生産者在庫 Inventory				生産者在庫率 Inventory Ratio				
	季節調整済指数 Seasonal Adjustment Index		原指数 Original Index		季節調整済指数 Seasonal Adjustment Index		原指数 Original Index		
	前月(期)比 %Change From Previous Month(Quarter)		前年 (同月期)比 %Change From Previous Year		前月(期)比 %Change From Previous Month(Quarter)		前年 (同月期)比 %Change From Previous Year		
平成 19 年			102.8	4.6			105.5	5.5	C.Y. 2007
20 年			109.0	6.0			117.1	11.0	2008
21 年			93.0	▲ 14.7			135.4	15.6	2009
平成 19 年度			99.1	4.0			107.5	7.7	F.Y. 2007
20 年度			100.8	1.7			127.0	18.1	2008
21 年度			88.2	▲ 12.5			128.7	1.3	2009
平成21 年 期	93.9	▲ 3.3	94.3	▲ 11.5	130.3	▲ 4.6	134.1	10.0	Q3 2009
期	91.6	▲ 2.4	93.0	▲ 14.7	127.6	▲ 2.1	119.6	▲ 1.6	Q4
平成22 年 期	90.7	▲ 1.0	88.2	▲ 12.5	119.6	▲ 6.3	116.8	▲ 18.6	Q1 2010
期	88.3	▲ 2.6	88.1	▲ 9.1	120.0	0.3	127.0	▲ 12.1	Q2
期	88.2	▲ 0.1	88.6	▲ 6.0	119.5	▲ 0.4	122.7	▲ 8.5	Q3
平成21 年 7月	95.4	▲ 1.8	95.7	▲ 8.9	129.0	▲ 2.9	131.6	14.4	Jul. 2009
8月	94.8	▲ 0.6	95.4	▲ 10.3	132.2	2.5	145.1	8.9	Aug.
9月	93.9	▲ 0.9	94.3	▲ 11.5	129.7	▲ 1.9	125.5	6.9	Sep.
10月	92.9	▲ 1.1	94.6	▲ 12.7	129.3	▲ 0.3	122.9	7.1	Oct.
11月	92.8	▲ 0.1	94.7	▲ 14.4	129.0	▲ 0.2	120.3	▲ 1.7	Nov.
12月	91.6	▲ 1.3	93.0	▲ 14.7	124.6	▲ 3.4	115.7	▲ 9.5	Dec.
平成22 年 1月	91.3	▲ 0.3	91.6	▲ 14.3	119.4	▲ 4.2	123.6	▲ 15.6	Jan. 2010
2月	90.6	▲ 0.8	89.7	▲ 13.9	119.1	▲ 0.3	116.3	▲ 21.0	Feb.
3月	90.7	0.1	88.2	▲ 12.5	120.4	1.1	110.4	▲ 19.4	Mar.
4月	88.3	▲ 2.6	86.6	▲ 12.4	118.3	▲ 1.7	124.0	▲ 13.8	Apr.
5月	88.1	▲ 0.2	87.3	▲ 10.9	123.5	4.4	136.4	▲ 11.7	May
6月	88.3	0.2	88.1	▲ 9.1	118.2	▲ 4.3	120.5	▲ 10.9	Jun.
7月	87.9	▲ 0.5	88.2	▲ 7.8	118.7	0.4	121.1	▲ 8.0	Jul.
8月	88.0	0.1	88.5	▲ 7.2	117.7	▲ 0.8	129.1	▲ 11.0	Aug.
9月	88.2	0.2	88.6	▲ 6.0	122.0	3.7	118.0	▲ 6.0	Sep.

12. 化学工業(除. 医薬品) ; Chemicals (excl. Drugs)

平成17年 = 100
index,2005= 100

	生産 Production				生産者出荷 Shipments					
	季節調整済指数 Seasonal Adjustment Index		原指数 Original Index		季節調整済指数 Seasonal Adjustment Index		原指数 Original Index			
	前月(期)比 %Change From Previous Month(Quarter)			前年 (同月期)比 %Change From Previous Year		前月(期)比 %Change From Previous Month(Quarter)		前年 (同月期)比 %Change From Previous Year		
平成 19 年			101.6	1.9			102.0	2.0	C.Y. 2007	
20 年			94.9	▲ 6.6			94.6	▲ 7.3	2008	
21 年			85.3	▲ 10.1			86.0	▲ 9.1	2009	
平成 19 年度			100.8	0.4			101.7	1.1	F.Y. 2007	
20 年度			88.6	▲ 12.1			88.4	▲ 13.1	2008	
21 年度			89.7	1.2			90.1	1.9	2009	
平成21 年 期	88.5	4.2	90.9	▲ 5.8	89.7	5.3	91.3	▲ 4.6	Q3 2009	
期	91.3	3.2	94.6	6.1	91.6	2.1	94.0	8.0	Q4	
平成22 年 期	94.8	3.8	90.8	23.9	95.2	3.9	91.3	22.4	Q1 2010	
期	92.0	▲ 3.0	89.3	8.5	89.9	▲ 5.6	88.5	5.5	Q2	
期	91.9	▲ 0.1	94.7	4.2	90.8	1.0	92.8	1.6	Q3	
平成21 年 7月	87.1	0.7	92.2	▲ 8.8	87.5	0.9	92.0	▲ 9.5	Jul. 2009	
8月	88.9	2.1	89.3	▲ 4.6	89.3	2.1	86.9	▲ 3.7	Aug.	
9月	89.6	0.8	91.1	▲ 4.0	92.3	3.4	95.1	▲ 0.1	Sep.	
10月	89.3	▲ 0.3	93.5	▲ 1.2	90.6	▲ 1.8	93.5	▲ 0.4	Oct.	
11月	91.6	2.6	94.6	6.5	91.3	0.8	91.5	8.8	Nov.	
12月	92.9	1.4	95.8	13.9	93.0	1.9	96.9	16.6	Dec.	
平成22 年 1月	96.3	3.7	93.4	23.2	97.9	5.3	88.9	25.6	Jan. 2010	
2月	95.2	▲ 1.1	89.2	25.8	95.0	▲ 3.0	88.3	25.4	Feb.	
3月	93.0	▲ 2.3	89.8	22.5	92.7	▲ 2.4	96.8	17.0	Mar.	
4月	92.5	▲ 0.5	90.8	11.0	90.2	▲ 2.7	89.8	9.1	Apr.	
5月	93.1	0.6	88.1	9.9	91.7	1.7	85.8	6.5	May	
6月	90.4	▲ 2.9	88.9	4.6	87.8	▲ 4.3	90.0	1.4	Jun.	
7月	92.2	2.0	96.8	5.0	90.0	2.5	93.3	1.4	Jul.	
8月	92.9	0.8	94.1	5.4	92.0	2.2	90.8	4.5	Aug.	
9月	90.7	▲ 2.4	93.1	2.2	90.5	▲ 1.6	94.4	▲ 0.7	Sep.	

	生産者在庫 Inventory				生産者在庫率 Inventory Ratio					
	季節調整済指数 Seasonal Adjustment Index		原指数 Original Index		季節調整済指数 Seasonal Adjustment Index		原指数 Original Index			
	前月(期)比 %Change From Previous Month(Quarter)			前年 (同月期)比 %Change From Previous Year		前月(期)比 %Change From Previous Month(Quarter)		前年 (同月期)比 %Change From Previous Year		
平成 19 年			99.1	1.3			98.3	▲ 0.4	C.Y. 2007	
20 年			109.5	10.5			111.0	12.9	2008	
21 年			92.6	▲ 15.4			119.7	7.8	2009	
平成 19 年度			102.1	▲ 0.5			98.9	1.0	F.Y. 2007	
20 年度			101.4	▲ 0.7			123.5	24.9	2008	
21 年度			91.4	▲ 9.9			107.1	▲ 13.3	2009	
平成21 年 期	94.4	▲ 3.3	91.8	▲ 11.3	110.3	▲ 9.2	103.8	▲ 2.8	Q3 2009	
期	92.6	▲ 1.9	92.6	▲ 15.4	101.4	▲ 8.1	99.0	▲ 22.8	Q4	
平成22 年 期	90.3	▲ 2.5	91.4	▲ 9.9	96.1	▲ 5.2	105.0	▲ 32.4	Q1 2010	
期	95.2	5.4	91.6	▲ 2.4	103.3	7.5	102.2	▲ 15.2	Q2	
期	95.0	▲ 0.2	92.4	0.7	105.1	1.7	98.7	▲ 4.9	Q3	
平成21 年 7月	97.0	▲ 0.6	93.9	▲ 5.1	112.0	▲ 5.5	102.2	6.7	Jul. 2009	
8月	96.7	▲ 0.3	95.9	▲ 7.5	112.5	0.4	113.3	▲ 3.2	Aug.	
9月	94.4	▲ 2.4	91.8	▲ 11.3	106.4	▲ 5.4	95.9	▲ 10.9	Sep.	
10月	93.0	▲ 1.5	90.9	▲ 12.9	102.9	▲ 3.3	97.0	▲ 14.0	Oct.	
11月	93.5	0.5	93.9	▲ 13.9	103.8	0.9	103.7	▲ 22.4	Nov.	
12月	92.6	▲ 1.0	92.6	▲ 15.4	97.5	▲ 6.1	96.3	▲ 30.5	Dec.	
平成22 年 1月	92.0	▲ 0.6	97.4	▲ 14.0	95.4	▲ 2.2	112.3	▲ 33.8	Jan. 2010	
2月	93.2	1.3	99.6	▲ 11.2	98.2	2.9	111.6	▲ 34.0	Feb.	
3月	90.3	▲ 3.1	91.4	▲ 9.9	94.7	▲ 3.6	91.2	▲ 28.2	Mar.	
4月	91.3	1.1	90.4	▲ 8.2	96.5	1.9	96.3	▲ 21.2	Apr.	
5月	93.9	2.8	93.7	▲ 4.2	105.2	9.0	110.1	▲ 14.9	May	
6月	95.2	1.4	91.6	▲ 2.4	108.1	2.8	100.2	▲ 8.7	Jun.	
7月	95.4	0.2	92.3	▲ 1.7	106.8	▲ 1.2	97.4	▲ 4.7	Jul.	
8月	95.4	0.0	94.6	▲ 1.4	102.8	▲ 3.7	103.5	▲ 8.6	Aug.	
9月	95.0	▲ 0.4	92.4	0.7	105.6	2.7	95.2	▲ 0.7	Sep.	

13. 石油・石炭製品工業 ; Petroleum and coal products

平成17年 = 100
index,2005= 100

	生産 Production				生産者出荷 Shipments				
	季節調整済指数 Seasonal Adjustment Index		原指数 Original Index		季節調整済指数 Seasonal Adjustment Index		原指数 Original Index		
	前月(期)比 %Change From Previous Month(Quarter)		前年 (同月期)比 %Change From Previous Year		前月(期)比 %Change From Previous Month(Quarter)		前年 (同月期)比 %Change From Previous Year		
平成 19 年			97.6	▲ 0.4			96.8	▲ 1.1	C.Y. 2007
20 年			96.0	▲ 1.6			94.9	▲ 2.0	2008
21 年			90.2	▲ 6.0			89.5	▲ 5.7	2009
平成 19 年度			98.1	1.1			96.9	0.0	F.Y. 2007
20 年度			94.2	▲ 4.0			93.0	▲ 4.0	2008
21 年度			90.3	▲ 4.1			89.6	▲ 3.7	2009
平成21 年 期	89.4	▲ 0.7	89.8	▲ 4.7	89.7	▲ 0.8	88.7	▲ 3.7	Q3 2009
期	90.3	1.0	92.9	▲ 2.7	89.4	▲ 0.3	92.2	▲ 2.7	Q4
平成22 年 期	92.4	2.3	95.1	0.7	90.0	0.7	93.0	0.4	Q1 2010
期	91.7	▲ 0.8	85.2	2.0	89.0	▲ 1.1	83.2	▲ 1.5	Q2
期	91.2	▲ 0.5	91.9	2.3	90.5	1.7	89.9	1.4	Q3
平成21 年 7月	87.2	▲ 3.4	87.4	▲ 9.1	87.5	▲ 6.5	87.3	▲ 8.2	Jul. 2009
8月	89.8	3.0	94.6	▲ 5.3	91.0	4.0	92.4	▲ 1.0	Aug.
9月	91.1	1.4	87.4	1.0	90.6	▲ 0.4	86.3	▲ 1.8	Sep.
10月	89.9	▲ 1.3	88.1	▲ 3.8	90.4	▲ 0.2	88.8	▲ 0.7	Oct.
11月	91.2	1.4	91.2	▲ 1.8	88.9	▲ 1.7	88.9	▲ 4.0	Nov.
12月	89.8	▲ 1.5	99.3	▲ 2.6	88.9	0.0	99.0	▲ 3.3	Dec.
平成22 年 1月	93.9	4.6	98.6	3.5	89.7	0.9	94.7	▲ 0.8	Jan. 2010
2月	92.2	▲ 1.8	90.0	▲ 1.4	90.4	0.8	88.2	1.8	Feb.
3月	91.0	▲ 1.3	96.8	0.2	89.8	▲ 0.7	96.0	0.4	Mar.
4月	94.8	4.2	91.7	6.9	91.2	1.6	88.1	2.7	Apr.
5月	92.8	▲ 2.1	85.4	1.9	88.5	▲ 3.0	81.6	▲ 0.5	May
6月	87.5	▲ 5.7	78.5	▲ 3.1	87.2	▲ 1.5	79.8	▲ 6.9	Jun.
7月	89.3	2.1	89.3	2.2	88.0	0.9	87.8	0.6	Jul.
8月	91.7	2.7	96.7	2.2	92.9	5.6	94.4	2.2	Aug.
9月	92.7	1.1	89.6	2.5	90.7	▲ 2.4	87.4	1.3	Sep.

	生産者在庫 Inventory				生産者在庫率 Inventory Ratio				
	季節調整済指数 Seasonal Adjustment Index		原指数 Original Index		季節調整済指数 Seasonal Adjustment Index		原指数 Original Index		
	前月(期)比 %Change From Previous Month(Quarter)		前年 (同月期)比 %Change From Previous Year		前月(期)比 %Change From Previous Month(Quarter)		前年 (同月期)比 %Change From Previous Year		
平成 19 年			102.4	▲ 2.8			103.5	▲ 1.3	C.Y. 2007
20 年			105.0	2.5			113.9	10.0	2008
21 年			91.2	▲ 13.1			117.8	3.4	2009
平成 19 年度			98.1	3.5			102.2	▲ 4.8	F.Y. 2007
20 年度			106.6	8.7			118.7	16.1	2008
21 年度			88.0	▲ 17.4			114.7	▲ 3.4	2009
平成21 年 期	95.1	▲ 3.5	102.2	▲ 11.6	112.9	▲ 9.0	124.8	▲ 7.0	Q3 2009
期	92.3	▲ 2.9	91.2	▲ 13.1	111.4	▲ 1.3	108.7	▲ 11.1	Q4
平成22 年 期	90.5	▲ 2.0	88.0	▲ 17.4	110.8	▲ 0.5	100.8	▲ 11.2	Q1 2010
期	100.2	10.7	93.1	1.6	118.9	7.3	119.6	▲ 3.9	Q2
期	87.4	▲ 12.8	93.9	▲ 8.1	106.5	▲ 10.4	117.4	▲ 5.9	Q3
平成21 年 7月	98.1	▲ 0.5	94.2	▲ 5.9	118.8	8.0	119.7	6.1	Jul. 2009
8月	93.8	▲ 4.4	100.7	▲ 13.3	108.5	▲ 8.7	123.2	▲ 12.7	Aug.
9月	95.1	1.4	102.2	▲ 11.6	111.4	2.7	131.6	▲ 11.5	Sep.
10月	92.7	▲ 2.5	99.0	▲ 16.1	108.1	▲ 3.0	117.5	▲ 16.9	Oct.
11月	93.5	0.9	98.3	▲ 13.3	113.6	5.1	113.2	▲ 7.4	Nov.
12月	92.3	▲ 1.3	91.2	▲ 13.1	112.4	▲ 1.1	95.3	▲ 7.7	Dec.
平成22 年 1月	95.0	2.9	95.3	▲ 1.9	110.9	▲ 1.3	101.9	▲ 1.8	Jan. 2010
2月	96.4	1.5	93.4	▲ 10.8	113.8	2.6	106.4	▲ 12.9	Feb.
3月	90.5	▲ 6.1	88.0	▲ 17.4	107.7	▲ 5.4	94.1	▲ 17.7	Mar.
4月	98.9	9.3	91.7	▲ 8.6	113.0	4.9	105.0	▲ 14.4	Apr.
5月	103.1	4.2	100.8	▲ 3.4	123.2	9.0	128.9	▲ 5.6	May
6月	100.2	▲ 2.8	93.1	1.6	120.4	▲ 2.3	124.8	9.5	Jun.
7月	98.0	▲ 2.2	94.1	▲ 0.1	118.9	▲ 1.2	119.8	0.1	Jul.
8月	89.3	▲ 8.9	95.9	▲ 4.8	100.8	▲ 15.2	114.5	▲ 7.1	Aug.
9月	87.4	▲ 2.1	93.9	▲ 8.1	99.9	▲ 0.9	118.0	▲ 10.3	Sep.

14. プラスチック製品工業 ; Plastic products

平成17年 = 100
index,2005= 100

	生産 Production				生産者出荷 Shipments				
	季節調整済指数 Seasonal Adjustment Index		原指数 Original Index		季節調整済指数 Seasonal Adjustment Index		原指数 Original Index		
	前月(期)比 %Change From Previous Month(Quarter)		前年 (同月期)比 %Change From Previous Year		前月(期)比 %Change From Previous Month(Quarter)		前年 (同月期)比 %Change From Previous Year		
平成 19 年			101.4	0.2			102.6	1.0	C.Y. 2007
20 年			97.5	▲ 3.8			98.3	▲ 4.2	2008
21 年			82.1	▲ 15.8			82.1	▲ 16.5	2009
平成 19 年度			101.7	0.6			102.9	1.2	F.Y. 2007
20 年度			90.5	▲ 11.0			91.1	▲ 11.5	2008
21 年度			85.9	▲ 5.1			85.8	▲ 5.8	2009
平成21 年 期	84.3	2.2	86.2	▲ 13.2	84.1	2.4	86.4	▲ 14.0	Q3 2009
期	85.9	1.9	89.0	▲ 2.6	86.1	2.4	89.1	▲ 2.6	Q4
平成22 年 期	91.9	7.0	86.2	21.4	92.1	7.0	86.5	20.8	Q1 2010
期	90.7	▲ 1.3	90.3	10.0	90.4	▲ 1.8	89.5	10.1	Q2
期	89.3	▲ 1.5	91.6	6.3	89.1	▲ 1.4	91.8	6.3	Q3
平成21 年 7月	84.8	1.8	91.1	▲ 13.3	83.8	0.4	89.9	▲ 15.9	Jul. 2009
8月	83.5	▲ 1.5	78.5	▲ 14.0	83.3	▲ 0.6	79.3	▲ 14.7	Aug.
9月	84.7	1.4	89.1	▲ 12.3	85.3	2.4	90.0	▲ 11.4	Sep.
10月	84.9	0.2	90.8	▲ 9.5	85.0	▲ 0.4	89.9	▲ 10.4	Oct.
11月	86.3	1.6	90.6	▲ 2.1	86.3	1.5	90.1	▲ 1.0	Nov.
12月	86.5	0.2	85.5	5.2	86.9	0.7	87.4	5.0	Dec.
平成22 年 1月	92.5	6.9	81.3	16.6	93.1	7.1	80.6	16.3	Jan. 2010
2月	92.1	▲ 0.4	85.2	23.5	91.7	▲ 1.5	84.3	22.5	Feb.
3月	91.0	▲ 1.2	92.0	23.7	91.5	▲ 0.2	94.6	23.5	Mar.
4月	91.2	0.2	90.8	13.1	92.1	0.7	91.9	14.4	Apr.
5月	91.0	▲ 0.2	85.7	9.0	89.9	▲ 2.4	84.1	9.2	May
6月	89.8	▲ 1.3	94.3	7.8	89.2	▲ 0.8	92.5	6.8	Jun.
7月	89.0	▲ 0.9	94.9	4.2	89.9	0.8	95.3	6.0	Jul.
8月	90.5	1.7	85.8	9.3	90.2	0.3	86.9	9.6	Aug.
9月	88.4	▲ 2.3	94.1	5.6	87.2	▲ 3.3	93.2	3.6	Sep.

	生産者在庫 Inventory				生産者在庫率 Inventory Ratio				
	季節調整済指数 Seasonal Adjustment Index		原指数 Original Index		季節調整済指数 Seasonal Adjustment Index		原指数 Original Index		
	前月(期)比 %Change From Previous Month(Quarter)		前年 (同月期)比 %Change From Previous Year		前月(期)比 %Change From Previous Month(Quarter)		前年 (同月期)比 %Change From Previous Year		
平成 19 年			99.3	▲ 1.6			101.6	0.9	C.Y. 2007
20 年			99.1	▲ 0.2			106.4	4.7	2008
21 年			91.6	▲ 7.6			114.5	7.6	2009
平成 19 年度			102.1	1.2			101.7	0.4	F.Y. 2007
20 年度			92.7	▲ 9.2			112.8	10.9	2008
21 年度			90.8	▲ 2.0			108.7	▲ 3.6	2009
平成21 年 期	92.3	▲ 0.5	91.4	▲ 7.8	111.4	▲ 1.9	107.2	5.4	Q3 2009
期	91.9	▲ 0.4	91.6	▲ 7.6	108.3	▲ 2.8	103.9	▲ 7.4	Q4
平成22 年 期	91.4	▲ 0.5	90.8	▲ 2.0	102.1	▲ 5.7	110.2	▲ 17.2	Q1 2010
期	93.0	1.8	93.5	0.2	103.1	1.0	103.1	▲ 9.2	Q2
期	92.9	▲ 0.1	92.0	0.7	105.5	2.3	101.4	▲ 5.4	Q3
平成21 年 7月	92.7	▲ 0.1	94.1	▲ 6.0	109.9	▲ 1.5	105.8	8.5	Jul. 2009
8月	93.3	0.6	91.8	▲ 6.0	113.6	3.4	114.0	6.2	Aug.
9月	92.3	▲ 1.1	91.4	▲ 7.8	110.6	▲ 2.6	101.7	1.4	Sep.
10月	91.9	▲ 0.4	92.2	▲ 7.8	109.2	▲ 1.3	102.1	▲ 0.6	Oct.
11月	92.7	0.9	93.9	▲ 8.4	109.1	▲ 0.1	105.1	▲ 8.7	Nov.
12月	91.9	▲ 0.9	91.6	▲ 7.6	106.5	▲ 2.4	104.6	▲ 11.9	Dec.
平成22 年 1月	92.6	0.8	93.4	▲ 5.5	102.4	▲ 3.8	117.8	▲ 17.6	Jan. 2010
2月	93.5	1.0	95.3	▲ 2.4	104.7	2.2	115.9	▲ 16.3	Feb.
3月	91.4	▲ 2.2	90.8	▲ 2.0	99.3	▲ 5.2	96.8	▲ 17.9	Mar.
4月	90.3	▲ 1.2	89.1	▲ 2.3	98.7	▲ 0.6	97.5	▲ 12.4	Apr.
5月	91.9	1.8	90.8	▲ 1.7	105.4	6.8	108.8	▲ 9.6	May
6月	93.0	1.2	93.5	0.2	105.2	▲ 0.2	102.9	▲ 5.7	Jun.
7月	91.5	▲ 1.6	92.8	▲ 1.4	104.1	▲ 1.0	100.2	▲ 5.3	Jul.
8月	92.0	0.5	90.5	▲ 1.4	104.3	0.2	104.6	▲ 8.2	Aug.
9月	92.9	1.0	92.0	0.7	108.2	3.7	99.5	▲ 2.2	Sep.

15. パルプ・紙・紙加工品工業 ; Pulp, paper and paper products

平成17年 = 100
index,2005= 100

	生産 Production				生産者出荷 Shipments				
	季節調整済指数 Seasonal Adjustment Index		原指数 Original Index		季節調整済指数 Seasonal Adjustment Index		原指数 Original Index		
	前月(期)比 %Change From Previous Month(Quarter)		前年 (同月期)比 %Change From Previous Year		前月(期)比 %Change From Previous Month(Quarter)		前年 (同月期)比 %Change From Previous Year		
平成 19 年			101.0	0.4			101.6	0.7	C.Y. 2007
20 年			99.6	▲ 1.4			99.2	▲ 2.4	2008
21 年			85.8	▲ 13.9			87.4	▲ 11.9	2009
平成 19 年度			101.7	1.2			101.9	1.1	F.Y. 2007
20 年度			94.1	▲ 7.5			94.6	▲ 7.2	2008
21 年度			87.7	▲ 6.8			88.9	▲ 6.0	2009
平成21 年 期	85.9	▲ 1.4	86.9	▲ 14.2	87.9	0.6	88.3	▲ 12.2	Q3 2009
期	87.8	2.2	89.8	▲ 4.4	89.5	1.8	92.9	▲ 1.8	Q4
平成22 年 期	90.2	2.7	87.0	9.3	91.7	2.5	87.7	7.6	Q1 2010
期	89.5	▲ 0.8	89.4	2.8	91.2	▲ 0.5	90.5	4.4	Q2
期	88.3	▲ 1.3	89.4	2.9	88.9	▲ 2.5	89.7	1.6	Q3
平成21 年 7月	85.5	▲ 0.9	87.0	▲ 15.8	87.6	0.8	90.4	▲ 13.3	Jul. 2009
8月	86.1	0.7	85.9	▲ 13.4	87.1	▲ 0.6	83.8	▲ 12.1	Aug.
9月	86.1	0.0	87.7	▲ 13.6	88.9	2.1	90.7	▲ 11.2	Sep.
10月	87.2	1.3	92.2	▲ 8.1	90.0	1.2	94.5	▲ 5.6	Oct.
11月	87.3	0.1	87.8	▲ 6.2	89.2	▲ 0.9	91.2	▲ 1.4	Nov.
12月	88.9	1.8	89.5	1.9	89.4	0.2	93.0	2.0	Dec.
平成22 年 1月	88.4	▲ 0.6	83.3	4.0	91.7	2.6	81.0	4.9	Jan. 2010
2月	91.7	3.7	83.8	11.4	92.0	0.3	85.1	7.3	Feb.
3月	90.5	▲ 1.3	93.8	12.5	91.5	▲ 0.5	97.1	10.2	Mar.
4月	91.4	1.0	91.4	3.9	93.7	2.4	94.3	5.8	Apr.
5月	89.6	▲ 2.0	89.3	3.0	89.9	▲ 4.1	85.5	3.5	May
6月	87.6	▲ 2.2	87.6	1.5	90.0	0.1	91.6	3.5	Jun.
7月	89.3	1.9	90.5	4.0	90.6	0.7	92.4	2.2	Jul.
8月	88.1	▲ 1.3	88.3	2.8	88.2	▲ 2.6	85.9	2.5	Aug.
9月	87.6	▲ 0.6	89.4	1.9	87.9	▲ 0.3	90.8	0.1	Sep.

	生産者在庫 Inventory				生産者在庫率 Inventory Ratio				
	季節調整済指数 Seasonal Adjustment Index		原指数 Original Index		季節調整済指数 Seasonal Adjustment Index		原指数 Original Index		
	前月(期)比 %Change From Previous Month(Quarter)		前年 (同月期)比 %Change From Previous Year		前月(期)比 %Change From Previous Month(Quarter)		前年 (同月期)比 %Change From Previous Year		
平成 19 年			93.0	▲ 5.2			95.7	▲ 5.2	C.Y. 2007
20 年			103.3	11.1			101.0	5.5	2008
21 年			93.6	▲ 9.4			117.3	16.1	2009
平成 19 年度			97.8	0.4			95.0	▲ 5.8	F.Y. 2007
20 年度			97.5	▲ 0.3			108.2	13.9	2008
21 年度			91.7	▲ 5.9			112.9	4.3	2009
平成21 年 期	99.4	▲ 3.1	100.0	▲ 1.6	117.6	▲ 0.6	116.7	18.0	Q3 2009
期	96.2	▲ 3.2	93.6	▲ 9.4	110.1	▲ 6.4	107.5	▲ 4.8	Q4
平成22 年 期	93.8	▲ 2.5	91.7	▲ 5.9	105.7	▲ 4.0	108.0	▲ 13.8	Q1 2010
期	93.0	▲ 0.9	92.8	▲ 9.4	104.0	▲ 1.6	105.1	▲ 12.1	Q2
期	94.8	1.9	95.4	▲ 4.6	109.0	4.8	108.1	▲ 7.4	Q3
平成21 年 7月	101.0	▲ 1.6	99.8	2.8	116.4	▲ 2.8	113.5	23.1	Jul. 2009
8月	101.0	0.0	102.8	1.1	119.3	2.5	123.9	18.0	Aug.
9月	99.4	▲ 1.6	100.0	▲ 1.6	117.1	▲ 1.8	112.6	13.3	Sep.
10月	97.7	▲ 1.7	99.0	▲ 4.0	111.6	▲ 4.7	107.5	3.2	Oct.
11月	96.7	▲ 1.0	96.5	▲ 9.0	111.0	▲ 0.5	110.0	▲ 5.2	Nov.
12月	96.2	▲ 0.5	93.6	▲ 9.4	107.8	▲ 2.9	105.1	▲ 11.2	Dec.
平成22 年 1月	93.8	▲ 2.5	96.5	▲ 10.0	106.0	▲ 1.7	117.5	▲ 14.4	Jan. 2010
2月	94.6	0.9	95.3	▲ 7.2	106.2	0.2	112.0	▲ 13.0	Feb.
3月	93.8	▲ 0.8	91.7	▲ 5.9	105.0	▲ 1.1	94.5	▲ 14.1	Mar.
4月	92.1	▲ 1.8	89.8	▲ 8.0	99.5	▲ 5.2	98.2	▲ 12.9	Apr.
5月	94.1	2.2	95.7	▲ 7.6	108.2	8.7	113.6	▲ 10.6	May
6月	93.0	▲ 1.2	92.8	▲ 9.4	104.3	▲ 3.6	103.4	▲ 12.9	Jun.
7月	92.8	▲ 0.2	91.7	▲ 8.1	104.3	0.0	101.7	▲ 10.4	Jul.
8月	94.2	1.5	95.9	▲ 6.7	110.5	5.9	114.8	▲ 7.3	Aug.
9月	94.8	0.6	95.4	▲ 4.6	112.1	1.4	107.8	▲ 4.3	Sep.

16. 纖維工業 ; Textiles

平成17年 = 100
index,2005= 100

	生産 Production				生産者出荷 Shipments				
	季節調整済指数 Seasonal Adjustment Index		原指数 Original Index		季節調整済指数 Seasonal Adjustment Index		原指数 Original Index		
	前月(期)比 %Change From Previous Month(Quarter)		前年 (同月期)比 %Change From Previous Year		前月(期)比 %Change From Previous Month(Quarter)		前年 (同月期)比 %Change From Previous Year		
平成 19 年			90.6	▲ 5.4			94.5	▲ 2.6	C.Y. 2007
20 年			82.5	▲ 8.9			86.2	▲ 8.8	2008
21 年			67.1	▲ 18.7			73.4	▲ 14.8	2009
平成 19 年度			89.3	▲ 5.5			93.2	▲ 3.8	F.Y. 2007
20 年度			77.9	▲ 12.8			82.2	▲ 11.8	2008
21 年度			66.8	▲ 14.2			73.8	▲ 10.2	2009
平成21 年 期	66.2	▲ 1.2	65.5	▲ 18.2	72.1	▲ 1.9	69.1	▲ 15.5	Q3 2009
期	66.4	0.3	68.3	▲ 13.3	72.7	0.8	72.8	▲ 9.2	Q4
平成22 年 期	67.7	2.0	66.6	▲ 2.2	77.0	5.9	78.7	1.7	Q1 2010
期	69.0	1.9	68.7	3.0	77.8	1.0	78.6	5.6	Q2
期	69.2	0.3	68.6	4.7	76.5	▲ 1.7	73.5	6.4	Q3
平成21 年 7月	66.7	▲ 0.3	66.9	▲ 18.4	71.6	▲ 1.1	67.9	▲ 17.0	Jul. 2009
8月	66.0	▲ 1.0	62.8	▲ 18.4	72.0	0.6	65.1	▲ 15.0	Aug.
9月	66.0	0.0	66.7	▲ 18.1	72.7	1.0	74.4	▲ 14.4	Sep.
10月	66.7	1.1	69.8	▲ 15.5	73.3	0.8	75.5	▲ 12.1	Oct.
11月	66.3	▲ 0.6	68.0	▲ 13.3	72.2	▲ 1.5	71.2	▲ 9.5	Nov.
12月	66.1	▲ 0.3	67.0	▲ 11.0	72.5	0.4	71.8	▲ 5.7	Dec.
平成22 年 1月	68.6	3.8	64.3	▲ 6.1	77.4	6.8	71.3	▲ 2.1	Jan. 2010
2月	66.8	▲ 2.6	65.2	▲ 3.4	76.7	▲ 0.9	76.9	1.7	Feb.
3月	67.6	1.2	70.2	2.8	77.0	0.4	88.0	4.9	Mar.
4月	69.2	2.4	71.0	2.5	77.9	1.2	84.5	3.4	Apr.
5月	68.5	▲ 1.0	66.1	3.0	77.2	▲ 0.9	75.6	6.0	May
6月	69.4	1.3	69.1	3.8	78.2	1.3	75.7	8.0	Jun.
7月	69.6	0.3	69.4	3.7	77.1	▲ 1.4	72.3	6.5	Jul.
8月	69.7	0.1	66.7	6.2	78.9	2.3	72.1	10.8	Aug.
9月	68.3	▲ 2.0	69.6	4.3	73.6	▲ 6.7	76.0	2.2	Sep.

	生産者在庫 Inventory				生産者在庫率 Inventory Ratio				
	季節調整済指数 Seasonal Adjustment Index		原指数 Original Index		季節調整済指数 Seasonal Adjustment Index		原指数 Original Index		
	前月(期)比 %Change From Previous Month(Quarter)		前年 (同月期)比 %Change From Previous Year		前月(期)比 %Change From Previous Month(Quarter)		前年 (同月期)比 %Change From Previous Year		
平成 19 年			94.7	▲ 1.0			99.0	0.8	C.Y. 2007
20 年			97.7	3.2			110.1	11.2	2008
21 年			84.8	▲ 13.2			125.9	14.4	2009
平成 19 年度			89.3	▲ 0.9			100.0	2.4	F.Y. 2007
20 年度			88.0	▲ 1.5			117.2	17.2	2008
21 年度			75.5	▲ 14.2			120.5	2.8	2009
平成21 年 期	83.8	▲ 3.7	84.1	▲ 8.8	126.5	▲ 1.5	130.9	13.4	Q3 2009
期	81.5	▲ 2.7	84.8	▲ 13.2	119.8	▲ 5.3	124.5	▲ 1.0	Q4
平成22 年 期	77.4	▲ 5.0	75.5	▲ 14.2	107.3	▲ 10.4	107.2	▲ 16.7	Q1 2010
期	74.6	▲ 3.6	71.8	▲ 14.3	100.2	▲ 6.6	93.1	▲ 22.1	Q2
期	73.9	▲ 0.9	74.1	▲ 11.9	99.4	▲ 0.8	102.6	▲ 21.6	Q3
平成21 年 7月	85.8	▲ 1.4	84.3	▲ 6.6	127.2	▲ 0.3	131.2	16.5	Jul. 2009
8月	84.7	▲ 1.3	85.3	▲ 8.3	128.7	1.2	141.5	13.6	Aug.
9月	83.8	▲ 1.1	84.1	▲ 8.8	123.6	▲ 4.0	120.0	10.0	Sep.
10月	82.6	▲ 1.4	83.2	▲ 10.7	121.2	▲ 1.9	118.7	3.8	Oct.
11月	82.2	▲ 0.5	84.5	▲ 11.6	121.8	0.5	128.6	0.3	Nov.
12月	81.5	▲ 0.9	84.8	▲ 13.2	116.4	▲ 4.4	126.2	▲ 6.4	Dec.
平成22 年 1月	81.1	▲ 0.5	85.3	▲ 13.0	111.3	▲ 4.4	122.6	▲ 11.4	Jan. 2010
2月	79.6	▲ 1.8	81.8	▲ 13.5	109.0	▲ 2.1	109.8	▲ 16.7	Feb.
3月	77.4	▲ 2.8	75.5	▲ 14.2	101.6	▲ 6.8	89.3	▲ 23.0	Mar.
4月	76.0	▲ 1.8	73.0	▲ 14.0	100.8	▲ 0.8	89.0	▲ 21.0	Apr.
5月	75.8	▲ 0.3	72.4	▲ 13.9	102.2	1.4	95.4	▲ 21.5	May
6月	74.6	▲ 1.6	71.8	▲ 14.3	97.5	▲ 4.6	95.0	▲ 23.6	Jun.
7月	74.4	▲ 0.3	73.1	▲ 13.3	99.5	2.1	102.6	▲ 21.8	Jul.
8月	74.4	0.0	74.9	▲ 12.2	96.2	▲ 3.3	105.7	▲ 25.3	Aug.
9月	73.9	▲ 0.7	74.1	▲ 11.9	102.6	6.7	99.6	▲ 17.0	Sep.

17. その他工業 ; Other manufacturing

平成17年 = 100
index,2005= 100

	生産 Production				生産者出荷 Shipments				
	季節調整済指数 Seasonal Adjustment Index		原指数 Original Index		季節調整済指数 Seasonal Adjustment Index		原指数 Original Index		
	前月(期)比 %Change From Previous Month(Quarter)		前年 (同月期)比 %Change From Previous Year		前月(期)比 %Change From Previous Month(Quarter)		前年 (同月期)比 %Change From Previous Year		
平成 19 年			106.5	2.2			105.4	2.3	C.Y. 2007
20 年			103.0	▲ 3.3			99.5	▲ 5.6	2008
21 年			80.8	▲ 21.6			78.8	▲ 20.8	2009
平成 19 年度			106.1	0.4			104.4	0.0	F.Y. 2007
20 年度			96.2	▲ 9.3			92.9	▲ 11.0	2008
21 年度			83.0	▲ 13.7			80.9	▲ 12.9	2009
平成21 年 期	82.2	2.1	82.0	▲ 20.2	79.9	3.5	79.9	▲ 19.2	Q3 2009
期	80.9	▲ 1.6	86.0	▲ 16.1	80.3	0.5	84.3	▲ 13.1	Q4
平成22 年 期	89.0	10.0	86.8	▲ 11.0	86.7	8.0	85.2	10.8	Q1 2010
期	89.6	0.7	85.7	▲ 11.3	86.9	0.2	83.5	12.4	Q2
期	85.9	▲ 4.1	85.9	4.8	84.4	▲ 2.9	84.6	5.9	Q3
平成21 年 7月	82.0	0.5	83.8	▲ 19.6	79.2	0.9	81.2	▲ 20.5	Jul. 2009
8月	83.9	2.3	76.5	▲ 17.7	80.9	2.1	74.1	▲ 17.8	Aug.
9月	80.6	▲ 3.9	85.7	▲ 22.9	79.7	▲ 1.5	84.3	▲ 19.2	Sep.
10月	78.4	▲ 2.7	87.1	▲ 24.3	78.0	▲ 2.1	84.5	▲ 21.8	Oct.
11月	80.6	2.8	85.9	▲ 14.6	80.5	3.2	83.9	▲ 10.7	Nov.
12月	83.7	3.8	85.1	▲ 7.3	82.4	2.4	84.4	▲ 5.3	Dec.
平成22 年 1月	90.4	8.0	79.4	4.3	87.6	6.3	76.2	4.7	Jan. 2010
2月	87.8	▲ 2.9	85.4	11.3	85.1	▲ 2.9	82.4	9.7	Feb.
3月	88.9	1.3	95.6	17.0	87.3	2.6	97.0	17.3	Mar.
4月	89.6	0.8	87.4	12.8	86.5	▲ 0.9	85.2	13.9	Apr.
5月	90.3	0.8	81.1	12.2	87.4	1.0	78.5	13.3	May
6月	89.0	▲ 1.4	88.7	9.1	86.7	▲ 0.8	86.9	10.4	Jun.
7月	88.2	▲ 0.9	89.1	6.3	86.8	0.1	87.8	8.1	Jul.
8月	87.1	▲ 1.2	80.3	5.0	84.7	▲ 2.4	78.7	6.2	Aug.
9月	82.4	▲ 5.4	88.4	3.2	81.6	▲ 3.7	87.2	3.4	Sep.

	生産者在庫 Inventory				生産者在庫率 Inventory Ratio				
	季節調整済指数 Seasonal Adjustment Index		原指数 Original Index		季節調整済指数 Seasonal Adjustment Index		原指数 Original Index		
	前月(期)比 %Change From Previous Month(Quarter)		前年 (同月期)比 %Change From Previous Year		前月(期)比 %Change From Previous Month(Quarter)		前年 (同月期)比 %Change From Previous Year		
平成 19 年			103.7	4.0			104.7	4.9	C.Y. 2007
20 年			101.7	▲ 1.9			111.8	6.8	2008
21 年			88.7	▲ 12.8			134.4	20.2	2009
平成 19 年度			101.5	1.9			107.1	8.4	F.Y. 2007
20 年度			95.3	▲ 6.1			121.1	13.1	2008
21 年度			86.2	▲ 9.5			128.6	6.2	2009
平成21 年 期	90.5	▲ 3.1	89.9	▲ 9.7	129.9	▲ 6.5	127.3	16.4	Q3 2009
期	87.8	▲ 3.0	88.7	▲ 12.8	127.5	▲ 1.8	123.7	3.5	Q4
平成22 年 期	87.1	▲ 0.8	86.2	▲ 9.5	118.2	▲ 7.3	123.1	▲ 16.0	Q1 2010
期	89.5	2.8	88.6	▲ 4.1	122.8	3.9	123.9	▲ 11.6	Q2
期	88.6	▲ 1.0	88.0	▲ 2.1	123.9	0.9	121.4	▲ 4.6	Q3
平成21 年 7月	92.2	▲ 1.3	92.2	▲ 8.2	129.0	▲ 3.9	125.9	20.0	Jul. 2009
8月	92.0	▲ 0.2	90.8	▲ 7.7	130.7	1.3	135.2	15.6	Aug.
9月	90.5	▲ 1.6	89.9	▲ 9.7	130.0	▲ 0.5	120.8	13.7	Sep.
10月	90.0	▲ 0.6	90.5	▲ 9.0	130.3	0.2	122.8	14.0	Oct.
11月	89.2	▲ 0.9	90.5	▲ 12.1	129.1	▲ 0.9	127.2	2.3	Nov.
12月	87.8	▲ 1.6	88.7	▲ 12.8	123.1	▲ 4.6	121.2	▲ 4.1	Dec.
平成22 年 1月	88.1	0.3	90.0	▲ 12.0	120.9	▲ 1.8	136.5	▲ 11.2	Jan. 2010
2月	88.8	0.8	91.6	▲ 9.9	121.3	0.3	128.5	▲ 15.6	Feb.
3月	87.1	▲ 1.9	86.2	▲ 9.5	112.5	▲ 7.3	104.4	▲ 21.8	Mar.
4月	89.0	2.2	87.0	▲ 6.2	119.5	6.2	116.7	▲ 14.8	Apr.
5月	89.6	0.7	88.0	▲ 4.6	125.3	4.9	132.4	▲ 12.0	May
6月	89.5	▲ 0.1	88.6	▲ 4.1	123.6	▲ 1.4	122.6	▲ 7.9	Jun.
7月	88.8	▲ 0.8	88.8	▲ 3.7	122.0	▲ 1.3	119.0	▲ 5.5	Jul.
8月	89.7	1.0	88.5	▲ 2.5	124.0	1.6	128.2	▲ 5.2	Aug.
9月	88.6	▲ 1.2	88.0	▲ 2.1	125.8	1.5	116.9	▲ 3.2	Sep.

18. 資本財 ; Capital goods

平成17年 = 100
index,2005= 100

	生産 Production				生産者出荷 Shipments				
	季節調整済指数 Seasonal Adjustment Index		原指数 Original Index		季節調整済指数 Seasonal Adjustment Index		原指数 Original Index		
	前月(期)比 %Change From Previous Month(Quarter)		前年 (同月期)比 %Change From Previous Year		前月(期)比 %Change From Previous Month(Quarter)		前年 (同月期)比 %Change From Previous Year		
平成 19 年			107.2	3.0			109.1	3.0	C.Y. 2007
20 年			99.9	▲ 6.8			103.1	▲ 5.5	2008
21 年			66.0	▲ 33.9			69.2	▲ 32.9	2009
平成 19 年度			107.4	1.9			110.2	3.2	F.Y. 2007
20 年度			89.3	▲ 16.9			92.1	▲ 16.4	2008
21 年度			68.5	▲ 23.3			72.2	▲ 21.6	2009
平成21 年 期	64.3	3.2	65.4	▲ 35.1	67.7	3.8	69.7	▲ 32.5	Q3 2009
期	68.9	7.2	69.7	▲ 20.0	71.0	4.9	72.4	▲ 19.2	Q4
平成22 年 期	77.8	12.9	81.7	▲ 14.1	83.2	17.2	88.4	15.6	Q1 2010
期	82.6	6.2	75.8	32.7	87.3	4.9	78.2	34.1	Q2
期	84.1	1.8	85.8	31.2	85.5	▲ 2.1	88.2	26.5	Q3
平成21 年 7月	62.8	▲ 0.3	62.3	▲ 38.6	67.7	1.3	66.6	▲ 34.3	Jul. 2009
8月	63.9	1.8	57.8	▲ 34.8	65.9	▲ 2.7	59.2	▲ 35.4	Aug.
9月	66.2	3.6	76.0	▲ 32.3	69.4	5.3	83.3	▲ 28.7	Sep.
10月	66.6	0.6	65.1	▲ 30.2	70.8	2.0	70.8	▲ 24.4	Oct.
11月	69.0	3.6	68.9	▲ 18.0	70.3	▲ 0.7	70.4	▲ 19.1	Nov.
12月	71.1	3.0	75.2	▲ 10.5	72.0	2.4	76.1	▲ 13.5	Dec.
平成22 年 1月	74.5	4.8	66.7	0.2	79.1	9.9	71.5	3.9	Jan. 2010
2月	78.3	5.1	76.5	17.7	84.8	7.2	80.6	17.8	Feb.
3月	80.7	3.1	102.0	22.6	85.8	1.2	113.1	22.4	Mar.
4月	83.9	4.0	73.8	37.7	90.4	5.4	76.2	35.3	Apr.
5月	80.2	▲ 4.4	68.5	27.6	81.8	▲ 9.5	68.5	32.2	May
6月	83.8	4.5	85.2	32.9	89.8	9.8	89.8	34.4	Jun.
7月	84.4	0.7	82.6	32.6	88.1	▲ 1.9	85.9	29.0	Jul.
8月	85.2	0.9	78.2	35.3	83.0	▲ 5.8	75.2	27.0	Aug.
9月	82.7	▲ 2.9	96.6	27.1	85.5	3.0	103.5	24.2	Sep.

	生産者在庫 Inventory				生産者在庫率 Inventory Ratio				
	季節調整済指数 Seasonal Adjustment Index		原指数 Original Index		季節調整済指数 Seasonal Adjustment Index		原指数 Original Index		
	前月(期)比 %Change From Previous Month(Quarter)		前年 (同月期)比 %Change From Previous Year		前月(期)比 %Change From Previous Month(Quarter)		前年 (同月期)比 %Change From Previous Year		
平成 19 年			117.9	6.0			102.0	2.7	C.Y. 2007
20 年			116.4	▲ 1.3			114.4	12.2	2008
21 年			90.5	▲ 22.3			193.8	69.4	2009
平成 19 年度			108.0	6.3			102.8	3.6	F.Y. 2007
20 年度			100.2	▲ 7.2			137.4	33.7	2008
21 年度			77.1	▲ 23.1			175.7	27.9	2009
平成21 年 期	93.8	▲ 6.9	88.2	▲ 22.2	189.4	▲ 15.1	180.3	64.4	Q3 2009
期	89.1	▲ 5.0	90.5	▲ 22.3	165.7	▲ 12.5	163.7	18.0	Q4
平成22 年 期	83.6	▲ 6.2	77.1	▲ 23.1	119.2	▲ 28.1	121.8	▲ 37.3	Q1 2010
期	83.2	▲ 0.5	82.9	▲ 17.3	110.0	▲ 7.7	116.7	▲ 50.7	Q2
期	82.2	▲ 1.2	77.3	▲ 12.4	107.1	▲ 2.6	101.2	▲ 43.9	Q3
平成21 年 7月	100.0	▲ 0.7	103.2	▲ 15.9	203.9	▲ 2.9	207.6	85.0	Jul. 2009
8月	98.8	▲ 1.2	97.7	▲ 15.6	191.2	▲ 6.2	196.7	61.9	Aug.
9月	93.8	▲ 5.1	88.2	▲ 22.2	173.0	▲ 9.5	136.6	43.3	Sep.
10月	92.4	▲ 1.5	92.8	▲ 23.8	190.5	10.1	192.6	51.2	Oct.
11月	89.5	▲ 3.1	93.1	▲ 23.7	160.0	▲ 16.0	157.7	10.6	Nov.
12月	89.1	▲ 0.4	90.5	▲ 22.3	146.7	▲ 8.3	140.8	▲ 3.7	Dec.
平成22 年 1月	87.7	▲ 1.6	93.8	▲ 22.7	132.4	▲ 9.7	157.2	▲ 27.8	Jan. 2010
2月	87.2	▲ 0.6	94.3	▲ 21.0	121.6	▲ 8.2	131.3	▲ 39.5	Feb.
3月	83.6	▲ 4.1	77.1	▲ 23.1	103.5	▲ 14.9	76.8	▲ 48.2	Mar.
4月	84.1	0.6	78.3	▲ 19.6	111.5	7.7	116.8	▲ 49.1	Apr.
5月	83.7	▲ 0.5	81.9	▲ 19.5	112.8	1.2	127.9	▲ 53.0	May
6月	83.2	▲ 0.6	82.9	▲ 17.3	105.8	▲ 6.2	105.4	▲ 49.6	Jun.
7月	80.7	▲ 3.0	83.2	▲ 19.4	103.6	▲ 2.1	105.5	▲ 49.2	Jul.
8月	84.5	4.7	83.6	▲ 14.4	109.0	5.2	112.1	▲ 43.0	Aug.
9月	82.2	▲ 2.7	77.3	▲ 12.4	108.8	▲ 0.2	85.9	▲ 37.1	Sep.

19. 資本財(除. 輸送機械) ; Capital goods (excl.Transport equipment)

平成17年 = 100
index,2005= 100

	生産 Production				生産者出荷 Shipments				
	季節調整済指数 Seasonal Adjustment Index		原指数 Original Index		季節調整済指数 Seasonal Adjustment Index		原指数 Original Index		
	前月(期)比 %Change From Previous Month(Quarter)		前年 (同月期)比 %Change From Previous Year		前月(期)比 %Change From Previous Month(Quarter)		前年 (同月期)比 %Change From Previous Year		
平成 19 年			108.1	1.7			108.6	2.2	C.Y. 2007
20 年			98.0	▲ 9.3			98.9	▲ 8.9	2008
21 年			64.6	▲ 34.1			66.4	▲ 32.9	2009
平成 19 年度			107.5	0.1			108.4	1.2	F.Y. 2007
20 年度			88.2	▲ 18.0			89.3	▲ 17.6	2008
21 年度			65.9	▲ 25.3			67.6	▲ 24.3	2009
平成21 年 期	61.2	0.0	62.2	▲ 36.5	63.5	0.6	65.2	▲ 34.4	Q3 2009
期	65.7	7.4	65.6	▲ 22.6	66.6	4.9	66.2	▲ 21.4	Q4
平成22 年 期	74.3	13.1	80.3	6.9	76.1	14.3	83.3	5.8	Q1 2010
期	79.7	7.3	72.3	30.5	81.7	7.4	72.2	29.6	Q2
期	82.8	3.9	84.2	35.4	83.1	1.7	85.7	31.4	Q3
平成21 年 7月	59.8	▲ 2.3	57.5	▲ 39.9	61.5	▲ 1.9	57.7	▲ 39.0	Jul. 2009
8月	60.8	1.7	55.4	▲ 36.5	63.6	3.4	58.9	▲ 33.4	Aug.
9月	63.1	3.8	73.7	▲ 33.6	65.5	3.0	79.1	▲ 31.3	Sep.
10月	63.2	0.2	59.4	▲ 32.6	65.0	▲ 0.8	60.3	▲ 30.0	Oct.
11月	65.3	3.3	63.7	▲ 21.7	66.8	2.8	64.7	▲ 19.9	Nov.
12月	68.5	4.9	73.6	▲ 13.3	68.0	1.8	73.5	▲ 14.3	Dec.
平成22 年 1月	69.4	1.3	62.7	▲ 7.7	70.3	3.4	62.7	▲ 7.1	Jan. 2010
2月	75.8	9.2	73.9	10.5	78.9	12.2	76.1	11.3	Feb.
3月	77.8	2.6	104.2	15.1	79.0	0.1	111.1	11.0	Mar.
4月	80.9	4.0	70.6	32.0	82.5	4.4	70.2	30.0	Apr.
5月	77.2	▲ 4.6	64.7	26.4	78.4	▲ 5.0	63.6	24.2	May
6月	81.1	5.1	81.6	32.5	84.1	7.3	82.9	34.1	Jun.
7月	82.9	2.2	78.6	36.7	83.9	▲ 0.2	78.0	35.2	Jul.
8月	83.9	1.2	77.5	39.9	82.7	▲ 1.4	77.3	31.2	Aug.
9月	81.5	▲ 2.9	96.6	31.1	82.8	0.1	101.7	28.6	Sep.

	生産者在庫 Inventory				生産者在庫率 Inventory Ratio				
	季節調整済指数 Seasonal Adjustment Index		原指数 Original Index		季節調整済指数 Seasonal Adjustment Index		原指数 Original Index		
	前月(期)比 %Change From Previous Month(Quarter)		前年 (同月期)比 %Change From Previous Year		前月(期)比 %Change From Previous Month(Quarter)		前年 (同月期)比 %Change From Previous Year		
平成 19 年			119.0	5.9			103.9	4.8	C.Y. 2007
20 年			123.3	3.6			118.4	14.0	2008
21 年			96.0	▲ 22.1			221.4	87.0	2009
平成 19 年度			109.9	3.3			105.3	5.4	F.Y. 2007
20 年度			114.7	4.4			145.6	38.3	2008
21 年度			81.2	▲ 29.2			201.3	38.3	2009
平成21 年 期	102.8	▲ 8.7	94.7	▲ 14.6	218.2	▲ 15.5	206.8	82.8	Q3 2009
期	94.9	▲ 7.7	96.0	▲ 22.1	189.2	▲ 13.3	187.2	29.0	Q4
平成22 年 期	85.7	▲ 9.7	81.2	▲ 29.2	131.9	▲ 30.3	133.1	▲ 37.7	Q1 2010
期	84.9	▲ 0.9	86.0	▲ 24.6	117.9	▲ 10.6	126.7	▲ 54.4	Q2
期	86.6	2.0	79.8	▲ 15.7	115.1	▲ 2.4	108.1	▲ 47.7	Q3
平成21 年 7月	110.9	▲ 1.5	114.9	▲ 6.1	235.5	▲ 3.9	244.3	108.3	Jul. 2009
8月	107.1	▲ 3.4	106.7	▲ 9.9	215.8	▲ 8.4	220.9	73.9	Aug.
9月	102.8	▲ 4.0	94.7	▲ 14.6	203.3	▲ 5.8	155.2	63.5	Sep.
10月	101.2	▲ 1.6	98.0	▲ 16.8	227.1	11.7	226.8	74.5	Oct.
11月	96.6	▲ 4.5	96.5	▲ 21.3	184.0	▲ 19.0	177.4	19.9	Nov.
12月	94.9	▲ 1.8	96.0	▲ 22.1	156.5	▲ 14.9	157.5	0.1	Dec.
平成22 年 1月	91.8	▲ 3.3	97.7	▲ 25.4	147.5	▲ 5.8	172.2	▲ 27.2	Jan. 2010
2月	91.3	▲ 0.5	99.2	▲ 24.8	137.2	▲ 7.0	145.2	▲ 38.9	Feb.
3月	85.7	▲ 6.1	81.2	▲ 29.2	111.1	▲ 19.0	81.8	▲ 51.0	Mar.
4月	86.3	0.7	82.8	▲ 26.6	121.5	9.4	129.6	▲ 51.7	Apr.
5月	83.9	▲ 2.8	83.3	▲ 27.4	119.1	▲ 2.0	135.6	▲ 57.2	May
6月	84.9	1.2	86.0	▲ 24.6	113.1	▲ 5.0	114.9	▲ 53.8	Jun.
7月	83.0	▲ 2.2	86.0	▲ 25.2	110.7	▲ 2.1	114.8	▲ 53.0	Jul.
8月	88.9	7.1	88.6	▲ 17.0	116.6	5.3	119.4	▲ 45.9	Aug.
9月	86.6	▲ 2.6	79.8	▲ 15.7	117.9	1.1	90.0	▲ 42.0	Sep.

20. 建設財 ; Construction goods

平成17年 = 100
index,2005= 100

	生産 Production				生産者出荷 Shipments				
	季節調整済指数 Seasonal Adjustment Index		原指数 Original Index		季節調整済指数 Seasonal Adjustment Index		原指数 Original Index		
	前月(期)比 %Change From Previous Month(Quarter)		前年 (同月期)比 %Change From Previous Year		前月(期)比 %Change From Previous Month(Quarter)		前年 (同月期)比 %Change From Previous Year		
平成 19 年			95.4	▲ 3.5			95.6	▲ 3.6	C.Y. 2007
20 年			90.6	▲ 5.0			91.1	▲ 4.7	2008
21 年			77.3	▲ 14.7			78.0	▲ 14.4	2009
平成 19 年度			93.9	▲ 5.0			94.4	▲ 4.7	F.Y. 2007
20 年度			87.3	▲ 7.0			87.5	▲ 7.3	2008
21 年度			77.1	▲ 11.7			77.8	▲ 11.1	2009
平成21 年 期	77.1	▲ 0.3	77.1	▲ 14.7	77.8	0.4	78.1	▲ 14.1	Q3 2009
期	75.8	▲ 1.7	80.3	▲ 12.4	76.9	▲ 1.2	81.2	▲ 10.8	Q4
平成22 年 期	79.1	4.4	77.5	▲ 0.8	79.5	3.4	79.4	▲ 1.1	Q1 2010
期	79.2	0.1	75.4	2.4	80.3	1.0	74.9	3.6	Q2
期	77.8	▲ 1.8	78.1	1.3	80.7	0.5	81.3	4.1	Q3
平成21 年 7月	77.3	0.4	79.3	▲ 15.0	78.0	0.6	80.4	▲ 15.1	Jul. 2009
8月	77.3	0.0	71.8	▲ 13.5	77.8	▲ 0.3	71.8	▲ 13.3	Aug.
9月	76.8	▲ 0.6	80.3	▲ 15.4	77.7	▲ 0.1	82.2	▲ 13.7	Sep.
10月	76.4	▲ 0.5	82.4	▲ 15.7	77.0	▲ 0.9	81.0	▲ 15.6	Oct.
11月	75.4	▲ 1.3	79.7	▲ 11.7	77.0	0.0	81.2	▲ 8.4	Nov.
12月	75.7	0.4	78.7	▲ 9.5	76.8	▲ 0.3	81.4	▲ 7.8	Dec.
平成22 年 1月	79.0	4.4	71.5	▲ 7.0	81.0	5.5	73.3	▲ 6.7	Jan. 2010
2月	80.3	1.6	76.5	▲ 0.4	80.3	▲ 0.9	77.3	0.7	Feb.
3月	78.0	▲ 2.9	84.6	5.1	77.3	▲ 3.7	87.7	2.7	Mar.
4月	78.6	0.8	73.8	1.2	79.7	3.1	73.6	2.5	Apr.
5月	80.5	2.4	73.1	4.3	82.3	3.3	72.4	6.5	May
6月	78.4	▲ 2.6	79.2	1.8	79.0	▲ 4.0	78.6	1.9	Jun.
7月	77.4	▲ 1.3	78.4	▲ 1.1	78.3	▲ 0.9	79.3	▲ 1.4	Jul.
8月	78.6	1.6	73.9	2.9	80.7	3.1	75.8	5.6	Aug.
9月	77.5	▲ 1.4	82.1	2.2	83.0	2.9	88.9	8.2	Sep.

	生産者在庫 Inventory				生産者在庫率 Inventory Ratio				
	季節調整済指数 Seasonal Adjustment Index		原指数 Original Index		季節調整済指数 Seasonal Adjustment Index		原指数 Original Index		
	前月(期)比 %Change From Previous Month(Quarter)		前年 (同月期)比 %Change From Previous Year		前月(期)比 %Change From Previous Month(Quarter)		前年 (同月期)比 %Change From Previous Year		
平成 19 年			101.3	2.3			105.3	5.7	C.Y. 2007
20 年			99.8	▲ 1.5			112.2	6.6	2008
21 年			96.9	▲ 2.9			123.9	10.4	2009
平成 19 年度			93.2	0.0			107.6	8.7	F.Y. 2007
20 年度			92.6	▲ 0.6			117.1	8.8	2008
21 年度			95.2	2.8			121.7	3.9	2009
平成21 年 期	95.5	▲ 0.3	95.7	▲ 1.7	121.7	▲ 3.1	123.3	7.7	Q3 2009
期	95.1	▲ 0.4	96.9	▲ 2.9	121.9	0.2	115.6	1.8	Q4
平成22 年 期	99.7	4.8	95.2	2.8	117.2	▲ 3.9	115.6	▲ 7.2	Q1 2010
期	98.9	▲ 0.8	99.3	3.3	117.9	0.6	124.1	▲ 6.1	Q2
期	96.8	▲ 2.1	97.0	1.4	118.1	0.2	119.6	▲ 3.0	Q3
平成21 年 7月	95.7	▲ 0.1	96.6	▲ 0.6	121.3	▲ 1.7	120.5	11.5	Jul. 2009
8月	96.2	0.5	97.3	▲ 0.8	122.1	0.7	132.8	5.6	Aug.
9月	95.5	▲ 0.7	95.7	▲ 1.7	121.7	▲ 0.3	116.7	6.6	Sep.
10月	95.0	▲ 0.5	96.8	▲ 2.4	123.1	1.2	116.1	7.3	Oct.
11月	95.5	0.5	97.8	▲ 3.6	122.8	▲ 0.2	116.5	0.5	Nov.
12月	95.1	▲ 0.4	96.9	▲ 2.9	119.8	▲ 2.4	114.1	▲ 2.1	Dec.
平成22 年 1月	95.0	▲ 0.1	95.7	▲ 2.8	117.3	▲ 2.1	121.9	▲ 3.7	Jan. 2010
2月	97.3	2.4	96.3	▲ 1.2	117.3	0.0	117.7	▲ 7.8	Feb.
3月	99.7	2.5	95.2	2.8	117.1	▲ 0.2	107.3	▲ 10.2	Mar.
4月	98.8	▲ 0.9	96.0	3.7	115.9	▲ 1.0	120.8	▲ 6.2	Apr.
5月	99.0	0.2	97.9	3.3	120.6	4.1	131.8	▲ 7.1	May
6月	98.9	▲ 0.1	99.3	3.3	117.1	▲ 2.9	119.6	▲ 5.2	Jun.
7月	98.1	▲ 0.8	99.0	2.5	120.4	2.8	119.6	▲ 0.7	Jul.
8月	97.4	▲ 0.7	98.5	1.2	115.5	▲ 4.1	125.7	▲ 5.3	Aug.
9月	96.8	▲ 0.6	97.0	1.4	118.5	2.6	113.6	▲ 2.7	Sep.

21. 耐久消費財 ; Durable consumer goods

	生産 Production				生産者出荷 Shipments				
	季節調整済指数 Seasonal Adjustment Index		原指数 Original Index		季節調整済指数 Seasonal Adjustment Index		原指数 Original Index		
	前月(期)比 %Change From Previous Month(Quarter)		前年 (同月期)比 %Change From Previous Year		前月(期)比 %Change From Previous Month(Quarter)		前年 (同月期)比 %Change From Previous Year		
平成 19 年			112.3	3.5			114.1	5.1	C.Y. 2007
20 年			109.0	▲ 2.9			112.7	▲ 1.2	2008
21 年			77.6	▲ 28.8			81.9	▲ 27.3	2009
平成 19 年度			113.9	4.6			116.0	5.7	F.Y. 2007
20 年度			94.9	▲ 16.7			99.0	▲ 14.7	2008
21 年度			85.2	▲ 10.2			89.9	▲ 9.2	2009
平成21 年 期	81.8	8.3	81.3	▲ 24.2	85.5	10.2	86.1	▲ 23.4	Q3 2009
期	87.5	7.0	94.4	▲ 4.2	93.0	8.8	99.5	▲ 1.7	Q4
平成22 年 期	96.1	9.8	92.7	49.0	101.5	9.1	100.9	46.4	Q1 2010
期	94.2	▲ 2.0	89.8	24.2	99.8	▲ 1.7	93.7	28.2	Q2
期	93.5	▲ 0.7	93.4	14.9	102.0	2.2	102.8	19.4	Q3
平成21 年 7月	79.5	1.1	86.0	▲ 29.1	83.7	0.4	89.2	▲ 27.5	Jul. 2009
8月	81.5	2.5	67.3	▲ 23.3	85.2	1.8	71.9	▲ 23.3	Aug.
9月	84.5	3.7	90.6	▲ 19.8	87.5	2.7	97.2	▲ 19.2	Sep.
10月	84.6	0.1	93.3	▲ 17.3	89.5	2.3	93.4	▲ 14.2	Oct.
11月	88.0	4.0	98.3	▲ 1.4	93.5	4.5	101.6	▲ 0.4	Nov.
12月	90.0	2.3	91.6	10.4	96.0	2.7	103.5	11.5	Dec.
平成22 年 1月	97.0	7.8	82.2	28.0	98.7	2.8	84.0	36.1	Jan. 2010
2月	95.9	▲ 1.1	93.2	62.1	101.7	3.0	99.0	49.8	Feb.
3月	95.4	▲ 0.5	102.6	57.8	104.2	2.5	119.6	51.4	Mar.
4月	94.1	▲ 1.4	85.2	36.1	100.5	▲ 3.6	88.7	44.0	Apr.
5月	96.6	2.7	84.0	22.4	98.2	▲ 2.3	84.9	23.2	May
6月	91.8	▲ 5.0	100.1	16.8	100.8	2.6	107.4	20.9	Jun.
7月	93.1	1.4	98.3	14.3	101.4	0.6	106.3	19.2	Jul.
8月	94.3	1.3	79.7	18.4	104.3	2.9	89.5	24.5	Aug.
9月	93.2	▲ 1.2	102.2	12.8	100.4	▲ 3.7	112.6	15.8	Sep.

	生産者在庫 Inventory				生産者在庫率 Inventory Ratio				
	季節調整済指数 Seasonal Adjustment Index		原指数 Original Index		季節調整済指数 Seasonal Adjustment Index		原指数 Original Index		
	前月(期)比 %Change From Previous Month(Quarter)		前年 (同月期)比 %Change From Previous Year		前月(期)比 %Change From Previous Month(Quarter)		前年 (同月期)比 %Change From Previous Year		
平成 19 年			105.7	▲ 2.8			98.3	▲ 3.3	C.Y. 2007
20 年			102.7	▲ 2.8			101.0	2.7	2008
21 年			81.1	▲ 21.0			100.9	▲ 0.1	2009
平成 19 年度			93.9	6.0			98.0	▲ 2.4	F.Y. 2007
20 年度			68.6	▲ 26.9			111.4	13.7	2008
21 年度			71.2	3.8			89.3	▲ 19.8	2009
平成21 年 期	80.7	1.4	73.8	▲ 24.6	88.8	▲ 9.4	84.9	▲ 14.2	Q3 2009
期	79.5	▲ 1.5	81.1	▲ 21.0	84.1	▲ 5.3	86.4	▲ 26.1	Q4
平成22 年 期	85.0	6.9	71.2	3.8	86.5	2.9	90.6	▲ 33.8	Q1 2010
期	96.3	13.3	94.0	21.0	91.1	5.3	88.7	▲ 6.9	Q2
期	100.0	3.8	91.4	23.8	90.1	▲ 1.1	85.9	1.2	Q3
平成21 年 7月	79.9	0.4	80.5	▲ 27.7	87.6	1.2	84.4	▲ 14.7	Jul. 2009
8月	80.1	0.3	79.6	▲ 24.6	88.3	0.8	96.7	▲ 15.2	Aug.
9月	80.7	0.7	73.8	▲ 24.6	90.5	2.5	73.6	▲ 12.4	Sep.
10月	79.8	▲ 1.1	88.2	▲ 26.2	85.6	▲ 5.4	86.8	▲ 22.5	Oct.
11月	80.6	1.0	95.1	▲ 20.6	84.8	▲ 0.9	91.3	▲ 24.6	Nov.
12月	79.5	▲ 1.4	81.1	▲ 21.0	81.9	▲ 3.4	81.0	▲ 31.2	Dec.
平成22 年 1月	90.4	13.7	94.1	▲ 15.2	89.1	8.8	113.5	▲ 38.2	Jan. 2010
2月	93.2	3.1	99.2	3.2	87.2	▲ 2.1	98.0	▲ 31.8	Feb.
3月	85.0	▲ 8.8	71.2	3.8	83.2	▲ 4.6	60.2	▲ 27.6	Mar.
4月	87.5	2.9	79.4	5.9	87.7	5.4	83.0	▲ 18.6	Apr.
5月	91.4	4.5	88.2	14.0	95.3	8.7	98.3	▲ 4.3	May
6月	96.3	5.4	94.0	21.0	90.4	▲ 5.1	84.8	4.4	Jun.
7月	95.5	▲ 0.8	96.2	19.5	90.0	▲ 0.4	86.7	2.7	Jul.
8月	96.3	0.8	95.7	20.2	86.8	▲ 3.6	95.0	▲ 1.8	Aug.
9月	100.0	3.8	91.4	23.8	93.6	7.8	76.1	3.4	Sep.

22. 非耐久消費財 ; Non-durable consumer goods

平成17年 = 100
index,2005= 100

	生産 Production				生産者出荷 Shipments				
	季節調整済指数 Seasonal Adjustment Index		原指数 Original Index		季節調整済指数 Seasonal Adjustment Index		原指数 Original Index		
	前月(期)比 %Change From Previous Month(Quarter)		前年 (同月期)比 %Change From Previous Year		前月(期)比 %Change From Previous Month(Quarter)		前年 (同月期)比 %Change From Previous Year		
平成 19 年			103.3	1.2			101.7	1.1	C.Y. 2007
20 年			103.9	0.6			101.4	▲ 0.3	2008
21 年			102.9	▲ 1.0			101.8	0.4	2009
平成 19 年度			103.5	1.2			101.8	1.0	F.Y. 2007
20 年度			103.0	▲ 0.5			101.0	▲ 0.8	2008
21 年度			102.5	▲ 0.5			101.7	0.7	2009
平成21 年 期	103.2	▲ 1.4	104.3	▲ 1.8	102.4	0.0	103.3	0.2	Q3 2009
期	103.8	0.6	109.1	▲ 0.1	102.7	0.3	107.7	1.7	Q4
平成22 年 期	99.3	▲ 4.3	92.2	▲ 1.6	99.7	▲ 2.9	92.9	▲ 0.7	Q1 2010
期	104.5	5.2	104.3	▲ 0.1	103.1	3.4	103.6	0.8	Q2
期	103.3	▲ 1.1	105.1	0.8	104.8	1.6	106.1	2.7	Q3
平成21 年 7月	102.5	▲ 3.2	109.5	▲ 1.9	101.6	▲ 1.2	105.9	▲ 0.9	Jul. 2009
8月	103.7	1.2	98.6	▲ 0.3	102.7	1.1	100.3	1.2	Aug.
9月	103.3	▲ 0.4	104.9	▲ 3.0	103.0	0.3	103.8	0.4	Sep.
10月	102.0	▲ 1.3	108.5	▲ 6.9	102.4	▲ 0.6	105.4	▲ 2.4	Oct.
11月	104.4	2.4	107.9	3.8	102.9	0.5	103.3	3.6	Nov.
12月	104.9	0.5	110.8	3.6	102.8	▲ 0.1	114.3	3.9	Dec.
平成22 年 1月	101.5	▲ 3.2	84.4	▲ 1.9	100.7	▲ 2.0	83.5	▲ 1.8	Jan. 2010
2月	95.0	▲ 6.4	87.3	▲ 4.3	97.9	▲ 2.8	88.6	▲ 1.8	Feb.
3月	101.5	6.8	104.8	1.0	100.6	2.8	106.5	0.9	Mar.
4月	101.8	0.3	103.4	▲ 0.7	102.7	2.1	105.5	2.0	Apr.
5月	104.1	2.3	96.2	▲ 1.5	102.0	▲ 0.7	96.3	▲ 1.5	May
6月	107.6	3.4	113.2	1.6	104.5	2.5	108.9	1.7	Jun.
7月	103.8	▲ 3.5	109.0	▲ 0.5	104.3	▲ 0.2	107.2	1.2	Jul.
8月	104.5	0.7	101.0	2.4	103.6	▲ 0.7	102.6	2.3	Aug.
9月	101.7	▲ 2.7	105.2	0.3	106.4	2.7	108.4	4.4	Sep.

	生産者在庫 Inventory				生産者在庫率 Inventory Ratio				
	季節調整済指数 Seasonal Adjustment Index		原指数 Original Index		季節調整済指数 Seasonal Adjustment Index		原指数 Original Index		
	前月(期)比 %Change From Previous Month(Quarter)		前年 (同月期)比 %Change From Previous Year		前月(期)比 %Change From Previous Month(Quarter)		前年 (同月期)比 %Change From Previous Year		
平成 19 年			93.3	4.4			96.8	▲ 2.3	C.Y. 2007
20 年			92.4	▲ 1.0			102.2	5.6	2008
21 年			91.4	▲ 1.1			108.0	5.7	2009
平成 19 年度			94.9	4.1			98.0	▲ 0.3	F.Y. 2007
20 年度			95.0	0.1			103.8	5.9	2008
21 年度			96.1	1.2			109.2	5.2	2009
平成21 年 期	94.7	▲ 1.9	94.8	▲ 0.8	107.8	▲ 0.6	109.7	3.6	Q3 2009
期	95.5	0.8	91.4	▲ 1.1	109.5	1.6	107.0	4.1	Q4
平成22 年 期	97.8	2.4	96.1	1.2	110.8	1.2	114.3	4.3	Q1 2010
期	104.2	6.5	102.8	8.0	115.2	4.0	112.5	6.3	Q2
期	93.5	▲ 10.3	93.6	▲ 1.3	107.5	▲ 6.7	109.5	▲ 0.2	Q3
平成21 年 7月	96.1	▲ 0.4	99.1	0.3	107.2	0.6	110.6	6.2	Jul. 2009
8月	95.0	▲ 1.1	95.0	▲ 1.7	109.7	2.3	112.6	1.3	Aug.
9月	94.7	▲ 0.3	94.8	▲ 0.8	106.6	▲ 2.8	106.0	3.5	Sep.
10月	93.0	▲ 1.8	95.8	▲ 2.2	105.9	▲ 0.7	104.3	1.5	Oct.
11月	95.2	2.4	100.0	▲ 1.0	112.2	5.9	118.2	6.5	Nov.
12月	95.5	0.3	91.4	▲ 1.1	110.5	▲ 1.5	98.6	4.3	Dec.
平成22 年 1月	97.6	2.2	96.5	1.0	111.3	0.7	124.8	6.0	Jan. 2010
2月	98.2	0.6	98.9	0.9	111.1	▲ 0.2	118.1	4.1	Feb.
3月	97.8	▲ 0.4	96.1	1.2	109.9	▲ 1.1	99.9	2.4	Mar.
4月	100.1	2.4	99.2	3.3	106.8	▲ 2.8	99.3	▲ 2.0	Apr.
5月	104.0	3.9	101.2	8.6	119.8	12.2	120.4	9.0	May
6月	104.2	0.2	102.8	8.0	118.9	▲ 0.8	117.9	11.5	Jun.
7月	101.9	▲ 2.2	105.1	6.1	114.5	▲ 3.7	118.1	6.8	Jul.
8月	104.3	2.4	104.3	9.8	114.0	▲ 0.4	117.0	3.9	Aug.
9月	93.5	▲ 10.4	93.6	▲ 1.3	94.0	▲ 17.5	93.5	▲ 11.8	Sep.

23. 生産財 ; Producer goods

平成17年 = 100
index,2005= 100

	生産 Production				生産者出荷 Shipments				
	季節調整済指数 Seasonal Adjustment Index		原指数 Original Index		季節調整済指数 Seasonal Adjustment Index		原指数 Original Index		
	前月(期)比 %Change From Previous Month(Quarter)		前年 (同月期)比 %Change From Previous Year		前月(期)比 %Change From Previous Month(Quarter)		前年 (同月期)比 %Change From Previous Year		
平成 19 年			109.0	3.9			108.3	3.7	C.Y. 2007
20 年			105.6	▲ 3.1			104.3	▲ 3.7	2008
21 年			81.8	▲ 22.5			82.2	▲ 21.2	2009
平成 19 年度			109.9	3.8			109.2	3.8	F.Y. 2007
20 年度			94.7	▲ 13.8			94.2	▲ 13.7	2008
21 年度			88.8	▲ 6.2			88.7	▲ 5.8	2009
平成21 年 期	85.3	8.4	88.3	▲ 18.4	85.2	7.4	88.2	▲ 17.7	Q3 2009
期	91.6	7.4	95.2	0.2	91.3	7.2	94.5	0.7	Q4
平成22 年 期	100.7	9.9	95.2	42.1	100.0	9.5	95.0	37.1	Q1 2010
期	100.2	▲ 0.5	97.4	27.2	99.8	▲ 0.2	96.7	25.7	Q2
期	96.9	▲ 3.3	100.7	14.0	96.5	▲ 3.3	100.3	13.7	Q3
平成21 年 7月	83.5	2.2	88.5	▲ 21.8	83.4	1.6	88.2	▲ 21.4	Jul. 2009
8月	85.2	2.0	82.8	▲ 17.6	85.0	1.9	82.2	▲ 17.0	Aug.
9月	87.2	2.3	93.5	▲ 15.8	87.2	2.6	94.2	▲ 14.8	Sep.
10月	88.5	1.5	94.9	▲ 11.0	88.8	1.8	94.3	▲ 10.4	Oct.
11月	91.5	3.4	95.0	0.5	91.0	2.5	93.4	1.9	Nov.
12月	94.8	3.6	95.7	14.2	94.1	3.4	95.9	13.6	Dec.
平成22 年 1月	101.0	6.5	90.8	33.7	100.6	6.9	89.3	31.3	Jan. 2010
2月	100.8	▲ 0.2	92.2	47.8	99.0	▲ 1.6	91.0	40.9	Feb.
3月	100.2	▲ 0.6	102.7	45.3	100.4	1.4	104.8	39.4	Mar.
4月	100.9	0.7	96.3	34.1	100.6	0.2	96.2	32.1	Apr.
5月	100.9	0.0	94.0	27.5	100.7	0.1	92.5	26.7	May
6月	98.7	▲ 2.2	101.8	20.8	98.1	▲ 2.6	101.5	19.4	Jun.
7月	98.3	▲ 0.4	103.1	16.5	97.7	▲ 0.4	101.9	15.5	Jul.
8月	97.2	▲ 1.1	95.5	15.3	97.1	▲ 0.6	95.2	15.8	Aug.
9月	95.2	▲ 2.1	103.4	10.6	94.7	▲ 2.5	103.9	10.3	Sep.

	生産者在庫 Inventory				生産者在庫率 Inventory Ratio				
	季節調整済指数 Seasonal Adjustment Index		原指数 Original Index		季節調整済指数 Seasonal Adjustment Index		原指数 Original Index		
	前月(期)比 %Change From Previous Month(Quarter)		前年 (同月期)比 %Change From Previous Year		前月(期)比 %Change From Previous Month(Quarter)		前年 (同月期)比 %Change From Previous Year		
平成 19 年			103.8	0.6			100.3	0.1	C.Y. 2007
20 年			114.7	10.5			109.9	9.6	2008
21 年			96.4	▲ 16.0			133.5	21.5	2009
平成 19 年度			103.5	0.2			100.1	▲ 0.2	F.Y. 2007
20 年度			101.8	▲ 1.6			126.3	26.2	2008
21 年度			94.2	▲ 7.5			119.1	▲ 5.7	2009
平成21 年 期	97.5	▲ 2.3	96.4	▲ 11.1	124.5	▲ 9.1	119.4	12.1	Q3 2009
期	95.5	▲ 2.1	96.4	▲ 16.0	112.3	▲ 9.8	109.3	▲ 14.7	Q4
平成22 年 期	96.3	0.8	94.2	▲ 7.5	103.7	▲ 7.7	110.0	▲ 34.3	Q1 2010
期	98.6	2.4	97.4	▲ 1.2	105.3	1.5	106.0	▲ 23.1	Q2
期	101.1	2.5	99.9	3.6	110.6	5.0	105.9	▲ 11.3	Q3
平成21 年 7月	98.3	▲ 1.5	97.4	▲ 8.7	126.6	▲ 2.2	119.1	19.9	Jul. 2009
8月	98.4	0.1	99.1	▲ 8.9	126.0	▲ 0.5	128.2	11.8	Aug.
9月	97.5	▲ 0.9	96.4	▲ 11.1	120.9	▲ 4.0	110.8	5.0	Sep.
10月	96.2	▲ 1.3	95.6	▲ 13.2	116.2	▲ 3.9	109.2	▲ 1.8	Oct.
11月	96.2	0.0	97.3	▲ 15.1	113.6	▲ 2.2	111.3	▲ 14.6	Nov.
12月	95.5	▲ 0.7	96.4	▲ 16.0	107.2	▲ 5.6	107.4	▲ 24.8	Dec.
平成22 年 1月	95.3	▲ 0.2	98.7	▲ 13.5	104.8	▲ 2.2	117.8	▲ 33.3	Jan. 2010
2月	97.1	1.9	99.6	▲ 9.8	106.2	1.3	116.7	▲ 35.3	Feb.
3月	96.3	▲ 0.8	94.2	▲ 7.5	100.0	▲ 5.8	95.6	▲ 34.1	Mar.
4月	96.3	0.0	94.2	▲ 4.8	102.1	2.1	103.0	▲ 27.9	Apr.
5月	98.5	2.3	98.1	▲ 2.9	107.1	4.9	111.7	▲ 23.3	May
6月	98.6	0.1	97.4	▲ 1.2	106.8	▲ 0.3	103.2	▲ 17.6	Jun.
7月	98.3	▲ 0.3	97.4	0.0	109.5	2.5	103.0	▲ 13.5	Jul.
8月	99.1	0.8	99.8	0.7	109.4	▲ 0.1	111.3	▲ 13.2	Aug.
9月	101.1	2.0	99.9	3.6	112.8	3.1	103.4	▲ 6.7	Sep.

業種・財別 生産・出荷・在庫・在庫率 指数

分類	生産 Production						生産者出荷 Shipments							
	季節調整済指数 Seasonal Adjustment Index			原指数 Original Index			季節調整済指数 Seasonal Adjustment Index			原指数 Original Index				
	8月 Aug.	9月 Sep.	前月比 %Change From Previous Month	8月 Aug.	9月 Sep.	前年同月比 %Change From Previous Year	8月 Aug.	9月 Sep.	前月比 %Change From Previous Month	8月 Aug.	9月 Sep.	前年同月比 %Change From Previous Year		
業種	鉱工業	94.3	92.5	▲ 1.9	89.8	100.9	11.1	95.7	95.0	▲ 0.7	90.7	104.8	12.3	
	製造工業	94.3	92.5	▲ 1.9	89.8	100.9	11.1	95.7	95.0	▲ 0.7	90.7	104.9	12.4	
	業分	鉄鋼業	89.7	89.7	0.0	90.9	95.8	14.0	92.3	87.4	▲ 5.3	90.6	96.2	12.5
		非鉄金属工業	88.3	86.4	▲ 2.2	82.1	93.0	6.3	87.8	85.6	▲ 2.5	81.6	92.1	7.0
		金属製品工業	84.5	81.9	▲ 3.1	79.9	87.4	5.4	84.4	87.8	4.0	79.2	93.9	10.6
		一般機械工業	87.0	85.8	▲ 1.4	80.7	96.9	47.3	83.6	84.6	1.2	78.5	99.2	43.6
		電気機械工業	97.0	94.5	▲ 2.6	87.2	105.2	17.7	101.7	97.1	▲ 4.5	94.2	110.4	15.2
		情報通信機械工業	88.3	94.0	6.5	79.1	99.6	8.4	114.6	120.8	5.4	101.0	131.4	27.6
		電子部品・デバイス工業	123.2	117.1	▲ 5.0	130.4	136.1	6.4	124.3	119.9	▲ 3.5	131.9	143.4	14.3
		輸送機械工業	94.6	90.6	▲ 4.2	82.0	105.4	13.1	94.1	93.6	▲ 0.5	80.8	108.4	12.4
		輸送機械工業(除. 船舶・鉄道車両)	93.7	89.8	▲ 4.2	80.7	105.8	13.5	95.3	91.3	▲ 4.2	82.6	106.4	12.4
		精密機械工業	106.6	99.8	▲ 6.4	100.4	115.6	21.3	106.5	96.0	▲ 9.9	98.5	116.8	11.8
		窯業・土石製品工業	85.7	83.8	▲ 2.2	81.8	88.1	7.7	84.4	82.6	▲ 2.1	80.8	86.3	5.6
		化学工業	99.5	-	-	97.4	-	-	96.9	-	-	93.9	-	-
		化学工業(除. 医薬品)	92.9	90.7	▲ 2.4	94.1	93.1	2.2	92.0	90.5	▲ 1.6	90.8	94.4	▲ 0.7
		石油・石炭製品工業	91.7	92.7	1.1	96.7	89.6	2.5	92.9	90.7	▲ 2.4	94.4	87.4	1.3
		プラスチック製品工業	90.5	88.4	▲ 2.3	85.8	94.1	5.6	90.2	87.2	▲ 3.3	86.9	93.2	3.6
		パルプ・紙・紙加工品工業	88.1	87.6	▲ 0.6	88.3	89.4	1.9	88.2	87.9	▲ 0.3	85.9	90.8	0.1
		繊維工業	69.7	68.3	▲ 2.0	66.7	69.6	4.3	78.9	73.6	▲ 6.7	72.1	76.0	2.2
		食料品・たばこ工業	102.5	-	-	102.4	-	-	100.1	-	-	102.7	-	-
		その他工業	87.1	82.4	▲ 5.4	80.3	88.4	3.2	84.7	81.6	▲ 3.7	78.7	87.2	3.4
		ゴム製品工業	89.4	87.4	▲ 2.2	80.3	96.0	8.8	90.6	88.0	▲ 2.9	82.5	96.9	6.8
	皮革製品工業	59.5	57.3	▲ 3.7	57.4	58.1	▲ 4.4	61.5	59.0	▲ 4.1	58.5	60.5	▲ 1.5	
	家具工業	69.6	65.0	▲ 6.6	62.3	67.0	▲ 5.4	69.2	67.5	▲ 2.5	63.1	69.0	▲ 2.3	
印刷業	107.7	107.3	▲ 0.4	103.1	109.2	0.8	107.7	107.2	▲ 0.5	103.1	109.1	0.7		
木材・木製品工業	73.0	-	-	70.9	-	-	72.7	-	-	71.6	-	-		
その他製品工業	42.5	32.7	▲ 23.1	41.4	45.2	18.3	73.0	66.2	▲ 9.3	68.0	74.4	11.0		
業類	鉱業	89.1	89.3	0.2	85.5	86.6	▲ 9.5	101.1	100.0	▲ 1.1	94.4	93.5	0.1	
	(参考)													
	産業総合(鉱工業、電力・ガス事業)	94.9	93.0	▲ 2.0	90.9	101.0	11.1	96.3	95.6	▲ 0.7	92.1	104.8	12.3	
	電力・ガス事業	106.3	104.3	▲ 1.9	116.7	104.1	11.2	106.2	104.2	▲ 1.9	116.1	103.8	11.0	
	新日本標準産業分類(第12回改定)対応品目組替後(注)													
	はん用機械工業(新産業分類)	92.9	94.0	1.2	85.6	104.2	32.4	88.7	91.2	2.8	81.1	105.0	29.3	
	生産用機械工業(新産業分類)	83.7	80.0	▲ 4.4	78.3	92.9	67.7	80.7	79.8	▲ 1.1	78.7	97.4	66.8	
	業務用機械工業(新産業分類)	93.7	87.6	▲ 6.5	85.8	99.3	20.2	89.1	84.8	▲ 4.8	82.9	100.3	8.7	
	窯業・土石製品工業(新産業分類)	85.2	83.3	▲ 2.2	81.2	87.4	7.0	83.6	81.7	▲ 2.3	80.1	85.4	4.8	
	繊維工業(新産業分類)	70.6	69.5	▲ 1.6	67.7	70.9	5.7	80.0	74.6	▲ 6.7	73.2	77.2	3.3	
	その他工業(新産業分類)	86.8	82.3	▲ 5.2	80.2	88.3	3.5	84.2	81.1	▲ 3.7	78.4	86.8	4.0	
業分	鉱工業	94.3	92.5	▲ 1.9	89.8	100.9	11.1	95.7	95.0	▲ 0.7	90.7	104.8	12.3	
	最終需要財	91.8	89.8	▲ 2.2	84.1	98.3	11.6	94.3	95.1	0.8	86.3	105.7	14.4	
	投資財	83.2	81.4	▲ 2.2	76.9	92.3	19.4	82.4	85.2	3.4	75.4	99.5	19.9	
	資本財	85.2	82.7	▲ 2.9	78.2	96.6	27.1	83.0	85.5	3.0	75.2	103.5	24.2	
	資本財(除. 輸送機械)	83.9	81.5	▲ 2.9	77.5	96.6	31.1	82.7	82.8	0.1	77.3	101.7	28.6	
	建設財	78.6	77.5	▲ 1.4	73.9	82.1	2.2	80.7	83.0	2.9	75.8	88.9	8.2	
	消費財	99.2	97.7	▲ 1.5	90.5	103.7	5.9	104.1	103.0	▲ 1.1	95.1	110.8	10.8	
	耐久消費財	94.3	93.2	▲ 1.2	79.7	102.2	12.8	104.3	100.4	▲ 3.7	89.5	112.6	15.8	
	非耐久消費財	104.5	101.7	▲ 2.7	101.0	105.2	0.3	103.6	106.4	2.7	102.6	108.4	4.4	
	生産財	97.2	95.2	▲ 2.1	95.5	103.4	10.6	97.1	94.7	▲ 2.5	95.2	103.9	10.3	
	鉱工業用生産財	97.3	95.4	▲ 2.0	96.0	104.1	11.5	97.4	95.1	▲ 2.4	95.6	105.3	11.4	
	その他用生産財	94.1	93.7	▲ 0.4	89.8	96.1	1.2	93.2	91.8	▲ 1.5	91.5	92.1	1.0	

(注)「利用上の注意」参照。 Please refer to the REMARKS.

生産者在庫			Inventory			生産者在庫率			Inventory Ratio			Classification
季節調整済指数			原指数			季節調整済指数			原指数			
Seasonal Adjustment Index			Original Index			Seasonal Adjustment Index			Original Index			
8月 Aug.	9月 Sep.	前月比 %Change From Previous Month	8月 Aug.	9月 Sep.	前年同月比 %Change From Previous Year	8月 Aug.	9月 Sep.	前月比 %Change From Previous Month	8月 Aug.	9月 Sep.	前年同月比 %Change From Previous Year	
97.5	97.7	0.2	98.0	95.3	3.5	107.4	108.8	1.3	111.6	98.1	▲ 10.0	Mining and manufacturing
97.4	97.7	0.3	97.9	95.3	3.6	107.4	108.8	1.3	111.6	98.1	▲ 10.0	Manufacturing
92.6	95.1	2.7	94.0	93.0	3.7	104.4	107.4	2.9	103.6	96.8	▲ 8.9	Iron and steel
92.0	92.6	0.7	90.9	93.1	1.1	104.8	107.0	2.1	110.1	102.2	▲ 5.5	Non-ferrous metals
80.9	82.1	1.5	86.8	86.5	▲ 7.0	95.8	99.2	3.5	102.2	95.7	▲ 13.5	Fabricated metals
83.5	82.0	▲ 1.8	83.3	76.0	▲ 15.9	110.2	109.5	▲ 0.6	115.9	87.0	▲ 43.0	General machinery
102.5	105.6	3.0	100.0	95.0	▲ 10.5	93.7	93.8	0.1	99.2	86.6	▲ 12.2	Electrical machinery
179.3	186.2	3.8	186.8	161.9	109.7	99.5	99.2	▲ 0.3	119.4	80.0	27.2	Information and communication electronics equipment
182.3	208.7	14.5	187.0	202.9	41.1	162.5	178.3	9.7	146.6	142.6	18.9	Electronic parts and devices
74.8	77.9	4.1	70.1	72.3	13.9	83.6	91.3	9.2	89.0	72.0	▲ 1.5	Transport equipment
74.8	77.9	4.1	70.1	72.3	13.9	83.6	91.3	9.2	89.0	72.0	▲ 1.5	Transport equipment (excl. Ships and rolling stocks)
106.5	106.0	▲ 0.5	101.6	105.3	4.5	98.7	105.9	7.3	104.9	90.9	▲ 31.8	Precision instruments
88.0	88.2	0.2	88.5	88.6	▲ 6.0	117.7	122.0	3.7	129.1	118.0	▲ 6.0	Ceramics, stone and clay products
95.4	-	-	94.6	-	-	102.8	-	-	103.5	-	-	Chemicals
95.4	95.0	▲ 0.4	94.6	92.4	0.7	102.8	105.6	2.7	103.5	95.2	▲ 0.7	Chemicals (excl. Drugs)
89.3	87.4	▲ 2.1	95.9	93.9	▲ 8.1	100.8	99.9	▲ 0.9	114.5	118.0	▲ 10.3	Petroleum and coal products
92.0	92.9	1.0	90.5	92.0	0.7	104.3	108.2	3.7	104.6	99.5	▲ 2.2	Plastic products
94.2	94.8	0.6	95.9	95.4	▲ 4.6	110.5	112.1	1.4	114.8	107.8	▲ 4.3	Pulp, paper and paper products
74.4	73.9	▲ 0.7	74.9	74.1	▲ 11.9	96.2	102.6	6.7	105.7	99.6	▲ 17.0	Textiles
135.3	-	-	132.2	-	-	154.9	-	-	144.6	-	-	Foods and tobacco
89.7	88.6	▲ 1.2	88.5	88.0	▲ 2.1	124.0	125.8	1.5	128.2	116.9	▲ 3.2	Other manufacturing
105.9	106.7	0.8	106.4	107.4	0.2	116.9	121.3	3.8	128.9	110.0	▲ 6.1	Rubber products
85.9	84.1	▲ 2.1	87.7	85.1	▲ 13.2	159.9	166.4	4.1	167.3	163.5	▲ 5.6	Leather products
76.3	74.4	▲ 2.5	71.6	70.4	▲ 1.0	127.1	126.7	▲ 0.3	126.7	118.5	2.1	Furniture
-	-	-	-	-	-	-	-	-	-	-	-	Printing
94.6	-	-	93.9	-	-	127.6	-	-	128.7	-	-	Wood and wood products
73.4	70.6	▲ 3.8	72.9	74.1	▲ 6.0	105.4	101.9	▲ 3.3	108.8	99.5	▲ 0.2	Other products
125.4	123.4	▲ 1.6	124.8	129.6	▲ 6.8	146.4	147.2	0.5	152.0	152.5	0.7	Mining
97.5	97.7	0.2	98.0	95.3	3.5	107.4	108.8	1.3	111.6	98.1	▲ 10.0	Industries (Mining, Manufacturing, Electricity and Gas)
-	-	-	-	-	-	-	-	-	-	-	-	Electricity and gas
												Industries that corresponded to the Japan Standard of Industry Classification (Rev.12) are reported as follows
79.9	80.3	0.5	77.6	76.4	▲ 1.0	99.1	99.7	0.6	108.2	86.8	▲ 20.2	General-purpose machinery
97.7	92.4	▲ 5.4	98.8	84.6	▲ 25.5	136.0	134.1	▲ 1.4	137.5	97.1	▲ 56.0	Production machinery
73.8	75.6	2.4	71.1	72.8	▲ 2.2	73.7	78.0	5.8	78.9	65.6	▲ 32.0	Business oriented machinery
88.0	88.3	0.3	88.5	88.8	▲ 5.5	118.6	122.9	3.6	130.5	119.4	▲ 5.2	Ceramics, clay and stone products (2008 version)
74.8	74.2	▲ 0.8	75.2	74.3	▲ 12.3	95.7	101.0	5.5	104.4	98.2	▲ 18.0	Textiles (2008 version)
90.0	89.0	▲ 1.1	89.0	88.4	▲ 1.6	124.2	126.6	1.9	128.7	117.3	▲ 3.1	Other manufacturing (2008 version)
97.5	97.7	0.2	98.0	95.3	3.5	107.4	108.8	1.3	111.6	98.1	▲ 10.0	Mining and manufacturing
96.0	93.6	▲ 2.5	95.9	90.0	3.2	105.2	103.5	▲ 1.6	112.1	91.8	▲ 14.0	Final demand goods
91.3	89.7	▲ 1.8	91.0	87.0	▲ 5.3	112.2	113.7	1.3	119.0	99.8	▲ 21.2	Investment goods
84.5	82.2	▲ 2.7	83.6	77.3	▲ 12.4	109.0	108.8	▲ 0.2	112.1	85.9	▲ 37.1	Capital goods
88.9	86.6	▲ 2.6	88.6	79.8	▲ 15.7	116.6	117.9	1.1	119.4	90.0	▲ 42.0	Capital goods (excl. Transport equipment)
97.4	96.8	▲ 0.6	98.5	97.0	1.4	115.5	118.5	2.6	125.7	113.6	▲ 2.7	Construction goods
100.1	96.9	▲ 3.2	99.7	92.4	10.7	99.6	93.3	▲ 6.3	106.3	85.0	▲ 5.8	Consumer goods
96.3	100.0	3.8	95.7	91.4	23.8	86.8	93.6	7.8	95.0	76.1	3.4	Durable consumer goods
104.3	93.5	▲ 10.4	104.3	93.6	▲ 1.3	114.0	94.0	▲ 17.5	117.0	93.5	▲ 11.8	Non-durable consumer goods
99.1	101.1	2.0	99.8	99.9	3.6	109.4	112.8	3.1	111.3	103.4	▲ 6.7	Producer goods
100.6	102.7	2.1	100.8	101.0	5.3	111.1	114.4	3.0	111.6	103.5	▲ 5.9	For mining and manufacturing
86.0	85.5	▲ 0.6	90.0	89.3	▲ 11.6	96.0	97.6	1.7	107.8	102.3	▲ 13.5	For others

平成17年基準 生産・出荷・在庫・在庫率指数 ウェイト表

分類	生産(付)	出荷	在庫	在庫率	分類	生産(付)	出荷	在庫	在庫率
鉱工業	10000.0	10000.0	10000.0	9617.5	環式中間物	76.3	66.9	89.8	89.8
製造工業	9979.1	9990.1	9984.4	9601.9	有機薬品	92.0	98.0	71.3	71.3
鉄鋼業	599.7	547.4	1062.1	1024.9	プラスチック	172.5	191.7	514.1	514.1
鉄素製品(含・鋼半製品)	99.9	30.5	313.0	275.8	合成ゴム	46.9	35.7	147.0	147.0
熱間圧延鋼材	225.7	242.9	325.2	325.2	写真感光材料	22.7	22.2	28.3	28.3
鋼管	34.7	55.1	117.7	117.7	石けん・合成洗剤・界面活性剤	58.1	42.2	56.0	56.0
冷間仕上鋼材	132.7	88.3	138.4	138.4	化粧品	164.1	93.6	316.1	316.1
めっき鋼材	40.4	66.3	107.6	107.6	塗料・印刷インキ	58.6	69.6	102.1	102.1
鋳鍛造品	66.3	64.3	60.2	60.2	医薬品	358.3	208.9	0.0	0.0
(特掲:普通鋼鋼材)	313.5	300.3	456.8	456.8	(特掲:石油化学製品)	327.0	329.0	608.8	608.8
(特掲:特殊鋼鋼材)	120.0	152.3	232.1	232.1	石油・石炭製品工業	99.9	520.8	413.4	413.4
非鉄金属工業	211.7	262.8	276.5	276.5	石油製品	93.8	511.7	392.2	392.2
非鉄金属地金	55.5	56.5	73.0	73.0	石炭製品	6.1	9.1	21.2	21.2
伸銅・アルミニウム圧延製品	59.3	86.6	113.7	113.7	プラスチック製品工業	383.7	337.9	538.6	538.6
電線・ケーブル	42.3	63.3	89.8	89.8	パルプ・紙・紙加工品工業	241.0	238.8	330.7	315.4
非鉄金属鋳物	54.6	56.4	0.0	0.0	パルプ	21.8	4.1	15.3	0.0
金属製品工業	566.8	479.9	715.5	640.0	紙	149.6	142.2	260.0	260.0
建設用金属製品	87.1	74.2	0.0	0.0	板紙	42.8	42.9	49.6	49.6
建築用金属製品	114.1	105.6	132.9	132.9	紙加工品	26.8	49.6	5.8	5.8
暖ちゅう房熱機器	56.6	55.5	208.8	133.3	繊維工業	200.9	159.6	422.3	422.3
その他の金属製品	309.0	244.6	373.8	373.8	化学繊維	27.3	20.9	71.4	71.4
一般機械工業	1318.2	1159.9	922.2	879.3	紡績	5.7	5.3	27.9	27.9
ボイラ・原動機	136.1	116.7	78.1	78.1	織物	36.1	21.6	82.9	82.9
土木建設機械	104.2	108.9	152.8	152.8	染色整理	16.8	16.3	23.9	23.9
化学機械	11.8	9.6	0.0	0.0	衣類	84.4	63.5	174.3	174.3
生活関連産業用機械	56.3	43.2	0.0	0.0	その他の繊維製品	30.6	32.0	41.9	41.9
半導体・フラットパネル製造装置	146.6	141.5	0.0	0.0	食料品・たばこ工業	721.2	779.4	430.8	430.8
風水力機械・油圧機器	130.4	106.6	47.9	47.9	肉製品	21.6	33.7	0.0	0.0
運搬機械	25.7	22.7	0.0	0.0	乳製品	85.6	98.6	1.8	1.8
産業用ロボット	41.2	33.2	0.0	0.0	水産製品	78.0	66.6	12.9	12.9
農業用機械	31.0	30.6	60.4	33.4	野菜・果実製品	27.6	22.1	0.0	0.0
金属工作機械	99.2	84.5	105.9	105.9	油脂・調味料	75.6	83.0	32.1	32.1
金属加工機械	26.0	19.6	12.3	2.2	その他の食料品	69.7	89.0	78.6	78.6
繊維機械	22.1	17.9	8.2	8.2	清涼飲料	137.2	120.8	132.0	132.0
冷凍機・同応用装置	56.5	68.1	114.3	108.5	酒類	180.2	188.9	28.3	28.3
金型	50.6	30.0	0.0	0.0	たばこ	45.7	76.7	145.1	145.1
機械工具	60.9	35.7	87.6	87.6	その他工業	533.9	365.2	538.5	538.5
その他の一般機械	54.9	79.2	91.7	91.7	ゴム製品工業	153.6	121.2	136.3	136.3
一般機械器具部品	264.7	211.9	163.0	163.0	皮革製品工業	12.3	12.6	35.5	35.5
電気機械工業	607.3	641.3	467.7	289.2	家具工業	85.3	70.1	131.2	131.2
回転電気機械	74.3	76.2	0.0	0.0	金属製家具	68.7	57.0	93.0	93.0
静止電気機械	33.1	37.9	6.1	6.1	木製家具	16.6	13.1	38.2	38.2
開閉制御装置・機器	115.8	127.5	0.0	0.0	印刷業	180.7	69.2	0.0	0.0
民生用電気機械	118.4	117.8	265.4	98.3	木材・木製品工業	57.3	54.3	165.8	165.8
配線・照明器具	74.6	89.0	129.9	129.9	その他製品工業	44.7	37.8	69.7	69.7
電子応用装置	36.4	40.7	0.0	0.0	楽器	3.3	8.8	16.8	16.8
電気計測器	75.0	57.7	3.7	0.0	文具	13.1	16.0	33.6	33.6
電池	47.0	65.3	52.0	52.0	玩具	28.3	13.0	19.3	19.3
その他の電気機械	32.7	29.2	10.6	2.9	鉱業	20.9	9.9	15.6	15.6
情報通信機械工業	433.4	461.2	350.5	332.3	産業総合(鉱工業・電力・ガス事業)	10424.2	10612.9	10000.0	9617.5
通信機械	150.0	135.4	5.5	5.5	電力・ガス事業	424.2	612.9	0.0	0.0
民生用電子機械	129.0	173.9	292.2	274.0	新日本標準産業分類(第12回改定)対応品目組替後(注)				
電子計算機	124.2	129.8	42.8	42.8	はん用機械工業(新産業分類)	613.4	526.0	403.3	397.5
その他の情報通信機械	30.2	22.1	10.0	10.0	生産用機械工業(新産業分類)	672.3	571.6	427.2	390.1
電子部品・デバイス工業	799.3	763.7	391.3	391.3	業務用機械工業(新産業分類)	124.4	139.6	197.0	197.0
電子部品	382.1	381.7	79.9	79.9	窯業・土石製品工業(新産業分類)	289.6	203.7	621.7	606.8
半導体素子	57.7	61.5	56.5	56.5	繊維工業(新産業分類)	204.3	161.5	433.4	433.4
集積回路	315.7	280.3	254.9	254.9	その他工業(新産業分類)	544.0	386.0	553.6	558.6
半導体部品	43.8	40.2	0.0	0.0	最終需要財	4935.4	5067.8	4636.4	4327.7
輸送機械工業	1685.8	2014.7	831.9	831.9	投資財	2352.5	2268.0	2037.2	1980.1
輸送機械工業(除・船舶・鉄道車両)	1568.2	1888.0	831.9	831.9	資本財	1662.1	1654.8	1030.9	984.3
乗用車	852.8	1146.1	563.8	563.8	製造設備用	530.7	451.8	134.0	123.9
バス	16.9	21.8	21.9	21.9	電力用	148.1	163.3	49.1	45.4
トラック	172.2	220.8	173.4	173.4	通信・放送用	48.8	49.3	22.4	22.4
自動車部品	456.1	419.9	4.4	4.4	農業用	31.0	30.6	60.4	33.4
二輪自動車	39.2	51.0	50.8	50.8	建設用	129.6	126.3	183.7	183.7
産業車両	31.0	28.4	17.6	17.6	輸送用	381.3	470.8	247.8	247.8
船舶・同機関	104.2	111.3	0.0	0.0	事務用	175.4	185.4	145.5	145.5
鉄道車両	13.4	15.4	0.0	0.0	その他	217.2	177.3	188.0	182.2
(特掲:乗用車・バス・トラック)	1041.9	1388.7	759.1	759.1	建設財	690.4	613.2	1006.3	995.8
精密機械工業	102.0	98.1	125.4	125.4	建築用	568.1	510.1	789.6	779.1
計測機器	80.7	63.0	73.3	73.3	土木用	122.3	103.1	216.7	216.7
光学部品	11.2	14.3	32.0	32.0	消費財	2582.9	2799.8	2599.2	2347.6
時計	10.1	20.8	20.1	20.1	耐久消費財	1267.9	1605.1	1397.9	1146.3
窯業・土石製品工業	293.0	205.6	632.8	617.9	家事用	62.3	66.4	169.4	169.4
ガラス・同製品	76.1	51.2	172.5	172.5	冷暖房用	62.5	59.1	230.2	0.0
セメント・同製品	94.1	68.0	232.7	232.7	家具・装備品用	43.4	42.0	80.5	77.3
陶磁器	32.4	22.7	128.2	128.2	教養・娯楽用	246.5	305.7	276.9	258.7
ファインセラミックス	47.6	29.2	31.5	16.6	乗用車・二輪車	853.2	1131.9	640.9	640.9
その他の窯業・土石製品	42.8	34.5	67.9	67.9	非耐久消費財	1315.0	1194.7	1201.3	1201.3
化学工業	1181.3	953.8	1534.2	1534.2	家事用	649.7	423.8	555.6	555.6
化学工業(除・医薬品)	823.0	744.9	1534.2	1534.2	教養・娯楽用	105.2	236.6	250.1	250.1
化学肥料	9.6	8.3	61.3	61.3	被服・履き物	92.2	71.4	196.0	196.0
ソーダ工業製品	11.3	11.7	10.1	10.1	飲食料品	467.9	462.9	199.6	199.6
無機薬品・顔料・触媒	32.7	35.1	63.1	63.1	生産財	5064.6	4932.2	5363.6	5289.8
高圧ガス	15.0	11.9	11.6	11.6	鉱工業用生産財	4601.7	4403.6	4854.0	4780.2
石油系芳香族	63.2	58.0	63.4	63.4	その他用生産財	462.9	528.6	509.6	509.6

(注)「利用上の注意」参照

実 数 表

Actual figures

- (注) 1. 実数表には、生産動態調査結果にもとづいた指数作成用の実数を掲載しています。
2. 印を付してある品目は、生産動態統計調査の改正及び調査対象の見直し等により、それ以前の実績との間で不連続を生じたため、前月比、前年同月比及び季調済前月比について連続性を確保して計算しているものである。
3. 印を付してある品目は、在庫を生産で除して在庫率を求めている品目である。
4. 印を付してある品目は、1又は2事業所による数値の為、秘密保護により数値を秘匿している。
5. 格付は、指数採用品目の特殊分類の格付けである。

資本財 a . 資・製：製造設備用 b . 資・電：電力用 c . 資・通：通信・放送用 d . 資・農：農業用 e . 資・建：建設用 f . 資・輸：輸送用 g . 資・事：事務用 h . 資・他：その他の資本財	耐久消費財 k . 耐・家：家事用 l . 耐・冷：冷暖房用 m . 耐・装：家具・装備品用 n . 耐・教：教養・娯楽用 o . 耐・乗：乗用車・二輪車 (含む二輪車)
建設財 i . 建・建：建築用 j . 建・土：土木用	非耐久消費財 p . 非・家：家事用 q . 非・教：教養・娯楽用 r . 非・被：被服及び履き物 s . 非・食：食料品
	生産財 t . 生・鋳：鋳工業用生産財 u . 生・他：その他用生産財

Notes

- Figures in the following list are the actual figures in the Current Survey of Production, with which indices of Industrial Production are compiled.
- We revised the "Current Survey of Production", so in some categories of goods the items surveyed were changed and thus the figures are not compared with the before. In order to compare the data, we calculate month-to-month and year-to-year percent changes. These goods are designated by the mark.
- We mark " " on the goods whose inventory ratio is calculated as Inventories divided by Production.
- The individual data for the item with " " mark are kept secret, because these data are collected from only one or two firms.
- We define indices as follows.

Capital Goods a . for manufacturing equipment b . for electricity c . for communication and broadcasting d . for agriculture e . for construction f . for transportation g . for office work h . miscellaneous capital goods	Durable Consumer Goods k . for household use l . for heating and cooling equipment m . for furniture and furnishings n . for education and amusement o . Passenger cars and motorcycles
Construction Goods i . for construction j . for engineering	Non-durable Consumer Goods p . for household use q . for education and amusement r . Clothing and Footwear s . Food
	Producer Goods t . for Manufacturing u . for Other Uses

(前月比・前年同月比・在庫率 = %)

分類 Classification	品目 Goods	単位 Unit 格付 *1	項目 Item	8月 2010 Aug.	9月 Sep.	原指数 Original Index		季調済指数 前月比 %Change From Previous Month (Seasonal adjust- ment index)	
						前月比 %Change From Previous Month	前年同月比 %Change From Previous Year		
鉄鋼業 Iron and steel	銑鉄 Pig iron	t 生・銑	生産	P	6,844,242	6,858,239	0.2	13.4	3.1
			出荷	S	298,805	274,227	8.3	18.8	11.3
			在庫	I	723,980	705,720	2.5	32.0	3.9
			在庫率	IR	-	-	-	-	-
鉄素製品(含・鋼半製品) Crude steel (incl. Semi- finished steel)	フェロアロイ Ferro-alloys	t 生・銑	生産	P	66,133	66,194	0.0	28.1	11.7
			出荷	S	81,951	77,864	5.0	23.1	5.5
			在庫	I	117,405	111,200	5.2	19.1	2.8
			在庫率	IR	143.3	142.8	0.4	34.4	7.6
	粗鋼 Crude steel	t 生・銑	生産	P	8,898,201	9,235,756	3.8	11.7	4.0
			出荷	S	9,354	12,927	38.1	66.1	26.9
			在庫	I	80,981	76,078	6.1	31.5	7.6
			在庫率	IR	-	-	-	-	-
鋼半製品 Semi-finished steel	t 生・銑	生産	P	8,674,441	9,004,867	3.8	11.1	4.1	
		出荷	S	783,277	757,955	3.3	12.6	9.9	
		在庫	I	3,216,493	3,111,214	3.4	15.8	0.8	
		在庫率	IR	37.1	34.6	6.7	24.1	3.0	
熱間圧延鋼材 Hot rolled steel	鋼矢板 Steel pilings	t 建・土	生産	P	38,103	53,103	39.3	15.7	31.4
			出荷	S	30,317	50,590	66.8	8.4	60.7
			在庫	I	33,030	35,419	7.3	4.3	2.1
			在庫率	IR	108.9	70.0	35.7	3.9	35.5
	H形鋼 Wide flange beams	t 建・建	生産	P	231,477	266,284	15.0	2.6	8.5
			出荷	S	237,426	274,128	15.6	7.4	1.7
			在庫	I	167,589	159,850	4.7	21.4	2.7
			在庫率	IR	70.6	58.3	17.4	31.4	3.7
	大中小形鋼 Heavy, medium and light shapes	t 建・建 生・銑	生産	P	139,109	161,582	16.2	15.0	12.3
			出荷	S	136,800	166,660	21.8	11.7	14.5
			在庫	I	123,352	118,222	4.2	1.7	1.3
			在庫率	IR	90.2	70.9	21.4	11.5	14.2
	小形棒鋼 Light bars	t 建・建	生産	P	626,991	688,233	9.7	8.5	4.0
			出荷	S	640,514	708,070	10.6	2.6	4.5
			在庫	I	545,491	524,931	3.8	2.4	6.0
			在庫率	IR	85.2	74.1	13.0	0.1	11.2
普通鋼線材 Ordinary wire rods	t 生・銑	生産	P	106,718	115,555	8.2	5.0	6.7	
		出荷	S	96,593	88,378	8.4	23.1	14.0	
		在庫	I	56,274	71,598	27.4	28.6	20.9	
		在庫率	IR	58.3	81.0	38.9	66.9	46.2	
普通鋼鋼板 Ordinary steel sheets and plates	t 生・銑	生産	P	1,102,566	1,102,758	0.0	21.4	2.3	
		出荷	S	1,017,310	1,097,554	7.9	16.3	2.5	
		在庫	I	537,383	525,933	2.1	11.2	2.3	
		在庫率	IR	52.8	47.9	9.3	4.4	0.8	
普通鋼鋼帯 Ordinary steel strips	t 生・銑	生産	P	3,882,993	3,896,259	0.4	10.3	3.6	
		出荷	S	1,504,254	1,608,951	7.0	4.1	1.5	
		在庫	I	1,072,489	1,087,171	1.3	26.9	11.9	
		在庫率	IR	71.3	67.6	5.1	32.5	11.8	
特殊鋼熱間圧延鋼材 Special hot-rolled steel	t 生・銑	生産	P	1,668,825	1,792,774	7.4	35.7	0.3	
		出荷	S	1,249,543	1,306,174	4.6	30.9	9.9	
		在庫	I	624,364	659,072	5.6	23.1	7.5	
		在庫率	IR	50.0	50.5	1.0	6.0	22.6	
鋼管 Steel pipes and tubes	普通鋼熱間鋼管 Ordinary hot-steel pipes and tubes	t 建・土 生・銑	生産	P	348,915	378,150	8.5	17.3	2.3
			出荷	S	316,837	327,095	3.2	8.0	9.8
			在庫	I	292,984	307,332	4.9	16.9	9.6
			在庫率	IR	92.5	94.0	1.6	8.3	20.2
	特殊鋼熱間鋼管 Special hot-steel pipes and tubes	t 生・銑	生産	P	189,831	190,067	0.1	34.5	6.4
			出荷	S	161,349	209,479	29.8	111.2	8.6
			在庫	I	199,020	161,292	19.0	2.8	11.4
			在庫率	IR	123.3	77.0	37.6	54.0	19.4
冷間仕上鋼材 Cold finished steel	普通鋼冷延広幅帯鋼 Ordinary cold-rolled wide strips	t 生・銑	生産	P	1,922,667	1,938,238	0.9	10.5	0.9
			出荷	S	620,449	623,889	0.6	3.5	9.2
			在庫	I	437,464	463,573	6.0	25.6	12.4
			在庫率	IR	70.5	74.3	5.4	21.3	19.8

* 1. Classification by Use of Goods

P: Production, S: Shipments, I: Inventories, IR: Inventory Ratio

(前月比・前年同月比・在庫率 = %)

分類 Classification	品目 Goods	単位 Unit 格付 *1	項目 Item	8月 2010 Aug.	9月 Sep.	原指数 Original Index		季調済指数 前月比 %Change From Previous Month (Seasonal adjust- ment index)	
						前月比 %Change From Previous Month	前年同月比 %Change From Previous Year		
	普通鋼冷延電気鋼帯 Ordinary cold-rolled electrical sheets and strips	t 生・鋳	生産	P	152,772	166,830	9.3	40.0	14.9
			出荷	S	156,264	174,944	12.0	19.2	0.9
			在庫	I	67,591	59,426	12.0	19.1	6.4
			在庫率	IR	43.3	34.0	21.5	0.0	1.4
	冷間ロール成型軽量形鋼 Cold formed steel shapes	t 建・建	生産	P	34,589	38,062	10.2	9.1	2.9
			出荷	S	34,415	35,946	4.5	12.4	1.3
			在庫	I	20,718	22,669	9.4	7.8	7.4
			在庫率	IR	60.2	63.1	4.8	23.0	3.8
	特殊鋼冷間仕上鋼材 Special cold-finished steel	t 生・鋳	生産	P	245,020	257,709	5.2	11.1	0.6
			出荷	S	242,681	252,845	4.2	17.2	7.1
			在庫	I	134,503	133,138	1.0	13.4	6.1
			在庫率	IR	55.4	52.7	4.9	3.2	4.8
	特殊鋼磨棒鋼 Special cold-finished bars	t 生・鋳	生産	P	57,808	65,502	13.4	31.5	6.9
			出荷	S	55,849	64,270	15.1	31.4	5.0
			在庫	I	37,763	37,778	0.0	9.2	1.8
			在庫率	IR	67.6	58.8	13.0	16.8	2.2
	特殊鋼冷間圧造用炭素鋼線 Special carbon steel wires for cold heading and cold forging	t 生・鋳	生産	P	54,698	67,332	23.1	9.6	4.5
			出荷	S	52,500	64,345	22.5	8.1	4.3
			在庫	I	10,272	10,623	3.5	12.0	0.3
			在庫率	IR	19.6	16.5	15.8	3.8	4.8
めっき鋼材 Metallic coated steel	ブリキ Tin plates	t 生・鋳	生産	P	90,784	93,681	3.2	5.2	6.2
			出荷	S	86,271	95,903	11.2	9.5	7.6
			在庫	I	67,211	64,819	3.5	17.7	5.6
ティンフリースチール Tin-free steel	t 生・鋳	生産	P	74,211	75,450	1.6	14.1	2.8	
		出荷	S	75,766	75,219	0.7	20.9	4.6	
		在庫	I	53,940	53,973	0.1	19.7	6.4	
		在庫率	IR	71.2	71.8	0.8	0.9	11.5	
亜鉛めっき鋼板 Galvanized sheets	t 生・鋳	生産	P	1,171,288	1,121,724	4.3	8.9	9.9	
		出荷	S	1,157,878	1,099,420	5.1	7.8	14.9	
		在庫	I	626,356	625,235	0.2	14.2	0.0	
		在庫率	IR	54.1	56.9	5.2	6.0	15.7	
鑄鍛造品 Steel castings and forgings	鍛鋼品 Steel forgings	t 生・鋳	生産	P	44,793	56,003	25.1	29.3	3.8
			出荷	S	30,032	34,288	14.2	28.8	4.7
			在庫	I	18,734	19,269	2.9	25.8	3.8
			在庫率	IR	62.4	56.2	9.9	2.2	6.7
	鑄鋼品 Steel castings	t 生・鋳	生産	P	17,533	19,662	12.0	27.4	2.1
			出荷	S	10,559	11,554	9.4	18.7	3.3
			在庫	I	19,490	19,795	1.5	7.5	0.4
			在庫率	IR	184.6	171.3	7.1	22.0	3.1
	銑鉄鑄物 Iron castings	t 生・鋳	生産	P	259,370	308,062	18.7	19.6	3.2
			出荷	S	179,301	206,691	15.2	25.1	3.3
			在庫	I	93,351	93,671	0.4	8.9	0.9
			在庫率	IR	52.1	45.3	13.1	12.9	3.2
	鉄系鍛工品 Ferrous forgings	t 生・鋳	生産	P	155,695	185,801	19.3	26.9	2.9
			出荷	S	-	-	-	-	-
			在庫	I	-	-	-	-	-
			在庫率	IR	-	-	-	-	-
非鉄金属工業 Non-ferrous metals	アルミニウム合金地金 Aluminum alloy ingots	t 生・鋳	生産	P	182,553	208,776	14.3	6.9	7.8
			出荷	S	22,435	26,289	17.1	4.6	1.1
			在庫	I	12,038	11,059	8.1	5.8	10.4
			在庫率	IR	53.7	42.1	21.6	10.1	11.6
非鉄金属地金 Refining of non-ferrous metals	アルミニウム二次合金地金 Secondary aluminum alloy ingots	t 生・鋳	生産	P	72,699	83,727	15.2	2.5	6.1
			出荷	S	71,018	79,961	12.6	2.0	6.0
			在庫	I	35,207	35,999	2.3	6.7	1.0
			在庫率	IR	49.6	45.0	9.2	4.6	6.0
電気金 Electrolytic gold	kg 生・鋳	生産	P	10,841	10,980	1.2	8.1	2.8	
		出荷	S	10,376	11,315	9.1	0.6	3.6	
		在庫	I	6,329	5,995	5.3	14.1	0.4	
		在庫率	IR	61.0	53.0	13.1	14.5	1.7	

* 1. Classification by Use of Goods

P: Production, S: Shipments, I: Inventories, IR: Inventory Ratio

(前月比・前年同月比・在庫率 = %)

分類 Classification	品目 Goods	単位 Unit 格付 *1	項目 Item	8月 2010 Aug.	9月 Sep.	原指数 Original Index		季調済指数 前月比 %Change From Previous Month (Seasonal adjust- ment index)		
						前月比 %Change From Previous Month	前年同月比 %Change From Previous Year			
伸銅・アルミニウム圧延製品 Copper and copper-base alloys and aluminum rolling products	電気銅 Electrolytic copper	t 生・鋳	生産 P	130,101	130,496	0.3	11.4	6.6		
			出荷 S	113,692	116,381	2.4	6.3	0.0		
			在庫 I	42,029	50,922	21.1	18.8	22.9		
			在庫率 IR	37.0	43.8	18.4	12.0	26.8		
	亜鉛 Zinc	t 生・鋳	生産 P	47,108	48,455	2.8	11.6	4.2		
			出荷 S	47,201	47,154	0.1	0.7	4.4		
伸銅製品 Elongated copper products	アルミニウム板製品 Aluminum mill products (Flat rolled products)	t 生・鋳	生産 P	65,743	73,394	11.7	13.5	2.7		
			出荷 S	64,252	70,641	9.9	12.5	2.5		
			在庫 I	29,517	30,430	3.2	11.8	2.1		
			在庫率 IR	45.9	43.1	6.1	0.6	2.4		
	アルミニウム押出製品 Aluminum mill products (Extruded products)	t 生・鋳	生産 P	93,957	103,375	10.0	9.6	2.5		
			出荷 S	93,958	98,808	5.1	7.0	3.5		
			在庫 I	38,877	39,036	0.4	3.8	1.2		
			在庫率 IR	41.4	39.5	4.6	10.2	5.1		
	アルミニウムはく Aluminum foils	t 生・鋳	生産 P	58,332	65,979	13.1	9.9	0.7		
			出荷 S	29,025	32,612	12.4	9.2	1.9		
			在庫 I	10,166	10,444	2.7	10.3	1.0		
			在庫率 IR	35.0	32.0	8.6	17.9	5.6		
電線・ケーブル Electric wires and cables	機器用絶縁電線(輸送機器用を除く) Appliance wires (Excluding wires and cables for transport equipment)	導体t 生・鋳	生産 P	9,586	10,542	10.0	3.9	5.1		
			出荷 S	9,599	10,299	7.3	5.2	6.5		
			在庫 I	5,461	5,714	4.6	13.5	4.1		
			在庫率 IR	56.9	55.5	2.4	8.0	4.5		
			輸送機器用絶縁電線 Wires and cables for transport equipment	導体t 生・鋳	生産 P	3,338	3,923	17.5	18.9	0.5
					出荷 S	3,450	3,822	10.7	19.3	1.8
	在庫 I	3,678			3,777	2.6	5.4	1.1		
	在庫率 IR	106.6			98.8	7.4	11.6	0.3		
	通信用電線・ケーブル Telecommunication wires / cables	導体t 資・通			生産 P	3,652	4,543	24.4	8.8	3.5
					出荷 S	3,611	4,603	27.5	10.7	1.6
			在庫 I	1,026	989	3.7	4.4	3.9		
			在庫率 IR	28.4	21.5	24.3	13.3	2.7		
	電力用電線・ケーブル Power wires / cables	導体t 資・電	生産 P	1,842	1,992	8.2	6.4	5.4		
			出荷 S	2,185	2,276	4.1	0.7	0.7		
			在庫 I	5,327	5,257	1.3	0.0	2.0		
			在庫率 IR	243.8	231.0	5.2	0.8	2.0		
	通信用ケーブル光ファイバ製品 Optical fiber products for telecommunication cables	Kmcore 資・通	生産 P	12,731	15,752	23.7	17.4	1.9		
			出荷 S	18,300	21,421	17.1	0.6	0.7		
在庫 I			11,789	10,671	9.5	6.1	15.0			
在庫率 IR			64.4	49.8	22.6	6.7	15.7			
非鉄金属鋳物 Non-ferrous metal castings	銅・銅合金鋳物 Copper / copper alloy castings	t 生・鋳	生産 P	868,295	967,186	11.4	7.0	1.7		
			出荷 S	868,528	960,149	10.5	6.3	4.3		
			在庫 I	404,118	396,870	1.8	6.1	3.2		
	アルミニウム鋳物 Aluminum alloy castings	t 生・鋳	生産 P	46.5	41.3	11.2	13.2	11.6		
			出荷 S	6,087	6,618	8.7	8.5	2.5		
			在庫 I	-	-	-	-	-		
	アルミニウムダイカスト Aluminum alloy die castings	t 生・鋳	生産 P	28,251	34,747	23.0	12.6	4.3		
			出荷 S	-	-	-	-	-		
			在庫 I	-	-	-	-	-		
金属製品工業 Fabricated metals 建設用金属製品 Fabricated structural metal products	鉄骨 Structural steel frames	t 建・建	生産 P	67,782	81,954	21.0	6.4	4.7		
			出荷 S	-	-	-	-	-		
			在庫 I	-	-	-	-	-		
			在庫率 IR	-	-	-	-	-		
			生産 P	95,308	107,865	13.1	10.0	6.8		
			在庫 I	-	-	-	-	-		

* 1. Classification by Use of Goods

P: Production, S: Shipments, I: Inventories, IR: Inventory Ratio

(前月比・前年同月比・在庫率 = %)

分類 Classification	品目 Goods	単位 Unit 格付 *1	項目 Item	8月 2010 Aug.	9月 Sep.	原指数 Original Index		季調済指数 前月比 %Change From Previous Month (Seasonal adjust- ment index)	
						前月比 %Change From Previous Month	前年同月比 %Change From Previous Year		
	軽量鉄骨 Light structural steel frames	t 建・建	生産 出荷 在庫 在庫率	P S I IR	13,060 - - -	16,490 - - -	26.3 - - -	7.8 - - -	3.7 - - -
建築用金属製品 Metal products of building	木造住宅用アルミニウムサッシ Aluminum sashes for wooden houses	t 建・建	生産	P	7,472	8,281	10.7	11.5	4.4
			出荷	S	9,942	11,105	11.8	9.5	2.3
			在庫	I	6,303	6,250	0.8	0.7	0.9
			在庫率	IR	63.4	56.3	11.2	9.2	3.0
	ビル用アルミニウムサッシ Aluminum sashes for building	t 建・建	生産	P	6,945	7,366	6.0	3.6	9.1
			出荷	S	7,476	7,697	3.0	9.4	11.9
			在庫	I	1,471	1,498	1.8	22.3	1.2
			在庫率	IR	19.7	19.5	1.0	14.1	13.8
アルミニウムドア Aluminum doors	t 建・建	生産	P	1,685	1,882	11.7	9.4	5.2	
		出荷	S	2,080	2,284	9.9	6.9	1.8	
		在庫	I	938	943	0.5	9.7	3.0	
		在庫率	IR	45.1	41.3	8.4	15.5	0.3	
アルミニウムエクステリア Aluminum exterior	t 建・建	生産	P	5,672	6,303	11.0	17.3	6.7	
		出荷	S	6,116	6,745	10.3	12.7	3.7	
		在庫	I	4,823	5,026	4.3	15.4	5.3	
		在庫率	IR	78.9	74.5	5.6	25.0	2.5	
スチール・ステンレスドア Steel and stainless doors	t 建・建	生産	P	4,393	4,686	6.6	0.3	2.2	
		出荷	S	5,523	5,981	8.3	2.2	0.3	
		在庫	I	1,836	1,900	3.6	11.1	1.3	
		在庫率	IR	33.2	31.8	4.3	13.6	2.5	
スチール・ステンレスシャッター Steel and stainless shutters	t 建・建	生産	P	6,905	7,451	7.9	0.0	6.1	
		出荷	S	6,861	7,452	8.7	0.1	5.2	
		在庫	I	830	828	0.2	20.6	1.8	
		在庫率	IR	12.1	11.1	8.3	20.7	5.2	
暖ちゅう房熱機器 Equipment for heating and kitchen	ガスこんろ Gas cooking appliances	台 耐・家	生産	P	331,666	371,373	11.9	6.7	4.2
			出荷	S	322,992	352,150	9.1	1.0	3.2
			在庫	I	464,977	485,463	4.4	5.2	5.4
			在庫率	IR	144.0	137.9	4.2	4.2	8.7
	ガス湯沸器 Gas-fired water heaters	台 耐・家	生産	P	150,030	170,790	13.8	15.7	3.0
			出荷	S	156,075	169,943	9.0	4.0	8.3
在庫			I	180,966	190,756	5.4	26.5	5.8	
在庫率			IR	115.9	112.2	3.2	23.5	15.2	
ガス風呂がま Gas bath boilers	台 建・建	生産	P	91,877	100,278	9.1	11.8	3.0	
		出荷	S	88,310	100,488	13.8	5.0	0.9	
		在庫	I	57,861	56,987	1.6	3.8	2.0	
		在庫率	IR	65.5	56.7	13.4	8.4	1.3	
石油ストーブ Oil-fired space heaters	台 耐・冷	生産	P	399,287	489,356	22.6	9.6	2.2	
		出荷	S	208,716	518,267	148.5	4.8	14.2	
		在庫	I	1,676,113	1,648,650	1.6	0.4	6.4	
		在庫率	IR	-	-	-	-	-	
石油温水給湯暖房機 Oil-fired water heaters and space heaters	台 建・建	生産	P	25,284	26,812	6.2	1.9	0.3	
		出荷	S	25,041	29,504	18.0	6.6	0.6	
		在庫	I	25,712	23,264	9.4	4.1	8.9	
		在庫率	IR	102.7	78.9	23.2	2.4	9.0	
その他の金属製品 Other metal products	鋼索 Wire ropes	t 生・鋳	生産	P	30,941	36,369	17.5	11.5	3.9
			出荷	S	21,153	23,260	10.0	9.1	5.3
			在庫	I	26,708	27,393	2.6	4.3	3.3
			在庫率	IR	126.3	117.8	6.8	12.3	7.8
	電気溶接棒 Electrical welding rods	t 生・鋳	生産	P	21,633	21,134	2.3	10.1	13.7
			出荷	S	20,402	20,814	2.0	8.1	8.7
在庫			I	11,564	11,757	1.7	27.3	2.7	
在庫率			IR	56.7	56.5	0.3	32.8	12.0	
ドラム缶 Steel drums	t 生・鋳	生産	P	27,314	29,197	6.9	1.2	0.9	
		出荷	S	27,366	29,064	6.2	1.6	0.7	
		在庫	I	3,075	3,180	3.4	0.5	0.4	
		在庫率	IR	11.2	10.9	2.7	1.8	0.3	

* 1. Classification by Use of Goods

P: Production, S: Shipments, I: Inventories, IR: Inventory Ratio

(前月比・前年同月比・在庫率 = %)

分類 Classification	品目 Goods	単位 Unit 格付 *1	項目 Item	8月 2010 Aug.	9月 Sep.	原指数 Original Index		季調済指数 前月比 %Change From Previous Month (Seasonal adjust- ment index)	
						前月比 %Change From Previous Month	前年同月比 %Change From Previous Year		
18リットル缶 18 l cans		t 生・鋳	生産	P	15,952	17,125	7.4	1.3	1.4
			出荷	S	15,367	16,626	8.2	2.3	0.3
			在庫	I	4,605	4,595	0.2	7.3	2.9
			在庫率	IR	30.0	27.6	7.9	5.0	1.7
食缶 Food cans		t 生・鋳	生産	P	46,808	44,447	5.0	7.2	10.4
			出荷	S	39,082	38,474	1.6	11.1	6.8
			在庫	I	28,477	30,960	8.7	2.1	7.7
			在庫率	IR	72.9	80.5	10.4	14.8	14.5
一般缶 General cans		t 生・鋳	生産	P	5,912	6,127	3.6	12.8	11.7
			出荷	S	5,791	6,435	11.2	7.6	2.9
			在庫	I	7,691	7,295	5.2	13.5	7.1
			在庫率	IR	132.8	113.4	14.6	6.3	6.9
架線金物 Transmission line hardware	千個 生・他	生産	P	14,894	17,540	17.9	3.6	2.7	
		出荷	S	-	-	-	-	-	
		在庫	I	-	-	-	-	-	
		在庫率	IR	-	-	-	-	-	
かさね板ばね Leaf springs	t 生・鋳	生産	P	6,277	5,941	5.4	16.8	10.0	
		出荷	S	7,824	8,143	4.1	27.2	6.0	
		在庫	I	9,009	8,851	1.8	5.3	1.6	
		在庫率	IR	115.1	108.7	5.6	25.5	9.5	
線ばね Wire springs	t 生・鋳	生産	P	7,221	8,527	18.2	7.1	5.4	
		出荷	S	7,515	8,887	18.2	6.4	4.3	
		在庫	I	2,843	2,916	2.5	6.6	0.7	
		在庫率	IR	37.8	32.8	13.2	0.1	5.1	
うす板ばね Flat springs	t 生・鋳	生産	P	6,511	7,205	10.7	0.3	5.3	
		出荷	S	6,714	7,736	15.3	0.4	0.5	
		在庫	I	1,880	1,819	3.2	12.5	9.6	
		在庫率	IR	28.0	23.5	16.0	12.9	7.9	
超硬チップ Cemented carbide tips	kg 生・鋳	生産	P	337,426	380,146	12.6	58.8	0.5	
		出荷	S	303,720	342,048	12.6	53.6	2.3	
		在庫	I	-	-	-	-	-	
		在庫率	IR	75.1	65.4	12.9	32.4	4.9	
可鍛鑄鉄製管継手 Pipe fittings (Made of malleable iron castings)	kg 建・土	生産	P	2,814,369	3,040,189	8.0	7.7	5.1	
		出荷	S	-	-	-	-	-	
		在庫	I	-	-	-	-	-	
		在庫率	IR	-	-	-	-	-	
鋼管製管継手 Pipe fittings (Made of steel pipes and tubes)	kg 建・土	生産	P	4,796,683	5,185,422	5.3	31.6	0.0	
		出荷	S	-	-	-	-	-	
		在庫	I	-	-	-	-	-	
		在庫率	IR	-	-	-	-	-	
作業工具 Machinist hand tools	千個 生・鋳 生・他	生産	P	8,254	8,587	4.1	21.9	9.6	
		出荷	S	8,363	8,797	5.2	16.2	7.5	
		在庫	I	12,188	12,181	0.1	6.4	1.2	
		在庫率	IR	145.7	138.5	5.0	19.5	6.6	
粉末や金製機械材料 Sintered products (Machine materials)	t 生・鋳	生産	P	7,424	8,764	18.1	7.7	5.7	
		出荷	S	-	-	-	-	-	
		在庫	I	-	-	-	-	-	
		在庫率	IR	-	-	-	-	-	
粉末や金製磁性材料 Sintered products (Magnetic materials)	t 生・鋳	生産	P	3,743	4,110	9.8	18.4	3.5	
		出荷	S	-	-	-	-	-	
		在庫	I	-	-	-	-	-	
		在庫率	IR	-	-	-	-	-	
産業用アルミニウム製品 Industrial aluminum products	t 生・鋳	生産	P	1,952	2,004	2.7	1.7	13.7	
		出荷	S	1,901	2,018	6.2	0.9	8.7	
		在庫	I	443	416	6.1	14.2	5.4	
		在庫率	IR	23.3	20.6	11.6	13.0	2.2	
飲料用アルミニウム缶 Aluminum cans for beverage	t 生・鋳	生産	P	30,745	29,906	2.8	18.5	0.9	
		出荷	S	30,648	30,432	0.7	18.9	4.6	
		在庫	I	29,678	27,957	5.8	10.2	4.5	
		在庫率	IR	96.8	91.9	5.0	24.5	14.1	

* 1. Classification by Use of Goods

P: Production, S: Shipments, I: Inventories, IR: Inventory Ratio

(前月比・前年同月比・在庫率 = %)

分類 Classification	品目 Goods	単位 Unit 格付 *1	項目 Item	8月 2010 Aug.	9月 Sep.	原指数 Original Index		季調済指数 前月比 %Change From Previous Month (Seasonal adjust- ment index)	
						前月比 %Change From Previous Month	前年同月比 %Change From Previous Year		
一般機械工業 General machinery ボイラ・原動機 Boilers and power units	はん用内燃機関 Internal combustion engines for industry	千PS 生・鋳	生産	P	8,216	9,872	20.1	77.2	1.5
			出荷	S	6,252	7,694	23.1	68.3	1.1
			在庫	I	2,687	2,653	1.2	7.6	7.0
			在庫率	IR	43.0	34.5	19.8	45.1	7.5
	ボイラ部品 Parts and accessories of boilers	百万円 生・鋳	生産	P	2,216	5,069	128.9	9.4	64.4
			出荷	S	-	-	-	-	-
			在庫	I	-	-	-	-	-
	在庫率	IR	-	-	-	-	-	-	
	蒸気タービン部品 Parts and accessories of steam turbines	百万円 生・鋳	生産	P	8,387	17,403	107.6	27.9	34.7
出荷			S	-	-	-	-	-	
在庫			I	-	-	-	-	-	
在庫率			IR	-	-	-	-	-	
土木建設機械 Engineering and construction machinery	ブルドーザ Bulldozers	台 資・建	生産	P	413	455	10.1	249.4	17.6
			出荷	S	424	486	14.7	294.8	7.7
			在庫	I	222	191	14.0	36.4	11.6
			在庫率	IR	52.4	39.3	25.0	83.9	1.5
	建設用クレーン Construction cranes	台 資・建	生産	P	177	195	10.1	36.3	5.7
			出荷	S	151	334	121.2	14.0	70.9
			在庫	I	481	342	28.9	55.6	16.5
	在庫率	IR	318.5	102.4	67.8	61.1	46.8		
	ショベル系掘削機械 Shovel type excavators	台 資・建	生産	P	8,469	10,630	25.6	133.3	4.7
出荷			S	8,482	10,823	27.7	91.2	6.9	
在庫			I	4,368	4,113	5.8	33.3	6.6	
在庫率			IR	51.5	38.0	26.2	65.1	13.1	
化学機械 Chemical machinery	熱交換器 Heat exchangers	t 資・製	生産	P	1,308	1,765	34.9	48.7	21.9
			出荷	S	-	-	-	-	-
			在庫	I	-	-	-	-	-
			在庫率	IR	-	-	-	-	-
	混合機・かくはん機・粉碎機 Blenders, Mixers and Crushers	t 資・製	生産	P	1,617	1,648	1.9	120.1	2.5
			出荷	S	-	-	-	-	-
			在庫	I	-	-	-	-	-
	在庫率	IR	-	-	-	-	-		
	反应用機器 Reaction vessels	t 資・製	生産	P	1,110	2,525	127.5	57.3	44.9
出荷			S	-	-	-	-	-	
在庫			I	-	-	-	-	-	
在庫率			IR	-	-	-	-	-	
生活関連産業用機械 Daily lives industry machinery	印刷機械 Printing machinery	t 資・製	生産	P	4,513	4,247	5.9	30.2	35.0
			出荷	S	-	-	-	-	-
			在庫	I	-	-	-	-	-
			在庫率	IR	-	-	-	-	-
	製版機械 Plate making machinery	台 資・製	生産	P	210	305	45.1	80.5	26.7
			出荷	S	-	-	-	-	-
			在庫	I	-	-	-	-	-
	在庫率	IR	-	-	-	-	-		
	食料品加工機械 Food products machinery	百万円 資・製	生産	P	7,495	7,670	2.4	44.1	21.0
出荷			S	-	-	-	-	-	
在庫			I	-	-	-	-	-	
在庫率			IR	-	-	-	-	-	
個装・内装機械 Consumer packaging machinery	百万円 資・製	生産	P	10,557	11,595	9.8	7.6	11.7	
		出荷	S	-	-	-	-	-	
		在庫	I	-	-	-	-	-	
		在庫率	IR	-	-	-	-	-	
半導体・フラットパネル製造装置 Semiconductor and flat- panel display manufacturing equipment	半導体製造装置 Semiconductor products machinery	百万円 資・製	生産	P	78,220	104,752	34.4	154.7	11.5
			出荷	S	-	-	-	-	-
			在庫	I	-	-	-	-	-
			在庫率	IR	-	-	-	-	-
	フラットパネル・ディスプレイ製造装置 Flat-panel display products machinery	百万円 資・製	生産	P	29,730	40,550	36.3	111.1	2.3
			出荷	S	-	-	-	-	-
在庫	I	-	-	-	-	-			
在庫率	IR	-	-	-	-	-			

* 1. Classification by Use of Goods

P: Production, S: Shipments, I: Inventories, IR: Inventory Ratio

(前月比・前年同月比・在庫率 = %)

分類 Classification	品目 Goods	単位 Unit 格付 *1	項目 Item	8月 2010 Aug.	9月 Sep.	原指数 Original Index		季調済指数 前月比 %Change From Previous Month (Seasonal adjust- ment index)
						前月比 %Change From Previous Month	前年同月比 %Change From Previous Year	
風水力機械・油圧機器 Fans, pumps and oil hydraulic equipment	ポンプ Pumps	t 資・他	生産 P	7,890	9,126	15.6	6.1	3.8
			出荷 S	7,951	9,989	25.7	1.8	0.4
			在庫 I	4,710	4,226	10.3	12.3	0.8
			在庫率 IR	59.2	42.3	28.5	13.6	1.2
	圧縮機 Compressors	t 資・製 生・鋳	生産 P	3,060	3,822	25.0	22.3	0.7
			出荷 S	3,073	3,678	19.8	13.8	5.2
			在庫 I	2,444	2,586	5.8	25.0	10.5
			在庫率 IR	79.5	70.3	11.5	9.8	14.4
	送風機 Fans and blowers	t 資・他	生産 P	2,016	2,130	5.7	0.8	6.5
			出荷 S	2,084	2,267	8.9	2.2	5.0
			在庫 I	841	783	6.9	20.4	3.6
			在庫率 IR	40.4	34.5	14.6	22.1	1.7
油圧ポンプ Oil-hydraulic pumps	百万円 生・鋳	生産 P	6,544	8,059	23.2	92.5	6.3	
		出荷 S	-	-	-	-	-	
		在庫 I	-	-	-	-	-	
		在庫率 IR	-	-	-	-	-	
油圧モータ Oil-hydraulic motors	百万円 生・鋳	生産 P	5,506	7,078	28.5	109.7	7.1	
		出荷 S	-	-	-	-	-	
		在庫 I	-	-	-	-	-	
		在庫率 IR	-	-	-	-	-	
油圧シリンダ Oil-hydraulic cylinders	百万円 生・鋳	生産 P	7,320	8,443	15.4	82.2	3.6	
		出荷 S	-	-	-	-	-	
		在庫 I	-	-	-	-	-	
		在庫率 IR	-	-	-	-	-	
油圧バルブ Oil-hydraulic valves	百万円 生・鋳	生産 P	6,459	7,848	24.2	144.7	0.1	
		出荷 S	-	-	-	-	-	
		在庫 I	-	-	-	-	-	
		在庫率 IR	-	-	-	-	-	
空気圧シリンダ Pneumatic cylinders	百万円 生・鋳	生産 P	7,425	7,469	1.0	77.2	6.3	
		出荷 S	-	-	-	-	-	
		在庫 I	-	-	-	-	-	
		在庫率 IR	-	-	-	-	-	
空気圧バルブ Pneumatic valves	百万円 生・鋳	生産 P	10,262	9,801	5.3	105.1	10.6	
		出荷 S	-	-	-	-	-	
		在庫 I	-	-	-	-	-	
		在庫率 IR	-	-	-	-	-	
運搬機械 Conveying machinery	クレーン Cranes	t 資・製 資・他	生産 P	7,021	7,080	0.9	35.8	29.9
			出荷 S	-	-	-	-	-
			在庫 I	-	-	-	-	-
コンベヤ Conveyors	t 資・製 資・他	生産 P	5,470	24,368	346.2	222.1	135.4	
		出荷 S	-	-	-	-	-	
		在庫 I	-	-	-	-	-	
エレベータ Elevators	t 建・建	生産 P	16,989	21,248	25.1	5.9	1.8	
		出荷 S	-	-	-	-	-	
		在庫 I	-	-	-	-	-	
産業用ロボット Industrial robots	プレイバックロボット Playback robots	台 資・製	生産 P	4,524	4,997	10.4	121.1	9.3
			出荷 S	-	-	-	-	-
			在庫 I	-	-	-	-	-
			在庫率 IR	-	-	-	-	-
数値制御ロボット Numerically controlled robots	台 資・製	生産 P	2,236	2,259	1.0	151.6	10.4	
		出荷 S	-	-	-	-	-	
		在庫 I	-	-	-	-	-	
		在庫率 IR	-	-	-	-	-	
農業用機械 Agricultural machinery	装輪式トラクタ Wheel tractors	台 資・農	生産 P	10,881	14,531	33.4	26.2	3.6
			出荷 S	11,407	15,968	39.9	16.6	11.9
			在庫 I	7,983	6,526	18.2	38.0	8.7
			在庫率 IR	70.0	40.9	41.5	46.8	18.4

* 1. Classification by Use of Goods

P: Production, S: Shipments, I: Inventories, IR: Inventory Ratio

(前月比・前年同月比・在庫率 = %)

分類 Classification	品目 Goods	単位 Unit 格付 *1	項目 Item	8月 2010 Aug.	9月 Sep.	原指数 Original Index		季調済指数 前月比 %Change From Previous Month (Seasonal adjust- ment index)
						前月比 %Change From Previous Month	前年同月比 %Change From Previous Year	
	コンバイン Combines	台 資・農	生産 P	3,975	2,916			19.8
			出荷 S	4,424	3,878	26.7	15.5	4.7
			在庫 I	3,442	2,447	12.3	3.5	5.6
			在庫率 IR	-	-	29.0	6.0	-
金属工作機械 Metal cutting machinery	数值制御旋盤 Numerically controlled lathes	t 資・製	生産 P	6,547	7,073	8.1	176.7	8.3
			出荷 S	6,502	7,174	10.2	110.6	13.6
			在庫 I	5,589	5,491	1.8	17.0	5.0
			在庫率 IR	86.0	76.5	11.1	60.6	26.9
	研削盤 Grinding machines	t 資・製	生産 P	1,566	1,923	22.9	36.9	9.6
			出荷 S	1,452	2,229	53.3	54.0	8.3
			在庫 I	1,038	821	20.9	4.3	8.6
			在庫率 IR	71.5	36.8	48.5	38.0	17.3
	専用機 Special purpose machines	t 資・製	生産 P	1,377	1,206	12.4	21.3	37.0
			出荷 S	1,372	1,206	11.9	22.4	36.7
			在庫 I	281	281	0.0	8.4	3.4
			在庫率 IR	20.5	23.3	13.7	24.9	61.2
	マシニングセンタ Machining centers	t 資・製	生産 P	11,134	14,528	30.4	153.1	0.1
			出荷 S	11,590	14,892	28.6	136.2	2.7
			在庫 I	10,654	10,364	2.7	6.7	5.0
			在庫率 IR	91.9	69.6	24.3	54.8	5.9
	数值制御ボール盤 Numerically controlled drilling machines	t 資・製	生産 P	1,172	1,564	33.5	312.2	16.4
			出荷 S	620	718	16.0	201.0	8.7
			在庫 I	466	553	18.7	82.4	20.2
			在庫率 IR	75.2	77.0	2.4	39.3	8.9
	数值制御放電加工機 Numerically controlled electric discharge machines	t 資・製	生産 P	515	816	58.5	135.3	22.7
			出荷 S	540	783	44.9	130.1	14.7
			在庫 I	64	97	51.7	56.6	44.0
			在庫率 IR	11.9	12.4	4.2	31.8	11.0
金属加工機械 Metal forming machinery	鉄鋼用ロール Rolls for steel industry	本 資・製	生産 P	2,669	2,862	7.1	27.4	2.8
			出荷 S	2,587	2,886	11.7	30.4	2.8
			在庫 I	366	342	6.5	35.7	9.0
			在庫率 IR	14.1	11.9	15.6	4.4	14.5
	機械プレス Mechanical presses	t 資・製	生産 P	6,089	4,643	23.8	10.1	39.8
			出荷 S	4,320	6,389	47.9	15.2	12.6
			在庫 I	2,730	984	63.9	44.5	54.8
			在庫率 IR	-	-	-	-	-
	鋳造装置 Foundry equipment	t 資・製	生産 P	2,611	2,638	1.0	46.1	35.5
			出荷 S	-	-	-	-	-
			在庫 I	-	-	-	-	-
			在庫率 IR	-	-	-	-	-
繊維機械 Textile machinery	紡績・準備機械 Yarn spinning and preparatory machinery	台 資・製	生産 P	328	364	11.0	149.2	3.5
			出荷 S	-	-	-	-	-
			在庫 I	-	-	-	-	-
			在庫率 IR	-	-	-	-	-
	織機・編組機械 Looms and knitting machinery	台 資・製	生産 P	2,382	2,772	16.3	133.3	11.4
			出荷 S	-	-	-	-	-
			在庫 I	-	-	-	-	-
	工業用ミシン Industrial sewing machines	台 資・製	生産 P	14,688	16,590	13.0	103.2	0.2
			出荷 S	15,482	18,603	20.2	105.5	9.4
冷凍機・同応用製品 Refrigerating machines and appliances	一般冷凍空調用冷凍機 Refrigerating machines for general refrigeration and air conditioning	台 生・鋳	生産 P	291,225	341,036	17.1	15.2	5.6
			出荷 S	182,512	227,967	24.8	3.9	0.9
			在庫 I	1,015,537	957,384	5.8	6.9	3.7
			在庫率 IR	556.4	420.0	24.5	3.1	8.4
	乗用車エアコン用冷凍機 Refrigerating machines for automobile air conditioners	台 生・鋳	生産 P	1,461,171	1,938,215	32.6	12.3	1.6
			出荷 S	1,208,744	1,839,362	52.2	18.8	20.9
			在庫 I	453,754	412,280	9.1	14.7	15.5
			在庫率 IR	37.5	22.4	40.3	3.5	32.4

* 1. Classification by Use of Goods

P: Production, S: Shipments, I: Inventories, IR: Inventory Ratio

(前月比・前年同月比・在庫率 = %)

分類 Classification	品目 Goods	単位 Unit 格付 *1	項目 Item	8月 2010 Aug.	9月 Sep.	原指数 Original Index		季調済指数 前月比 %Change From Previous Month (Seasonal adjust- ment index)		
						前月比 %Change From Previous Month	前年同月比 %Change From Previous Year			
	エンジン駆動式エアコン Air conditioner which drives a compressor by engine	台 資・他	生産	P	1,373	1,335	2.6	13.8	8.6	
			出荷	S	1,468	1,657	12.9	1.9	9.2	
			在庫	I	1,285	985	23.4	7.9	15.6	
		冷凍・冷蔵ショーケース Refrigerating display cabinets	台 資・他	生産	P	15,758	17,913	13.6	22.8	5.0
				出荷	S	16,545	20,622	24.7	9.4	1.6
				在庫	I	25,347	24,830	2.2	29.8	1.1
			在庫率	IR	153.2	120.4	21.4	35.8	1.0	
金型 Molds and dies	プレス用金型 Stamping dies	kg 資・製	生産	P	5,339,416	9,106,554	70.7	17.2	24.6	
			出荷	S	-	-	-	-	-	
			在庫	I	-	-	-	-	-	
			在庫率	IR	-	-	-	-	-	
機械工具 Tools for machines	特殊鋼切削工具 High speed steel cutting tools	千個 生・鋳	生産	P	5,539	5,764	4.0	76.5	10.2	
			出荷	S	5,524	5,936	7.5	87.5	2.1	
			在庫	I	11,196	11,077	1.1	5.2	2.0	
				在庫率	IR	202.7	186.6	7.9	49.4	0.0
	ダイヤモンド工具 Diamond tools	百万円 生・鋳	生産	P	5,754	5,901	2.5	39.0	3.6	
			出荷	S	6,168	6,462	4.7	41.3	3.8	
在庫			I	-	-	-	-	-		
			在庫率	IR	104.1	73.5	29.4	33.0	17.8	
電動工具 Electric tools	台 資・建	生産	P	286,865	305,018	6.3	30.0	3.0		
		出荷	S	291,253	326,616	12.3	7.5	15.6		
		在庫	I	615,078	596,564	3.0	14.7	2.9		
			在庫率	IR	211.2	182.6	13.5	20.6	15.9	
その他の一般機械 Other industry machinery	射出成形機 Injection molding machinery	t 資・製	生産	P	8,195	9,510	16.2	86.1	2.6	
			出荷	S	-	-	-	-	-	
			在庫	I	-	-	-	-	-	
				在庫率	IR	-	-	-	-	
	デジタル・フルカラー複写機 Digital and full color copying machines	台 資・事	生産	P	13,965	14,465	3.6	13.0	9.6	
			出荷	S	26,767	34,017	27.1	5.5	10.7	
在庫			I	18,983	15,949	16.1	8.7	7.0		
			在庫率	IR	70.9	46.9	33.9	13.5	19.3	
飲料用自動販売機 Beverage vending machines	台 資・他	生産	P	20,269	25,381	25.2	33.2	6.8		
		出荷	S	22,030	24,746	12.3	4.4	14.4		
		在庫	I	20,180	20,804	3.1	19.8	18.7		
			在庫率	IR	91.6	84.1	8.1	15.9	40.5	
一般機械器具部品 Parts of industrial machinery	固定比減速機 Fixed ratio speed changers	t 生・鋳	生産	P	12,999	14,960	15.2	39.8	3.6	
			出荷	S	-	-	-	-	-	
			在庫	I	-	-	-	-	-	
				在庫率	IR	-	-	-	-	
	歯車 Gears	t 生・鋳	生産	P	6,336	7,957	25.6	25.5	6.9	
			出荷	S	-	-	-	-	-	
在庫			I	-	-	-	-	-		
			在庫率	IR	-	-	-	-		
スチールチェーン Steel chains	t 生・鋳	生産	P	4,595	5,446	18.5	18.4	2.4		
		出荷	S	-	-	-	-	-		
		在庫	I	-	-	-	-	-		
			在庫率	IR	-	-	-	-		
軸受 Bearings	千個 生・鋳	生産	P	228,748	270,675	18.3	26.9	3.2		
		出荷	S	222,905	258,500	15.9	29.4	5.3		
		在庫	I	169,643	173,301	2.2	6.2	2.4		
			在庫率	IR	76.1	67.0	12.0	17.9	7.6	
一般用バルブ・コック General valves and cocks	kg 生・鋳	生産	P	5,936,555	6,893,144	16.2	4.3	1.7		
		出荷	S	-	-	-	-	-		
		在庫	I	-	-	-	-	-		
			在庫率	IR	-	-	-	-		

* 1. Classification by Use of Goods

P: Production, S: Shipments, I: Inventories, IR: Inventory Ratio

(前月比・前年同月比・在庫率 = %)

分類 Classification	品目 Goods	単位 Unit 格付 *1	項目 Item	8月 2010 Aug.	9月 Sep.	原指数 Original Index		季調済指数 前月比 %Change From Previous Month (Seasonal adjust- ment index)	
						前月比 %Change From Previous Month	前年同月比 %Change From Previous Year		
	自動調整弁 Control valves and cocks	kg 生・鋳	生産 出荷 在庫 在庫率	P S I IR	3,908,710 - - -	4,113,566 - - -	5.3 - - -	1.8 - - -	7.7 - - -
	給水栓 Faucets	kg 生・鋳	生産 出荷 在庫 在庫率	P S I IR	1,385,240 - - -	1,465,892 - - -	5.9 - - -	20.3 - - -	1.1 - - -
電気機械工業 Electrical machinery	一般用タービン発電機 Turbine generators for general use	kVA 資・電	生産 出荷 在庫 在庫率	P S I IR	1,460,799 - - -	1,162,311 - - -	20.4 - - -	59.5 - - -	44.7 - - -
回転電気機械 Electrical rotating machinery	一般用エンジン発電機 Engine generators for general use	kVA 資・電	生産 出荷 在庫 在庫率	P S I IR	399,537 - - -	420,541 - - -	5.3 - - -	41.1 - - -	11.6 - - -
	単相誘導電動機 Single phase induction motors	kW 生・鋳	生産 出荷 在庫 在庫率	P S I IR	111,019 - - -	117,048 - - -	5.6 - - -	25.7 - - -	10.0 - - -
	非標準三相誘導電動機 Three phase induction motors for individual purpose	kW 生・鋳	生産 出荷 在庫 在庫率	P S I IR	1,058,538 - - -	1,182,650 - - -	11.6 - - -	25.4 - - -	6.7 - - -
	サーボモータ Servo motors	台 生・鋳	生産 出荷 在庫 在庫率	P S I IR	355,873 - - -	418,769 - - -	17.7 - - -	184.3 - - -	0.3 - - -
	小形電動機 Small capacity motors	台 生・鋳	生産 出荷 在庫 在庫率	P S I IR	18,846,039 - - -	22,599,165 - - -	19.9 - - -	14.5 - - -	0.5 - - -
	静止電気機械 Electrical stationary machinery	標準変圧器 Power distribution transformers	台 資・電	生産 出荷 在庫 在庫率	P S I IR	35,975 34,956 47,914 137.1	38,058 36,813 51,423 139.7	5.8 5.3 7.3 1.9	23.7 12.2 2.3 8.8
	電力変換装置 Power conversion equipment	百万円 資・電	生産 出荷 在庫 在庫率	P S I IR	19,326 - - -	28,988 - - -	50.0 - - -	31.1 - - -	3.9 - - -
	アーク溶接機 Arc type electric welders	台 資・製	生産 出荷 在庫 在庫率	P S I IR	5,340 - - -	5,596 - - -	4.8 - - -	42.7 - - -	0.6 - - -
	開閉制御装置・機器 Switching devices	開閉制御装置 Switchgears and controlling equipment	百万円 資・電	生産 出荷 在庫 在庫率	P S I IR	45,603 - - -	72,246 - - -	58.4 - - -	0.7 - - -
	保護継電器 Protective relays	台 資・電	生産 出荷 在庫 在庫率	P S I IR	154,933 - - -	178,363 - - -	15.1 - - -	45.5 - - -	1.5 - - -
	電磁開閉器 Electromagnetic starters	台 生・鋳	生産 出荷 在庫 在庫率	P S I IR	1,445,165 - - -	1,521,747 - - -	5.3 - - -	31.0 - - -	5.9 - - -
	電磁リレー Electromagnetic relays	千台 生・鋳	生産 出荷 在庫 在庫率	P S I IR	82,682 - - -	94,029 - - -	13.7 - - -	36.0 - - -	3.6 - - -

* 1. Classification by Use of Goods

P: Production, S: Shipments, I: Inventories, IR: Inventory Ratio

(前月比・前年同月比・在庫率 = %)

分類 Classification	品目 Goods	単位 Unit 格付 *1	項目 Item	8月 2010 Aug.	9月 Sep.	原指数 Original Index		季調済指数 前月比 %Change From Previous Month (Seasonal adjust- ment index)	
						前月比 %Change From Previous Month	前年同月比 %Change From Previous Year		
	プログラマブルコントローラ Programmable controllers	百万円 生・鋳	生産 出荷 在庫 在庫率	P S I IR	9,317 - - -	10,600 - - -	14.8 - - -	70.0 - - -	1.7 - - -
	低圧開閉スイッチ Low voltage switches	千個 生・鋳	生産 出荷 在庫 在庫率	P S I IR	84,075 - - -	121,446 - - -	44.4 - - -	41.4 - - -	21.3 - - -
	高圧開閉器 High voltage switches	台 資・電	生産 出荷 在庫 在庫率	P S I IR	116,836 - - -	127,454 - - -	9.1 - - -	4.9 - - -	2.2 - - -
	低圧遮断器 Low voltage circuit breakers	台 建・建	生産 出荷 在庫 在庫率	P S I IR	4,417,323 - - -	4,894,569 - - -	10.7 - - -	24.3 - - -	3.1 - - -
	高圧遮断器 High voltage circuit breakers	百万円 資・電	生産 出荷 在庫 在庫率	P S I IR	3,033 - - -	4,006 - - -	32.1 - - -	17.8 - - -	17.1 - - -
	電磁クラッチ Electromagnetic clutches	台 生・鋳	生産 出荷 在庫 在庫率	P S I IR	1,837,868 - - -	2,135,113 - - -	16.2 - - -	27.3 - - -	0.9 - - -
	民生用電気機械 Household electrical machinery	セパレート形エアコン Separate type air conditioners	台 耐・冷	生産 出荷 在庫 在庫率	P S I IR	332,292 665,352 265,835 -	344,413 463,766 250,839 -	3.6 30.3 5.6 -	121.0 24.0 62.6 -
電気がま Electric rice cookers		台 耐・家	生産 出荷 在庫 在庫率	P S I IR	423,689 502,682 652,552 129.8	417,255 551,307 641,891 116.4	1.5 9.7 1.7 10.3	10.2 0.5 1.4 2.0	16.7 8.3 1.5 6.6
食器洗い乾燥機 Automatic dish washers and driers		台 耐・家	生産 出荷 在庫 在庫率	P S I IR	33,259 43,550 23,658 54.3	40,515 50,972 21,209 41.6	21.8 17.1 10.3 23.3	1.6 1.3 16.7 15.3	5.7 0.2 4.8 6.4
電気冷蔵庫 Electric refrigerators		台 耐・家	生産 出荷 在庫 在庫率	P S I IR	165,107 409,040 158,602 38.8	182,809 336,033 151,316 45.0	10.8 17.8 4.8 15.8	8.8 15.3 40.0 48.1	2.3 3.5 1.6 4.9
クッキングヒーター Electric cooktops		台 生・鋳	生産 出荷 在庫 在庫率	P S I IR	64,701 70,254 61,331 -	78,878 84,189 58,689 -	21.9 19.9 4.3 -	2.9 6.9 10.8 -	1.0 1.4 7.4 -
換気扇 Ventilating fans		台 建・建	生産 出荷 在庫 在庫率	P S I IR	412,123 470,280 341,626 72.6	492,813 518,741 341,709 65.9	19.5 10.4 0.0 9.2	7.4 0.7 2.4 1.6	3.9 5.3 7.7 12.2
電気温水器 Electric storage tank water heaters		台 耐・家	生産 出荷 在庫 在庫率	P S I IR	8,553 8,005 10,633 132.8	10,858 9,358 11,311 120.9	26.9 16.8 6.5 8.9	7.7 28.4 26.6 2.5	13.9 5.6 9.9 16.7
自然冷媒ヒートポンプ式給湯器 Natural coolant heat pump formula hot-water supply machine		台 建・建	生産 出荷 在庫 在庫率	P S I IR	35,758 37,426 33,196 -	42,189 48,442 26,839 -	18.0 29.5 19.2 -	8.4 1.5 1.4 -	4.4 0.5 10.9 -
電気洗濯機 Electric washing machines		台 耐・家	生産 出荷 在庫 在庫率	P S I IR	151,741 367,968 244,718 66.5	166,357 363,774 236,888 65.1	9.5 1.1 3.2 2.1	5.0 12.5 11.8 0.6	3.3 2.7 2.7 1.3

* 1. Classification by Use of Goods

P: Production, S: Shipments, I: Inventories, IR: Inventory Ratio

(前月比・前年同月比・在庫率 = %)

分類 Classification	品目 Goods	単位 Unit 格付 *1	項目 Item	8月 2010 Aug.	9月 Sep.	原指数 Original Index		季調済指数 前月比 %Change From Previous Month (Seasonal adjust- ment index)
						前月比 %Change From Previous Month	前年同月比 %Change From Previous Year	
	電気掃除機 Electric vacuum machines	台 耐・家	生産 P	159,641	182,827	14.6	5.4	8.3
			出荷 S	414,191	408,220	1.5	0.8	9.9
	温水洗浄便座 Toilet stools with washer / seat heater	台 耐・装	在庫 I	270,230	255,660	5.5	5.7	3.3
			在庫率 IR	65.2	62.6	3.9	4.8	12.3
	温水洗浄便座 Toilet stools with washer / seat heater	台 耐・装	生産 P	189,843	227,965	20.0	11.8	3.1
			出荷 S	220,210	241,510	9.6	8.5	8.1
	温水洗浄便座 Toilet stools with washer / seat heater	台 耐・装	在庫 I	94,600	103,557	9.5	18.6	11.2
			在庫率 IR	-	-	-	-	-
配線・照明用器具 Wiring devices and luminaries	ハロゲン電球 Tungsten halogen lamps	千個 生・他	生産 P	2,775	2,597	6.4	5.4	3.2
			出荷 S	1,961	2,043	4.2	1.8	3.2
			在庫 I	5,605	5,484	2.1	6.9	0.2
			在庫率 IR	285.8	268.4	6.1	5.2	4.0
	蛍光灯 Fluorescent lamps	千個 非・家 生・他	生産 P	17,889	21,684	21.2	4.4	6.0
			出荷 S	21,243	24,950	17.4	1.2	3.0
			在庫 I	38,813	41,071	5.7	37.1	0.3
			在庫率 IR	182.7	164.6	9.9	37.9	3.7
	HIDランプ High intensity discharge lamps	個 生・鉦	生産 P	748,000	780,000	4.3	5.2	6.8
			出荷 S	831,000	889,000	6.9	16.3	15.8
在庫 I			1,515,000	1,461,000	3.6	7.2	5.8	
在庫率 IR			182.3	164.3	9.9	28.0	28.5	
配線器具 Wiring devices	千個 建・建	生産 P	12,167	13,413	10.2	0.4	0.9	
		出荷 S	12,678	13,265	4.7	2.8	6.6	
		在庫 I	12,476	12,903	3.5	0.5	4.7	
		在庫率 IR	98.4	97.3	1.1	2.3	12.3	
一般用白熱灯器具 Incandescent luminaries for general use	千個 耐・装	生産 P	586	633	7.9	12.3	1.7	
		出荷 S	875	1,047	19.6	7.6	3.6	
		在庫 I	1,462	1,393	4.8	7.4	1.3	
		在庫率 IR	167.1	133.0	20.4	0.3	3.9	
自動車用電気照明器具 Electric luminaries for motor vehicles	千個 生・鉦	生産 P	14,184	14,312	0.9	1.7	5.6	
		出荷 S	14,611	14,694	0.6	4.3	5.2	
		在庫 I	7,220	7,191	0.4	5.1	0.2	
		在庫率 IR	49.4	48.9	1.0	9.1	5.0	
蛍光灯器具 Fluorescent luminaries	千個 建・建 耐・装	生産 P	2,222	2,362	6.4	2.6	2.2	
		出荷 S	2,423	2,738	13.0	0.8	0.4	
		在庫 I	2,624	2,554	2.7	6.0	1.6	
		在庫率 IR	108.3	93.3	13.8	5.0	0.7	
電子応用装置 Associated electronic equipment	医用X線装置 Medical X-ray systems	百万円 資・他	生産 P	12,460	20,268	62.6	6.0	3.0
			出荷 S	-	-	-	-	-
			在庫 I	-	-	-	-	-
			在庫率 IR	-	-	-	-	-
電子応用装置 Associated electronic equipment	医療用超音波応用装置 Ultrasonic Instruments for medicine	百万円 資・他	生産 P	4,730	6,970	48.2	19.9	3.9
			出荷 S	-	-	-	-	-
			在庫 I	-	-	-	-	-
			在庫率 IR	-	-	-	-	-
電子応用装置 Associated electronic equipment	医用電子応用測定器 Medical use measuring instruments	百万円 資・他	生産 P	6,587	8,399	28.1	14.6	5.6
			出荷 S	-	-	-	-	-
			在庫 I	-	-	-	-	-
			在庫率 IR	-	-	-	-	-
電子応用装置 Associated electronic equipment	電子顕微鏡 Electron microscopes	百万円 資・他	生産 P	2,141	5,714	167.1	20.3	14.4
			出荷 S	-	-	-	-	-
			在庫 I	-	-	-	-	-
			在庫率 IR	-	-	-	-	-
電気計測器 Electrical measuring instruments	電気計器 Electric meters	個 資・電	生産 P	329,658	326,341	1.0	8.3	12.9
			出荷 S	352,469	365,607	3.8	4.6	10.5
			在庫 I	230,512	193,345	16.1	5.3	9.5
			在庫率 IR	-	-	-	-	-
電気計測器 Electrical measuring instruments	電気測定器 Electric test and measuring equipment	百万円 資・他	生産 P	7,250	9,949	37.0	6.6	4.7
			出荷 S	-	-	-	-	-
			在庫 I	-	-	-	-	-
			在庫率 IR	-	-	-	-	-

* 1. Classification by Use of Goods

P: Production, S: Shipments, I: Inventories, IR: Inventory Ratio

(前月比・前年同月比・在庫率 = %)

分類 Classification	品目 Goods	単位 Unit 格付 *1	項目 Item	8月 2010 Aug.	9月 Sep.	原指数 Original Index		季調済指数 前月比 %Change From Previous Month (Seasonal adjust- ment index)	
						前月比 %Change From Previous Month	前年同月比 %Change From Previous Year		
						生産 出荷 在庫 在庫率	生産 出荷 在庫 在庫率		
	半導体・IC測定器 Semiconductor characteristic measuring	百万円 資・製	生産 出荷 在庫 在庫率	P S I IR	11,603 - - -	16,944 - - -	46.0 - - -	154.8 - - -	16.3 - - -
	工業用計測制御機器 Industrial for measuring equipment instruments	百万円 資・製	生産 出荷 在庫 在庫率	P S I IR	11,038 - - -	16,469 - - -	52.5 - - -	14.9 - - -	10.6 - - -
電池 Batteries	アルカリマンガン乾電池 Alkaline manganese dioxide batteries	千個 非・家	生産 出荷 在庫 在庫率	P S I IR	86,564 108,639 87,539 80.6	106,329 110,142 89,267 81.0	22.8 1.4 2.0 0.6	5.3 11.5 19.0 34.5	3.7 7.2 9.2 18.0
	リチウム電池 Lithium batteries	千個 非・家	生産 出荷 在庫 在庫率	P S I IR	78,219 91,376 41,915 45.9	85,406 98,026 47,642 48.6	9.2 7.3 13.6 5.9	3.1 7.2 50.3 61.8	1.0 1.0 13.2 13.5
	鉛蓄電池 Lead acid (storage) batteries	鉛量t 生・鋳	生産 出荷 在庫 在庫率	P S I IR	17,792 19,407 21,654 111.6	21,759 23,714 19,482 82.2	22.2 22.2 10.1 26.3	22.2 14.7 10.7 3.4	2.8 2.6 1.8 1.1
	アルカリ蓄電池 Alkaline storage batteries	千Ah 生・鋳	生産 出荷 在庫 在庫率	P S I IR	131,987 130,913 57,910 44.2	150,004 159,017 60,103 37.8	13.7 21.5 3.8 14.4	5.3 4.7 61.9 54.2	2.4 4.0 10.6 8.7
	リチウムイオン蓄電池 Small sized sealed lithium ion rechargeable batteries	千Ah 生・鋳	生産 出荷 在庫 在庫率	P S I IR	161,905 175,600 96,015 54.7	162,334 195,527 83,355 42.6	0.3 11.3 13.2 22.1	1.5 3.4 94.5 87.6	10.1 1.0 4.7 1.0
	その他の電気機械 Other electrical machinery	液晶パネル用バックライト Backlight for LCD panels	千個 生・鋳	生産 出荷 在庫 在庫率	P S I IR	13,339 12,381 15,966 129.0	23,949 17,785 6,350 35.7	79.4 44.0 60.3 72.3	58.6 68.1 83.6 48.5
	太陽電池モジュール Photovoltaic modules	枚 建・建	生産 出荷 在庫 在庫率	P S I IR	935,818 1,071,161 1,406,007 -	929,424 1,121,823 1,305,543 -	0.7 4.7 7.1 -	48.3 57.7 40.7 -	16.0 11.5 5.5 -
	情報通信機械工業 Information and communication electronics equipment	ボタン電話装置 Key system telephone equipment	台 資・事	生産 出荷 在庫 在庫率	P S I IR	81,259 129,062 58,052 45.0	80,328 132,185 59,488 45.0	1.1 2.4 2.5 0.0	4.1 14.9 15.5 0.4
通信機械 Communication equipment	電子交換機 Electronic switching systems	百万円 資・通	生産 出荷 在庫 在庫率	P S I IR	8,876 - - -	13,907 - - -	59.8 - - -	50.5 - - -	12.1 - - -
	デジタル伝送装置 Digital transmission equipment	台 資・通	生産 出荷 在庫 在庫率	P S I IR	850 - - -	967 - - -	13.6 - - -	11.0 - - -	8.1 - - -
	固定通信装置 Fixed communication equipment	台 資・通	生産 出荷 在庫 在庫率	P S I IR	27,942 - - -	40,408 - - -	44.6 - - -	18.8 - - -	1.5 - - -
	携帯電話 Cellular telephone	台 耐・教	生産 出荷 在庫 在庫率	P S I IR	1,408,599 - - -	1,998,491 - - -	41.8 - - -	9.0 - - -	31.6 - - -
	基地局通信装置 Basic exchange for mobile customer premises equipment	台 資・通	生産 出荷 在庫 在庫率	P S I IR	6,055 - - -	6,367 - - -	5.1 - - -	22.5 - - -	6.9 - - -
				生産 出荷 在庫 在庫率	P S I IR	- - - -	- - - -	- - - -	- - - -

* 1. Classification by Use of Goods

P: Production, S: Shipments, I: Inventories, IR: Inventory Ratio

(前月比・前年同月比・在庫率 = %)

分類 Classification	品目 Goods	単位 Unit 格付 *1	項目 Item	8月 2010 Aug.	9月 Sep.	原指数 Original Index		季調済指数 前月比 %Change From Previous Month (Seasonal adjust- ment index)
						前月比 %Change From Previous Month	前年同月比 %Change From Previous Year	
民生用電子機械 Household electronic machinery	プラズマテレビ Plasma television	台 耐・教	生産 P	-	-	-	-	-
			出荷 S	-	-	-	-	-
			在庫率 IR	-	-	-	-	-
	液晶テレビ Liquid crystal television	台 耐・教	生産 P	852,934	1,019,391	19.5	25.2	9.8
			出荷 S	1,585,507	1,978,002	24.8	88.9	5.6
			在庫率 IR	1,029,569 64.9	920,421 46.5	10.6 28.3	246.2 83.1	13.2 5.6
	DVD - ビデオ DVD-Video	台 耐・教	生産 P	169,758	101,905	39.9	39.4	62.2
			出荷 S	498,898	584,351	17.2	23.8	2.0
在庫率 IR			409,159 82.0	248,215 42.5	39.3 48.2	33.4 7.8	23.2 23.2	
ビデオカメラ Video camera	台 耐・教	生産 P	326,311	338,061	3.7	23.2	20.8	
		出荷 S	386,020	504,576	30.7	15.6	7.0	
		在庫率 IR	133,602 34.6	72,755 14.4	45.6 58.3	38.8 27.5	39.2 38.6	
デジタルカメラ Digital still camera	台 耐・教	生産 P	1,751,261	2,225,963	27.0	8.3	12.3	
		出荷 S	1,941,403	2,616,291	34.8	4.6	10.0	
		在庫率 IR	374,982 19.3	236,880 9.1	36.9 52.8	16.2 19.3	18.3 9.3	
カーナビゲーション Car navigation system	台 耐・乗	生産 P	455,550	566,362	24.3	13.7	1.4	
		出荷 S	496,453	624,227	25.7	20.2	3.7	
		在庫率 IR	328,722 66.2	334,575 53.6	1.7 19.0	41.7 17.9	15.4 20.9	
カーオーディオ Car stereo	台 生・鉦	生産 P	208,962	187,583	10.4	3.1	23.3	
		出荷 S	526,379	568,858	8.0	1.3	15.8	
		在庫率 IR	444,029 84.4	391,290 68.8	11.9 18.4	9.8 10.9	6.6 8.9	
電子計算機 Electronic computers	はん用コンピュータ General purpose computers	百万円 資・事	生産 P	2,515	4,337	72.6	39.1	40.0
			出荷 S	-	-	-	-	-
			在庫率 IR	-	-	-	-	-
	ミッドレンジコンピュータ Mid range computers	百万円 資・事	生産 P	10,701	14,292	33.6	7.1	5.7
			出荷 S	-	-	-	-	-
			在庫率 IR	-	-	-	-	-
	デスクトップ型パソコン Desktop computers	台 資・事 耐・教	生産 P	245,635	319,794	30.1	47.7	4.2
			出荷 S	259,796	368,797	41.9	59.3	8.3
在庫率 IR			27,376 10.5	15,924 4.3	41.9 59.0	81.6 13.2	28.2 28.7	
ノート型パソコン Notebook computers	台 資・事 耐・教	生産 P	297,442	379,278	27.5	19.4	14.4	
		出荷 S	490,288	617,506	26.0	19.3	11.6	
		在庫率 IR	83,460 17.0	100,592 16.3	20.5 4.1	408.3 329.5	40.5 18.3	
外部記憶装置 External storages	百万円 資・事	生産 P	13,081	20,231	57.2	45.4	30.8	
		出荷 S	-	-	-	-	-	
		在庫率 IR	-	-	-	-	-	
入出力装置 Input-output units	百万円 資・事	生産 P	15,443	17,473	15.2	7.3	2.6	
		出荷 S	-	-	-	-	-	
		在庫率 IR	-	-	-	-	-	
その他の情報通信機械 Other information and communication electronics equipment	端末装置 Terminal equipments	百万円 資・他	生産 P	15,991	19,729	23.4	11.7	18.0
			出荷 S	-	-	-	-	-
			在庫率 IR	-	-	-	-	-
	システム式金銭登録機 System use cash registers	台 資・事	生産 P	-	-	-	-	-
			出荷 S	-	-	-	-	-
			在庫率 IR	-	-	-	-	-

* 1. Classification by Use of Goods

P: Production, S: Shipments, I: Inventories, IR: Inventory Ratio

(前月比・前年同月比・在庫率 = %)

分類 Classification	品目 Goods	単位 Unit 格付 *1	項目 Item	8月 2010 Aug.	9月 Sep.	原指数 Original Index		季調済指数 前月比 %Change From Previous Month (Seasonal adjust- ment index)		
						前月比 %Change From Previous Month	前年同月比 %Change From Previous Year			
						P	S		I	IR
	プロジェクタ Projector	台 資・事	生 出 在 在 在 庫 率	P S I IR	34,082 - - -	51,399 - - -	50.8 - - -	29.3 - - -	34.0 - - -	
	産業用テレビ装置 Industrial use television equipment	百万円 資・通	生 出 在 在 在 庫 率	P S I IR	3,390 - - -	5,268 - - -	55.3 - - -	1.4 - - -	0.9 - - -	
電子部品・デバイス工業 Electronic parts and devices	抵抗器 Resistors	百万個 生・鉱	生 出 在 在 在 庫 率	P S I IR	17,255 - - -	18,345 - - -	6.3 - - -	0.1 - - -	3.3 - - -	
電子部品 Electronic parts	固定コンデンサ Fixed capacitors	百万個 生・鉱	生 出 在 在 在 庫 率	P S I IR	67,374 - - -	66,421 - - -	1.5 - - -	9.4 - - -	9.2 - - -	
	トランス Transformers	百万円 生・鉱	生 出 在 在 在 庫 率	P S I IR	4,968 - - -	5,361 - - -	7.9 - - -	17.4 - - -	0.8 - - -	
	水晶振動子・複合部品 Quartz crystal units and multiple components	千個 生・鉱	生 出 在 在 在 庫 率	P S I IR	1,311,828 - - -	1,327,115 - - -	1.1 - - -	21.5 - - -	6.3 - - -	
	超小形電動機 Micro motors	台 生・鉱	生 出 在 在 在 庫 率	P S I IR	1,488,461 - - -	1,713,421 - - -	15.1 - - -	21.6 - - -	7.8 - - -	
	通信・電子装置用スイッチ Switches for communication equipments and electronic equipments	千個 生・鉱	生 出 在 在 在 庫 率	P S I IR	664,575 - - -	736,503 - - -	10.8 - - -	7.1 - - -	0.1 - - -	
	コネクタ Connectors	千個 生・鉱	生 出 在 在 在 庫 率	P S I IR	2,879,081 - - -	2,879,756 - - -	0.0 - - -	9.7 - - -	9.3 - - -	
	電子回路基板 Electronic circuit boards	百万円 生・鉱	生 出 在 在 在 庫 率	P S I IR	60,047 - - -	61,152 - - -	2.1 - - -	2.1 - - -	6.6 - - -	
	磁気テープ Magnetic tapes	千m 非・教 生・他	生 出 在 在 在 庫 率	P S I IR	23,330 - - -	27,958 - - -	19.9 - - -	11.9 - - -	5.0 - - -	
	光ディスク Optical disks	千枚 非・教 生・他	生 出 在 在 在 庫 率	P S I IR	53,837 - - -	61,014 - - -	13.3 - - -	41.3 - - -	13.4 - - -	
	スイッチング電源 Switching power supply units	千台 生・鉱	生 出 在 在 在 庫 率	P S I IR	3,610 - - -	3,832 - - -	6.1 - - -	17.8 - - -	10.2 - - -	
	PDPモジュール PDP modules	百万円 生・鉱	生 出 在 在 在 庫 率	P S I IR	- - - -	- - - -	- - - -	- - - -	- - - -	
	アクティブ型液晶素子(大型) Active matrix LCDs(Liquid Crystal Devices) Large		百万円 生・鉱	生 出 在 在 在 庫 率	P	76,067	90,858	19.4	36.2	8.0
					S	61,412	88,020	43.3	100.4	15.9
				在 庫 率	IR	32.7	27.9	14.7	1.8	41.7

* 1. Classification by Use of Goods

P:Production, S: Shipments, I: Inventories, IR:Inventory Ratio

(前月比・前年同月比・在庫率 = %)

分類 Classification	品目 Goods	単位 Unit 格付 *1	項目 Item	8月 2010 Aug.	9月 Sep.	原指数 Original Index		季調済指数 前月比 %Change From Previous Month (Seasonal adjust- ment index)		
						前月比 %Change From Previous Month	前年同月比 %Change From Previous Year			
	アクティブ型液晶素子(中・小型) Active matrix LCDs(Liquid Crystal Devices) Middle and small	百万円 生・鋳	生産	P	61,221	64,110	4.7	4.9	8.7	
			出荷	S	64,375	70,585	9.6	2.1	9.0	
			在庫	I	-	-	-	-	-	
		パッシブ型液晶素子 Passive matrix LCDs(Liquid Crystal Devices)	千個 生・鋳	生産	P	713	670	5.8	76.8	12.6
				出荷	S	751	673	10.5	76.7	24.2
				在庫	I	381	371	2.6	17.0	4.3
			在庫率	IR	44.4	33.0	25.7	17.3	3.4	
			在庫率	IR	50.7	55.1	8.6	255.2	33.0	
半導体素子 Semiconductor devices	シリコンダイオード Silicon diodes	千個 生・鋳	生産	P	1,065,848	980,424	8.0	16.1	14.1	
			出荷	S	1,394,958	1,340,549	3.8	31.4	8.7	
			在庫	I	1,953,787	1,926,346	1.4	12.4	1.1	
			在庫率	IR	140.1	143.7	2.5	33.2	10.3	
	整流素子 Rectifiers devices	千個 生・鋳	生産	P	868,434	894,851	3.1	9.4	8.8	
			出荷	S	675,343	690,371	2.2	13.7	7.9	
			在庫	I	1,946,220	1,971,029	1.3	34.5	5.2	
			在庫率	IR	288.2	285.5	0.9	18.2	12.8	
	トランジスタ Transistors	千個 生・鋳	生産	P	2,023,667	1,966,596	2.9	14.4	11.9	
			出荷	S	2,478,305	2,601,997	5.0	34.2	0.1	
			在庫	I	2,787,959	2,676,656	4.0	11.6	1.4	
			在庫率	IR	112.5	102.9	8.5	16.8	5.1	
発光ダイオード Light emitting diodes	千個 生・鋳	生産	P	1,889,755	1,752,148	7.3	5.1	16.0		
		出荷	S	1,943,449	1,804,130	7.2	3.3	16.4		
		在庫	I	230,973	236,039	2.1	98.6	6.5		
		在庫率	IR	11.9	13.1	10.1	106.5	28.8		
レーザダイオード Laser diodes	千個 生・鋳	生産	P	57,480	53,661	6.6	8.9	8.7		
		出荷	S	44,364	44,288	0.3	10.4	1.4		
		在庫	I	10,060	7,650	24.0	34.1	15.7		
		在庫率	IR	22.7	17.3	23.8	26.4	24.6		
カプラ・インタラプタ Photo couplers and photo interrupters	千個 生・鋳	生産	P	315,663	331,129	4.9	26.5	1.9		
		出荷	S	325,066	358,452	10.3	33.1	4.6		
		在庫	I	105,610	92,847	12.1	24.2	4.6		
		在庫率	IR	32.5	25.9	20.3	6.9	5.3		
集積回路 Integrated circuits	線形半導体集積回路 Linear integrated circuits	百万円 生・鋳	生産	P	29,367	28,946	0.5	4.1	8.8	
			出荷	S	34,982	37,470	8.1	4.3	0.3	
			在庫	I	-	-	-	-	-	
			在庫率	IR	106.2	105.5	0.7	16.0	6.3	
	バイポーラ型半導体集積回路 Bipolar ICs	百万円 生・鋳	生産	P	1,873	1,902	1.5	6.0	3.8	
			出荷	S	2,377	2,482	4.5	12.4	7.9	
			在庫	I	-	-	-	-	-	
			在庫率	IR	37.9	45.9	21.1	17.1	26.9	
	モス型半導体集積回路(マイコン) Metal oxide semiconductor ICs (Micro computer)	百万円 生・鋳	生産	P	25,713	29,067	13.3	30.3	0.8	
			出荷	S	38,983	41,665	7.1	3.6	4.0	
			在庫	I	-	-	-	-	-	
			在庫率	IR	49.5	56.7	14.5	51.2	21.4	
モス型半導体集積回路(ロジック) Metal oxide semiconductor ICs (Logic)	百万円 生・鋳	生産	P	74,982	70,418	5.9	17.7	16.0		
		出荷	S	85,083	79,871	5.9	7.1	22.6		
		在庫	I	-	-	-	-	-		
		在庫率	IR	73.5	73.9	0.5	28.7	7.5		
モス型半導体集積回路(メモリ) Metal oxide semiconductor ICs (Memory)	百万円 生・鋳	生産	P	56,628	62,239	10.3	38.1	0.9		
		出荷	S	52,714	67,838	29.1	35.8	3.6		
		在庫	I	-	-	-	-	-		
		在庫率	IR	88.3	93.6	6.0	47.7	20.5		
モス型半導体集積回路(CCD) Metal oxide semiconductor ICs (CCD)	百万円 生・鋳	生産	P	19,771	22,041	11.5	10.7	2.1		
		出荷	S	21,413	22,825	6.6	26.6	1.5		
		在庫	I	-	-	-	-	-		
		在庫率	IR	16.8	17.4	3.6	17.5	52.0		
混成集積回路 Hybrid ICs	百万円 生・鋳	生産	P	19,583	21,478	9.7	26.3	3.9		
		出荷	S	17,686	19,781	11.9	30.3	2.3		
		在庫	I	-	-	-	-	-		
		在庫率	IR	31.3	26.3	16.0	27.5	4.6		

* 1. Classification by Use of Goods

P: Production, S: Shipments, I: Inventories, IR: Inventory Ratio

(前月比・前年同月比・在庫率 = %)

分類 Classification	品目 Goods	単位 Unit 格付 *1	項目 Item	8月 2010 Aug.	9月 Sep.	原指数 Original Index		季調済指数 前月比 %Change From Previous Month (Seasonal adjust- ment index)	
						前月比 %Change From Previous Month	前年同月比 %Change From Previous Year		
半導体部品 Semiconductor parts	シリコンウエハ Silicon wafers	m ² 生・鋳	生産	P	279,658	270,546	3.3	23.1	1.4
			出荷	S	-	-	-	-	-
			在庫	I	-	-	-	-	-
輸送機械工業 Transport equipment	軽乗用車 Midget passenger cars	台 耐・乗	生産	P	90,826	123,489	35.9	14.0	2.8
			出荷	S	95,382	122,624	28.6	7.1	9.0
			在庫	I	8,856	9,721	9.6	37.6	36.4
乗用車 Passenger cars	小型乗用車 Small passenger cars	台 耐・乗	在庫率	IR	9.3	7.9	14.9	41.8	48.0
			生産	P	153,700	211,002	37.4	5.6	4.3
			出荷	S	160,423	214,899	34.0	3.4	7.1
バス Busses	小型バス Small busses	台 資・輸	在庫	I	40,130	36,410	9.2	14.2	2.3
			在庫率	IR	25.0	16.9	32.3	18.2	7.5
			生産	P	350,038	463,944	32.6	19.0	3.5
トラック Trucks	軽トラック Midget trucks	台 資・輸	出荷	S	354,432	458,212	29.3	17.1	3.2
			在庫	I	92,145	98,207	6.5	29.8	7.0
			在庫率	IR	26.0	21.4	17.7	10.9	13.0
自動車部品 Motor vehicle parts	機関部品 Engine parts	百万円 生・鋳	生産	P	5,698	8,276	45.3	5.4	0.1
			出荷	S	5,682	8,383	47.5	2.5	15.0
			在庫	I	2,378	2,163	9.1	2.6	24.4
乗用車	普通乗用車 Large passenger cars	台 資・輸	在庫率	IR	41.9	25.8	38.4	0.0	33.8
			生産	P	569	685	20.4	22.6	2.5
			出荷	S	820	662	19.3	28.6	32.6
トラック	大型バス Large busses	台 資・輸	在庫	I	181	205	13.2	46.6	14.9
			在庫率	IR	22.1	31.0	40.4	25.0	72.8
			生産	P	569	685	20.4	22.6	2.5
自動車部品	駆動伝導・操縦装置部品 Drive, transmission and Control parts	百万円 生・鋳	出荷	S	820	662	19.3	28.6	32.6
			在庫	I	181	205	13.2	46.6	14.9
			在庫率	IR	22.1	31.0	40.4	25.0	72.8
自動車部品	シャシー・車体部品 Chassis and Body parts	百万円 生・鋳	生産	P	32,727	46,929	43.4	24.7	6.3
			出荷	S	34,442	45,789	32.8	35.8	3.7
			在庫	I	5,832	6,972	19.4	42.0	22.1
自動車部品	懸架制動装置部品 Suspension and Brake parts	百万円 生・鋳	在庫率	IR	16.9	15.2	10.1	57.3	21.7
			生産	P	18,281	22,841	24.8	12.5	0.4
			出荷	S	17,395	22,910	31.6	8.3	0.4
自動車部品	乗用車用エアコン Automobile air conditioners	台 生・鋳	在庫	I	4,147	4,062	1.9	4.1	8.9
			在庫率	IR	23.8	17.7	25.7	4.5	5.6
			生産	P	38,240	47,133	23.3	16.5	1.9
自動車部品	シャシー・車体部品 Chassis and Body parts	百万円 生・鋳	出荷	S	38,972	47,631	22.2	16.2	0.1
			在庫	I	15,217	14,765	2.9	8.6	9.0
			在庫率	IR	39.0	31.0	20.4	6.6	11.8
自動車部品	シャシー・車体部品 Chassis and Body parts	百万円 生・鋳	生産	P	65,240	88,097	35.2	22.6	3.0
			出荷	S	-	-	-	-	-
			在庫	I	-	-	-	-	-
自動車部品	駆動伝導・操縦装置部品 Drive, transmission and Control parts	百万円 生・鋳	在庫率	IR	-	-	-	-	-
			生産	P	183,888	231,608	25.9	16.5	2.6
			出荷	S	-	-	-	-	-
自動車部品	懸架制動装置部品 Suspension and Brake parts	百万円 生・鋳	在庫	I	-	-	-	-	-
			在庫率	IR	-	-	-	-	-
			生産	P	32,654	40,609	24.6	12.3	4.4
自動車部品	シャシー・車体部品 Chassis and Body parts	百万円 生・鋳	出荷	S	-	-	-	-	-
			在庫	I	-	-	-	-	-
			在庫率	IR	-	-	-	-	-
自動車部品	乗用車用エアコン Automobile air conditioners	台 生・鋳	生産	P	113,230	141,737	25.5	5.1	5.8
			出荷	S	-	-	-	-	-
			在庫	I	-	-	-	-	-
自動車部品	シャシー・車体部品 Chassis and Body parts	百万円 生・鋳	在庫率	IR	-	-	-	-	-
			生産	P	672,638	908,500	35.0	3.8	2.9
			出荷	S	675,493	917,029	35.6	3.3	0.5
二輪自動車 Motorcycles	二輪自動車(125ml以下) Motorcycles (125ml or less)	台 耐・乗	在庫	I	66,738	58,134	13.0	3.4	22.6
			在庫率	IR	9.9	6.3	36.3	0.0	27.6
			生産	P	15,181	17,516	15.3	25.8	1.8
二輪自動車	二輪自動車(125ml以下) Motorcycles (125ml or less)	台 耐・乗	出荷	S	31,717	40,094	26.3	0.0	0.2
			在庫	I	36,305	36,701	2.7	9.7	27.5
			在庫率	IR	114.5	91.5	18.8	9.7	33.3

* 1. Classification by Use of Goods

P: Production, S: Shipments, I: Inventories, IR: Inventory Ratio

(前月比・前年同月比・在庫率 = %)

分類 Classification	品目 Goods	単位 Unit 格付 *1	項目 Item	8月 2010 Aug.	9月 Sep.	原指数 Original Index		季調済指数 前月比 %Change From Previous Month (Seasonal adjust- ment index)	
						前月比 %Change From Previous Month	前年同月比 %Change From Previous Year		
	二輪自動車(125ml超) Motorcycles (More than 125ml)	台 耐・乗	生産 P	31,339	40,392	28.9	27.2	1.8	
			出荷 S	33,370	37,747	13.1	25.9	12.0	
			在庫 I	28,456	31,684	13.2	10.1	1.2	
			在庫率 IR	85.3	83.9	0.1	12.5	19.4	
産業車両 Industrial vehicles	フォークリフトトラック Fork lift trucks	台 資・輸	生産 P	7,978	9,792	22.7	29.9	8.9	
			出荷 S	8,214	10,066	22.6	21.2	10.0	
			在庫 I	4,587	4,335	5.5	12.8	5.5	
	ショベルトラック Shovel trucks	台 資・建	生産 P	862	1,022	18.5	50.5	19.2	
			出荷 S	626	892	42.4	22.6	6.8	
			在庫 I	1,020	1,109	8.7	8.2	10.9	
在庫率 IR	162.9	124.3	23.7	25.1	14.0				
船舶・同機関 Ships and ships engines	船用ディーゼル機関 Diesel engines for marine	千PS 生・鉦	生産 P	1,204	1,231	2.2	10.6	8.0	
			出荷 S	-	-	-	-	-	
			在庫 I	-	-	-	-	-	
			在庫率 IR	-	-	-	-	-	
精密機械工業 Precision instruments	工業用長さ計 industrial measures	個 生・鉦	生産 P	403,417	439,431	8.8	65.5	2.4	
			出荷 S	428,181	460,054	7.5	39.3	12.4	
			在庫 I	659,644	638,836	3.2	21.0	3.0	
			在庫率 IR	154.1	138.9	9.9	43.3	16.3	
	計測機器 Measuring machine and instruments	ガスメータ Gas-meters	個 資・他	生産 P	340,917	312,637	8.3	31.6	10.3
				出荷 S	333,930	331,413	0.8	26.1	3.6
				在庫 I	83,923	65,009	22.5	57.5	20.1
				在庫率 IR	25.1	19.6	21.9	42.7	15.7
	工業用計重機 Measuring instruments and controllers for industry	台 資・他	生産 P	1,534	1,570	2.3	9.6	15.8	
			出荷 S	1,506	1,832	21.7	5.7	14.3	
			在庫 I	914	652	28.7	10.9	5.6	
			在庫率 IR	60.7	35.6	41.3	17.5	26.6	
精密測定機 Precision measuring machines and instruments	台 資・他	生産 P	23,953	25,827	7.9	252.2	3.9		
		出荷 S	22,925	24,250	5.7	173.0	9.5		
		在庫 I	36,482	38,055	4.3	10.5	4.7		
		在庫率 IR	159.1	156.9	1.4	67.3	15.1		
分析機器 Analytical instruments	百万円 資・他	生産 P	13,845	16,977	22.7	10.9	15.5		
		出荷 S	13,280	18,854	42.0	5.0	14.7		
		在庫 I	-	-	-	-	-		
		在庫率 IR	134.9	107.2	20.5	7.5	9.0		
試験機 Testing machines	台 資・他	生産 P	450	542	20.5	72.1	0.8		
		出荷 S	369	577	56.4	68.6	24.5		
		在庫 I	532	497	6.5	95.8	8.2		
		在庫率 IR	144.2	86.1	40.3	15.9	26.3		
光学部品 Optical parts	カメラ用交換レンズ Interchangeable lenses for cameras	個 耐・教	生産 P	330,829	414,445	25.3	4.3	3.0	
			出荷 S	459,708	483,221	5.1	1.2	9.4	
			在庫 I	488,127	506,262	3.7	7.7	8.0	
			在庫率 IR	106.2	104.8	1.2	9.1	17.1	
時計 Watches and clocks	電池式時計 Battery -operated clocks and watches	千個 耐・教	生産 P	595	544	8.6	10.8	12.8	
			出荷 S	1,165	1,273	9.3	14.1	10.0	
			在庫 I	2,428	2,383	1.9	18.1	2.3	
			在庫率 IR	208.4	187.2	10.1	3.6	14.1	
	電池式時計ムーブメント Movements of battery - operated clocks and watches	千個 生・鉦	生産 P	29,272	36,175	23.6	36.0	9.2	
			出荷 S	30,909	34,222	10.7	15.6	2.6	
窯業・土石製品工業 Ceramics, stone and clay products	板ガラス Sheet glass	換算箱 建・建 生・鉦	生産 P	1,792,648	1,934,657	7.9	28.4	5.0	
			出荷 S	1,854,836	2,141,696	15.6	13.4	0.3	
			在庫 I	5,017,154	4,962,418	1.1	5.9	2.6	
			在庫率 IR	270.5	231.7	14.4	17.1	0.7	
ガラス・同製品 Glass and glass	安全ガラス Safety glass	㎡ 生・鉦	生産 P	3,400,567	4,079,491	20.0	5.6	4.5	
			出荷 S	3,363,977	4,284,462	27.4	13.6	2.6	
			在庫 I	3,042,411	2,719,622	10.6	14.3	10.8	
			在庫率 IR	90.4	63.5	29.8	24.5	9.5	

* 1. Classification by Use of Goods

P: Production, S: Shipments, I: Inventories, IR: Inventory Ratio

(前月比・前年同月比・在庫率 = %)

分類 Classification	品目 Goods	単位 Unit 格付 *1	項目 Item	8月 2010 Aug.	9月 Sep.	原指数 Original Index		季調済指数 前月比 %Change From Previous Month (Seasonal adjust- ment index)
						前月比 %Change From Previous Month	前年同月比 %Change From Previous Year	
セメント・同製品 Cement and cement products	ガラス短繊維製品 Glass fiber wool products	t 建・建	生産 P	16,223	17,978	10.8	16.2	1.4
			出荷 S	17,320	18,303	5.7	22.0	3.5
			在庫 I	24,579	24,069	2.1	18.3	2.1
			在庫率 IR	141.9	131.5	7.3	33.1	1.5
	ガラス長繊維製品 Glass fiber continuous textiles	t 生・鋳	生産 P	23,374	24,620	5.4	19.5	3.3
			出荷 S	25,756	29,373	14.0	7.0	4.9
			在庫 I	37,801	37,249	1.4	13.7	0.9
			在庫率 IR	146.8	126.8	13.6	19.4	6.4
	ガラス製容器類 Glass containers	t 生・鋳	生産 P	111,303	111,691	0.3	2.3	3.9
			出荷 S	118,239	114,999	2.8	0.3	4.0
			在庫 I	225,514	223,968	0.6	1.5	0.6
			在庫率 IR	190.7	194.8	2.1	1.9	4.6
	台所・食卓用ガラス製品 Glass products for tableware and kitchenware	t 非・家	生産 P	4,706	3,983	15.4	10.7	17.9
			出荷 S	4,764	5,127	7.5	8.5	5.1
			在庫 I	18,069	16,993	6.1	13.6	4.3
			在庫率 IR	379.3	331.4	12.6	20.3	9.7
セメント・同製品 Cement and cement products	セメント Cement	t 建・建 建・土	生産 P	4,096,809	4,217,779	3.0	3.8	0.1
			出荷 S	4,003,922	4,187,872	4.6	3.8	0.4
			在庫 I	3,624,029	3,620,242	0.1	4.1	0.3
			在庫率 IR	90.5	86.4	4.5	0.3	0.9
	遠心力鉄筋コンクリート管 Centrifugal reinforced- concrete pipes	t 建・土	生産 P	26,536	28,002	5.5	26.3	7.5
			出荷 S	22,673	26,205	15.7	26.6	8.9
			在庫 I	167,874	167,551	0.2	16.5	1.0
			在庫率 IR	740.4	639.4	13.6	13.7	4.8
	遠心力鉄筋コンクリートポール Centrifugal reinforced- concrete poles	t 資・電	生産 P	56,590	64,690	14.3	9.2	1.5
			出荷 S	58,240	61,775	6.0	2.6	2.1
			在庫 I	130,765	132,877	1.6	9.7	3.0
			在庫率 IR	224.5	215.1	4.2	7.0	4.5
遠心力鉄筋コンクリートパイル Centrifugal reinforced- concrete piles	t 建・建	生産 P	167,840	174,664	4.1	6.4	4.2	
		出荷 S	181,515	175,417	3.3	1.6	2.3	
		在庫 I	368,195	365,591	0.7	10.7	0.9	
		在庫率 IR	202.8	208.4	2.7	12.0	1.7	
護岸用コンクリートブロック Concrete blocks for bank protection	t 建・土	生産 P	80,158	91,864	14.7	21.9	0.0	
		出荷 S	69,132	82,598	19.7	9.1	2.8	
		在庫 I	440,654	453,653	2.9	13.2	1.1	
		在庫率 IR	637.4	549.2	13.8	4.5	5.0	
道路用コンクリート製品 Concrete products for road	t 建・土	生産 P	272,601	300,680	10.3	6.1	2.8	
		出荷 S	268,178	300,690	12.1	9.3	6.1	
		在庫 I	1,446,386	1,464,575	1.3	4.8	0.2	
		在庫率 IR	539.3	487.1	9.7	4.8	6.1	
プレストレストコンクリート製品 Pre-stressed concrete	t 建・土	生産 P	50,623	55,292	9.2	17.5	3.1	
		出荷 S	48,970	56,722	15.7	30.9	2.8	
		在庫 I	139,724	134,252	3.9	14.8	2.4	
		在庫率 IR	285.3	236.7	17.0	23.0	0.9	
気泡コンクリート製品 Autoclaved light weight Concrete products	m3 建・建	生産 P	106,936	125,016	16.8	1.3	10.2	
		出荷 S	110,288	127,322	15.6	0.3	9.6	
		在庫 I	63,704	60,179	5.6	0.9	3.2	
		在庫率 IR	57.8	47.3	18.2	1.1	11.2	
陶磁器 Ceramics wares	タイル Tiles	m2 建・建	生産 P	1,560,627	1,783,732	14.2	5.7	9.8
			出荷 S	1,631,133	1,766,326	8.2	4.8	7.0
			在庫 I	8,862,160	8,856,726	0.1	14.7	0.3
			在庫率 IR	543.3	501.4	7.8	10.3	5.8
	水洗式便器 Water closet	個 建・建	生産 P	155,104	186,843	20.4	7.3	5.5
			出荷 S	219,688	235,950	7.4	0.9	1.9
			在庫 I	219,675	215,397	2.0	27.5	2.4
	電気用陶磁器 Electrical porcelain insulators	t 資・電 生・鋳	生産 P	3,388	4,042	19.4	8.2	7.2
			出荷 S	3,525	3,365	4.5	20.5	16.9
			在庫 I	9,287	9,844	6.0	4.4	4.5
			在庫率 IR	263.5	292.5	10.9	20.2	21.5

* 1. Classification by Use of Goods

P: Production, S: Shipments, I: Inventories, IR: Inventory Ratio

(前月比・前年同月比・在庫率 = %)

分類 Classification	品目 Goods	単位 Unit 格付 *1	項目 Item	8月 2010 Aug.	9月 Sep.	原指数 Original Index		季調済指数 前月比 %Change From Previous Month (Seasonal adjust- ment index)	
						前月比 %Change From Previous Month	前年同月比 %Change From Previous Year		
	台所・食卓用陶磁器 Ceramic wares for tableware and kitchenware	t 非・家	生産	P	5,358	5,865	9.5	3.9	7.3
			出荷	S	5,605	5,997	7.1	2.6	5.9
			在庫	I	19,841	19,896	0.3	0.9	0.1
			在庫率	IR	354.0	331.8	6.2	2.0	5.6
ファインセラミックス Fine ceramics	ファインセラミックス(機能材) Fine ceramics for functional use	千個 生・鉍	生産	P	2,120,030	2,161,386	1.9	20.6	6.4
			出荷	S	2,056,148	2,079,446	1.2	20.2	2.0
			在庫	I	767,416	850,084	10.8	43.2	6.0
			在庫率	IR	37.3	40.9	9.6	19.4	5.9
	触媒担体・セラミックフィルタ Ceramic catalyst supports and ceramic filter	kg 生・鉍	生産	P	1,118,946	1,373,972	22.8	26.3	13.0
			出荷	S	1,067,180	1,220,363	14.4	12.6	4.4
			在庫	I	1,827,892	1,873,698	2.5	4.9	0.3
			在庫率	IR	-	-	-	-	-
	ファインセラミックス(一般構造材) Fine ceramics for structural use	千個 生・鉍	生産	P	133,681	139,367	4.3	7.1	5.6
			出荷	S	130,008	121,217	6.8	4.8	13.0
			在庫	I	51,589	67,064	30.0	24.7	26.3
			在庫率	IR	-	-	-	-	-
その他の窯業・土石製品 Other ceramics, stone and clay products	ほうろう鉄器製品 Enameled iron products	t 建・建	生産	P	2,950	3,484	18.1	2.8	7.1
			出荷	S	1,513	1,745	15.3	5.0	9.2
			在庫	I	2,928	2,939	0.3	0.1	1.4
			在庫率	IR	193.5	168.4	13.0	4.9	6.4
	耐火れんが Refractory brick	t 生・鉍	生産	P	30,467	32,221	5.7	21.6	2.8
			出荷	S	34,753	36,098	3.9	2.8	1.8
			在庫	I	60,483	62,236	3.0	0.1	6.2
			在庫率	IR	174.0	172.4	0.9	2.9	7.8
	不定形耐火物 Monolithic refractories	t 生・鉍	生産	P	58,599	58,290	0.5	13.5	2.0
			出荷	S	59,580	61,781	3.7	11.1	0.9
			在庫	I	25,695	23,755	7.5	10.6	2.7
			在庫率	IR	43.1	38.5	10.6	0.2	0.7
電極 Carbonaceous electrodes	t 生・鉍	生産	P	16,302	16,030	1.7	40.0	8.5	
		出荷	S	17,378	14,683	15.5	23.7	20.5	
		在庫	I	14,858	15,696	5.6	1.7	6.2	
		在庫率	IR	85.5	106.9	25.1	17.6	35.5	
炭素繊維 Carbon fiber	kg 生・鉍	生産	P	1,211,638	1,383,824	14.2	67.8	6.2	
		出荷	S	1,114,663	1,236,090	10.9	79.6	4.9	
		在庫	I	1,380,685	1,287,363	6.7	24.2	2.6	
		在庫率	IR	123.9	104.1	15.8	57.8	3.7	
研削砥石 Abrasive products	t 生・他	生産	P	3,230	3,545	9.7	29.8	2.4	
		出荷	S	3,435	3,989	16.1	31.3	4.3	
		在庫	I	3,344	3,222	3.6	11.7	1.3	
		在庫率	IR	97.4	80.8	17.0	14.8	6.0	
せっこうボード Gypsum board	千㎡ 建・建	生産	P	33,896	40,046	18.2	4.3	3.0	
		出荷	S	36,615	38,616	5.4	2.9	0.5	
		在庫	I	23,340	24,731	6.0	5.8	0.8	
		在庫率	IR	63.7	64.0	0.5	8.4	0.5	
生石灰 Quick lime	t 生・鉍	生産	P	697,469	694,730	0.4	8.2	1.5	
		出荷	S	650,547	662,729	1.9	9.0	1.3	
		在庫	I	108,435	105,125	3.1	5.3	2.6	
		在庫率	IR	16.7	15.9	4.8	12.6	1.4	
化学工業(除・医薬品) Chemicals (excl. Drugs)	アンモニア Ammonia	t 生・鉍	生産	P	109,876	106,168	3.4	2.0	2.3
			出荷	S	67,078	62,386	6.9	3.0	6.3
			在庫	I	29,734	31,267	5.3	10.6	10.2
			在庫率	IR	44.3	50.1	13.1	7.9	3.7
化学肥料 Fertilizers	複合肥料 Compound fertilizers	t 生・他	生産	P	64,635	81,937	26.6	0.1	5.0
			出荷	S	74,388	90,609	21.8	5.1	5.5
			在庫	I	407,425	391,351	4.0	9.0	4.2
			在庫率	IR	547.7	431.9	21.1	13.4	7.8
ソーダ工業製品 Industrial sodium chemicals	か性ソーダ Sodium hydroxide	t 生・鉍	生産	P	370,486	353,189	4.7	2.8	4.3
			出荷	S	255,747	263,476	3.1	10.3	4.3
			在庫	I	131,269	135,671	3.4	4.6	2.9
			在庫率	IR	51.3	51.5	0.4	5.0	6.9

* 1. Classification by Use of Goods

P: Production, S: Shipments, I: Inventories, IR: Inventory Ratio

(前月比・前年同月比・在庫率 = %)

分類 Classification	品目 Goods	単位 Unit 格付 *1	項目 Item	8月 2010 Aug.	9月 Sep.	原指数 Original Index		季調済指数 前月比 %Change From Previous Month (Seasonal adjust- ment index)	
						前月比 %Change From Previous Month	前年同月比 %Change From Previous Year		
無機薬品・顔料・触媒 Industrial inorganic chemicals, pigment and catalyst	液体塩素 Liquid chlorine	t 生・鋳	生産	P	36,792	37,821	2.9	3.3	3.4
			出荷	S	16,226	19,765	21.7	12.1	9.2
			在庫	I	4,252	4,380	2.9	12.0	0.6
			在庫率	IR	26.2	22.2	15.2	0.0	13.6
	酸化第二鉄 Ferric oxide	t 生・鋳	生産	P	12,868	12,841	0.2	16.3	10.3
			出荷	S	12,410	12,290	1.0	23.0	9.6
			在庫	I	18,792	18,677	0.7	4.7	1.6
			在庫率	IR	151.4	152.0	0.4	22.4	9.6
酸化チタン Titanium dioxide	t 生・鋳	生産	P	17,184	16,955	1.4	17.2	7.5	
		出荷	S	16,348	18,171	11.2	21.3	1.1	
		在庫	I	45,744	44,688	2.3	26.5	0.8	
		在庫率	IR	279.8	245.9	12.1	4.2	1.8	
カーボンブラック Carbon black	t 生・鋳	生産	P	63,576	59,464	6.5	9.5	8.6	
		出荷	S	54,928	63,909	16.4	5.0	3.0	
		在庫	I	67,412	63,472	5.9	25.5	2.3	
		在庫率	IR	122.7	99.3	19.1	19.5	5.3	
活性炭 Activated carbons	t 生・鋳	生産	P	5,363	5,900	10.1	10.2	1.4	
		出荷	S	4,991	5,503	10.4	4.1	0.9	
		在庫	I	10,314	10,311	0.0	4.1	1.6	
		在庫率	IR	206.7	187.4	9.3	8.6	1.8	
硫酸 Sulfuric acid	t 生・鋳	生産	P	581,176	591,636	1.9	10.9	9.2	
		出荷	S	506,611	489,151	3.4	5.6	6.0	
		在庫	I	240,873	264,400	9.7	2.8	17.0	
		在庫率	IR	47.5	54.1	13.9	2.5	25.0	
自動車排気ガス浄化用触媒 Catalyst for auto emissions control	t 生・鋳	生産	P	803	995	23.8	8.9	3.2	
		出荷	S	892	1,103	23.7	3.8	4.2	
		在庫	I	148	147	0.6	22.5	8.6	
		在庫率	IR	16.6	13.3	19.9	26.6	7.5	
高圧ガス High compressed gas	酸素 Oxygen	千m3 生・鋳	生産	P	636,279	648,083	1.8	21.7	3.0
			出荷	S	623,926	638,088	2.3	22.9	3.0
			在庫	I	-	-	-	-	-
			在庫率	IR	-	-	-	-	-
	窒素 Nitrogen	千m3 生・鋳	生産	P	1,161,540	1,148,524	1.2	12.3	1.0
			出荷	S	825,560	838,864	1.6	10.3	2.4
フルオロカーボン Fluorocarbon	t 生・鋳	生産	P	6,295	5,545	12.0	63.2	0.9	
		出荷	S	3,329	3,088	7.4	4.8	5.2	
		在庫	I	6,276	5,865	6.5	17.2	9.1	
		在庫率	IR	188.5	189.9	0.7	13.2	12.1	
石油系芳香族 Aromatic hydrocarbons (Petroleum, origin)	純ベンゼン Benzene, pure	t 生・鋳	生産	P	409,426	392,142	4.3	0.7	6.2
			出荷	S	280,625	277,228	1.2	0.9	10.6
			在庫	I	129,531	121,025	6.6	1.1	10.3
			在庫率	IR	46.2	43.7	5.4	0.5	16.0
	純トルエン Toluene, pure	t 生・鋳	生産	P	115,692	99,172	14.3	14.5	7.0
			出荷	S	83,968	49,558	40.9	13.6	38.4
			在庫	I	42,257	39,133	7.4	16.7	5.1
			在庫率	IR	50.3	79.0	57.1	3.6	54.5
キシレン Xylene	t 生・鋳	生産	P	499,426	478,756	4.2	3.9	7.0	
		出荷	S	215,220	183,619	14.6	20.9	10.1	
		在庫	I	110,210	116,442	5.6	1.9	11.2	
		在庫率	IR	51.2	63.4	23.9	24.1	18.5	
パラキシレン Para-xylene	t 生・鋳	生産	P	266,360	262,786	1.4	3.4	9.9	
		出荷	S	298,360	297,681	0.2	17.0	21.1	
		在庫	I	83,494	84,408	1.1	5.8	5.2	
		在庫率	IR	28.0	28.4	1.4	19.4	20.8	
環式中間物 Cyclic chemicals and synthetic dyes	スチレンモノマー Styrene monomer	t 生・鋳	生産	P	269,565	216,844	19.6	15.4	4.3
			出荷	S	254,774	213,486	16.2	17.1	9.2
			在庫	I	85,654	78,107	8.9	2.2	8.4
			在庫率	IR	33.6	36.6	8.9	23.2	23.3

* 1. Classification by Use of Goods

P: Production, S: Shipments, I: Inventories, IR: Inventory Ratio

(前月比・前年同月比・在庫率 = %)

分類 Classification	品目 Goods	単位 Unit 格付 *1	項目 Item	8月 2010 Aug.	9月 Sep.	原指数 Original Index		季調済指数 前月比 %Change From Previous Month (Seasonal adjust- ment index)	
						前月比 %Change From Previous Month	前年同月比 %Change From Previous Year		
	フェノール Phenol	t 生・鋳	生産	P	83,235	82,769	0.6	5.4	1.0
			出荷	S	50,865	47,971	5.8	12.3	20.6
			在庫	I	20,168	25,151	24.7	14.1	46.7
			在庫率	IR	39.7	52.4	32.1	29.8	73.6
	高純度テレフタル酸 Terephthalic acid, pure	t 生・鋳	生産	P	97,474	75,483	22.5	17.8	7.2
			出荷	S	83,670	65,585	21.7	20.5	15.1
			在庫	I	40,588	39,383	3.0	24.2	7.8
			在庫率	IR	48.5	60.0	23.7	37.1	10.8
トルイレンジイソシアネート Toluylene diisocyanate	t 生・鋳	生産	P	-	-	-	-	-	
		出荷	S	-	-	-	-	-	
		在庫	I	-	-	-	-	-	
		在庫率	IR	-	-	-	-	-	
シクロヘキサン Cyclohexane	t 生・鋳	生産	P	37,960	34,059	10.3	28.0	7.2	
		出荷	S	31,302	24,607	21.3	25.3	4.5	
		在庫	I	11,947	11,962	0.0	15.0	9.7	
		在庫率	IR	38.2	48.6	27.2	13.9	3.5	
カプロラクタム Caprolactam	t 生・鋳	生産	P	39,606	31,039	21.7	8.1	3.9	
		出荷	S	27,672	22,912	17.2	7.2	5.2	
		在庫	I	23,889	21,360	10.6	8.1	15.5	
		在庫率	IR	86.3	93.2	8.1	0.8	10.5	
ジフェニルメタンジイソシアネート Diphenyl methane diisocyanate	t 生・鋳	生産	P	34,016	27,520	19.1	11.4	8.8	
		出荷	S	30,904	31,247	1.1	9.1	1.8	
		在庫	I	46,646	37,953	18.7	10.6	16.5	
		在庫率	IR	150.9	121.5	19.5	1.5	12.9	
有機薬品 Industrial organic chemicals	エチレン Ethylene	t 生・鋳	生産	P	600,691	557,124	7.2	12.0	0.1
			出荷	S	441,873	427,624	3.2	9.3	0.7
			在庫	I	58,439	51,013	12.7	22.3	8.1
			在庫率	IR	13.2	11.9	9.9	14.5	13.3
	エチレングリコール Ethylene glycol	t 生・鋳	生産	P	55,662	49,950	10.3	2.6	10.3
			出荷	S	48,578	53,056	9.3	6.9	0.4
			在庫	I	32,994	27,948	15.4	10.4	11.0
			在庫率	IR	67.9	52.7	22.4	16.0	12.5
	二塩化エチレン Ethylene dichloride	t 生・鋳	生産	P	278,697	262,790	5.7	3.9	3.7
			出荷	S	16,371	14,309	12.6	36.6	40.3
在庫			I	40,984	39,281	4.2	12.4	0.0	
在庫率			IR	14.7	14.9	1.4	9.1	0.6	
プロピレン Propylene	t 生・鋳	生産	P	523,281	479,870	8.3	6.2	0.1	
		出荷	S	499,318	466,774	6.5	5.3	0.0	
		在庫	I	56,829	58,707	3.3	3.3	3.5	
		在庫率	IR	11.4	12.6	10.6	9.6	0.6	
ポリプロピレングリコール Polypropylene glycol	t 生・鋳	生産	P	22,065	23,987	8.7	4.0	1.7	
		出荷	S	19,917	22,991	15.5	8.6	0.7	
		在庫	I	31,656	30,184	4.7	6.0	4.2	
		在庫率	IR	158.9	131.3	17.4	13.5	4.2	
合成アセトン Acetone, synthetic	t 生・鋳	生産	P	50,053	48,092	3.9	9.6	3.8	
		出荷	S	31,316	29,185	6.8	2.3	7.1	
		在庫	I	14,175	17,271	21.9	18.6	38.0	
		在庫率	IR	45.3	59.2	30.8	21.4	37.6	
アクリロニトリル Acrylonitrile	t 生・鋳	生産	P	62,917	55,067	12.5	1.0	6.4	
		出荷	S	48,941	40,425	17.3	18.4	4.2	
		在庫	I	22,921	27,298	19.2	26.2	24.9	
		在庫率	IR	46.8	67.5	44.2	54.5	34.5	
合成ブタノール Butanol, synthetic	t 生・鋳	生産	P	40,715	40,580	0.3	4.7	5.6	
		出荷	S	17,316	18,569	7.3	2.6	10.8	
		在庫	I	5,646	7,363	30.3	8.4	26.8	
		在庫率	IR	32.6	39.7	21.8	10.6	24.9	
ブタジエン Butadiene	t 生・鋳	生産	P	81,233	77,166	5.0	0.0	2.3	
		出荷	S	57,386	58,451	1.8	5.1	11.8	
		在庫	I	20,135	17,135	14.9	10.7	7.1	
		在庫率	IR	35.1	29.3	16.6	5.4	19.2	

* 1. Classification by Use of Goods

P: Production, S: Shipments, I: Inventories, IR: Inventory Ratio

(前月比・前年同月比・在庫率 = %)

分類 Classification	品目 Goods	単位 Unit 格付 *1	項目 Item	8月 2010 Aug.	9月 Sep.	原指数 Original Index		季調済指数 前月比 %Change From Previous Month (Seasonal adjust- ment index)	
						前月比 %Change From Previous Month	前年同月比 %Change From Previous Year		
プラスチック Plastic (materials)	ポリエチレン Polyethylene	t 生・鋳	生産	P	246,695	240,374	2.6	5.8	1.5
			出荷	S	230,306	266,298	15.6	0.7	0.1
			在庫	I	449,075	425,938	5.1	2.0	3.3
			在庫率	IR	195.0	159.9	18.0	1.2	4.0
	ポリスチレン Polystyrene	t 生・鋳	生産	P	117,218	112,986	3.6	4.9	0.8
			出荷	S	100,187	111,109	11.0	5.5	1.2
			在庫	I	150,911	147,629	2.2	0.5	1.0
			在庫率	IR	150.6	132.9	11.7	6.6	1.1
	ポリプロピレン Polypropylene	t 生・鋳	生産	P	259,806	218,213	16.0	4.9	14.7
			出荷	S	219,087	230,583	5.3	7.8	6.7
			在庫	I	376,532	363,716	3.3	9.2	1.0
			在庫率	IR	171.9	157.7	8.3	18.2	4.8
	フェノール樹脂 Phenol-formaldehyde resin	t 生・鋳	生産	P	21,900	24,450	11.7	10.0	7.2
			出荷	S	21,345	23,880	11.8	12.4	2.6
			在庫	I	12,351	11,952	3.3	8.3	5.4
			在庫率	IR	57.9	50.1	13.5	3.5	4.6
エポキシ樹脂 Epoxy resin	t 生・鋳	生産	P	15,892	14,681	7.6	2.3	4.0	
		出荷	S	15,278	16,380	7.2	7.8	2.4	
		在庫	I	16,915	16,470	2.6	8.5	0.7	
		在庫率	IR	110.7	100.5	9.2	0.6	1.7	
ウレタンフォーム Polyurethane foam	t 生・鋳	生産	P	13,437	16,096	19.8	4.0	2.6	
		出荷	S	13,906	16,453	18.4	3.5	4.6	
		在庫	I	3,634	3,713	2.2	0.4	0.5	
		在庫率	IR	26.1	22.6	13.4	3.4	3.0	
メタクリル樹脂 Methacrylic resin	t 生・鋳	生産	P	18,012	18,400	2.1	25.2	3.0	
		出荷	S	15,094	16,185	7.2	13.6	4.9	
		在庫	I	15,782	15,253	3.4	8.6	6.8	
		在庫率	IR	87.6	82.9	5.3	27.1	10.6	
ポリビニルアルコール Polyvinyl alcohol	t 生・鋳	生産	P	21,869	14,577	33.4	8.3	25.5	
		出荷	S	14,485	14,217	1.9	14.1	11.4	
		在庫	I	36,400	35,534	2.5	0.1	0.3	
		在庫率	IR	251.3	249.9	0.6	16.6	11.6	
塩化ビニル樹脂 Polyvinyl chloride	t 生・鋳	生産	P	147,594	150,716	2.2	5.6	7.7	
		出荷	S	136,342	156,601	14.9	1.8	1.8	
		在庫	I	100,719	94,834	5.9	5.3	9.4	
		在庫率	IR	73.9	60.6	18.0	7.2	12.7	
ポリアミド系樹脂成形材料 Polyamides resin(Molding materials)	t 生・鋳	生産	P	21,443	19,241	10.2	3.7	12.1	
		出荷	S	17,791	18,870	6.1	14.4	5.9	
		在庫	I	32,600	32,136	1.5	9.1	1.6	
		在庫率	IR	183.2	170.3	7.0	27.6	7.9	
ふっ素樹脂 Fluoroplastics	t 生・鋳	生産	P	2,798	2,918	4.3	68.9	11.1	
		出荷	S	2,435	2,549	4.7	43.1	1.8	
		在庫	I	4,447	4,776	7.4	0.8	4.9	
		在庫率	IR	182.6	187.4	2.7	29.6	6.6	
ポリカーボネート Polycarbonate	t 生・鋳	生産	P	23,447	35,955	53.4	14.8	31.2	
		出荷	S	25,363	27,944	10.2	2.1	0.5	
		在庫	I	53,895	61,090	13.3	51.2	8.1	
		在庫率	IR	212.5	218.6	2.9	48.4	6.1	
ポリエチレンテレフタレート Polyethylene terephthalate	t 生・鋳	生産	P	81,027	67,827	16.3	5.2	0.0	
		出荷	S	43,516	50,315	15.6	28.1	18.0	
		在庫	I	95,542	80,349	15.9	5.9	5.6	
		在庫率	IR	219.6	159.7	27.3	26.5	16.2	
合成ゴム Synthetic rubbers	t 生・鋳	生産	P	135,616	124,944	7.8	3.3	3.9	
		出荷	S	116,511	131,108	12.5	0.6	0.9	
		在庫	I	245,074	235,461	3.9	0.5	0.7	
		在庫率	IR	210.3	179.6	14.7	0.0	0.7	
写真感光材料 Sensitive materials for photography	写真フィルム Photo film	千㎡ 生・他	生産	P	15,392	19,917	29.4	28.7	2.0
			出荷	S	16,224	19,592	20.8	17.6	1.9
			在庫	I	12,969	13,158	1.5	23.2	10.0
			在庫率	IR	79.9	67.2	15.9	6.8	8.0

* 1. Classification by Use of Goods

P: Production, S: Shipments, I: Inventories, IR: Inventory Ratio

(前月比・前年同月比・在庫率 = %)

分類 Classification	品目 Goods	単位 Unit 格付 *1	項目 Item	8月 2010 Aug.	9月 Sep.	原指数 Original Index		季調済指数 前月比 %Change From Previous Month (Seasonal adjust- ment index)		
						前月比 %Change From Previous Month	前年同月比 %Change From Previous Year			
	印画紙 Sensitized paper	千m ² 生・他	生産出荷 在庫率	P S I IR	- - - -	- - - -	- - - -	- - - -		
石けん・合成洗剤・界面活性剤 Soap, synthetic detergent and surface- active agents	浴用・手洗用石けん Toilet soap and hand soap	t 非・家	生産出荷	P	6,795	6,461	4.9	33.3	21.9	
			在庫率	S	8,638	8,990	4.1	28.5	14.8	
			生産出荷	I	6,014	5,655	5.9	4.3	6.7	
			在庫率	IR	69.6	62.9	9.6	33.7	10.7	
	合成洗剤 Synthetic detergent	t 非・家	生産出荷	P	79,183	95,600	20.8	2.8	2.2	
			在庫率	S	84,380	95,178	12.8	0.0	0.3	
生産出荷			I	24,917	28,081	12.7	10.1	7.5		
在庫率			IR	29.5	29.5	0.0	10.1	10.0		
柔軟仕上げ剤 Fabric softener	t 非・家	生産出荷	P	19,149	22,331	16.7	3.9	7.1		
		在庫率	S	20,468	22,912	12.0	12.3	0.8		
		生産出荷	I	6,774	5,860	13.5	31.6	28.6		
		在庫率	IR	33.1	25.6	22.6	39.0	24.6		
		非イオン界面活性剤 Non-ionic surface-active agents	t 生・鉱	生産出荷	P	33,147	43,351	30.8	6.3	10.6
				在庫率	S	34,081	40,319	18.4	8.7	7.4
生産出荷	I			44,513	44,553	0.1	8.1	2.6		
在庫率	IR			130.6	110.5	15.4	0.6	8.8		
化粧品 Cosmetics	シャンプー類 Shampoo, hair rinse and hair treatment	t 非・家	生産出荷	P	13,455	14,523	7.9	10.8	2.6	
			在庫率	S	22,469	22,255	1.0	3.3	8.4	
			生産出荷	I	27,250	28,096	3.2	12.4	3.9	
			在庫率	IR	121.3	126.2	4.1	9.5	8.2	
	整髪料 Hair dressings	kg 非・家	生産出荷	P	2,456,331	2,203,630	10.3	2.0	8.8	
			在庫率	S	2,303,552	2,322,573	0.8	9.2	5.5	
			生産出荷	I	3,894,355	3,706,169	4.8	3.7	1.4	
			在庫率	IR	169.1	159.6	5.7	14.0	4.9	
	洗顔クリーム類 Facial washing cream and foam, Cleansing cream, Massage and cold cream	kg 非・家	生産出荷	P	2,935,807	2,855,692	2.7	5.2	4.8	
			在庫率	S	3,042,369	2,911,916	4.3	2.2	3.5	
			生産出荷	I	3,480,168	3,390,512	2.6	6.3	0.7	
			在庫率	IR	114.4	116.4	1.8	4.1	4.6	
モイスタチャークリーム・乳液 Moisture cream and milky lotion	kg 非・家	生産出荷	P	796,328	698,829	12.2	10.0	23.6		
		在庫率	S	690,122	715,387	3.7	4.0	7.5		
		生産出荷	I	1,091,423	1,057,049	3.1	14.1	4.5		
		在庫率	IR	158.1	147.8	6.6	9.7	3.4		
化粧水・美容液 Skin lotion and beauty essence	kg 非・家	生産出荷	P	2,264,249	2,478,399	9.5	32.5	10.3		
		在庫率	S	2,245,218	2,487,581	10.8	24.1	10.1		
		生産出荷	I	2,706,561	2,617,010	3.3	0.4	2.4		
		在庫率	IR	120.5	105.2	12.8	19.7	12.2		
ファンデーション Makeup foundation	kg 非・家	生産出荷	P	218,246	195,554	10.3	6.9	14.2		
		在庫率	S	224,977	205,542	8.6	1.0	10.4		
		生産出荷	I	383,781	374,865	2.3	3.5	1.6		
		在庫率	IR	170.6	182.4	7.0	4.6	13.2		
口紅 Lipstick	kg 非・家	生産出荷	P	14,921	15,333	2.8	19.8	7.7		
		在庫率	S	15,062	14,035	6.8	0.8	6.9		
		生産出荷	I	50,764	50,430	0.7	25.9	1.7		
		在庫率	IR	337.0	359.3	6.6	25.3	4.8		
塗料・印刷インキ Paint and printing ink	溶剤系合成樹脂塗料 Organic solvent type of Synthetic resin paints	t 建・建 生・鉱	生産出荷	P	48,123	54,183	12.5	3.0	2.9	
			在庫率	S	51,011	56,309	10.5	0.3	3.7	
			生産出荷	I	46,480	46,841	0.7	1.0	1.3	
			在庫率	IR	91.1	83.2	8.6	1.4	5.8	
	水系合成樹脂塗料 Water soluble type of Synthetic resin paints	t 建・建 生・鉱	生産出荷	P	27,619	32,847	18.9	5.8	0.4	
			在庫率	S	28,364	32,134	13.3	4.0	4.5	
			生産出荷	I	19,243	19,690	2.4	13.0	4.4	
			在庫率	IR	67.8	61.3	9.6	8.7	4.5	
	シンナー Thinners	t 生・鉱	生産出荷	P	34,974	38,011	8.7	6.3	5.9	
			在庫率	S	38,031	42,123	10.8	3.7	3.9	
			生産出荷	I	7,829	7,403	5.5	1.6	3.3	
			在庫率	IR	20.6	17.6	14.5	1.6	0.5	

* 1. Classification by Use of Goods

P: Production, S: Shipments, I: Inventories, IR: Inventory Ratio

(前月比・前年同月比・在庫率 = %)

分類 Classification	品目 Goods	単位 Unit 格付 *1	項目 Item	8月 2010 Aug.	9月 Sep.	原指数 Original Index		季調済指数 前月比 %Change From Previous Month (Seasonal adjust- ment index)	
						前月比 %Change From Previous Month	前年同月比 %Change From Previous Year		
	印刷インキ Printing ink	t 生・鋳	生産	P	29,442	33,463	13.7	1.6	0.7
			出荷	S	34,538	38,293	11.0	1.0	2.2
			在庫	I	15,545	15,803	1.7	7.1	4.3
			在庫率	IR	45.0	41.3	8.3	6.2	6.3
石油・石炭製品工業 Petroleum and coal products	ガソリン Gasoline	kl 非・教 生・他	生産	P	5,526,352	4,902,546	11.3	2.3	1.5
			出荷	S	5,581,488	5,033,387	9.8	3.7	0.6
			在庫	I	1,101,275	1,055,049	4.2	7.9	3.3
			在庫率	IR	19.7	21.0	6.5	11.1	3.2
石油製品 Petroleum products	ナフサ Naphtha	kl 生・鋳	生産	P	1,685,960	1,644,751	2.5	0.2	7.7
			出荷	S	3,545,138	3,111,786	12.2	13.2	6.7
			在庫	I	1,339,522	1,234,072	7.9	2.3	11.1
			在庫率	IR	37.8	39.7	5.0	18.2	3.1
	ジェット燃料油 Jet fuel	kl 生・他	生産	P	1,633,173	1,409,691	13.7	4.9	2.3
			出荷	S	1,712,359	1,509,248	11.9	6.7	7.4
			在庫	I	694,309	608,889	12.4	13.2	10.7
			在庫率	IR	40.5	40.3	0.5	18.7	2.6
	灯油 Kerosene	kl 非・家 生・他	生産	P	988,762	1,242,469	25.9	13.2	51.6
			出荷	S	913,212	1,152,409	26.3	12.9	21.8
			在庫	I	996,953	1,164,512	16.8	7.8	5.0
			在庫率	IR	109.2	101.1	7.4	18.3	13.9
軽油 Gas oil	kl 生・他	生産	P	4,068,414	3,698,073	9.1	0.8	1.8	
		出荷	S	3,966,737	3,984,821	0.4	3.3	2.7	
		在庫	I	1,255,789	1,027,856	18.1	18.2	9.0	
		在庫率	IR	31.7	25.8	18.6	20.9	14.0	
A重油 Heavy fuel oil A	kl 生・鋳 生・他	生産	P	1,192,356	1,142,255	4.2	5.0	3.8	
		出荷	S	1,175,060	1,156,784	1.4	1.7	2.3	
		在庫	I	453,311	447,208	1.4	17.8	9.8	
		在庫率	IR	38.6	38.7	0.2	19.0	8.6	
B・C重油 Heavy fuel oil B・C	kl 生・鋳 生・他	生産	P	2,072,139	2,013,270	2.8	7.5	4.5	
		出荷	S	2,450,201	2,003,556	18.2	4.0	13.8	
		在庫	I	1,071,077	1,238,044	15.7	6.5	17.9	
		在庫率	IR	43.7	61.8	41.4	9.9	35.1	
液化石油ガス Liquefied petroleum gas	t 非・家 生・鋳	生産	P	402,431	369,969	8.0	8.0	6.0	
		出荷	S	581,938	530,412	8.9	17.2	2.2	
		在庫	I	493,600	519,227	5.2	0.3	1.7	
		在庫率	IR	84.8	97.9	15.5	20.4	3.8	
石炭製品 Coal products	コークス Coke	t 生・鋳	生産	P	3,166,299	3,042,811	3.9	5.9	1.4
			出荷	S	797,372	800,196	0.4	9.3	1.4
			在庫	I	1,560,656	1,551,027	0.6	2.6	1.8
			在庫率	IR	195.7	193.8	0.9	10.8	4.8
プラスチック製品工業 Plastic products	プラスチック製フィルム・シート Plastic film and plastic sheets	t 生・鋳	生産	P	191,816	211,785	10.4	4.6	2.9
			出荷	S	205,166	215,587	5.1	3.3	2.0
			在庫	I	208,054	213,507	2.6	2.4	1.4
			在庫率	IR	101.4	99.0	2.4	1.0	2.2
	プラスチック製板 Plastic plates	t 建・建	生産	P	10,513	11,774	12.0	8.4	2.0
			出荷	S	10,424	11,378	9.0	5.3	7.2
			在庫	I	13,087	13,231	1.1	0.4	1.7
			在庫率	IR	125.5	116.3	7.3	5.5	9.3
	合成皮革 Plastic synthetic leathers	t 生・鋳	生産	P	3,872	4,732	22.2	13.3	5.6
			出荷	S	4,164	4,839	16.3	10.2	0.1
			在庫	I	2,107	2,058	2.2	0.0	1.0
			在庫率	IR	50.6	42.5	16.0	9.4	1.2
プラスチック製パイプ Plastic pipes	t 建・建	生産	P	26,732	36,539	36.6	12.4	0.2	
		出荷	S	29,316	35,958	22.6	13.5	8.5	
		在庫	I	37,695	37,866	0.4	2.2	5.6	
		在庫率	IR	128.6	105.3	18.1	18.2	12.3	
プラスチック製継手 Plastic pipe fittings	t 建・建	生産	P	4,073	4,697	15.2	6.8	6.4	
		出荷	S	4,375	4,817	10.1	5.9	11.1	
		在庫	I	5,177	5,103	1.4	2.2	3.5	
		在庫率	IR	118.3	105.9	10.5	7.7	17.1	
プラスチック製機械器具部品 Plastic products for machine tools and parts	t 生・鋳	生産	P	51,210	57,182	11.7	3.8	4.6	
		出荷	S	59,791	67,038	12.1	2.6	4.8	
		在庫	I	14,384	14,174	1.5	4.9	2.3	
		在庫率	IR	24.1	21.1	12.4	2.0	1.6	

* 1. Classification by Use of Goods

P: Production, S: Shipments, I: Inventories, IR: Inventory Ratio

(前月比・前年同月比・在庫率 = %)

分類 Classification	品目 Goods	単位 Unit 格付 *1	項目 Item	8月 2010 Aug.	9月 Sep.	原指数 Original Index		季調済指数 前月比 %Change From Previous Month (Seasonal adjust- ment index)
						前月比 %Change From Previous Month	前年同月比 %Change From Previous Year	
	プラスチック製日用品・雑貨 Plastic products for daily necessaries and miscellaneous goods	t 非・家	生産 P	21,284	22,329	5.0	3.9	2.3
			出荷 S	22,202	22,707	2.2	0.1	3.0
			在庫 I	18,781	19,622	4.4	11.2	4.2
			在庫率 IR	84.6	86.4	2.1	11.1	6.9
	プラスチック製容器(中空成形) Plastic containers blow- molding	t 生・鋳	生産 P	56,976	55,502	2.6	23.7	0.5
			出荷 S	58,787	56,143	4.5	21.7	1.6
			在庫 I	24,088	24,781	2.8	24.1	1.9
			在庫率 IR	41.0	44.1	7.6	37.6	1.2
プラスチック製容器(中空成形以外) Plastic containers(excl. blow-molding)	t 生・他	生産 P	19,355	20,809	7.6	5.4	0.4	
		出荷 S	20,528	21,505	4.8	5.1	0.8	
		在庫 I	8,207	8,420	2.6	2.4	5.9	
			在庫率 IR	40.0	39.2	2.0	2.5	4.9
プラスチック製建材 Plastic material for building	t 建・建	生産 P	19,941	22,769	14.2	5.5	2.0	
		出荷 S	22,119	24,008	8.6	4.3	2.2	
		在庫 I	24,784	24,371	1.7	6.2	2.0	
			在庫率 IR	112.0	101.5	9.3	10.0	0.8
発泡プラスチック製品 Plastic foam products	t 建・建 生・他	生産 P	23,560	25,352	7.6	5.3	2.1	
		出荷 S	24,103	24,838	3.1	1.6	2.7	
		在庫 I	23,890	24,376	2.0	1.4	1.3	
			在庫率 IR	99.1	98.1	1.0	0.3	3.8
強化プラスチック製品 Plastic reinforced products	t 建・建	生産 P	5,271	5,958	13.1	9.7	4.6	
		出荷 S	5,308	5,767	8.6	15.2	0.9	
		在庫 I	3,040	3,215	5.7	3.9	6.6	
			在庫率 IR	57.3	55.7	2.8	13.0	6.0
パルプ・紙・紙加工品工業 Pulp, paper and paper products パルプ Pulp	製紙パルプ Paper pulp	t 生・鋳	生産 P	805,918	801,542	0.6	9.0	0.3
			出荷 S	98,723	107,661	9.0	41.6	3.5
			在庫 I	178,900	184,896	3.3	4.5	3.3
			在庫率 IR	-	-	-	-	-
紙 Paper	新聞巻取紙 Newsprint paper in rolls	t 生・鋳	生産 P	292,799	271,395	7.3	2.8	0.4
			出荷 S	262,308	271,120	3.3	7.3	4.9
			在庫 I	262,664	262,906	0.1	4.8	3.4
			在庫率 IR	100.1	97.0	3.1	13.1	0.9
	印刷用紙(非塗工類) Uncoated printing paper	t 生・鋳 生・他	生産 P	201,971	201,627	0.1	4.1	0.1
			出荷 S	187,646	203,818	8.6	1.7	3.2
			在庫 I	263,446	260,060	1.4	9.2	1.8
			在庫率 IR	140.4	127.6	9.1	7.5	5.4
印刷用紙(塗工) Coated printing paper	t 生・鋳	生産 P	481,956	457,934	5.0	1.7	4.0	
		出荷 S	456,837	468,522	2.6	0.8	2.1	
		在庫 I	442,839	431,660	2.6	12.9	1.2	
			在庫率 IR	96.9	92.1	4.9	12.2	0.0
情報用紙 Communication paper	t 生・他	生産 P	119,834	125,560	4.8	4.5	4.7	
		出荷 S	93,143	97,989	5.2	0.6	1.6	
		在庫 I	145,224	149,510	3.0	11.4	1.5	
			在庫率 IR	155.9	152.6	2.0	10.8	2.5
包装用紙 Wrapping paper	t 生・鋳	生産 P	72,312	78,784	9.0	8.9	2.3	
		出荷 S	68,806	73,760	7.1	0.2	4.5	
		在庫 I	87,947	91,021	3.5	2.0	5.1	
			在庫率 IR	127.8	123.4	3.5	1.8	8.5
衛生用紙 Sanitary paper	t 非・家	生産 P	142,102	151,680	6.8	1.1	0.9	
		出荷 S	140,886	151,230	7.4	0.4	0.2	
		在庫 I	85,943	85,925	0.0	3.9	2.4	
			在庫率 IR	61.0	56.8	6.9	4.2	1.6
板紙 Paperboard	段ボール原紙 Container board	t 生・鋳	生産 P	681,007	730,744	7.3	5.6	0.3
			出荷 S	642,533	691,972	7.7	3.7	2.3
			在庫 I	377,523	372,063	1.5	2.0	1.4
			在庫率 IR	58.8	53.8	8.5	1.7	0.7
紙器用板紙 Paperboard for paper container	t 生・鋳	生産 P	131,330	143,302	9.1	1.4	0.7	
		出荷 S	128,168	142,086	10.9	0.4	2.5	
		在庫 I	136,527	133,297	2.4	1.2	3.1	
			在庫率 IR	106.5	93.8	11.9	0.8	3.2
紙加工品 Converted and processed paper	段ボールシート Corrugated cardboard sheets	千㎡ 生・鋳	生産 P	1,049,491	1,102,968	5.1	1.6	4.2
			出荷 S	1,043,828	1,097,172	5.2	1.4	3.9
			在庫 I	57,172	58,303	2.0	2.8	0.3
			在庫率 IR	5.5	5.3	3.6	2.0	4.6

* 1. Classification by Use of Goods

P: Production, S: Shipments, I: Inventories, IR: Inventory Ratio

(前月比・前年同月比・在庫率 = %)

分類 Classification	品目 Goods	単位 Unit 格付 *1	項目 Item	8月 2010 Aug.	9月 Sep.	原指数 Original Index		季調済指数 前月比 %Change From Previous Month (Seasonal adjust- ment index)
						前月比 %Change From Previous Month	前年同月比 %Change From Previous Year	
繊維工業 Textiles 化学繊維 Chemical fiber	合成繊維(長繊維) Synthetic fibers (Filament)	t 生・鉞	生産 P	39,435	37,365	5.2	33.8	2.7
			出荷 S	22,022	23,840	8.2	15.1	4.5
			在庫 I	36,631	35,209	3.9	8.3	2.6
			在庫率 IR	92.9	94.2	1.5	31.5	6.8
	合成繊維(短繊維) Synthetic fibers (Staple)	t 生・鉞	生産 P	34,390	31,256	9.2	5.6	8.3
			出荷 S	29,957	32,459	8.4	2.6	2.4
紡績 Spun yarn	綿糸 Cotton yarn	t 生・鉞	生産 P	3,049	3,838	25.9	1.4	3.7
			出荷 S	2,284	2,787	22.0	2.2	0.6
			在庫 I	4,073	3,991	2.1	37.0	2.9
			在庫率 IR	178.3	143.2	19.7	38.4	3.7
	毛糸 Woolen yarn	t 生・鉞	生産 P	821	821	0.0	25.1	6.8
			出荷 S	708	572	19.2	17.1	23.9
			在庫 I	1,624	1,073	33.9	58.8	32.9
			在庫率 IR	229.4	187.6	18.1	64.8	15.1
	合成繊維紡績糸 Synthetic fiber yarn	t 生・鉞	生産 P	2,743	3,063	11.8	0.2	0.2
			出荷 S	1,893	2,102	11.1	7.7	2.6
			在庫 I	3,541	3,342	5.5	27.9	5.6
			在庫率 IR	187.1	159.0	15.1	33.1	4.0
織物 Woven fabrics	綿織物 Cotton fabrics	千㎡ 生・鉞	生産 P	9,784	10,423	8.5	0.6	5.2
			出荷 S	8,276	8,778	8.5	7.8	3.3
			在庫 I	12,779	12,525	2.1	11.6	1.4
			在庫率 IR	130.6	120.2	9.8	11.9	6.5
	毛織物 Woolen fabrics	千㎡ 生・鉞	生産 P	2,791	2,790	0.0	2.3	0.5
			出荷 S	2,617	2,456	6.1	12.6	7.4
			在庫 I	2,195	2,197	0.2	13.6	3.4
			在庫率 IR	83.9	89.5	6.6	1.2	13.4
	絹・絹紡織物 Silk and spun silk fabrics	千㎡ 生・鉞	生産 P	280	295	5.3	0.2	7.9
			出荷 S	270	274	1.4	1.5	7.7
			在庫 I	1,504	1,517	0.9	3.8	0.1
			在庫率 IR	557.0	553.6	0.6	5.3	7.1
	合成繊維織物(長繊維) Synthetic fiber fabrics (Filament)	千㎡ 生・鉞	生産 P	46,099	49,407	7.1	16.0	0.3
			出荷 S	22,206	22,791	2.5	6.3	3.9
			在庫 I	22,798	23,326	2.3	12.0	2.2
			在庫率 IR	102.7	102.3	0.4	17.2	6.4
	合成繊維織物(短繊維) Synthetic fiber fabrics (Staple)	千㎡ 生・鉞	生産 P	12,255	13,595	11.6	11.2	1.2
			出荷 S	5,763	5,986	3.8	0.4	8.1
在庫 I			13,317	12,899	3.1	13.7	3.3	
在庫率 IR			108.7	94.9	13.1	22.4	2.8	
タオル地 Towel cloth	t 生・鉞	生産 P	959	1,035	7.9	7.6	9.1	
		出荷 S	1,103	1,147	4.1	2.1	0.1	
		在庫 I	4,728	4,767	0.8	1.6	1.5	
		在庫率 IR	428.6	415.6	3.1	0.5	1.7	
染色整理 Dyeing and finishing processes	綿織物染色整理 Cotton fabrics, dyeing and finishing processes	千㎡ 生・鉞	生産 P	31,378	33,988	8.2	4.8	3.8
			出荷 S	30,953	33,564	8.4	5.5	3.0
			在庫 I	7,239	7,663	5.8	5.2	5.4
			在庫率 IR	23.4	22.8	2.6	0.6	4.8
	合成繊維織物染色整理 Synthetic fiber fabrics, dyeing and finishing processes	千㎡ 生・鉞	生産 P	80,146	84,523	5.4	6.0	1.2
			出荷 S	80,206	85,826	7.1	6.0	0.3
			在庫 I	48,159	46,856	2.8	3.6	0.2
			在庫率 IR	60.0	54.6	9.0	9.1	0.8
	ニット生地染色整理 Knit fabrics, dyeing and finishing processes	千㎡ 生・鉞	生産 P	34,329	35,038	2.1	4.2	2.5
衣類 Clothes	ニット製外衣 Knitted fabrics outer wears	千点 非・被	生産 P	3,434	3,570	3.9	0.8	0.5
			出荷 S	3,208	3,342	4.2	18.7	2.5
			在庫 I	6,267	6,499	3.7	23.1	3.3
			在庫率 IR	195.4	194.5	0.4	35.2	0.7
衣類 Clothes	織物製外衣 Woven fabrics outer wears	千点 非・被	生産 P	3,486	3,859	10.7	0.3	0.2
			出荷 S	3,710	4,175	12.6	2.0	17.3
			在庫 I	11,973	12,218	2.1	14.6	0.5
			在庫率 IR	322.7	292.6	9.4	16.3	21.6

* 1. Classification by Use of Goods

P: Production, S: Shipments, I: Inventories, IR: Inventory Ratio

(前月比・前年同月比・在庫率 = %)

分類 Classification	品目 Goods	単位 Unit 格付 *1	項目 Item	8月 2010 Aug.	9月 Sep.	原指数 Original Index		季調済指数 前月比 %Change From Previous Month (Seasonal adjust- ment index)
						前月比 %Change From Previous Month	前年同月比 %Change From Previous Year	
	下着 Under wears	千点 非・被	生産 P	4,352	4,578	5.2	11.4	0.3
			出荷 S	5,900	5,983	1.4	6.9	5.2
			在庫 I	6,723	6,328	5.9	6.5	2.4
			在庫率 IR	113.9	105.8	7.2	0.3	2.0
	靴下 Hosiery	千点 非・被	生産 P	20,305	21,378	5.3	4.5	0.2
			出荷 S	36,431	37,615	3.1	0.7	6.1
			在庫 I	104,117	104,154	0.1	4.3	0.8
			在庫率 IR	285.8	276.9	3.1	3.8	6.8
その他の繊維製品 Other textile products	ふとん Futon	枚 耐・装	生産 P	368,939	435,873	18.0	4.9	2.4
			出荷 S	385,196	460,566	19.4	2.3	6.1
			在庫 I	220,228	219,712	0.3	4.7	2.9
			在庫率 IR	57.2	47.7	16.6	2.4	1.8
	タフテッドカーペット Tufted pile carpets	㎡ 建・建 耐・装	生産 P	4,537,828	4,812,530	6.0	2.2	2.4
			出荷 S	4,680,718	4,776,949	2.0	6.3	9.5
			在庫 I	5,380,708	5,415,133	0.6	10.8	2.1
			在庫率 IR	115.0	113.4	1.4	4.8	8.9
	不織布 Nonwovens fabrics	t 生・鉋	生産 P	25,401	25,224	0.6	5.2	4.2
			出荷 S	24,677	24,458	0.9	3.9	5.5
			在庫 I	20,486	20,317	0.8	1.2	1.1
			在庫率 IR	83.0	83.1	0.1	2.5	4.4
ニット生地 Knit fabrics	t 生・鉋	生産 P	5,508	5,587	1.4	8.0	4.6	
		出荷 S	5,463	5,517	1.0	6.7	4.8	
		在庫 I	3,064	3,123	1.9	0.1	1.3	
		在庫率 IR	56.1	56.6	0.9	6.2	7.1	
ゴム製品工業 Rubber products	自動車用タイヤ Rubber tires for automobiles	新ゴム量 生・鉋 生・他	生産 P	87,418	103,109	18.0	6.2	4.5
			出荷 S	-	-	-	-	-
			在庫 I	-	-	-	-	-
			在庫率 IR	55.6	47.4	14.8	8.3	2.7
	ゴムベルト Rubber beltings	新ゴム量 生・鉋	生産 P	1,817	2,408	32.5	17.3	2.5
			出荷 S	-	-	-	-	-
			在庫 I	-	-	-	-	-
			在庫率 IR	123.8	107.4	13.2	23.4	6.9
	ゴムホース Rubber hoses	新ゴム量 生・鉋	生産 P	2,661	3,127	17.5	8.2	5.3
			出荷 S	-	-	-	-	-
			在庫 I	-	-	-	-	-
			在庫率 IR	40.3	36.4	9.7	31.3	4.1
工業用ゴム製品 Industrial rubber products	新ゴム量 生・鉋	生産 P	13,222	15,888	20.2	11.1	2.9	
		出荷 S	13,948	16,561	18.8	7.6	2.9	
		在庫 I	6,536	6,534	0.0	3.7	1.6	
		在庫率 IR	46.9	39.5	15.8	3.7	3.6	
皮革製品工業 Leather products	製革 Leather	t 生・鉋	生産 P	2,512	2,344	6.7	12.7	6.4
			出荷 S	2,564	2,442	4.8	8.7	8.2
			在庫 I	3,182	3,039	4.5	2.4	4.2
			在庫率 IR	124.1	124.4	0.2	7.1	4.0
	革靴 Leather boots and shoes	千足 非・被	生産 P	1,397	1,460	4.6	1.0	3.4
			出荷 S	1,675	1,786	6.5	1.3	2.0
			在庫 I	1,448	1,432	1.1	23.4	1.1
			在庫率 IR	86.4	80.2	7.2	24.4	2.4
家具工業 Furniture 金属製家具 Metal furniture	金属製机 Metal furniture desks	個 資・事	生産 P	132,193	132,499	0.2	4.3	2.0
			出荷 S	164,314	152,220	7.4	12.1	5.9
			在庫 I	326,162	318,506	2.3	1.2	2.1
			在庫率 IR	198.5	209.2	5.4	9.8	8.5
	金属製いす Metal furniture chairs	個 資・事	生産 P	308,447	313,782	1.7	12.0	9.8
			出荷 S	323,503	312,763	3.4	14.0	8.6
			在庫 I	319,840	337,434	5.5	4.5	1.8
			在庫率 IR	98.9	107.9	9.1	10.9	12.7
	金属製棚・保管庫類 Metal furniture racks and cabinets	個 資・事	生産 P	141,820	148,992	4.9	16.9	7.7
			出荷 S	163,813	155,197	5.3	15.6	15.7
			在庫 I	271,618	269,665	0.7	8.4	0.1
			在庫率 IR	165.8	173.8	4.8	8.5	15.9
流し・ガス・調理台 Metal furniture sink cabinets, range tables and cooking tables	個 建・建	生産 P	37,897	40,252	6.2	10.7	1.0	
		出荷 S	36,556	42,651	16.7	7.3	0.2	
		在庫 I	47,298	45,660	3.4	42.1	0.6	
		在庫率 IR	129.4	107.1	17.2	53.2	1.8	

* 1. Classification by Use of Goods

P: Production, S: Shipments, I: Inventories, IR: Inventory Ratio

(前月比・前年同月比・在庫率 = %)

分類 Classification	品目 Goods	単位 Unit 格付 *1	項目 Item	8月 2010 Aug.	9月 Sep.	原指数 Original Index		季調済指数 前月比 %Change From Previous Month (Seasonal adjust- ment index)	
						前月比 %Change From Previous Month	前年同月比 %Change From Previous Year		
	システムキッチン Metal furniture kitchen units	セット 建・建	生産	P	58,669	66,791	13.7	2.9	5.5
			出荷	S	61,479	71,535	16.4	0.6	1.8
			在庫	I	18,983	19,074	0.6	23.3	9.2
			在庫率	IR	30.9	26.7	13.6	23.8	11.6
	金属製間仕切り Metal furniture partition	m ² 資・事	生産	P	329,948	320,422	3.0	6.9	14.0
			出荷	S	318,061	338,366	6.4	0.4	3.5
印刷業 Printing	とっ版印刷(活版印刷) Relief printing(Typographic printing)	百万円 生・他	生産	P	1,919	1,999	4.2	6.1	0.9
			出荷	S	-	-	-	-	-
			在庫	I	-	-	-	-	-
	平版印刷(オフセット印刷) Planography printing(Offset printing)	百万円 生・他	生産	P	22,152	23,261	4.6	0.7	0.2
			出荷	S	-	-	-	-	-
			在庫	I	-	-	-	-	-
おう版印刷(グラビア印刷) Intaglio printing(Gravure printing)	百万円 生・他	生産	P	5,173	5,810	12.3	11.0	2.9	
		出荷	S	-	-	-	-	-	
		在庫	I	-	-	-	-	-	
木材・木製品工業 Wood and wood products	繊維板・パーティクルボード Fiber board and particle board	千m ² 建・建 生・鋳	生産	P	12,973	14,961	15.4	5.5	1.0
			出荷	S	11,926	14,237	19.5	6.2	3.2
			在庫	I	16,545	16,143	2.4	0.3	0.1
			在庫率	IR	138.7	113.4	18.2	6.0	3.1
その他製品工業 Other products	ピアノ Pianos	台 耐・教	生産	P	9,118	11,488	26.1	48.9	6.4
			出荷	S	9,405	11,362	20.9	44.8	15.7
			在庫	I	10,828	11,093	2.5	13.5	0.1
			在庫率	IR	115.1	97.6	15.2	21.7	15.2
楽器 Musical instruments	管楽器 Wind instruments	本 資・他 耐・教	生産	P	8,678	10,352	19.5	1.7	12.0
			出荷	S	13,797	12,952	6.2	22.6	5.3
			在庫	I	24,417	25,007	2.5	57.0	4.3
			在庫率	IR	177.0	193.1	9.1	44.5	3.7
文具 Stationery	シャープペンシル Mechanical pencils	千本 非・教 生・他	生産	P	12,319	13,452	9.1	4.4	3.8
			出荷	S	11,403	10,890	4.5	11.6	10.0
			在庫	I	14,599	15,290	4.6	13.4	5.5
			在庫率	IR	128.0	140.4	9.7	28.3	19.1
	ボールペン Ball-point pens	千本 非・教 生・他	生産	P	112,506	118,628	5.5	35.2	12.2
			出荷	S	103,027	117,190	13.7	25.3	0.4
			在庫	I	102,338	105,882	3.4	18.6	0.3
	マーキングペン Marking point pens	千本 非・教 生・他	生産	P	46,058	51,555	12.0	17.8	4.0
			出荷	S	59,979	60,512	0.9	11.0	11.1
玩具 Toys	電子・電動玩具 Electronic and electric toys	ダース 耐・教 非・教	生産	P	65,714	73,010	10.1	16.0	14.7
			出荷	S	93,259	98,788	6.6	27.6	17.5
			在庫	I	156,214	130,347	16.6	24.8	28.8
	プラスチックモデル Plastic models	ダース 非・教	生産	P	236,162	236,274	0.0	27.0	1.9
			出荷	S	212,516	226,932	6.7	24.8	22.4
			在庫	I	640,874	649,789	1.4	9.2	2.9
鉱業 Mining	石灰石 Lime stone	千t 生・鋳	生産	P	11,090	11,229	1.2	1.1	4.5
			出荷	S	11,590	11,409	1.6	0.5	5.3
			在庫	I	8,964	9,274	3.4	0.1	0.1
			在庫率	IR	77.3	81.3	5.1	0.5	5.9
	原油 Crude petroleum	kl 生・鋳	生産	P	64,952	60,699	6.5	10.4	4.0
			出荷	S	58,503	57,918	0.9	9.8	3.9
			在庫	I	39,651	42,065	6.1	19.0	8.7
	天然ガス Natural gas	千m ³ 生・他	生産	P	244,828	247,867	1.2	3.7	5.6
			出荷	S	311,434	301,962	3.0	5.4	0.2
			在庫	I	-	-	-	-	
			在庫率	IR	-	-	-	-	

* 1. Classification by Use of Goods

P: Production, S: Shipments, I: Inventories, IR: Inventory Ratio

平成22年10月の製造工業生産予測調査結果

Survey of Production Forecast, October 2010

(1) 前月比(季節調整済)

Month to Month Percent Change (Seasonal Adjustment)

(%)

業 種	9月 Sep. Last Month	10月 Oct. 見込み This Month	11月 Nov. 見込み Next Month
製 造 工 業 Manufacturing	(▲ 0.1)	(▲ 2.9)	▲ 3.6 1.7
鉄 鋼 業 Iron and Steel	(2.8)	(▲ 1.4)	▲ 2.7 ▲ 0.2
非 鉄 金 属 工 業 Non-Ferrous Metals	(1.2)	(0.5)	1.1 ▲ 2.6
金 属 製 品 工 業 Fabricated Metals	(▲ 1.1)	(▲ 2.5)	▲ 0.5 ▲ 0.4
一 般 機 械 工 業 General Machinery	(2.7)	(0.0)	2.3 5.8
電 気 機 械 工 業 Electrical Machinery	(▲ 0.3)	(0.0)	▲ 0.7 1.0
情 報 通 信 機 械 工 業 Information and Communication Electronics Equipment	(8.4)	(▲ 9.3)	▲ 4.4 ▲ 7.3
電 子 部 品 ・ デ バ イ ス 工 業 Electronic Parts and Devices	(▲ 1.1)	(3.3)	▲ 4.6 4.6
輸 送 機 械 工 業 Transport Equipment	(▲ 4.6)	(▲ 10.5)	▲ 9.9 3.7
化 学 工 業 Chemicals	(▲ 2.3)	(1.0)	2.7 ▲ 1.0
紙 ・ パ ル プ 工 業 Pulp and Paper	(1.6)	(3.8)	5.0 ▲ 1.9
そ の 他 Others	(▲ 6.4)	(0.4)	▲ 4.8 5.8

(2) 実現率及び予測修正率

Realization Ratio and

Amendment Ratio

(%)

9 月 の 実 現 率 Realization Ratio	1 0 月 の 予 測 修 正 率 Amendment Ratio
▲ 1.2	▲ 1.8
▲ 1.7	▲ 3.0
▲ 0.8	▲ 0.2
▲ 0.8	1.2
▲ 2.7	▲ 0.5
▲ 2.9	▲ 3.6
▲ 2.9	2.3
▲ 2.8	▲ 10.3
▲ 1.7	▲ 1.0
▲ 1.2	0.5
▲ 2.3	▲ 1.2
4.0	▲ 1.3

(参考)

製 造 工 業 Manufacturing (原系列) Original	(14.1)	(▲ 5.7)	▲ 7.1 4.3
---	----------	-----------	--------------

()内は前月調査による前月比を示す。

Parentheses indicates the month-to-month percent change in the previous survey

製造工業生産予測指数(季節調整済)
Indices of Production Forecast (Seasonal Adjustment Index)

平成17年=100
Index2005=100

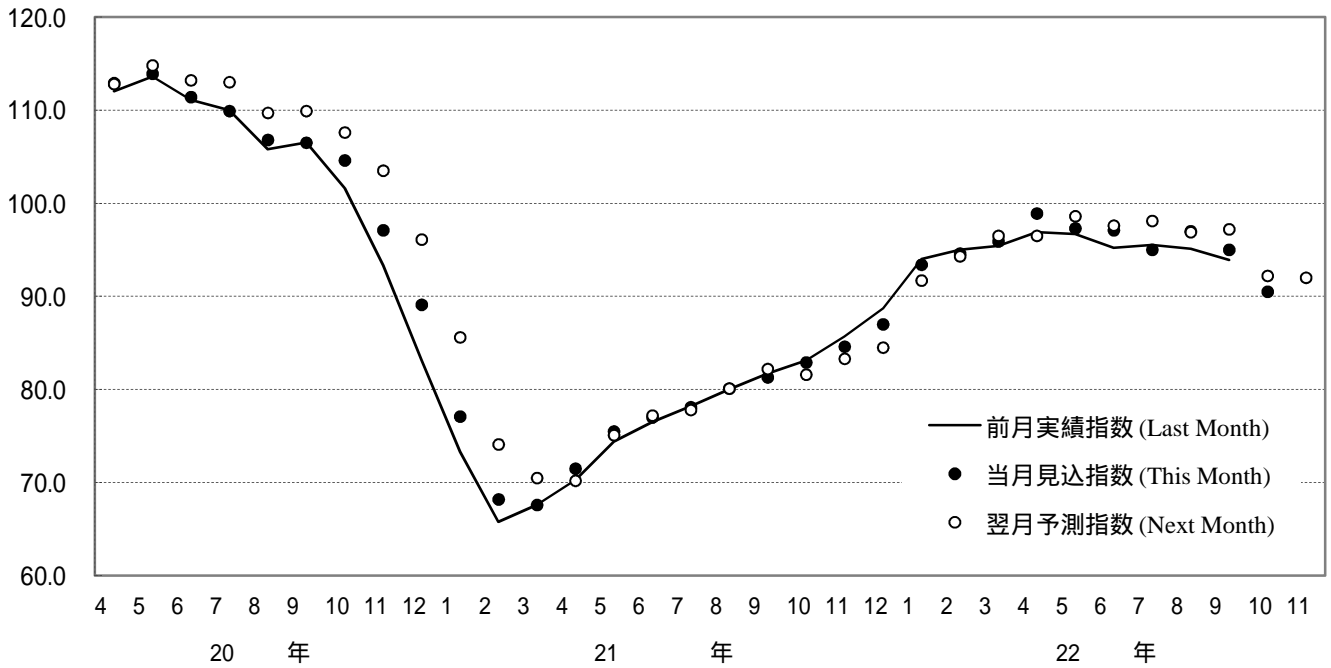

製造工業の実現率・予測修正率(増減率)
Realization Ratio and Amendment Ratio(Percent Change From Previous Month)

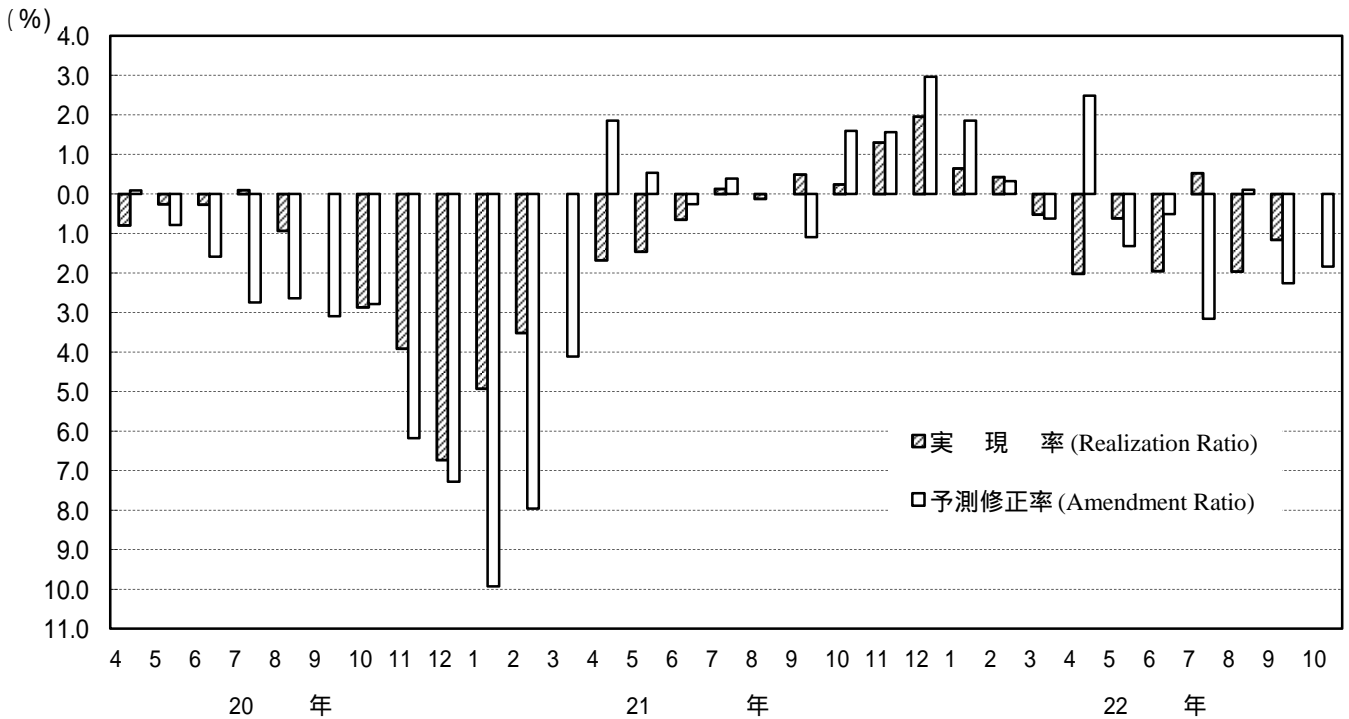

(注) このグラフは、製造工業生産予測指数の動きを表現したもので、鉱工業生産指数ではない。
Note: This graph shows the changes in indices of Production Forecast and doesn't show the very changes in indices of Production.

<1. 製造工業 : Manufacturing>

	季節調整済指数			前月比 %Change From Previous Month			実現率 Realization Ratio	予測修正率 Amendment Ratio	原指数			前年同月比 %Change From Previous Year			(参考)原指数による		
	Seasonal Adjustment Index			%Change From Previous Month					Original Index			%Change From Previous Year			実現率 Realization Ratio	予測修正率 Amendment Ratio	
	前月実績 Last Month	当月見込み This Month	翌月見込み Next Month	前月実績 Last Month	当月見込み This Month	翌月見込み Next Month			前月実績 Last Month	当月見込み This Month	翌月見込み Next Month	前月実績 Last Month	当月見込み This Month	翌月見込み Next Month	前月実績 Last Month	当月見込み This Month	
平成21年8月調査	78.2	80.1	82.2	2.2	2.4	2.6	0.1	0.0	82.0	76.7	88.1	27.6	21.7	23.0	0.5	1.2	Aug. 2009
9月調査	80.0	81.3	81.6	2.3	1.6	0.4	0.1	1.1	75.9	88.4	87.8	22.6	22.7	17.9	1.0	0.3	Sep.
10月調査	81.7	82.9	83.3	2.1	1.5	0.5	0.5	1.6	88.4	88.5	89.5	22.7	17.2	5.9	0.0	0.8	Oct.
11月調査	83.1	84.6	84.5	1.7	1.8	0.1	0.2	1.6	87.7	90.0	89.0	18.0	5.4	6.2	0.9	0.6	Nov.
12月調査	85.7	87.0	91.7	3.1	1.5	5.4	1.3	3.0	90.1	89.9	85.8	5.3	7.3	28.6	0.1	1.0	Dec.
平成22年1月調査	88.7	93.4	94.3	3.5	5.3	1.0	2.0	1.9	90.5	85.0	89.1	8.0	27.4	45.4	0.7	0.9	Jan. 2010
2月調査	94.0	94.6	96.5	6.0	0.6	2.0	0.6	0.3	84.4	88.6	100.5	26.5	44.0	40.8	0.7	0.6	Feb.
3月調査	95.0	95.9	96.5	1.1	0.9	0.6	0.4	0.6	88.5	101.0	88.7	44.4	41.5	37.3	0.1	0.5	Mar.
4月調査	95.4	98.9	98.6	0.4	3.7	0.3	0.5	2.5	102.0	89.6	88.2	42.9	38.7	29.7	1.0	1.0	Apr.
5月調査	96.9	97.3	97.6	1.6	0.4	0.3	2.0	1.3	89.0	88.8	98.0	37.8	30.0	23.0	0.7	0.7	May
6月調査	96.7	97.1	98.1	0.2	0.4	1.0	0.6	0.5	88.3	99.1	100.7	29.9	24.3	22.8	0.6	1.1	Jun.
7月調査	95.2	95.0	96.9	1.6	0.2	2.0	2.0	3.2	99.1	98.3	92.5	24.3	19.9	21.9	0.0	2.4	Jul.
8月調査	95.5	97.0	97.2	0.3	1.6	0.2	0.5	0.1	99.0	93.7	104.9	20.7	23.5	18.7	0.7	1.3	Aug.
9月調査	95.1	95.0	92.2	0.4	0.1	2.9	2.0	2.3	91.4	104.3	98.4	20.4	18.0	12.2	2.5	0.6	Sep.
10月調査	93.9	90.5	92.0	1.3	3.6	1.7	1.2	1.8	102.9	95.6	99.7	16.4	9.0	10.7	1.3	2.8	Oct.

<2. 鉄鋼業 : Iron and Steel>

	季節調整済指数			前月比 %Change From Previous Month			実現率 Realization Ratio	予測修正率 Amendment Ratio	原指数			前年同月比 %Change From Previous Year			(参考)原指数による		
	Seasonal Adjustment Index			%Change From Previous Month					Original Index			%Change From Previous Year			實現率 Realization Ratio	予測修正率 Amendment Ratio	
	前月実績 Last Month	当月見込み This Month	翌月見込み Next Month	前月実績 Last Month	当月見込み This Month	翌月見込み Next Month			前月実績 Last Month	当月見込み This Month	翌月見込み Next Month	前月実績 Last Month	当月見込み This Month	翌月見込み Next Month	前月実績 Last Month	当月見込み This Month	
平成21年8月調査	76.1	83.4	82.0	7.6	9.6	1.7	1.1	4.6	79.3	86.8	85.3	28.3	19.0	21.6	2.5	6.9	Aug. 2009
9月調査	82.8	80.4	83.4	8.8	2.9	3.7	0.7	2.0	86.3	84.7	91.2	19.5	22.2	15.1	0.6	0.7	Sep.
10月調査	82.8	85.2	86.8	0.0	2.9	1.9	3.0	2.2	87.7	93.9	92.9	19.4	12.6	1.4	3.5	3.0	Oct.
11月調査	85.1	88.5	88.9	2.8	4.0	0.5	0.1	2.0	92.0	92.2	93.9	14.3	2.1	17.7	2.0	0.8	Nov.
12月調査	89.5	93.9	99.3	5.2	4.9	5.8	1.1	5.6	92.9	98.0	100.1	1.4	22.8	49.9	0.8	4.4	Dec.
平成22年1月調査	93.9	97.9	104.4	4.9	4.3	6.6	0.0	1.4	94.7	96.0	92.3	18.7	43.7	66.3	3.4	4.1	Jan. 2010
2月調査	96.9	103.3	104.1	3.2	6.6	0.8	1.0	1.1	95.4	91.4	101.4	42.8	64.7	69.0	0.6	1.0	Feb.
3月調査	103.6	107.0	103.1	6.9	3.3	3.6	0.3	2.8	90.9	103.3	97.7	63.8	72.2	76.7	0.5	1.9	Mar.
4月調査	106.2	102.1	105.9	2.5	3.9	3.7	0.7	1.0	104.4	96.1	99.7	74.0	73.8	57.0	1.1	1.6	Apr.
5月調査	103.4	106.0	106.0	2.6	2.5	0.0	1.3	0.1	96.0	101.8	102.3	73.6	60.3	46.6	0.1	2.1	May
6月調査	104.1	104.1	100.8	0.7	0.0	3.2	1.8	1.8	100.9	101.3	100.8	58.9	45.1	27.1	0.9	1.0	Jun.
7月調査	101.8	97.1	98.2	2.2	4.6	1.1	2.2	3.7	100.5	99.9	100.1	44.0	26.0	16.0	0.8	0.9	Jul.
8月調査	94.8	101.2	101.3	6.9	6.8	0.1	2.4	3.1	98.8	105.2	105.9	24.6	21.9	20.8	1.1	5.1	Aug.
9月調査	92.0	94.6	93.3	3.0	2.8	1.4	9.1	6.6	96.0	99.7	102.0	11.2	13.7	10.9	8.7	5.9	Sep.
10月調査	93.0	90.5	90.3	1.1	2.7	0.2	1.7	3.0	98.9	99.7	96.7	12.8	8.4	4.1	0.8	2.3	Oct.

<3. 非鉄金属工業 : Non-Ferrous Metals>

	季節調整済指数			前月比 %Change From Previous Month			実現率 Realization Ratio	予測修正率 Amendment Ratio	原指数			前年同月比 %Change From Previous Year			(参考)原指数による		
	Seasonal Adjustment Index			%Change From Previous Month					Original Index			%Change From Previous Year			實現率 Realization Ratio	予測修正率 Amendment Ratio	
	前月実績 Last Month	当月見込み This Month	翌月見込み Next Month	前月実績 Last Month	当月見込み This Month	翌月見込み Next Month			前月実績 Last Month	当月見込み This Month	翌月見込み Next Month	前月実績 Last Month	当月見込み This Month	翌月見込み Next Month	前月実績 Last Month	当月見込み This Month	
平成21年8月調査	81.4	84.2	82.0	1.4	3.4	2.6	2.4	0.2	86.4	81.9	84.5	18.4	10.4	16.3	0.7	0.9	Aug. 2009
9月調査	82.5	83.0	83.3	1.4	0.6	0.4	2.0	1.2	77.2	85.1	86.5	15.5	15.7	17.2	5.7	0.7	Sep.
10月調査	81.6	82.7	79.6	1.1	1.3	3.7	1.7	0.7	84.7	86.0	82.4	16.1	17.7	11.6	0.5	0.6	Oct.
11月調査	81.3	84.9	85.1	0.4	4.4	0.2	1.7	6.7	86.8	88.8	89.1	16.9	4.7	4.6	0.9	7.8	Nov.
12月調査	83.4	87.7	89.5	2.6	5.2	2.1	1.8	3.1	87.3	89.0	87.9	6.3	4.5	17.4	1.7	0.1	Dec.
平成22年1月調査	86.3	92.7	92.9	3.5	7.4	0.2	1.6	3.6	87.4	90.2	89.3	2.6	20.4	31.1	1.8	2.6	Jan. 2010
2月調査	92.5	92.8	92.6	7.2	0.3	0.2	0.2	0.1	85.9	87.9	92.3	14.7	29.1	28.4	4.8	1.6	Feb.
3月調査	92.7	94.9	93.6	0.2	2.4	1.4	0.1	2.5	86.6	93.8	90.9	27.2	30.5	21.5	1.5	1.6	Mar.
4月調査	92.4	96.3	94.1	0.3	4.2	2.3	2.6	2.9	93.7	94.1	91.3	30.3	25.8	20.1	0.1	3.5	Apr.
5月調査	98.1	94.9	94.9	6.2	3.3	0.0	1.9	0.9	96.4	92.3	95.4	28.9	21.4	16.5	2.4	1.1	May
6月調査	94.0	95.5	94.5	4.2	1.6	1.0	0.9	0.6	88.8	95.9	95.2	16.8	17.1	10.2	3.8	0.5	Jun.
7月調査	91.7	89.6	90.3	2.4	2.3	0.8	4.0	5.2	93.5	93.5	87.6	14.2	8.2	13.5	2.5	1.8	Jul.
8月調査	89.0	89.8	90.8	2.9	0.9	1.1	0.7	0.6	93.5	87.3	93.1	8.2	13.1	9.9	0.0	0.3	Aug.
9月調査	89.9	91.0	91.5	1.0	1.2	0.5	0.1	0.2	85.0	93.1	94.7	10.1	9.0	9.1	2.6	0.0	Sep.
10月調査	90.3	91.3	88.9	0.4	1.1	2.6	0.8	0.2	94.5	95.1	92.4	11.6	9.6	5.8	1.5	0.4	Oct.

<4. 金属製品工業 : Fabricated Metals>

	季節調整済指数			前月比 %Change From Previous Month			実現率 Realization Ratio	予測修正率 Amendment Ratio	原指数			前年同月比 %Change From Previous Year			(参考)原指数による		
	Seasonal Adjustment Index			%Change From Previous Month					Original Index			%Change From Previous Year			實現率 Realization Ratio	予測修正率 Amendment Ratio	
	前月実績 Last Month	当月見込み This Month	翌月見込み Next Month	前月実績 Last Month	当月見込み This Month	翌月見込み Next Month			前月実績 Last Month	当月見込み This Month	翌月見込み Next Month	前月実績 Last Month	当月見込み This Month	翌月見込み Next Month	前月実績 Last Month	当月見込み This Month	
平成21年8月調査	75.3	73.1	73.5	0.3	2.9	0.5	0.3	2.0	81.8	70.7	76.5	16.7	17.7	18.4	1.4	1.8	Aug. 2009
9月調査	73.5	74.1	74.7	2.4	0.8	0.8	0.5	0.8	69.9	77.0	80.0	18.6	17.0	17.0	1.1	0.7	Sep.
10月調査	74.0	76.1	74.5	0.7	2.8	2.1	0.1	1.9	77.7	81.6	78.3	17.1	15.4	8.3	0.9	2.0	Oct.
11月調査	75.5	75.8	74.3	2.0	0.4	2.0	0.8	1.7	82.3	80.0	75.9	14.6	6.3	2.3	0.9	2.2	Nov.
12月調査	75.9	76.6	76.7	0.5	0.9	0.1	0.1	3.1	79.9	77.0	69.1	6.4	0.0	3.1	0.1	1.4	Dec.
平成22年1月調査	76.6	79.1	80.5	0.9	3.3	1.8	0.0	3.1	76.9	70.0	74.7	1.0	4.5	19.7	0.1	1.3	Jan. 2010
2月調査	80.0	82.1	82.0	4.4	2.6	0.1	1.1	2.0	69.0	75.3	82.8	3.0	20.7	16.1	1.4	0.8	Feb.
3月調査	83.6	83.7	83.4	4.5	0.1	0.4	1.8	2.1	74.2	84.3	80.5	18.9	18.0	11.8	1.5	1.8	Mar.
4月調査	84.9	85.2	81.8	1.6	0.4	4.0	1.4	2.2	85.7	83.0	77.8	20.2	15.3	9.0	1.7	3.1	Apr.
5月調査	83.4	81.8	80.5	1.8	1.9	1.6	2.1	0.0	82.5	78.1	83.2	14.6	9.4	5.9	0.6	0.4	May
6月調査	80.9	81.1	81.9	3.0	0.2	1.0	1.1	0.7	76.6	84.3	86.0	7.3	7.0	5.1	1.9	1.3	Jun.
7月調査	80.8	81.4	80.5	0.1	0.7	1.1	0.4	0.6	84.6	86.2							

<5. 一般機械工業：General Machinery>

	季節調整済指数			前月比 %Change From Previous Month			実現率 Realization Ratio	予測修正率 Amendment Ratio	原指数			前年同月比 %Change From Previous Year			(参考)原指数による		
	Seasonal Adjustment Index			%Change From Previous Month					Original Index			%Change From Previous Year			実現率 Realization Ratio	予測修正率 Amendment Ratio	
	前月実績 Last Month	当月見込み This Month	翌月見込み Next Month	前月実績 Last Month	当月見込み This Month	翌月見込み Next Month			前月実績 Last Month	当月見込み This Month	翌月見込み Next Month	前月実績 Last Month	当月見込み This Month	翌月見込み Next Month			
平成21年8月調査	49.4	52.2	54.9	0.4	5.7	5.2	2.0	0.6	50.0	48.9	59.0	53.7	48.2	47.8	1.4	1.7	Aug. 2009
9月調査	51.1	53.7	55.4	3.4	5.1	3.2	2.1	2.2	47.4	58.9	58.5	49.8	47.9	37.7	3.1	0.2	Sep.
10月調査	52.7	56.4	57.3	3.1	7.0	1.6	1.9	1.8	57.7	58.3	61.6	48.1	37.9	29.5	0.3	0.3	Oct.
11月調査	55.5	57.8	59.0	5.3	4.1	2.1	1.6	0.9	56.3	60.3	63.3	40.0	31.0	22.6	3.4	2.1	Nov.
12月調査	57.1	58.1	65.8	2.9	1.8	13.3	1.2	1.5	59.8	62.3	63.5	31.6	23.8	3.6	0.8	1.6	Dec.
平成22年1月調査	58.7	67.8	73.6	2.8	15.5	8.6	1.0	3.0	62.9	63.5	73.0	23.1	3.6	27.2	1.0	0.0	Jan. 2010
2月調査	64.1	75.8	73.3	9.2	18.3	3.3	5.5	3.0	58.5	72.7	80.7	4.6	26.7	16.6	7.9	0.4	Feb.
3月調査	74.2	74.8	82.0	15.8	0.8	9.6	2.1	2.0	71.6	84.8	76.6	24.7	22.5	73.3	1.5	5.1	Mar.
4月調査	70.8	82.7	81.6	4.6	16.8	1.3	5.3	0.9	83.0	76.4	72.0	19.9	72.9	73.9	2.1	0.3	Apr.
5月調査	80.3	79.9	84.9	13.4	0.5	6.3	2.9	2.1	71.8	69.4	81.0	62.4	67.0	63.3	6.0	3.6	May
6月調査	79.0	84.7	88.3	1.6	7.2	4.3	1.1	0.2	67.7	83.1	86.5	63.5	67.5	73.0	2.4	2.6	Jun.
7月調査	81.8	86.9	88.4	3.5	6.2	1.7	3.4	1.6	81.8	86.5	82.2	64.9	73.0	73.4	1.6	0.0	Jul.
8月調査	84.1	85.9	88.1	2.8	2.1	2.6	3.2	2.8	84.1	81.3	94.3	68.2	71.5	60.6	2.8	1.1	Aug.
9月調査	82.1	84.3	84.3	2.4	2.7	0.0	4.4	4.3	77.1	93.2	88.8	62.7	58.8	57.7	5.2	1.2	Sep.
10月調査	82.0	83.9	88.8	0.1	2.3	5.8	2.7	0.5	92.1	85.9	95.8	56.9	52.6	60.2	1.2	3.3	Oct.

<6. 電気機械工業：Electrical Machinery>

	季節調整済指数			前月比 %Change From Previous Month			実現率 Realization Ratio	予測修正率 Amendment Ratio	原指数			前年同月比 %Change From Previous Year			(参考)原指数による		
	Seasonal Adjustment Index			%Change From Previous Month					Original Index			%Change From Previous Year			実現率 Realization Ratio	予測修正率 Amendment Ratio	
	前月実績 Last Month	当月見込み This Month	翌月見込み Next Month	前月実績 Last Month	当月見込み This Month	翌月見込み Next Month			前月実績 Last Month	当月見込み This Month	翌月見込み Next Month	前月実績 Last Month	当月見込み This Month	翌月見込み Next Month			
平成21年8月調査	89.2	92.3	93.5	3.0	3.5	1.3	1.4	0.4	96.5	80.7	98.0	14.8	9.1	13.7	0.9	1.6	Aug. 2009
9月調査	92.2	92.3	92.3	3.4	0.1	0.0	0.1	1.3	79.9	99.3	88.0	10.0	12.5	9.6	1.0	1.3	Sep.
10月調査	90.3	93.0	90.9	2.1	3.0	2.3	2.2	0.8	95.4	89.1	87.6	15.9	8.4	6.6	3.9	1.3	Oct.
11月調査	91.4	92.5	92.2	1.2	1.2	0.3	1.7	1.8	87.5	89.4	93.8	10.1	4.7	3.9	1.8	2.1	Nov.
12月調査	91.7	95.0	99.0	0.3	3.6	4.2	0.9	3.0	88.0	93.7	86.9	6.2	3.8	20.9	1.6	0.1	Dec.
平成22年1月調査	94.4	100.4	98.2	2.9	6.4	2.2	0.6	1.4	95.2	86.6	91.5	5.4	20.4	29.2	1.6	0.3	Jan. 2010
2月調査	101.9	98.6	105.0	7.9	3.2	6.5	1.5	0.4	85.8	92.1	128.3	19.3	30.1	26.7	0.9	0.7	Feb.
3月調査	96.2	97.5	97.4	5.6	1.4	0.1	2.4	7.1	89.4	122.2	94.8	26.3	20.6	19.1	2.9	4.8	Mar.
4月調査	99.6	100.2	101.4	3.5	0.6	1.2	2.2	2.9	125.3	96.4	93.4	23.7	21.1	18.1	2.5	1.7	Apr.
5月調査	96.1	101.8	102.5	3.5	5.9	0.7	4.1	0.4	92.0	96.2	114.9	15.6	21.6	10.8	4.6	3.0	May
6月調査	99.5	101.0	103.1	3.5	1.5	2.1	2.3	1.5	92.3	113.8	111.2	16.7	9.7	15.2	4.1	1.0	Jun.
7月調査	101.4	100.7	108.3	1.9	0.7	7.5	0.4	2.3	114.2	107.2	94.0	10.1	11.1	17.6	0.4	3.6	Jul.
8月調査	98.5	104.6	104.1	2.9	6.2	0.5	2.2	3.4	105.3	92.5	110.8	9.1	15.8	16.1	1.8	1.6	Aug.
9月調査	103.4	103.1	103.1	5.0	0.3	0.0	1.1	1.0	90.7	111.0	97.0	13.5	16.4	10.9	1.9	0.2	Sep.
10月調査	100.1	99.4	100.4	3.2	0.7	1.0	2.9	3.6	107.8	94.1	98.0	13.0	7.5	11.4	2.9	3.0	Oct.

<7. 情報通信機械工業：Information and Communication Electronics Equipment>

	季節調整済指数			前月比 %Change From Previous Month			実現率 Realization Ratio	予測修正率 Amendment Ratio	原指数			前年同月比 %Change From Previous Year			(参考)原指数による		
	Seasonal Adjustment Index			%Change From Previous Month					Original Index			%Change From Previous Year			実現率 Realization Ratio	予測修正率 Amendment Ratio	
	前月実績 Last Month	当月見込み This Month	翌月見込み Next Month	前月実績 Last Month	当月見込み This Month	翌月見込み Next Month			前月実績 Last Month	当月見込み This Month	翌月見込み Next Month	前月実績 Last Month	当月見込み This Month	翌月見込み Next Month			
平成21年8月調査	81.3	85.4	87.1	1.6	5.0	2.0	3.9	2.6	82.6	77.5	91.8	17.9	7.7	6.8	5.4	1.1	Aug. 2009
9月調査	85.1	85.7	89.0	4.7	0.7	3.9	0.4	1.6	76.3	89.3	92.6	9.2	9.3	2.7	1.5	2.7	Sep.
10月調査	84.8	88.0	86.5	0.4	3.8	1.7	1.1	1.1	89.4	89.8	97.0	9.2	0.4	2.0	0.1	3.0	Oct.
11月調査	86.5	84.4	83.3	2.0	2.4	1.3	1.7	2.4	84.5	94.5	90.9	6.3	0.6	1.2	5.9	2.6	Nov.
12月調査	86.3	86.0	94.7	0.2	0.3	10.1	2.3	3.2	95.7	95.3	81.5	0.6	6.1	28.1	1.3	4.8	Dec.
平成22年1月調査	89.9	97.5	93.3	4.2	8.5	4.3	4.5	3.0	99.5	79.8	90.2	10.8	25.5	24.9	4.4	2.1	Jan. 2010
2月調査	103.9	101.9	92.8	15.6	1.9	8.9	6.6	9.2	83.6	95.5	105.6	31.4	32.3	18.3	4.8	5.9	Feb.
3月調査	98.2	91.6	94.1	5.5	6.7	2.7	3.6	1.3	92.4	105.3	83.3	28.0	17.9	20.2	3.2	0.3	Mar.
4月調査	92.5	96.3	98.0	5.8	4.1	1.8	1.0	2.3	111.9	88.2	86.3	25.3	27.3	24.0	6.3	5.9	Apr.
5月調査	93.9	96.2	97.1	1.5	2.4	0.9	2.5	1.8	86.0	86.7	102.7	24.1	24.6	13.5	2.5	0.5	May
6月調査	98.5	97.1	94.0	4.9	1.4	3.2	2.4	0.0	84.9	106.1	96.0	22.0	17.2	16.2	2.1	3.3	Jun.
7月調査	97.0	92.3	96.6	1.5	4.8	4.7	0.1	1.8	106.2	93.6	87.5	17.3	13.3	14.7	0.1	2.5	Jul.
8月調査	94.5	95.1	98.0	2.6	0.6	3.0	2.4	1.6	94.0	87.8	103.1	13.8	15.1	15.3	0.4	0.3	Aug.
9月調査	95.7	103.7	94.1	1.3	8.4	9.3	0.6	5.8	87.6	107.0	96.6	14.8	19.7	14.3	0.2	3.8	Sep.
10月調査	100.7	96.3	89.3	5.2	4.4	7.3	2.9	2.3	107.9	96.6	101.5	20.7	14.3	6.1	0.8	0.0	Oct.

<8. 電子部品・デバイス工業：Electronic Parts and Devices>

	季節調整済指数			前月比 %Change From Previous Month			実現率 Realization Ratio	予測修正率 Amendment Ratio	原指数			前年同月比 %Change From Previous Year			(参考)原指数による		
	Seasonal Adjustment Index			%Change From Previous Month					Original Index			%Change From Previous Year			実現率 Realization Ratio	予測修正率 Amendment Ratio	
	前月実績 Last Month	当月見込み This Month	翌月見込み Next Month	前月実績 Last Month	当月見込み This Month	翌月見込み Next Month			前月実績 Last Month	当月見込み This Month	翌月見込み Next Month	前月実績 Last Month	当月見込み This Month	翌月見込み Next Month			
平成21年8月調査	114.5	116.3	115.5	1.7	1.6	0.7	1.6	0.8	120.5	123.0	132.5	14.7	8.1	14.2	3.9	0.3	Aug. 2009
9月調査	118.4	118.8	117.3	3.4	0.3	1.3	1.8	2.9	122.3	136.2	125.2	8.7	11.8	9.2	0.6	2.8	Sep.
10月調査	119.7	122.0	122.8	1.1	1.9	0.7	0.8	4.0	135.5	132.0	129.9	12.3	4.3	12.6	0.5	5.4	Oct.
11月調査	123.9	127.3	126.7	3.5	2.7	0.5	1.6	3.7	134.4	132.8	132.3	2.5	15.1	38.8	1.8	2.2	Nov.
12月調査	129.1	131.1	128.4	4.2	1.5	2.1	1.4	3.5	133.0	132.3	121.4	15.3	38.9	69.3	0.2	0.0	Dec.
平成22年1月調査	138.4	129.3	132.4	7.2	6.6	2.4	5.6	0.7	135.3	119.2	120.4	42.0	66.2	75.5	2.3	1.8	Jan. 2010
2月調査	139.1	130.4	147.3	0.5	6.3	13.0	7.6	1.5	122.2	116.1	142.2	70.4	69.2	70.9	2.5	3.6	Feb.
3月調査	135.6	140.6	135.2	2.5	3.7	3.8	4.0	4.5	117.5	138.0	119.3	71.3	65.9	33.0	1.2	3.0	Mar.
4月調査	140.7	137.8	138.9	3.8	2.1	0.8	0.1	1.9	140.3	122.6	127.3	68.6	36.7	27.2	1.7	2.8	Apr.
5月調査	140.3	140.9	142.4	0.3	0.4	1.1	1.8	1.4	131.0	131.2	141.7	46.0	31.1	17.3	6.9	3.1	May
6月調査	144.3	143.8	142.2	2.9	0.3	1.1	2.4	1.0	137.7	146.3	146.7	37.6	21.1	21.7	5.0	3.2	Jun.
7月調査	137.4	134.1	136.3	4.8	2.4	1.6	4.5	5.									

<9. 輸送機械工業 : Transport Equipment>

	季節調整指数			前月比			実現率	予測修正率	原指数			前年同月比			(参考)原指数による				
	Seasonal Adjustment Index			%Change From Previous Month					Realization Ratio	Amendment Ratio	Original Index			%Change From Previous Year				Realization Ratio	Amendment Ratio
	前月実績 Last Month	当月見込み This Month	翌月見込み Next Month	前月実績 Last Month	当月見込み This Month	翌月見込み Next Month					前月実績 Last Month	当月見込み This Month	翌月見込み Next Month	前月実績 Last Month	当月見込み This Month	翌月見込み Next Month			
平成21年8月調査	74.5	75.7	81.5	4.5	1.6	7.7	1.5	0.4	82.3	64.0	92.4	35.5	29.7	25.0	0.1	0.3	Aug. 2009		
9月調査	76.5	79.5	81.4	2.7	3.9	2.4	1.1	2.5	64.0	91.7	92.2	29.7	25.6	21.3	0.0	0.8	Sep.		
10月調査	80.3	81.7	83.7	5.0	1.7	2.4	1.0	0.4	92.4	91.7	93.8	25.0	21.9	1.9	0.8	0.5	Oct.		
11月調査	80.5	84.8	85.3	0.2	5.3	0.6	1.5	1.3	91.7	94.3	87.2	21.8	1.4	10.7	0.0	0.5	Nov.		
12月調査	86.0	87.0	95.7	6.8	1.2	10.0	1.4	2.0	95.6	87.4	85.2	0.0	10.9	41.8	1.4	0.2	Dec.		
平成22年1月調査	86.8	96.8	97.2	0.9	11.5	0.4	0.2	1.1	87.4	84.6	94.5	10.9	40.8	92.9	0.0	0.7	Jan. 2010		
2月調査	97.9	97.9	99.2	12.8	0.0	1.3	1.1	0.7	84.7	94.6	105.5	40.9	93.1	91.1	0.1	0.1	Feb.		
3月調査	97.8	99.7	99.7	0.1	1.9	0.0	0.1	0.5	94.6	106.0	84.0	93.1	92.0	67.7	0.0	0.5	Mar.		
4月調査	100.9	102.2	98.7	3.2	1.3	3.4	1.2	2.5	106.2	84.4	81.1	92.4	68.5	36.8	0.2	0.5	Apr.		
5月調査	99.6	98.2	95.6	1.3	1.4	2.6	2.5	0.5	83.9	81.7	98.6	67.5	37.9	30.9	0.6	0.7	May		
6月調査	97.6	93.4	94.7	2.0	4.3	1.4	0.6	2.3	81.2	98.7	102.2	36.9	31.1	24.2	0.6	0.1	Jun.		
7月調査	93.2	91.0	92.8	4.5	2.4	2.0	0.2	3.9	98.5	99.5	79.8	30.8	20.9	24.7	0.2	2.6	Jul.		
8月調査	92.6	92.0	91.2	0.6	0.6	0.9	1.8	0.9	100.0	79.7	105.8	21.5	24.5	14.5	0.5	0.1	Aug.		
9月調査	92.9	88.6	79.3	0.3	4.6	10.5	1.0	2.9	79.5	104.4	87.7	24.2	13.0	4.4	0.3	1.3	Sep.		
10月調査	87.1	78.5	81.4	6.2	9.9	3.7	1.7	1.0	103.0	86.1	93.4	11.5	6.1	2.3	1.3	1.8	Oct.		

<10. 化学工業 : Chemicals>

	季節調整指数			前月比			実現率	予測修正率	原指数			前年同月比			(参考)原指数による				
	Seasonal Adjustment Index			%Change From Previous Month					Realization Ratio	Amendment Ratio	Original Index			%Change From Previous Year				Realization Ratio	Amendment Ratio
	前月実績 Last Month	当月見込み This Month	翌月見込み Next Month	前月実績 Last Month	当月見込み This Month	翌月見込み Next Month					前月実績 Last Month	当月見込み This Month	翌月見込み Next Month	前月実績 Last Month	当月見込み This Month	翌月見込み Next Month			
平成21年8月調査	82.5	83.9	85.0	2.4	1.7	1.3	0.5	2.1	85.1	86.5	85.5	9.9	7.0	5.2	2.7	3.3	Aug. 2009		
9月調査	83.2	86.3	86.4	0.8	3.7	0.1	0.8	1.5	85.4	87.9	88.9	8.2	2.5	0.0	1.3	2.8	Sep.		
10月調査	85.9	86.0	85.3	3.2	0.1	0.8	0.5	0.5	87.7	88.7	90.8	2.8	0.2	5.2	0.2	0.2	Oct.		
11月調査	84.3	87.9	85.3	1.9	4.3	3.0	2.0	3.0	86.2	92.8	93.0	3.0	7.5	15.2	2.8	2.2	Nov.		
12月調査	87.7	89.3	88.6	4.0	1.8	0.8	0.2	4.7	92.2	95.6	90.9	6.8	18.5	29.1	0.6	2.8	Dec.		
平成22年1月調査	90.1	92.7	91.7	2.7	2.9	1.1	0.9	4.6	95.0	92.5	85.7	17.7	31.4	35.6	0.6	1.8	Jan. 2010		
2月調査	92.8	90.4	87.0	3.0	2.6	3.8	0.1	1.4	91.5	83.7	81.5	30.0	32.4	22.4	1.1	2.3	Feb.		
3月調査	93.8	89.3	90.0	1.1	4.8	0.8	3.8	2.6	85.7	83.0	86.2	35.6	24.6	13.0	2.4	1.8	Mar.		
4月調査	86.1	89.2	90.2	8.2	3.6	1.1	3.6	0.9	81.3	86.1	87.5	22.1	12.8	10.2	2.0	0.1	Apr.		
5月調査	86.5	87.9	86.2	0.5	1.6	1.9	3.0	2.5	83.1	87.7	82.5	8.9	10.5	4.3	3.5	0.2	May		
6月調査	85.5	86.2	92.8	1.2	0.8	7.7	2.7	0.0	84.4	83.7	92.2	6.3	5.6	8.3	3.8	1.5	Jun.		
7月調査	85.5	90.0	90.8	0.0	5.3	0.9	0.8	3.0	83.9	90.3	92.4	6.1	6.1	8.2	0.2	2.1	Jul.		
8月調査	87.0	90.1	87.4	1.8	3.6	3.0	3.3	0.8	89.5	92.7	88.4	5.2	8.5	0.8	0.9	0.3	Aug.		
9月調査	87.9	85.9	86.8	1.0	2.3	1.0	2.4	1.7	90.5	87.7	89.4	6.0	0.0	3.7	2.4	0.8	Sep.		
10月調査	84.9	87.2	86.3	3.4	2.7	1.0	1.2	0.5	87.2	90.2	91.9	0.6	4.6	0.3	0.6	0.9	Oct.		

<11. 紙・パルプ工業 : Pulp and Paper>

	季節調整指数			前月比			実現率	予測修正率	原指数			前年同月比			(参考)原指数による				
	Seasonal Adjustment Index			%Change From Previous Month					Realization Ratio	Amendment Ratio	Original Index			%Change From Previous Year				Realization Ratio	Amendment Ratio
	前月実績 Last Month	当月見込み This Month	翌月見込み Next Month	前月実績 Last Month	当月見込み This Month	翌月見込み Next Month					前月実績 Last Month	当月見込み This Month	翌月見込み Next Month	前月実績 Last Month	当月見込み This Month	翌月見込み Next Month			
平成21年8月調査	82.7	84.8	86.3	1.3	2.5	1.8	2.5	1.7	83.9	86.4	88.1	18.4	15.3	13.4	2.2	0.0	Aug. 2009		
9月調査	83.2	85.0	88.1	0.6	2.2	3.6	1.9	1.5	84.7	86.8	91.7	17.0	14.7	6.7	2.0	1.5	Sep.		
10月調査	83.3	85.7	85.4	0.1	2.9	0.4	2.0	2.7	85.7	89.9	87.3	15.7	8.5	5.1	1.3	2.0	Oct.		
11月調査	84.6	85.0	85.7	1.6	0.5	0.8	1.3	0.5	88.4	85.9	87.4	10.1	6.6	3.1	1.7	1.6	Nov.		
12月調査	85.0	88.7	85.5	0.5	4.4	3.6	0.0	3.5	84.3	88.5	84.8	8.4	4.4	6.9	1.9	1.3	Dec.		
平成22年1月調査	88.6	85.0	87.1	4.2	4.1	2.5	0.1	0.6	87.6	83.6	82.9	3.3	5.4	15.9	1.0	1.4	Jan. 2010		
2月調査	86.0	89.0	87.6	2.9	3.5	1.6	1.2	2.2	83.4	82.3	90.0	5.2	15.1	14.2	0.2	0.7	Feb.		
3月調査	91.0	90.3	90.0	5.8	0.8	0.3	2.2	3.1	82.7	92.0	87.8	15.7	16.6	3.7	0.5	2.2	Mar.		
4月調査	89.2	90.0	86.5	2.0	0.9	3.9	1.2	0.0	92.2	88.6	85.5	17.0	4.6	0.0	0.2	0.9	Apr.		
5月調査	89.4	87.5	89.3	0.2	2.1	2.1	0.7	1.2	88.5	88.1	87.2	4.5	3.0	4.6	0.1	3.0	May		
6月調査	88.0	86.3	88.3	1.6	1.9	2.3	0.6	3.4	88.5	85.4	88.6	3.5	2.4	5.6	0.5	2.1	Jun.		
7月調査	85.5	87.2	88.7	2.8	2.0	1.7	0.9	1.2	85.1	88.3	88.9	2.0	5.2	5.0	0.4	0.3	Jul.		
8月調査	87.3	85.9	88.3	2.1	1.6	2.8	0.1	3.2	88.3	87.4	89.5	5.2	3.2	4.4	0.0	1.7	Aug.		
9月調査	85.3	86.7	90.0	2.9	1.6	3.8	0.7	1.8	87.1	87.9	93.6	2.8	2.6	5.9	0.3	1.8	Sep.		
10月調査	84.7	88.9	87.2	0.7	5.0	1.9	2.3	1.2	87.4	93.3	89.2	2.0	5.5	5.8	0.6	0.3	Oct.		

<12. その他 : Others>

	季節調整指数			前月比			実現率	予測修正率	原指数			前年同月比			(参考)原指数による				
	Seasonal Adjustment Index			%Change From Previous Month					Realization Ratio	Amendment Ratio	Original Index			%Change From Previous Year				Realization Ratio	Amendment Ratio
	前月実績 Last Month	当月見込み This Month	翌月見込み Next Month	前月実績 Last Month	当月見込み This Month	翌月見込み Next Month					前月実績 Last Month	当月見込み This Month	翌月見込み Next Month	前月実績 Last Month	当月見込み This Month	翌月見込み Next Month			
平成21年8月調査	71.8	70.6	70.3	0.0	1.7	0.4	0.6	0.7	72.8	68.2	74.5	28.5	28.4	32.1	0.4	0.6	Aug. 2009		
9月調査	71.8	68.8	68.5	0.0	4.2	0.4	1.7	2.1	68.8	73.7	76.5	27.7	32.9	35.2	0.9	1.1	Sep.		
10月調査	69.3	68.0	70.3	3.5	1.9	3.4	0.7	0.7	73.6	76.0	76.7	33.0	35.6	24.2	0.1	0.7	Oct.		
11月調査	67.4	70.2	72.1	2.7	4.2	2.7	0.9	0.1	77.2	76.9	77.2	34.6	24.0	7.0	1.6	0.3	Nov.		
12月調査	71.4	73.0	77.7	5.9	2.2	6.4	1.7	1.2	77.9	77.4	73.5	23.0	6.7	3.1	1.3	0.3	Dec.		
平成22年1月調査	75.7	78.5	77.7	6.0	3.7	1.0	3.7	1.0	78.9	73.0	73.2	4.9	2.4	8.4	1.9	0.7	Jan. 2010		
2月調査	78.2	76.2	77.4	3.3	2.6	1.6	0.4	1.9	71.9	72.0	77.3	0.8	6.7	12.4	1.5	1.6	Feb.		
3月調査	80.2	79.8	82.8	2.6	0.5	3.8	5.2	3.1	75.4	80.8	78.2	11.7	17.4	19.9	4.7	4.5	Mar.		
4月調査	83.0	81.4	83.7	3.5	1.9	2.8	4.0	1.7	83.3	77.3	75.0	21.1	18.6	17.9	3.1	1.2	Apr.		
5月調査	81.9	81.7	80.4	1.3	0.2	1.6	0.6	2.4	77.6	73.7	76.6	19.0	15.9	10.5	0.4	1.7	May		
6月調査	81.3	81.6	80.2	0.7	0.4	1.7	0.5	1.5	73.6	77.7	80.4	15.7	12.1	10.4	0.1	1.4	Jun.		
7月調査	82.3	80.1	78.6	1.2	2.7	1.9	0.9	0.1	79.4	80.1	76.1	14.6	10.0	10.6	2.2	0.4	Jul.		
8月調査	80.2	79.3	75.9	2.6	1.1	4.3	0.1	0.9	81.0	76.9	81.0	11.3	11.8	10.1	1.1	1.1	Aug.		
9月調査	79.7	74.6	74.9	0.6	6.4	0.4	0.5	1.7	76.8	80.2	83.3								

(注)

1. 本調査は、毎月10日現在で製造工業の主要195品目につき、それぞれの主要企業から、生産数量の前月実績、当月見込み及び翌月見込みについて報告された結果を平成17年=100.0として指数化し、その指数をもとに、前月伸び率並びに実現率及び予測修正率を公表するものである。

2.

実現率…………… 今回予測調査による前月実績 / 前回予測調査による当月見込み

予測修正率…………… 今回予測調査による当月見込み / 前回予測調査による翌月見込み

(例)

今回予測調査による前月実績100.0、今回予測調査による当月見込み105.0

前回予測調査による当月見込み 90.0、前回予測調査による翌月見込み110.0とすると、

実現率は、 $100.0 / 90.0 \times 100 - 100 = 11.1\%$

予測修正率は、 $105.0 / 110.0 \times 100 - 100 = 4.5\%$

3. その他…………… 精密機械工業、窯業、石油製品工業、ゴム製品工業、繊維工業及びその他工業の合計である。

1.The Survey of Production Forecast in Manufacturing shows the figures as of the 10th of month.

For this survey production is collected for the previous month, the current month, and the following month from principal entrepreneurs and is calculated for approximately 195 manufacturing goods. (Index.2005=100). The results indicate Production for the current and the next 2 months. Indices are made showing the Realization Ratio, and Amended Ratio and the ratio for the previous month.

2.

Realization Ratio

=Real amount of the previous month in the current time's survey divided by estimated amount of the current month in the previous time's survey

Amendment Ratio

=Estimated amount of the current month in the current time's survey divided by the estimated amount of the following month in the previous time's survey

3. "Others" includes "Precision Instruments", "Ceramics, Clay and Stone Products", "Petroleum Products", "Rubber Products", "Textiles", and "Other Products".

【業種別ウェイト表】 Weight of Survey of Production Forecast

製造工業	10000.0	Manufacturing
鉄鋼業	869.1	Iron and Steel
非鉄金属工業	189.6	Non-Ferrous Metals
金属製品工業	583.5	Fabricated Metals
一般機械工業	1618.4	General Machinery
電気機械工業	752.4	Electrical Machinery
情報通信機械工業	703.5	Information and Communication Electronics Equipment
電子部品・デバイス工業	1172.3	Electronic Parts and Devices
輸送機械工業	1978.2	Transport Equipment
化学工業	925.3	Chemicals
紙・パルプ工業	387.2	Pulp and Paper
その他	820.5	Others

鉱工業指数における X-12-ARIMA のスペックファイル等について

The Spec files, etc. adopted in the seasonal adjustment of the Indices of Industrial Production using the X-12-ARIMA method

(1)手法(Method)

鉱工業指数における季節調整済指数系列は、季節要因に加え、曜日・祝祭日要因、うるう年要因によっても調整されている(在庫・在庫率指数については、季節要因のみ)。

具体的には以下のとおり。

$$\text{季節調整済指数} = \text{原指数} \div (\text{季節} \cdot \text{曜日} \cdot \text{祝祭日} \cdot \text{うるう年指数})$$

Not only seasonal but also ‘trading-day and holiday’ and ‘leap-year’ effects are adjusted as follows.

Seasonal adjustment index = Original Index / (Seasonal, ‘Trading-day and holiday’ and ‘Leap-year’ indices)
(Indices of Producers’ Inventories and Inventory Ratio were adjusted by only seasonal effects.)

(2)スペックファイル(Spec File)

使用しているスペックファイルの見本は以下のとおり。

The spec files of X-12-ARIMA for seasonal adjustment are as follows.

```
series { start = 2003.1
        span = (2003.1,2009.12)
        decimals = 1 }
transform { function = log }
arima { model = (2 1 0)(0 1 1) }
regression { variables = (td1 nolpyear lpyear)           在庫・在庫率指数の場合は regression の { }内を削除
             save = (td hol)
             user = (jap-hol)
             usertype = holiday
             start = 2003.1
             file = "xxxxxxxxxxxxxxxxxxxxxxx" }
forecast { maxlead = 12 }
estimate { save = ( mdl )
          maxiter = 500 }
x11 { print = (none + d10 +d11 +d16)
      save = (d10 d11 d16)
      seasonalma=x11default }
```

(3) 季節指数等の運用 (Employment of seasonal index, ‘trading-day and holiday’ and ‘leap-year’ indices)

平成22年1月以降の季節指数は、暫定季節調整方式を採用している。具体的には、平成21年の季節指数を適用している。

これに対し、曜日・祝祭日・うるう年指数は、暫定方式を採らず、上記(2)で推計されたパラメータとカレンダーから計算して利用している。

The method of temporary seasonal adjustment is adopted for the seasonal index after January 2010. Concretely to say, the monthly seasonal index in 2009 is adopted as those in 2010. As for ‘trading-day and holiday’ and ‘leap-year’, indices, this method is not adopted, and ‘trading-day and holiday’ and ‘leap-year’ indices are calculated from estimated parameters in (2) and calendar.