

# 生産・出荷・在庫指数速報

Indices of Industrial Production (Preliminary Report)

平成23年1月分  
January, 2011

平成23年2月28日  
February 28, 2011

経済産業省経済産業政策局調査統計部  
Research and Statistics Department  
Economic and Industrial Policy Bureau  
Ministry of Economy, Trade and Industry

## 利用上の注意

1. 鉱工業指数は、統計法第二条第四項第三号の規定により指定された基幹統計です。
2. 本書は以下の指数等を公表するものです。
  - (1) 鉱工業生産・出荷・在庫指数速報
  - (2) 製造工業生産予測調査結果(製造工業生産予測指数)
  - (3) 統計法に基づく「経済産業省生産動態統計調査規則」により実施された生産動態統計調査の結果
3. 平成22年2月分確報公表(平成22年4月15日公表)において、平成21年1月分以降の数値について年間補正を行いました。
4. 新日本標準産業分類(第12回改定)に対応し、変更のあった以下の業種について参考分類として掲載しています。

業種分類	参考分類	変更内容
一般機械工業	はん用機械工業(新産業分類) 生産用機械工業(新産業分類) 業務用機械工業(新産業分類)	一般機械工業から分割 精密機械工業より一部繰り入れ
精密機械工業	—	業務用機械工業、その他工業へ分割
窯業・土石製品工業	窯業・土石製品工業(新産業分類)	繊維工業へ一部分割
繊維工業	繊維工業(新産業分類)	窯業・土石製品工業より一部繰り入れ
その他工業	その他工業(新産業分類)	精密機械工業より一部繰り入れ

5. 季節調整方法については、センサス局法の X-12-ARIMA により季節調整を行っています。使用している X-12-ARIMA のスペックファイル等については、「鉱工業指数における X-12-ARIMA のスペックファイル等について」(70頁)を参照してください。
6. 本書に記載された数値を他に転載するときは、「経済産業省・鉱工業指数」による旨を必ず明記してください。
7. 本書の内容についてのお問い合わせ：経済産業省経済産業政策局調査統計部経済解析室 東京都千代田区霞が関一丁目3番1号(〒100-8902)  
Tel:03-3501-1644(ダイヤルイン) FAX:03-3501-7775
8. 統計情報アクセス用URLは、<http://www.meti.go.jp/statistics/index.html>

## REMARKS

1. Indices of Industrial Production are the fundamental statistics designated under Article 2, paragraph (4), item (iii) of the Statistics Act.
2. This monthly survey contains the following data.
  - (1) Indices of Industrial Production, Producer's Shipments, Producer's Inventories and Inventory Ratio (Preliminary Report)
  - (2) Survey of Production forecast (Indices of Production forecast)
3. Annual data revision was implemented for the data for January 2009 and thereafter in the revised report for February 2010, which was published on April 15, 2010.
4. Industries that corresponded to the Japan Standard of Industry Classification (Rev.12) are reported as follows.

Classification by Industry (2005 base year)	Japan Standard of Industry Classification (Rev. 12)	Points changed from Japan Standard of Industry Classification (Rev. 11)
General machinery	General purpose machinery Production machinery Business oriented machinery	General machinery was divided into these three groups. Part of Precision instruments was transferred to Business oriented machinery.
Precision instruments	—	Precision instruments was divided into Business oriented machinery and Other manufacturing.
Ceramics, stone and clay products	Ceramics, stone and clay products	Part of Ceramics, stone and clay products was transferred to Textiles.
Textiles	Textiles	Part of Ceramics, stone and clay products was transferred to Textiles.
Other manufacturing	Other manufacturing	Part of Precision instruments was transferred to Other manufacturing.

5. As for the Indices of Industrial Production, the Census Bureau's X-12-ARIMA method is adopted as the seasonal effect adjustment. Please refer to "The Spec files, etc. adopted in the seasonal adjustment of the Indices of Industrial Production using the X-12-ARIMA method" for details.
6. "METI": Indices of Industrial Production "should be indicated as the reference source.
7. Please contact the following for additional information.  
Economic Analysis Office, Research and Statistics Department, Economic and Industrial Policy Bureau, Ministry of Economy, Trade and Industry  
1-3-1, Kasumigaseki, Chiyoda-ku, Tokyo 100-8902, Japan Tel:81-3-3501-1644 Fax:81-3-3501-7775
8. The URL is <http://www.meti.go.jp/english/statistics/index.html>

## 目次 CONTENTS

平成23年1月の鉱工業生産動向(速報) Changes in Industrial Production for January, 2011 (Preliminary Report) .....	1
指数表 Tables of Indices	
時系列表 Historical Data .....	6
業種・財別生産・出荷・在庫・在庫率指数 Indices of Industrial Production, Producer's Shipments, Producer's Inventories and Inventory Ratio .....	30
ウェイト表 Tables of weights .....	32
実数表 Actual figures values .....	33
平成23年2月の製造工業生産予測調査結果 Results of Survey of production Forecast in Manufacturing, February 2011 .....	64
鉱工業指数における X-12-ARIMA のスペックファイル等について .....	70
The spec files, etc. adopted in the seasonal adjustment of the Indices of Industrial Production using the X-12-ARIMA method	

## 今後の公表予定 Date of release from now on

公表時間 Time of Release	平成23年1月分 January 2011	平成23年2月分 February 2011	平成23年3月分 March 2011	平成23年4月分 April 2011
速報(8:50 a.m.) Preliminary Report		平成23年3月30日 March 30, 2011	平成23年4月28日 April 28, 2011	平成23年5月31日 May 31, 2011
確報(1:30 p.m.) Revised Report	平成23年3月14日 March 14, 2011	平成23年4月15日 April 15, 2011 (年間補正)	平成23年5月19日 May 19, 2011	平成23年6月14日 June 14, 2011

# 平成23年1月の鉱工業生産動向（速報）

## Indices of Industrial Production for January, 2011 (Preliminary Report)

### 概況

#### — 生産は持ち直しの動きで推移 —

今月は、生産、出荷、在庫、在庫率とも上昇であった。  
製造工業生産予測調査によると、2月、3月とも上昇を予測している。  
総じてみれば、生産は持ち直しの動きで推移している。

平成17年=100.0

Index,2005=100.0

項目	季節調整済指数 Seasonal Adjustment Index		原指数 Original Index			
		Percent Change		Percent Change		
		前月比(%) From Previous Month	(前月における前月比(%))	前月比(%) From Previous Month	前年同月比(%) From Previous Year	
生産 Production	97.1	2.4	( 3.3 )	87.4	▲ 10.0	4.7
出荷 Shipments	96.9	1.1	( 1.2 )	86.5	▲ 13.8	3.2
在庫 Inventories	100.9	4.7	( 1.6 )	104.1	7.9	7.3
在庫率 Inventory Ratio	109.3	0.7	( 0.4 )	124.1	17.4	1.2

注：▲は低下を示す

Note：▲ indicates a negative figure.

- (1) 生産は、前月比2.4%の上昇であった。  
業種別にみると、輸送機械工業、一般機械工業、鉄鋼業等が上昇し、情報通信機械工業、化学工業(除. 医薬品)が低下した。
- (2) 出荷は、前月比1.1%の上昇であった。  
業種別にみると、輸送機械工業、鉄鋼業、金属製品工業等が上昇し、情報通信機械工業、精密機械工業、電子部品・デバイス工業が低下した。
- (3) 在庫は、前月比4.7%の上昇であった。  
業種別にみると、情報通信機械工業、輸送機械工業、一般機械工業等が上昇し、金属製品工業、石油・石炭製品工業、鉄鋼業等が低下した。
- (4) 製造工業生産予測調査によると、2月は前月比0.1%の上昇、3月は同1.9%の上昇であった。  
2月の上昇は、一般機械工業、鉄鋼業、紙・パルプ工業等により、3月の上昇は、電子部品・デバイス工業、輸送機械工業、その他等による。

## 鉍工業生産・出荷・在庫・在庫率指数の推移

(平成17年基準・季節調整済指数)  
(2005 average=100・Seasonal Adjustment Index)

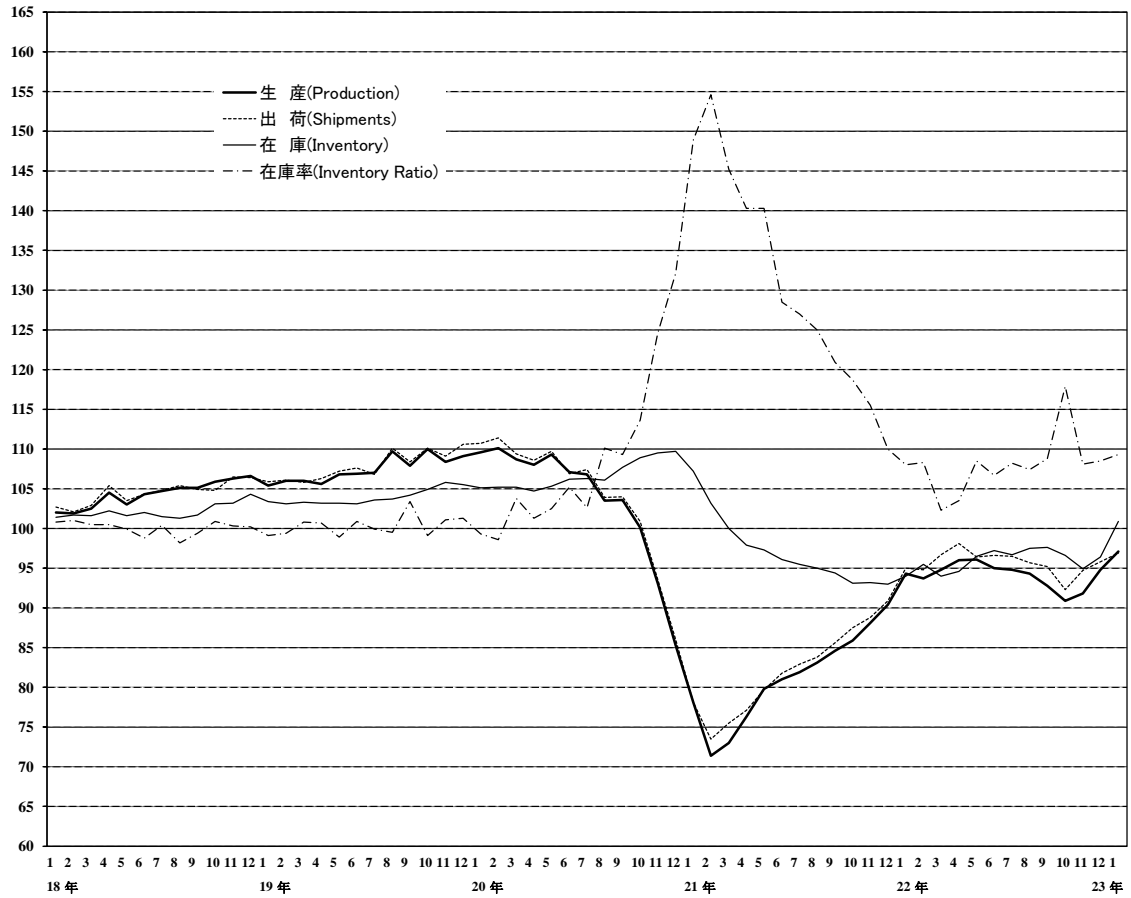

上記グラフのうち、  
平成18年1月分～20年10月分までの拡大図

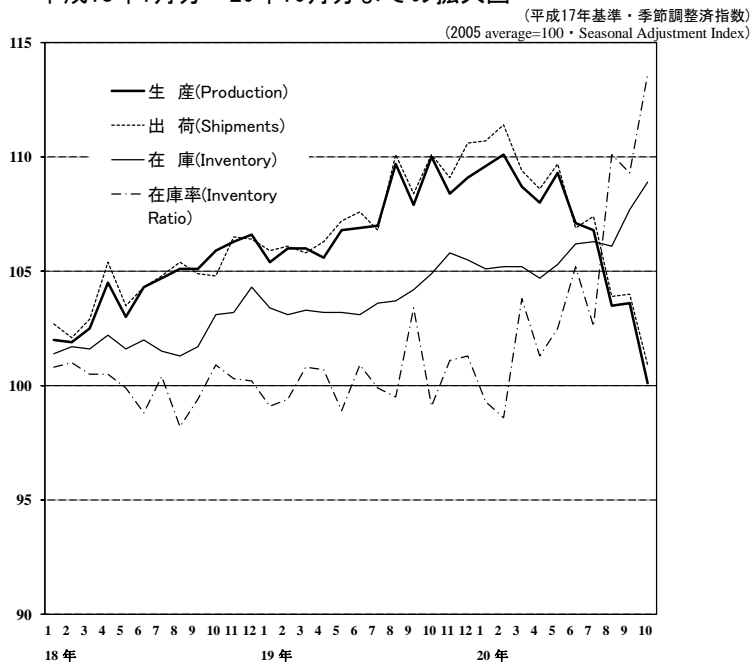

# 《 生 産 》

## 上昇した業種

業 種	寄 与 し た 主 な 品 目
<b>輸送機械工業</b> 前 月 比 7.5 %増 前年同月比 ▲ 1.4 %減	普通乗用車、駆動伝導・操縦装置部品、シャシー・車体部品等
<b>一般機械工業</b> 前 月 比 4.6 %増 前年同月比 32.6 %増	半導体製造装置、軸受、はん用内燃機関等
<b>鉄鋼業</b> 前 月 比 5.6 %増 前年同月比 8.7 %増	普通鋼冷延広幅帯鋼、普通鋼鋼帯、特殊鋼冷間仕上鋼材等
<b>その他工業</b> 前 月 比 4.7 %増 前年同月比 0.4 %増	工業用ゴム製品、電子・電動玩具、金属製いす等
<b>電子部品・デバイス工業</b> 前 月 比 2.1 %増 前年同月比 0.4 %増	モス型半導体集積回路(メモリ)、アクティブ型液晶素子(中・小型)、シリコンウエハ等
<b>金属製品工業</b> 前 月 比 3.5 %増 前年同月比 3.1 %増	超硬チップ、ビル用アルミニウムサッシ、粉末や金製機械材料等
<b>プラスチック製品工業</b> 前 月 比 4.7 %増 前年同月比 3.0 %増	プラスチック製機械器具部品、プラスチック製フィルム・シート、プラスチック製日用品・雑貨等
<b>窯業・土石製品工業</b> 前 月 比 5.8 %増 前年同月比 6.8 %増	ファインセラミックス(機能材)、板ガラス、安全ガラス等
<b>電気機械工業</b> 前 月 比 1.6 %増 前年同月比 10.3 %増	非標準変圧器、半導体・IC測定器、サーボモータ等
<b>非鉄金属工業</b> 前 月 比 4.4 %増 前年同月比 1.2 %増	伸銅製品、輸送機器用絶縁電線等
<b>パルプ・紙・紙加工品工業</b> 前 月 比 1.9 %増 前年同月比 2.8 %増	段ボールシート、新聞巻取紙等
<b>繊維工業</b> 前 月 比 2.6 %増 前年同月比 3.0 %増	織物製外衣等
<b>石油・石炭製品工業</b> 前 月 比 3.8 %増 前年同月比 ▲ 0.3 %減	軽油等

## 低下した業種

<b>情報通信機械工業</b> 前 月 比 ▲ 9.0 %減 前年同月比 ▲ 11.3 %減	携帯電話、液晶テレビ、固定通信装置等
<b>化学工業(除. 医薬品)</b> 前 月 比 ▲ 0.5 %減 前年同月比 0.0 %	化粧水・美容液、シャンプー類、ジフェニルメタンジイソシアネート等

## その他の業種

<b>精密機械工業</b> 前 月 比 0.0 % 前年同月比 12.7 %増	分析機器、工業用長さ計等が増加 精密測定機、試験機等が減少
---	----------------------------------

# 《 出 荷 》

## 上昇した業種

業 種	寄 与 し た 主 な 品 目
輸送機械工業 前 月 比 5.4 %増 前 年 同 月 比 ▲ 4.6 %減	駆動伝導・操縦装置部品、普通乗用車、シャシー・車体部品等
鉄鋼業 前 月 比 11.0 %増 前 年 同 月 比 10.2 %増	亜鉛めっき鋼板、特殊鋼熱間圧延鋼材、普通鋼鋼帯等
金属製品工業 前 月 比 4.6 %増 前 年 同 月 比 3.3 %増	石油ストーブ、橋りょう、ビル用アルミニウムサッシ等
プラスチック製品工業 前 月 比 5.8 %増 前 年 同 月 比 3.6 %増	プラスチック製フィルム・シート、プラスチック製機械器具部品、プラスチック製容器(中空成形)等
一般機械工業 前 月 比 1.6 %増 前 年 同 月 比 30.2 %増	半導体製造装置、軸受、はん用内燃機関等
その他工業 前 月 比 4.4 %増 前 年 同 月 比 1.8 %増	自動車用タイヤ、工業用ゴム製品、電子・電動玩具等
化学工業(除.医薬品) 前 月 比 1.4 %増 前 年 同 月 比 ▲ 1.5 %減	パラキシレン、ポリプロピレン、合成ゴム等
非鉄金属工業 前 月 比 3.7 %増 前 年 同 月 比 ▲ 0.8 %減	伸銅製品、輸送機器用絶縁電線、機器用絶縁電線(輸送機器用を除く)等
石油・石炭製品工業 前 月 比 1.8 %増 前 年 同 月 比 1.8 %増	ガソリン、軽油、灯油等
窯業・土石製品工業 前 月 比 4.7 %増 前 年 同 月 比 1.3 %増	セメント、ガラス長繊維製品等
繊維工業 前 月 比 3.8 %増 前 年 同 月 比 0.3 %増	織物製外衣等
パルプ・紙・紙加工品工業 前 月 比 2.0 %増 前 年 同 月 比 1.7 %増	段ボールシート、段ボール原紙等
電気機械工業 前 月 比 0.5 %増 前 年 同 月 比 5.2 %増	セパレート形エアコン、非標準変圧器、半導体・IC測定器等

## 低下した業種

情報通信機械工業 前 月 比 ▲ 16.1 %減 前 年 同 月 比 ▲ 0.4 %減	携帯電話、デジタルカメラ、ビデオカメラ等
精密機械工業 前 月 比 ▲ 10.1 %減 前 年 同 月 比 5.7 %増	カメラ用交換レンズ、精密測定機、電池式時計等
電子部品・デバイス工業 前 月 比 ▲ 0.4 %減 前 年 同 月 比 1.1 %増	アクティブ型液晶素子(大型)、コネクタ、モス型半導体集積回路(CCD)等

# 《 在 庫 》

## 上昇した業種

業 種	寄 与 し た 主 な 品 目
情報通信機械工業 前 月 比 40.7 %増 前年同月比 52.8 %増	液晶テレビ、デスクトップ型パソコン、ノート型パソコン等
輸送機械工業 前 月 比 19.5 %増 前年同月比 19.3 %増	普通乗用車、小型乗用車、普通トラック等
一般機械工業 前 月 比 5.3 %増 前年同月比 0.5 %増	機械プレス、飲料用自動販売機、軸受等
窯業・土石製品工業 前 月 比 3.3 %増 前年同月比 ▲ 1.1 %減	ファインセラミックス(機能材)、板ガラス、セメント等
非鉄金属工業 前 月 比 7.0 %増 前年同月比 10.4 %増	電気銅、電気金、アルミニウム板製品等
電気機械工業 前 月 比 3.7 %増 前年同月比 ▲ 2.8 %減	セパレート形エアコン、電気冷蔵庫、電気洗濯機等
電子部品・デバイス工業 前 月 比 1.2 %増 前年同月比 53.8 %増	モス型半導体集積回路(CCD)、アクティブ型液晶素子(大型)、混成集積回路等
その他工業 前 月 比 1.4 %増 前年同月比 ▲ 1.6 %減	電子・電動玩具、金属製棚・保管庫類、ボールペン等
化学工業 前 月 比 0.3 %増 前年同月比 1.7 %増	カプロラクタム、口紅、高純度テレフタル酸等
プラスチック製品工業 前 月 比 0.7 %増 前年同月比 ▲ 1.2 %減	プラスチック製機械器具部品、発泡プラスチック製品等
精密機械工業 前 月 比 2.6 %増 前年同月比 3.0 %増	電池式時計、カメラ用交換レンズ等

## 低下した業種

金属製品工業 前 月 比 ▲ 2.1 %減 前年同月比 ▲ 1.2 %減	石油ストーブ、ガス湯沸器、飲料用アルミニウム缶等
石油・石炭製品工業 前 月 比 ▲ 2.3 %減 前年同月比 ▲ 0.1 %減	ガソリン、B・C重油、コークス等
鉄鋼業 前 月 比 ▲ 0.5 %減 前年同月比 7.4 %増	亜鉛めっき鋼板、特殊鋼熱間鋼管、銑鉄等
パルプ・紙・紙加工品工業 前 月 比 ▲ 0.8 %減 前年同月比 ▲ 1.8 %減	段ボール原紙等

## その他の業種

繊維工業 前 月 比 0.0 % 前年同月比 ▲ 7.4 %減	ニット製外衣等が増加 合成繊維(長繊維)等が減少
---------------------------------------	-----------------------------

〈 1. 鉱工業 ; Mining and manufacturing 〉

	生産 Production				生産者出荷 Shipments				
	季節調整済指数 Seasonal Adjustment Index		原指数 Original Index		季節調整済指数 Seasonal Adjustment Index		原指数 Original Index		
	前月(期)比 %Change From Previous Month(Quarter)		前年 (同月期)比 %Change From Previous Year		前月(期)比 %Change From Previous Month(Quarter)		前年 (同月期)比 %Change From Previous Year		
平成 20 年			103.8	▲ 3.4			104.3	▲ 3.2	C.Y. 2008
21 年			81.1	▲ 21.9			82.1	▲ 21.3	2009
22 年			94.0	15.9			95.6	16.4	2010
平成 19 年度			108.1	2.7			108.7	3.2	F.Y. 2007
20 年度			94.4	▲ 12.7			95.0	▲ 12.6	2008
21 年度			86.0	▲ 8.9			87.0	▲ 8.4	2009
平成21 年 IV期	88.1	5.9	91.7	▲ 4.3	89.1	5.9	92.4	▲ 3.3	Q4 2009
平成22 年 I 期	94.3	7.0	91.0	27.5	95.5	7.2	93.6	26.5	Q1 2010
II 期	95.7	1.5	92.2	21.0	97.0	1.6	92.6	21.8	Q2
III 期	94.0	▲ 1.8	96.4	13.5	95.8	▲ 1.2	98.3	14.3	Q3
IV 期	92.5	▲ 1.6	96.2	4.9	94.3	▲ 1.6	97.8	5.8	Q4
平成21 年 11月	88.1	2.6	91.7	▲ 2.9	88.8	1.5	91.3	▲ 2.2	Nov. 2009
12月	90.4	2.6	92.6	6.4	90.9	2.4	95.2	6.3	Dec.
平成22 年 1月	94.3	4.3	83.5	18.9	95.0	4.5	83.8	20.1	Jan. 2010
2月	93.7	▲ 0.6	88.0	31.3	94.8	▲ 0.2	89.4	29.0	Feb.
3月	94.8	1.2	101.6	31.8	96.7	2.0	107.7	29.9	Mar.
4月	96.0	1.3	90.5	25.9	98.1	1.4	91.4	27.1	Apr.
5月	96.1	0.1	87.4	20.4	96.4	▲ 1.7	86.5	21.0	May
6月	95.0	▲ 1.1	98.8	17.3	96.6	0.2	100.0	18.1	Jun.
7月	94.8	▲ 0.2	98.1	14.2	96.5	▲ 0.1	99.2	14.7	Jul.
8月	94.3	▲ 0.5	89.8	15.1	95.7	▲ 0.8	90.7	15.8	Aug.
9月	92.8	▲ 1.6	101.2	11.5	95.2	▲ 0.5	105.1	12.6	Sep.
10月	90.9	▲ 2.0	94.6	4.3	92.3	▲ 3.0	94.5	4.1	Oct.
11月	91.8	1.0	97.0	5.8	94.7	2.6	98.7	8.1	Nov.
12月	94.8	3.3	97.1	4.9	95.8	1.2	100.3	5.4	Dec.
平成23 年 1月	97.1	2.4	87.4	4.7	96.9	1.1	86.5	3.2	Jan. 2011

	生産者在庫 Inventory				生産者在庫率 Inventory Ratio				
	季節調整済指数 Seasonal Adjustment Index		原指数 Original Index		季節調整済指数 Seasonal Adjustment Index		原指数 Original Index		
	前月(期)比 %Change From Previous Month(Quarter)		前年 (同月期)比 %Change From Previous Year		前月(期)比 %Change From Previous Month(Quarter)		前年 (同月期)比 %Change From Previous Year		
平成 20 年			109.0	4.8			108.6	8.3	C.Y. 2008
21 年			93.1	▲ 14.6			131.6	21.2	2009
22 年			96.5	3.7			108.0	▲ 17.9	2010
平成 19 年度			100.5	1.9			100.6	0.8	F.Y. 2007
20 年度			95.3	▲ 5.2			121.9	21.2	2008
21 年度			89.6	▲ 6.0			120.4	▲ 1.2	2009
平成21 年 IV期	93.0	▲ 1.5	93.1	▲ 14.6	114.7	▲ 7.7	112.5	▲ 8.7	Q4 2009
平成22 年 I 期	94.0	1.1	89.6	▲ 6.0	106.2	▲ 7.4	110.0	▲ 28.9	Q1 2010
II 期	97.2	3.4	96.3	1.2	106.2	0.0	107.7	▲ 22.1	Q2
III 期	97.6	0.4	95.2	3.4	108.1	1.8	104.9	▲ 13.1	Q3
IV 期	96.4	▲ 1.2	96.5	3.7	111.5	3.1	109.3	▲ 2.8	Q4
平成21 年 11月	93.2	0.1	97.0	▲ 14.2	115.5	▲ 2.7	115.1	▲ 9.1	Nov. 2009
12月	93.0	▲ 0.2	93.1	▲ 14.6	110.0	▲ 4.8	107.2	▲ 18.4	Dec.
平成22 年 1月	94.0	1.1	97.0	▲ 12.3	108.0	▲ 1.8	122.6	▲ 27.5	Jan. 2010
2月	95.5	1.6	98.6	▲ 7.5	108.3	0.3	116.2	▲ 30.0	Feb.
3月	94.0	▲ 1.6	89.6	▲ 6.0	102.3	▲ 5.5	91.2	▲ 29.5	Mar.
4月	94.6	0.6	91.3	▲ 3.4	103.5	1.2	103.4	▲ 26.2	Apr.
5月	96.5	2.0	95.4	▲ 0.8	108.5	4.8	114.9	▲ 22.7	May
6月	97.2	0.7	96.3	1.2	106.7	▲ 1.7	104.8	▲ 17.0	Jun.
7月	96.7	▲ 0.5	96.9	1.3	108.2	1.4	104.9	▲ 14.8	Jul.
8月	97.5	0.8	98.0	2.6	107.4	▲ 0.7	111.6	▲ 14.1	Aug.
9月	97.6	0.1	95.2	3.4	108.8	1.3	98.1	▲ 10.0	Sep.
10月	96.6	▲ 1.0	98.0	3.8	117.9	8.4	114.4	▲ 0.7	Oct.
11月	94.9	▲ 1.8	98.8	1.9	108.1	▲ 8.3	107.8	▲ 6.3	Nov.
12月	96.4	1.6	96.5	3.7	108.5	0.4	105.7	▲ 1.4	Dec.
平成23 年 1月	100.9	4.7	104.1	7.3	109.3	0.7	124.1	1.2	Jan. 2011

(注) 生産者製品在庫の年、年度及び四半期の数値は期末値である。  
各比率は、伸び率(%)である。以下、28頁まで同様。



〈 2. 鉄鋼業 ; Iron and steel 〉

平成17年 =100  
index.2005= 100

	生産 Production				生産者出荷 Shipments				
	季節調整済指数 Seasonal Adjustment Index		原指数 Original Index		季節調整済指数 Seasonal Adjustment Index		原指数 Original Index		
	前月(期)比 %Change From Previous Month(Quarter)		前年 (同月期)比 %Change From Previous Year		前月(期)比 %Change From Previous Month(Quarter)		前年 (同月期)比 %Change From Previous Year		
平成 20 年			103.7	▲ 2.1			104.9	▲ 1.0	C.Y. 2008
21 年			72.5	▲ 30.1			72.2	▲ 31.2	2009
22 年			93.8	29.4			93.0	28.8	2010
平成 19 年度			106.7	2.5			107.3	3.0	F.Y. 2007
20 年度			91.1	▲ 14.6			92.4	▲ 13.9	2008
21 年度			80.9	▲ 11.2			79.5	▲ 14.0	2009
平成21 年 IV期	85.3	10.5	88.8	▲ 3.2	84.1	10.7	86.7	▲ 6.2	Q4 2009
平成22 年 I期	97.1	13.8	92.0	57.8	93.7	11.4	91.7	47.0	Q1 2010
II期	97.7	0.6	94.9	51.4	98.2	4.8	93.4	53.6	Q2
III期	90.2	▲ 7.7	93.9	16.9	90.4	▲ 7.9	93.9	19.3	Q3
IV期	90.7	0.6	94.4	6.3	90.2	▲ 0.2	93.1	7.4	Q4
平成21 年 11月	85.5	5.6	89.0	▲ 3.9	84.3	4.6	86.1	▲ 5.1	Nov. 2009
12月	89.5	4.7	89.4	16.7	87.3	3.6	88.8	9.9	Dec.
平成22 年 1月	92.3	3.1	88.7	40.1	92.5	6.0	86.4	33.3	Jan. 2010
2月	98.0	6.2	87.4	61.3	90.1	▲ 2.6	84.0	45.1	Feb.
3月	101.1	3.2	99.8	73.6	98.5	9.3	104.8	62.2	Mar.
4月	98.6	▲ 2.5	92.3	67.8	96.3	▲ 2.2	87.9	59.8	Apr.
5月	98.5	▲ 0.1	95.6	52.2	102.8	6.7	94.6	63.1	May
6月	96.0	▲ 2.5	96.7	37.7	95.5	▲ 7.1	97.6	40.6	Jun.
7月	91.1	▲ 5.1	95.0	24.0	91.3	▲ 4.4	94.5	26.3	Jul.
8月	89.7	▲ 1.5	90.9	13.3	92.3	1.1	90.6	19.7	Aug.
9月	89.8	0.1	95.9	14.2	87.7	▲ 5.0	96.5	12.9	Sep.
10月	88.3	▲ 1.7	95.7	8.8	87.3	▲ 0.5	91.3	7.0	Oct.
11月	89.4	1.2	93.2	4.7	92.6	6.1	95.8	11.3	Nov.
12月	94.4	5.6	94.3	5.5	90.7	▲ 2.1	92.3	3.9	Dec.
平成23 年 1月	99.7	5.6	96.4	8.7	100.7	11.0	95.2	10.2	Jan. 2011

	生産者在庫 Inventory				生産者在庫率 Inventory Ratio				
	季節調整済指数 Seasonal Adjustment Index		原指数 Original Index		季節調整済指数 Seasonal Adjustment Index		原指数 Original Index		
	前月(期)比 %Change From Previous Month(Quarter)		前年 (同月期)比 %Change From Previous Year		前月(期)比 %Change From Previous Month(Quarter)		前年 (同月期)比 %Change From Previous Year		
平成 20 年			102.0	▲ 3.0			96.8	0.9	C.Y. 2008
21 年			94.0	▲ 7.8			130.3	34.6	2009
22 年			100.4	6.8			102.7	▲ 21.2	2010
平成 19 年度			93.0	▲ 2.9			95.1	▲ 3.5	F.Y. 2007
20 年度			91.3	▲ 1.8			112.8	18.6	2008
21 年度			88.8	▲ 2.7			117.3	4.0	2009
平成21 年 IV期	91.5	▲ 0.2	94.0	▲ 7.8	108.5	▲ 10.3	105.2	▲ 5.5	Q4 2009
平成22 年 I期	94.6	3.4	88.8	▲ 2.7	99.6	▲ 8.2	103.2	▲ 33.5	Q1 2010
II期	95.0	0.4	94.3	0.7	97.2	▲ 2.4	101.2	▲ 30.6	Q2
III期	95.0	0.0	92.9	3.6	105.5	8.5	100.0	▲ 13.0	Q3
IV期	97.7	2.8	100.4	6.8	109.6	3.9	106.2	1.0	Q4
平成21 年 11月	91.2	1.3	93.0	▲ 10.3	108.8	▲ 2.9	106.3	▲ 6.4	Nov. 2009
12月	91.5	0.3	94.0	▲ 7.8	104.7	▲ 3.8	105.4	▲ 16.1	Dec.
平成22 年 1月	90.5	▲ 1.1	94.6	▲ 8.2	98.3	▲ 6.1	108.2	▲ 29.9	Jan. 2010
2月	96.2	6.3	98.0	▲ 2.2	105.9	7.7	115.3	▲ 32.3	Feb.
3月	94.6	▲ 1.7	88.8	▲ 2.7	94.7	▲ 10.6	86.0	▲ 39.0	Mar.
4月	97.3	2.9	94.5	2.5	99.1	4.6	106.7	▲ 31.7	Apr.
5月	95.1	▲ 2.3	96.3	0.4	93.2	▲ 6.0	100.2	▲ 34.5	May
6月	95.0	▲ 0.1	94.3	0.7	99.4	6.7	96.8	▲ 24.6	Jun.
7月	95.6	0.6	94.5	3.1	105.0	5.6	100.1	▲ 16.2	Jul.
8月	92.6	▲ 3.1	94.0	0.2	104.4	▲ 0.6	103.6	▲ 12.9	Aug.
9月	95.0	2.6	92.9	3.6	107.0	2.5	96.4	▲ 9.2	Sep.
10月	99.8	5.1	99.3	10.8	116.6	9.0	108.2	4.0	Oct.
11月	95.1	▲ 4.7	96.9	4.2	104.6	▲ 10.3	102.2	▲ 3.9	Nov.
12月	97.7	2.7	100.4	6.8	107.5	2.8	108.2	2.7	Dec.
平成23 年 1月	97.2	▲ 0.5	101.6	7.4	95.3	▲ 11.3	104.9	▲ 3.0	Jan. 2011

〈 3. 非鉄金屬工業 ; Non-ferrous metals 〉

	生産 Production				生産者出荷 Shipments				
	季節調整済指数 Seasonal Adjustment Index		原指数 Original Index		季節調整済指数 Seasonal Adjustment Index		原指数 Original Index		
	前月(期)比 %Change From Previous Month(Quarter)		前年 (同月期)比 %Change From Previous Year		前月(期)比 %Change From Previous Month(Quarter)		前年 (同月期)比 %Change From Previous Year		
平成 20 年			99.0	▲ 5.2			98.4	▲ 5.3	C.Y. 2008
21 年			77.4	▲ 21.8			76.3	▲ 22.5	2009
22 年			90.5	16.9			89.7	17.6	2010
平成 19 年度			105.0	1.1			104.7	1.5	F.Y. 2007
20 年度			88.6	▲ 15.6			87.7	▲ 16.2	2008
21 年度			84.0	▲ 5.2			82.9	▲ 5.5	2009
平成21 年 IV期	85.4	5.4	88.8	▲ 1.6	84.8	6.4	87.7	▲ 1.0	Q4 2009
平成22 年 I期	94.1	10.2	90.0	40.8	93.3	10.0	90.0	41.5	Q1 2010
II期	92.1	▲ 2.1	90.1	21.1	91.0	▲ 2.5	89.0	22.3	Q2
III期	87.7	▲ 4.8	89.7	8.6	87.3	▲ 4.1	89.1	9.9	Q3
IV期	88.7	1.1	92.3	3.9	87.5	0.2	90.5	3.2	Q4
平成21 年 11月	85.3	2.8	89.6	▲ 0.2	84.9	2.3	88.5	0.0	Nov. 2009
12月	88.0	3.2	87.2	11.4	86.4	1.8	84.6	11.6	Dec.
平成22 年 1月	94.4	7.3	85.3	28.1	94.0	8.8	85.2	29.3	Jan. 2010
2月	93.1	▲ 1.4	87.6	46.7	92.3	▲ 1.8	87.9	44.8	Feb.
3月	94.7	1.7	97.2	48.9	93.5	1.3	97.0	51.1	Mar.
4月	93.2	▲ 1.6	90.2	30.0	90.6	▲ 3.1	89.4	28.4	Apr.
5月	92.7	▲ 0.5	86.1	18.9	92.1	1.7	84.2	22.0	May
6月	90.4	▲ 2.5	94.0	15.5	90.3	▲ 2.0	93.5	17.2	Jun.
7月	88.3	▲ 2.3	93.9	9.7	88.5	▲ 2.0	93.5	11.0	Jul.
8月	88.3	0.0	82.1	9.9	87.8	▲ 0.8	81.6	11.6	Aug.
9月	86.6	▲ 1.9	93.2	6.5	85.7	▲ 2.4	92.3	7.2	Sep.
10月	86.6	0.0	92.4	3.0	85.6	▲ 0.1	91.2	1.3	Oct.
11月	88.9	2.7	94.6	5.6	88.1	2.9	93.5	5.6	Nov.
12月	90.6	1.9	89.8	3.0	88.8	0.8	86.9	2.7	Dec.
平成23 年 1月	94.6	4.4	86.3	1.2	92.1	3.7	84.5	▲ 0.8	Jan. 2011

	生産者在庫 Inventory				生産者在庫率 Inventory Ratio				
	季節調整済指数 Seasonal Adjustment Index		原指数 Original Index		季節調整済指数 Seasonal Adjustment Index		原指数 Original Index		
	前月(期)比 %Change From Previous Month(Quarter)		前年 (同月期)比 %Change From Previous Year		前月(期)比 %Change From Previous Month(Quarter)		前年 (同月期)比 %Change From Previous Year		
平成 20 年			104.4	1.5			102.7	5.7	C.Y. 2008
21 年			95.6	▲ 8.4			121.7	18.5	2009
22 年			100.3	4.9			104.7	▲ 14.0	2010
平成 19 年度			99.0	▲ 2.9			96.7	2.9	F.Y. 2007
20 年度			94.1	▲ 4.9			115.9	19.9	2008
21 年度			91.2	▲ 3.1			110.2	▲ 4.9	2009
平成21 年 IV期	90.2	▲ 1.5	95.6	▲ 8.4	107.9	▲ 5.5	104.3	▲ 9.1	Q4 2009
平成22 年 I期	90.6	0.4	91.2	▲ 3.1	97.2	▲ 9.9	102.8	▲ 31.0	Q1 2010
II期	93.7	3.4	92.6	1.5	105.3	8.3	104.7	▲ 14.1	Q2
III期	92.6	▲ 1.2	93.1	1.1	106.3	0.9	103.9	▲ 7.0	Q3
IV期	94.6	2.2	100.3	4.9	111.3	4.7	107.6	3.2	Q4
平成21 年 11月	89.7	▲ 0.1	89.2	▲ 10.5	108.8	▲ 0.5	102.0	▲ 9.8	Nov. 2009
12月	90.2	0.6	95.6	▲ 8.4	105.5	▲ 3.0	112.9	▲ 15.5	Dec.
平成22 年 1月	91.7	1.7	95.2	▲ 8.5	99.6	▲ 5.6	109.5	▲ 27.2	Jan. 2010
2月	91.3	▲ 0.4	92.0	▲ 3.6	98.1	▲ 1.5	104.7	▲ 31.7	Feb.
3月	90.6	▲ 0.8	91.2	▲ 3.1	93.8	▲ 4.4	94.1	▲ 34.2	Mar.
4月	94.1	3.9	91.5	4.8	104.2	11.1	102.8	▲ 16.7	Apr.
5月	96.6	2.7	94.3	3.4	108.0	3.6	110.9	▲ 14.6	May
6月	93.7	▲ 3.0	92.6	1.5	103.6	▲ 4.1	100.5	▲ 10.6	Jun.
7月	92.5	▲ 1.3	91.3	1.7	107.5	3.8	99.7	▲ 5.7	Jul.
8月	92.0	▲ 0.5	90.9	▲ 0.2	104.8	▲ 2.5	110.1	▲ 9.2	Aug.
9月	92.6	0.7	93.1	1.1	106.7	1.8	101.9	▲ 5.8	Sep.
10月	96.3	4.0	94.5	7.3	116.4	9.1	104.3	6.4	Oct.
11月	94.8	▲ 1.6	94.2	5.6	108.5	▲ 6.8	101.8	▲ 0.2	Nov.
12月	94.6	▲ 0.2	100.3	4.9	108.9	0.4	116.6	3.3	Dec.
平成23 年 1月	101.2	7.0	105.1	10.4	112.3	3.1	123.5	12.8	Jan. 2011

〈 4. 金屬製品工業 ; Fabricated metals 〉

平成17年 =100  
index.2005= 100

	生産 Production				生産者出荷 Shipments				
	季節調整済指数 Seasonal Adjustment Index		原指数 Original Index		季節調整済指数 Seasonal Adjustment Index		原指数 Original Index		
	前月(期)比 %Change From Previous Month(Quarter)		前年 (同月期)比 %Change From Previous Year		前月(期)比 %Change From Previous Month(Quarter)		前年 (同月期)比 %Change From Previous Year		
平成 20 年			94.8	▲ 2.1			93.9	▲ 3.1	C.Y. 2008
21 年			77.9	▲ 17.8			79.3	▲ 15.5	2009
22 年			83.1	6.7			84.0	5.9	2010
平成 19 年度			96.7	▲ 1.9			96.7	▲ 1.5	F.Y. 2007
20 年度			89.1	▲ 7.9			88.8	▲ 8.2	2008
21 年度			79.7	▲ 10.5			80.7	▲ 9.1	2009
平成21 年 IV期	79.1	0.3	83.0	▲ 9.7	81.2	1.2	87.3	▲ 6.7	Q4 2009
平成22 年 I 期	83.6	5.7	80.6	9.5	83.5	2.8	80.4	7.5	Q1 2010
II 期	84.3	0.8	81.3	7.8	84.3	1.0	79.6	7.3	Q2
III 期	83.4	▲ 1.1	84.6	6.1	85.4	1.3	86.5	6.9	Q3
IV 期	81.8	▲ 1.9	85.9	3.5	83.0	▲ 2.8	89.2	2.2	Q4
平成21 年 11月	78.6	▲ 1.6	82.4	▲ 8.6	81.0	0.1	87.9	▲ 5.2	Nov. 2009
12月	78.8	0.3	80.2	▲ 5.8	81.8	1.0	87.9	▲ 1.5	Dec.
平成22 年 1月	83.8	6.3	73.1	1.5	84.8	3.7	72.7	0.8	Jan. 2010
2月	85.3	1.8	79.0	12.9	84.5	▲ 0.4	77.3	10.9	Feb.
3月	81.7	▲ 4.2	89.8	14.0	81.1	▲ 4.0	91.3	10.7	Mar.
4月	84.2	3.1	81.3	9.4	84.5	4.2	80.5	8.6	Apr.
5月	85.1	1.1	77.4	7.2	84.3	▲ 0.2	74.6	6.9	May
6月	83.5	▲ 1.9	85.2	7.0	84.1	▲ 0.2	83.8	6.6	Jun.
7月	83.5	0.0	86.2	3.5	83.8	▲ 0.4	86.1	1.5	Jul.
8月	84.5	1.2	79.9	9.8	84.4	0.7	79.2	8.6	Aug.
9月	82.3	▲ 2.6	87.8	5.9	88.1	4.4	94.2	11.0	Sep.
10月	80.7	▲ 1.9	85.9	▲ 0.7	82.2	▲ 6.7	86.0	▲ 0.2	Oct.
11月	82.7	2.5	88.3	7.2	84.2	2.4	93.0	5.8	Nov.
12月	82.0	▲ 0.8	83.5	4.1	82.6	▲ 1.9	88.7	0.9	Dec.
平成23 年 1月	84.9	3.5	75.4	3.1	86.4	4.6	75.1	3.3	Jan. 2011

	生産者在庫 Inventory				生産者在庫率 Inventory Ratio				
	季節調整済指数 Seasonal Adjustment Index		原指数 Original Index		季節調整済指数 Seasonal Adjustment Index		原指数 Original Index		
	前月(期)比 %Change From Previous Month(Quarter)		前年 (同月期)比 %Change From Previous Year		前月(期)比 %Change From Previous Month(Quarter)		前年 (同月期)比 %Change From Previous Year		
平成 20 年			86.8	2.1			101.6	6.6	C.Y. 2008
21 年			75.7	▲ 12.8			119.0	17.1	2009
22 年			73.6	▲ 2.8			99.1	▲ 16.7	2010
平成 19 年度			89.3	▲ 3.6			94.9	▲ 0.6	F.Y. 2007
20 年度			87.0	▲ 2.6			110.5	16.4	2008
21 年度			79.1	▲ 9.1			112.7	2.0	2009
平成21 年 IV期	84.7	▲ 4.1	75.7	▲ 12.8	109.9	▲ 5.6	101.8	▲ 3.0	Q4 2009
平成22 年 I 期	84.1	▲ 0.7	79.1	▲ 9.1	101.3	▲ 7.8	106.2	▲ 19.2	Q1 2010
II 期	80.7	▲ 4.0	85.7	▲ 10.6	98.1	▲ 3.2	100.4	▲ 20.3	Q2
III 期	82.2	1.9	86.6	▲ 6.9	96.6	▲ 1.5	96.8	▲ 17.1	Q3
IV 期	82.3	0.1	73.6	▲ 2.8	100.5	4.0	93.1	▲ 8.5	Q4
平成21 年 11月	87.8	0.1	86.5	▲ 8.2	110.8	▲ 1.0	103.6	▲ 3.6	Nov. 2009
12月	84.7	▲ 3.5	75.7	▲ 12.8	106.9	▲ 3.5	94.5	▲ 10.0	Dec.
平成22 年 1月	81.6	▲ 3.7	75.3	▲ 14.7	102.2	▲ 4.4	115.1	▲ 16.0	Jan. 2010
2月	83.1	1.8	78.2	▲ 11.6	101.4	▲ 0.8	109.8	▲ 19.0	Feb.
3月	84.1	1.2	79.1	▲ 9.1	100.3	▲ 1.1	93.6	▲ 23.2	Mar.
4月	80.9	▲ 3.8	79.0	▲ 10.4	95.9	▲ 4.4	94.1	▲ 22.2	Apr.
5月	81.5	0.7	83.6	▲ 10.3	101.2	5.5	109.4	▲ 19.1	May
6月	80.7	▲ 1.0	85.7	▲ 10.6	97.1	▲ 4.1	97.7	▲ 19.9	Jun.
7月	79.2	▲ 1.9	85.0	▲ 11.5	94.7	▲ 2.5	92.3	▲ 19.0	Jul.
8月	80.9	2.1	86.8	▲ 9.0	95.8	1.2	102.2	▲ 18.6	Aug.
9月	82.2	1.6	86.6	▲ 6.9	99.3	3.7	95.8	▲ 13.4	Sep.
10月	82.5	0.4	86.6	▲ 5.9	104.0	4.7	99.6	▲ 7.1	Oct.
11月	82.2	▲ 0.4	81.0	▲ 6.4	98.6	▲ 5.2	92.2	▲ 11.0	Nov.
12月	82.3	0.1	73.6	▲ 2.8	98.9	0.3	87.4	▲ 7.5	Dec.
平成23 年 1月	80.6	▲ 2.1	74.4	▲ 1.2	98.7	▲ 0.2	111.2	▲ 3.4	Jan. 2011

〈 5. 一般機械工業 ; General machinery 〉

平成17年 =100  
index.2005= 100

	生産 Production				生産者出荷 Shipments				
	季節調整済指数 Seasonal Adjustment Index		原指数 Original Index		季節調整済指数 Seasonal Adjustment Index		原指数 Original Index		
	前月(期)比 %Change From Previous Month(Quarter)		前年 (同月期)比 %Change From Previous Year		前月(期)比 %Change From Previous Month(Quarter)		前年 (同月期)比 %Change From Previous Year		
平成 20 年			100.4	▲ 8.1			100.1	▲ 8.9	C.Y. 2008
21 年			60.3	▲ 39.9			60.6	▲ 39.5	2009
22 年			83.5	38.5			82.7	36.5	2010
平成 19 年度			109.1	1.6			109.9	2.2	F.Y. 2007
20 年度			88.6	▲ 18.8			88.4	▲ 19.6	2008
21 年度			63.0	▲ 28.9			63.0	▲ 28.7	2009
平成21 年 IV期	63.8	10.4	65.5	▲ 24.8	63.2	8.4	64.6	▲ 23.9	Q4 2009
平成22 年 I 期	74.4	16.6	75.1	16.3	74.3	17.6	76.1	14.1	Q1 2010
II 期	83.6	12.4	78.9	49.4	83.8	12.8	77.4	50.0	Q2
III 期	87.0	4.1	88.3	51.2	85.5	2.0	87.7	47.1	Q3
IV 期	89.1	2.4	91.5	39.7	87.6	2.5	89.7	38.9	Q4
平成21 年 11月	63.6	3.9	64.4	▲ 24.2	63.6	3.8	63.9	▲ 22.5	Nov. 2009
12月	66.6	4.7	71.1	▲ 13.0	64.6	1.6	69.6	▲ 14.5	Dec.
平成22 年 1月	71.7	7.7	63.1	1.0	70.1	8.5	61.3	▲ 0.3	Jan. 2010
2月	77.1	7.5	73.1	27.6	78.8	12.4	74.0	26.7	Feb.
3月	74.4	▲ 3.5	89.2	20.7	74.0	▲ 6.1	92.9	16.0	Mar.
4月	83.1	11.7	76.2	52.4	83.8	13.2	75.3	52.7	Apr.
5月	83.2	0.1	72.3	47.9	82.0	▲ 2.1	69.9	46.2	May
6月	84.5	1.6	88.2	48.5	85.7	4.5	87.0	50.5	Jun.
7月	88.1	4.3	87.2	53.0	88.1	2.8	85.3	53.7	Jul.
8月	87.0	▲ 1.2	80.7	53.7	83.6	▲ 5.1	78.5	45.1	Aug.
9月	85.9	▲ 1.3	97.0	47.4	84.7	1.3	99.3	43.7	Sep.
10月	88.8	3.4	87.0	42.6	87.0	2.7	84.5	39.9	Oct.
11月	89.3	0.6	92.1	43.0	87.6	0.7	89.3	39.7	Nov.
12月	89.3	0.0	95.3	34.0	88.3	0.8	95.2	36.8	Dec.
平成23 年 1月	93.4	4.6	83.7	32.6	89.7	1.6	79.8	30.2	Jan. 2011

	生産者在庫 Inventory				生産者在庫率 Inventory Ratio				
	季節調整済指数 Seasonal Adjustment Index		原指数 Original Index		季節調整済指数 Seasonal Adjustment Index		原指数 Original Index		
	前月(期)比 %Change From Previous Month(Quarter)		前年 (同月期)比 %Change From Previous Year		前月(期)比 %Change From Previous Month(Quarter)		前年 (同月期)比 %Change From Previous Year		
平成 20 年			118.8	5.7			112.3	11.2	C.Y. 2008
21 年			89.1	▲ 25.0			214.3	90.8	2009
22 年			84.0	▲ 5.7			112.5	▲ 47.5	2010
平成 19 年度			103.6	1.0			101.5	3.0	F.Y. 2007
20 年度			107.9	4.2			142.6	40.5	2008
21 年度			76.3	▲ 29.3			190.4	33.5	2009
平成21 年 IV期	87.9	▲ 9.9	89.1	▲ 25.0	178.0	▲ 14.5	173.8	24.0	Q4 2009
平成22 年 I 期	80.9	▲ 8.0	76.3	▲ 29.3	123.5	▲ 30.6	126.3	▲ 43.0	Q1 2010
II 期	80.2	▲ 0.9	80.6	▲ 24.5	108.0	▲ 12.6	114.0	▲ 56.5	Q2
III 期	82.1	2.4	76.1	▲ 15.8	106.9	▲ 1.0	102.0	▲ 49.0	Q3
IV 期	82.9	1.0	84.0	▲ 5.7	110.3	3.2	107.6	▲ 38.1	Q4
平成21 年 11月	90.3	▲ 3.7	91.9	▲ 23.0	173.3	▲ 18.1	167.6	17.1	Nov. 2009
12月	87.9	▲ 2.7	89.1	▲ 25.0	149.0	▲ 14.0	144.9	▲ 7.2	Dec.
平成22 年 1月	86.8	▲ 1.3	91.1	▲ 26.9	137.6	▲ 7.7	159.4	▲ 31.8	Jan. 2010
2月	84.3	▲ 2.9	90.5	▲ 27.6	127.2	▲ 7.6	135.2	▲ 45.9	Feb.
3月	80.9	▲ 4.0	76.3	▲ 29.3	105.6	▲ 17.0	84.4	▲ 53.5	Mar.
4月	80.7	▲ 0.2	78.4	▲ 26.3	112.3	6.3	118.4	▲ 54.2	Apr.
5月	80.1	▲ 0.7	79.4	▲ 25.9	109.3	▲ 2.7	121.4	▲ 58.5	May
6月	80.2	0.1	80.6	▲ 24.5	102.3	▲ 6.4	102.2	▲ 56.3	Jun.
7月	78.1	▲ 2.6	80.7	▲ 24.9	101.1	▲ 1.2	103.0	▲ 55.3	Jul.
8月	83.5	6.9	83.3	▲ 16.8	110.2	9.0	115.9	▲ 46.6	Aug.
9月	82.1	▲ 1.7	76.1	▲ 15.8	109.5	▲ 0.6	87.0	▲ 43.0	Sep.
10月	83.0	1.1	81.1	▲ 11.6	113.1	3.3	111.6	▲ 46.6	Oct.
11月	84.4	1.7	85.9	▲ 6.5	110.5	▲ 2.3	106.9	▲ 36.2	Nov.
12月	82.9	▲ 1.8	84.0	▲ 5.7	107.2	▲ 3.0	104.3	▲ 28.0	Dec.
平成23 年 1月	87.3	5.3	91.6	0.5	107.0	▲ 0.2	124.0	▲ 22.2	Jan. 2011

< 6. 電氣機械工業 ; Electrical machinery >

平成17年 =100  
index,2005= 100

	生産 Production				生産者出荷 Shipments				
	季節調整済指数 Seasonal Adjustment Index		原指数 Original Index		季節調整済指数 Seasonal Adjustment Index		原指数 Original Index		
	前月(期)比 %Change From Previous Month(Quarter)		前年 (同月期)比 %Change From Previous Year		前月(期)比 %Change From Previous Month(Quarter)		前年 (同月期)比 %Change From Previous Year		
平成 20 年			100.4	▲ 2.7			102.5	▲ 1.6	C.Y. 2008
21 年			78.9	▲ 21.4			82.3	▲ 19.7	2009
22 年			93.9	19.0			97.8	18.8	2010
平成 19 年度			103.2	▲ 0.8			104.6	0.3	F.Y. 2007
20 年度			92.4	▲ 10.5			95.3	▲ 8.9	2008
21 年度			83.3	▲ 9.8			86.7	▲ 9.0	2009
平成21 年 IV期	83.2	3.5	83.2	▲ 8.6	87.5	4.2	86.5	▲ 7.1	Q4 2009
平成22 年 I 期	92.3	10.9	94.0	23.4	96.1	9.8	98.7	21.4	Q1 2010
II 期	93.6	1.4	90.7	21.1	96.6	0.5	91.1	22.0	Q2
III 期	95.1	1.6	96.6	18.8	99.6	3.1	103.4	19.0	Q3
IV 期	94.6	▲ 0.5	94.5	13.6	99.1	▲ 0.5	97.8	13.1	Q4
平成21 年 11月	82.6	0.5	82.0	▲ 7.4	87.2	1.9	85.5	▲ 5.8	Nov. 2009
12月	84.9	2.8	87.7	▲ 0.6	89.7	2.9	93.9	1.7	Dec.
平成22 年 1月	89.9	5.9	77.9	12.4	96.5	7.6	82.2	15.3	Jan. 2010
2月	90.6	0.8	86.8	26.7	95.2	▲ 1.3	89.4	24.5	Feb.
3月	96.4	6.4	117.2	29.2	96.7	1.6	124.5	23.6	Mar.
4月	92.5	▲ 4.0	86.3	22.8	95.7	▲ 1.0	84.2	25.7	Apr.
5月	94.1	1.7	84.3	22.2	96.6	0.9	83.7	21.8	May
6月	94.3	0.2	101.5	19.0	97.6	1.0	105.4	19.1	Jun.
7月	93.7	▲ 0.6	97.1	16.1	99.8	2.3	105.5	19.3	Jul.
8月	97.0	3.5	87.2	23.2	101.7	1.9	94.2	23.1	Aug.
9月	94.6	▲ 2.5	105.4	17.9	97.3	▲ 4.3	110.6	15.4	Sep.
10月	94.2	▲ 0.4	90.1	12.9	99.2	2.0	91.4	14.3	Oct.
11月	94.0	▲ 0.2	94.6	15.4	98.8	▲ 0.4	98.2	14.9	Nov.
12月	95.7	1.8	98.9	12.8	99.2	0.4	103.8	10.5	Dec.
平成23 年 1月	97.2	1.6	85.9	10.3	99.7	0.5	86.5	5.2	Jan. 2011

	生産者在庫 Inventory				生産者在庫率 Inventory Ratio				
	季節調整済指数 Seasonal Adjustment Index		原指数 Original Index		季節調整済指数 Seasonal Adjustment Index		原指数 Original Index		
	前月(期)比 %Change From Previous Month(Quarter)		前年 (同月期)比 %Change From Previous Year		前月(期)比 %Change From Previous Month(Quarter)		前年 (同月期)比 %Change From Previous Year		
平成 20 年			93.0	13.1			99.7	1.7	C.Y. 2008
21 年			106.1	14.1			107.3	7.6	2009
22 年			95.7	▲ 9.8			91.5	▲ 14.7	2010
平成 19 年度			80.3	▲ 7.9			97.1	▲ 2.6	F.Y. 2007
20 年度			85.8	6.8			104.2	7.3	2008
21 年度			100.6	17.2			102.1	▲ 2.0	2009
平成21 年 IV期	112.6	▲ 4.6	106.1	14.1	103.1	▲ 1.7	97.0	▲ 3.2	Q4 2009
平成22 年 I 期	113.4	0.7	100.6	17.2	91.8	▲ 11.0	93.6	▲ 18.4	Q1 2010
II 期	115.0	1.4	125.7	9.0	93.4	1.7	97.1	▲ 13.9	Q2
III 期	105.6	▲ 8.2	95.0	▲ 10.5	92.7	▲ 0.7	92.6	▲ 11.6	Q3
IV 期	101.5	▲ 3.9	95.7	▲ 9.8	88.1	▲ 5.0	82.7	▲ 14.7	Q4
平成21 年 11月	112.2	▲ 2.5	112.7	15.9	103.7	▲ 1.4	101.2	▲ 4.7	Nov. 2009
12月	112.6	0.4	106.1	14.1	100.3	▲ 3.3	84.5	▲ 10.3	Dec.
平成22 年 1月	108.3	▲ 3.8	108.1	9.1	90.8	▲ 9.5	108.7	▲ 18.1	Jan. 2010
2月	108.0	▲ 0.3	110.6	12.4	92.5	1.9	99.6	▲ 16.6	Feb.
3月	113.4	5.0	100.6	17.2	92.1	▲ 0.4	72.6	▲ 21.1	Mar.
4月	112.5	▲ 0.8	117.5	15.2	88.3	▲ 4.1	88.3	▲ 19.2	Apr.
5月	111.6	▲ 0.8	125.6	14.4	94.0	6.5	104.2	▲ 14.2	May
6月	115.0	3.0	125.7	9.0	97.8	4.0	98.8	▲ 8.3	Jun.
7月	107.4	▲ 6.6	111.0	▲ 4.1	90.7	▲ 7.3	92.0	▲ 11.4	Jul.
8月	102.5	▲ 4.6	100.0	▲ 12.7	93.7	3.3	99.2	▲ 11.3	Aug.
9月	105.6	3.0	95.0	▲ 10.5	93.8	0.1	86.6	▲ 12.2	Sep.
10月	100.2	▲ 5.1	98.1	▲ 12.9	89.4	▲ 4.7	89.5	▲ 15.0	Oct.
11月	99.3	▲ 0.9	99.7	▲ 11.5	84.4	▲ 5.6	82.4	▲ 18.6	Nov.
12月	101.5	2.2	95.7	▲ 9.8	90.6	7.3	76.3	▲ 9.7	Dec.
平成23 年 1月	105.3	3.7	105.1	▲ 2.8	96.6	6.6	115.6	6.3	Jan. 2011

〈 7. 情報通信機械工業 ; Information and communication electronics equipment 〉

平成17年 =100  
index.2005= 100

	生産 Production				生産者出荷 Shipments				
	季節調整済指数 Seasonal Adjustment Index		原指数 Original Index		季節調整済指数 Seasonal Adjustment Index		原指数 Original Index		
	前月(期)比 %Change From Previous Month(Quarter)		前年 (同月期)比 %Change From Previous Year		前月(期)比 %Change From Previous Month(Quarter)		前年 (同月期)比 %Change From Previous Year		
平成 20 年			103.2	▲ 4.8			109.6	▲ 0.5	C.Y. 2008
21 年			83.4	▲ 19.2			93.8	▲ 14.4	2009
22 年			90.7	8.8			118.2	26.0	2010
平成 19 年度			109.6	3.3			112.2	6.9	F.Y. 2007
20 年度			93.4	▲ 14.8			101.4	▲ 9.6	2008
21 年度			88.0	▲ 5.8			100.7	▲ 0.7	2009
平成21 年 IV期	92.2	9.6	97.8	2.9	105.5	11.5	113.2	6.6	Q4 2009
平成22 年 I期	94.7	2.7	94.2	24.3	112.5	6.6	111.0	32.9	Q1 2010
II期	87.8	▲ 7.3	84.6	7.9	105.6	▲ 6.1	101.8	17.8	Q2
III期	89.9	2.4	87.9	7.6	114.3	8.2	112.2	21.8	Q3
IV期	90.7	0.9	96.1	▲ 1.7	138.2	20.9	147.9	30.7	Q4
平成21 年 11月	91.8	2.6	102.1	2.1	103.0	1.4	112.0	4.7	Nov. 2009
12月	95.4	3.9	100.5	16.2	112.0	8.7	128.7	13.7	Dec.
平成22 年 1月	97.5	2.2	81.3	20.6	114.7	2.4	89.3	28.9	Jan. 2010
2月	95.5	▲ 2.1	93.3	28.7	109.5	▲ 4.5	104.9	33.3	Feb.
3月	91.0	▲ 4.7	108.0	23.3	113.3	3.5	138.9	35.4	Mar.
4月	85.3	▲ 6.3	79.4	9.8	104.6	▲ 7.7	98.3	21.4	Apr.
5月	90.0	5.5	78.9	10.5	105.0	0.4	92.3	16.1	May
6月	88.1	▲ 2.1	95.4	4.4	107.2	2.1	114.9	16.3	Jun.
7月	87.3	▲ 0.9	85.0	6.6	107.4	0.2	104.1	13.9	Jul.
8月	88.3	1.1	79.1	7.6	114.6	6.7	101.0	23.3	Aug.
9月	94.1	6.6	99.7	8.5	120.9	5.5	131.5	27.7	Sep.
10月	92.3	▲ 1.9	91.9	1.1	138.2	14.3	132.2	33.5	Oct.
11月	86.7	▲ 6.1	98.3	▲ 3.7	143.0	3.5	158.3	41.3	Nov.
12月	93.2	7.5	98.2	▲ 2.3	133.3	▲ 6.8	153.2	19.0	Dec.
平成23 年 1月	84.8	▲ 9.0	72.1	▲ 11.3	111.8	▲ 16.1	88.9	▲ 0.4	Jan. 2011

	生産者在庫 Inventory				生産者在庫率 Inventory Ratio				
	季節調整済指数 Seasonal Adjustment Index		原指数 Original Index		季節調整済指数 Seasonal Adjustment Index		原指数 Original Index		
	前月(期)比 %Change From Previous Month(Quarter)		前年 (同月期)比 %Change From Previous Year		前月(期)比 %Change From Previous Month(Quarter)		前年 (同月期)比 %Change From Previous Year		
平成 20 年			129.3	35.0			116.1	27.0	C.Y. 2008
21 年			103.5	▲ 20.0			97.6	▲ 15.9	2009
22 年			125.4	21.2			92.6	▲ 5.1	2010
平成 19 年度			103.4	15.0			93.2	▲ 10.4	F.Y. 2007
20 年度			81.2	▲ 21.5			123.8	32.8	2008
21 年度			91.3	12.4			88.3	▲ 28.7	2009
平成21 年 IV期	112.8	27.0	103.5	▲ 20.0	82.6	1.8	80.9	▲ 40.3	Q4 2009
平成22 年 I期	113.8	0.9	91.3	12.4	89.0	7.7	96.6	▲ 27.9	Q1 2010
II期	153.3	34.7	143.1	66.8	90.0	1.1	85.5	▲ 9.2	Q2
III期	186.2	21.5	161.9	109.7	101.2	12.4	101.0	24.1	Q3
IV期	136.7	▲ 26.6	125.4	21.2	89.3	▲ 11.8	87.2	7.8	Q4
平成21 年 11月	102.8	6.2	133.8	▲ 24.8	84.7	5.6	89.5	▲ 36.8	Nov. 2009
12月	112.8	9.7	103.5	▲ 20.0	82.8	▲ 2.2	69.9	▲ 41.4	Dec.
平成22 年 1月	125.9	11.6	136.0	4.1	88.0	6.3	118.5	▲ 33.3	Jan. 2010
2月	152.6	21.2	163.3	36.2	100.9	14.7	117.0	▲ 19.3	Feb.
3月	113.8	▲ 25.4	91.3	12.4	78.0	▲ 22.7	54.3	▲ 31.4	Mar.
4月	107.5	▲ 5.5	98.0	9.6	80.9	3.7	75.0	▲ 24.5	Apr.
5月	115.5	7.4	109.4	28.7	84.3	4.2	89.3	▲ 14.4	May
6月	153.3	32.7	143.1	66.8	104.9	24.4	92.2	16.7	Jun.
7月	168.0	9.6	166.5	90.7	104.8	▲ 0.1	103.5	28.3	Jul.
8月	179.3	6.7	186.8	100.9	99.5	▲ 5.1	119.4	18.8	Aug.
9月	186.2	3.8	161.9	109.7	99.2	▲ 0.3	80.0	27.2	Sep.
10月	141.7	▲ 23.9	163.0	46.5	89.0	▲ 10.3	92.4	10.9	Oct.
11月	119.9	▲ 15.4	156.0	16.6	85.8	▲ 3.6	90.7	1.3	Nov.
12月	136.7	14.0	125.4	21.2	93.1	8.5	78.6	12.4	Dec.
平成23 年 1月	192.4	40.7	207.8	52.8	109.1	17.2	146.9	24.0	Jan. 2011

〈 8. 電子部品・デバイス工業 ; Electronic parts and devices 〉

	生産 Production				生産者出荷 Shipments				
	季節調整済指数 Seasonal Adjustment Index		原指数 Original Index		季節調整済指数 Seasonal Adjustment Index		原指数 Original Index		
	前月(期)比 %Change From Previous Month(Quarter)		前年 (同月期)比 %Change From Previous Year		前月(期)比 %Change From Previous Month(Quarter)		前年 (同月期)比 %Change From Previous Year		
平成 20 年			126.3	▲ 3.6			122.6	▲ 5.6	C.Y. 2008
21 年			100.0	▲ 20.8			96.8	▲ 21.0	2009
22 年			123.6	23.6			123.9	28.0	2010
平成 19 年度			133.3	10.3			131.9	10.6	F.Y. 2007
20 年度			110.2	▲ 17.3			106.9	▲ 19.0	2008
21 年度			112.0	1.6			108.9	1.9	2009
平成21 年 Ⅳ期	118.2	10.2	121.4	13.4	113.9	10.5	117.2	13.7	Q4 2009
平成22 年 Ⅰ期	128.1	8.4	116.3	69.8	127.0	11.5	114.9	73.0	Q1 2010
Ⅱ期	127.3	▲ 0.6	123.9	32.8	130.9	3.1	126.1	39.8	Q2
Ⅲ期	121.3	▲ 4.7	132.3	13.1	121.2	▲ 7.4	133.5	17.7	Q3
Ⅳ期	118.8	▲ 2.1	122.0	0.5	117.7	▲ 2.9	121.0	3.2	Q4
平成21 年 11月	116.0	3.2	119.3	11.9	112.1	2.7	113.7	13.9	Nov. 2009
12月	126.1	8.7	120.9	39.1	120.3	7.3	116.4	41.4	Dec.
平成22 年 1月	129.0	2.3	111.6	68.8	125.3	4.2	107.0	73.1	Jan. 2010
2月	126.6	▲ 1.9	109.4	75.0	125.8	0.4	107.4	75.8	Feb.
3月	128.8	1.7	127.9	66.3	129.9	3.3	130.2	70.6	Mar.
4月	128.9	0.1	118.5	47.0	132.1	1.7	121.6	54.7	Apr.
5月	129.2	0.2	121.2	36.0	131.9	▲ 0.2	121.5	42.4	May
6月	123.8	▲ 4.2	131.9	19.8	128.8	▲ 2.4	135.1	26.6	Jun.
7月	123.6	▲ 0.2	130.4	17.3	123.3	▲ 4.3	129.7	20.4	Jul.
8月	123.2	▲ 0.3	130.4	16.5	124.3	0.8	131.9	23.4	Aug.
9月	117.2	▲ 4.9	136.2	6.5	116.1	▲ 6.6	138.8	10.6	Sep.
10月	113.4	▲ 3.2	123.4	▲ 0.5	112.0	▲ 3.5	122.6	1.0	Oct.
11月	117.0	3.2	121.9	2.2	115.5	3.1	118.9	4.6	Nov.
12月	126.0	7.7	120.8	▲ 0.1	125.6	8.7	121.6	4.5	Dec.
平成23 年 1月	128.6	2.1	112.0	0.4	125.1	▲ 0.4	108.2	1.1	Jan. 2011

	生産者在庫 Inventory				生産者在庫率 Inventory Ratio				
	季節調整済指数 Seasonal Adjustment Index		原指数 Original Index		季節調整済指数 Seasonal Adjustment Index		原指数 Original Index		
	前月(期)比 %Change From Previous Month(Quarter)		前年 (同月期)比 %Change From Previous Year		前月(期)比 %Change From Previous Month(Quarter)		前年 (同月期)比 %Change From Previous Year		
平成 20 年			213.6	46.3			152.9	30.9	C.Y. 2008
21 年			154.8	▲ 27.5			188.3	23.2	2009
22 年			229.5	48.3			152.0	▲ 19.3	2010
平成 19 年度			162.1	10.6			117.2	5.8	F.Y. 2007
20 年度			160.0	▲ 1.3			199.3	70.1	2008
21 年度			154.9	▲ 3.2			147.5	▲ 26.0	2009
平成21 年 Ⅳ期	154.6	4.5	154.8	▲ 27.5	141.5	▲ 6.1	136.4	▲ 34.5	Q4 2009
平成22 年 Ⅰ期	159.2	3.0	154.9	▲ 3.2	129.9	▲ 8.2	147.7	▲ 52.5	Q1 2010
Ⅱ期	165.2	3.8	167.3	13.4	129.9	0.0	131.0	▲ 24.2	Q2
Ⅲ期	203.9	23.4	198.2	37.8	162.1	24.8	142.4	7.1	Q3
Ⅳ期	229.1	12.4	229.5	48.3	193.5	19.4	186.7	36.9	Q4
平成21 年 11月	152.4	0.7	155.1	▲ 25.0	145.2	0.0	141.5	▲ 32.3	Nov. 2009
12月	154.6	1.4	154.8	▲ 27.5	134.0	▲ 7.7	142.3	▲ 46.4	Dec.
平成22 年 1月	150.8	▲ 2.5	158.3	▲ 19.3	133.2	▲ 0.6	159.3	▲ 55.6	Jan. 2010
2月	150.3	▲ 0.3	155.9	▲ 13.0	128.9	▲ 3.2	156.6	▲ 53.7	Feb.
3月	159.2	5.9	154.9	▲ 3.2	127.6	▲ 1.0	127.3	▲ 46.2	Mar.
4月	156.2	▲ 1.9	145.7	2.2	121.5	▲ 4.8	127.2	▲ 34.5	Apr.
5月	161.5	3.4	159.2	8.0	134.4	10.6	137.3	▲ 23.9	May
6月	165.2	2.3	167.3	13.4	133.7	▲ 0.5	128.6	▲ 10.6	Jun.
7月	163.2	▲ 1.2	167.0	21.5	145.5	8.8	137.9	1.9	Jul.
8月	182.3	11.7	187.0	27.2	162.5	11.7	146.6	2.0	Aug.
9月	203.9	11.8	198.2	37.8	178.3	9.7	142.6	18.9	Sep.
10月	210.4	3.2	204.8	39.0	198.9	11.6	171.9	37.0	Oct.
11月	218.6	3.9	222.5	43.5	197.9	▲ 0.5	192.9	36.3	Nov.
12月	229.1	4.8	229.5	48.3	183.8	▲ 7.1	195.3	37.2	Dec.
平成23 年 1月	231.9	1.2	243.5	53.8	191.4	4.1	228.8	43.6	Jan. 2011

〈 9. 輸送機械工業 ; Transport equipment 〉

	生産 Production				生産者出荷 Shipments				
	季節調整済指数 Seasonal Adjustment Index		原指数 Original Index		季節調整済指数 Seasonal Adjustment Index		原指数 Original Index		
	前月(期)比 %Change From Previous Month(Quarter)		前年 (同月期)比 %Change From Previous Year		前月(期)比 %Change From Previous Month(Quarter)		前年 (同月期)比 %Change From Previous Year		
平成 20 年			110.5	▲ 1.3			113.6	▲ 0.5	C.Y. 2008
21 年			74.6	▲ 32.5			76.8	▲ 32.4	2009
22 年			94.3	26.4			95.6	24.5	2010
平成 19 年度			114.3	6.8			116.8	6.5	F.Y. 2007
20 年度			94.7	▲ 17.1			97.5	▲ 16.5	2008
21 年度			84.3	▲ 11.0			86.0	▲ 11.8	2009
平成21 年 IV期	86.8	9.6	93.6	▲ 3.3	87.7	8.9	94.1	▲ 4.6	Q4 2009
平成22 年 I 期	100.8	16.1	97.1	66.3	101.3	15.5	101.3	57.1	Q1 2010
II 期	99.0	▲ 1.8	90.9	39.8	100.9	▲ 0.4	91.8	39.9	Q2
III 期	93.5	▲ 5.6	96.6	18.5	95.5	▲ 5.4	98.1	18.5	Q3
IV 期	85.9	▲ 8.1	92.6	▲ 1.1	85.1	▲ 10.9	91.2	▲ 3.1	Q4
平成21 年 11月	88.2	6.4	97.0	2.0	88.4	3.4	95.7	▲ 2.3	Nov. 2009
12月	89.3	1.2	90.3	11.8	89.3	1.0	92.0	8.2	Dec.
平成22 年 1月	100.6	12.7	87.7	40.8	98.6	10.4	88.9	41.8	Jan. 2010
2月	100.1	▲ 0.5	95.9	79.9	101.7	3.1	98.3	60.6	Feb.
3月	101.8	1.7	107.6	80.8	103.5	1.8	116.8	67.6	Mar.
4月	101.8	0.0	88.2	59.5	104.1	0.6	88.9	57.1	Apr.
5月	99.1	▲ 2.7	83.9	34.7	98.6	▲ 5.3	82.5	37.3	May
6月	96.2	▲ 2.9	100.7	30.1	99.9	1.3	104.1	30.0	Jun.
7月	94.9	▲ 1.4	101.9	20.6	98.0	▲ 1.9	104.1	20.9	Jul.
8月	94.6	▲ 0.3	82.0	22.9	94.1	▲ 4.0	80.8	22.4	Aug.
9月	91.0	▲ 3.8	105.8	13.5	94.5	0.4	109.5	13.6	Sep.
10月	81.9	▲ 10.0	90.5	▲ 3.3	81.8	▲ 13.4	89.3	▲ 5.7	Oct.
11月	85.6	4.5	96.2	▲ 0.8	84.5	3.3	92.8	▲ 3.0	Nov.
12月	90.1	5.3	91.1	0.9	88.9	5.2	91.6	▲ 0.4	Dec.
平成23 年 1月	96.9	7.5	86.5	▲ 1.4	93.7	5.4	84.8	▲ 4.6	Jan. 2011

	生産者在庫 Inventory				生産者在庫率 Inventory Ratio				
	季節調整済指数 Seasonal Adjustment Index		原指数 Original Index		季節調整済指数 Seasonal Adjustment Index		原指数 Original Index		
	前月(期)比 %Change From Previous Month(Quarter)		前年 (同月期)比 %Change From Previous Year		前月(期)比 %Change From Previous Month(Quarter)		前年 (同月期)比 %Change From Previous Year		
平成 20 年			110.8	▲ 17.3			101.3	▲ 2.3	C.Y. 2008
21 年			76.4	▲ 31.0			108.3	6.9	2009
22 年			86.8	13.6			90.8	▲ 16.2	2010
平成 19 年度			103.6	14.5			103.2	1.7	F.Y. 2007
20 年度			57.7	▲ 44.3			114.7	11.1	2008
21 年度			67.0	16.1			92.5	▲ 19.4	2009
平成21 年 IV期	67.2	▲ 1.8	76.4	▲ 31.0	84.6	▲ 11.6	89.8	▲ 26.6	Q4 2009
平成22 年 I 期	81.4	21.1	67.0	16.1	84.7	0.1	88.2	▲ 41.7	Q1 2010
II 期	83.2	2.2	74.4	28.5	92.8	9.6	89.8	▲ 12.7	Q2
III 期	77.8	▲ 6.5	72.2	13.7	87.2	▲ 6.0	80.3	▲ 9.6	Q3
IV 期	76.3	▲ 1.9	86.8	13.6	98.5	13.0	104.7	16.6	Q4
平成21 年 11月	68.4	2.9	83.1	▲ 31.4	84.8	▲ 1.5	92.7	▲ 25.8	Nov. 2009
12月	67.2	▲ 1.8	76.4	▲ 31.0	82.9	▲ 2.2	90.1	▲ 31.6	Dec.
平成22 年 1月	76.5	13.8	87.6	▲ 26.9	87.8	5.9	112.7	▲ 44.3	Jan. 2010
2月	75.4	▲ 1.4	85.3	▲ 9.2	80.5	▲ 8.3	90.9	▲ 44.3	Feb.
3月	81.4	8.0	67.0	16.1	85.7	6.5	61.1	▲ 31.1	Mar.
4月	83.8	2.9	69.7	23.1	91.0	6.2	87.7	▲ 22.9	Apr.
5月	90.2	7.6	78.7	27.6	101.2	11.2	104.0	▲ 9.2	May
6月	83.2	▲ 7.8	74.4	28.5	86.1	▲ 14.9	77.6	▲ 3.7	Jun.
7月	78.9	▲ 5.2	76.1	15.1	86.7	0.7	79.9	▲ 9.1	Jul.
8月	74.8	▲ 5.2	70.1	8.3	83.6	▲ 3.6	89.0	▲ 15.6	Aug.
9月	77.8	4.0	72.2	13.7	91.3	9.2	72.0	▲ 1.5	Sep.
10月	69.3	▲ 10.9	78.6	4.2	96.7	5.9	97.3	12.2	Oct.
11月	75.3	8.7	91.4	10.0	98.7	2.1	108.0	16.5	Nov.
12月	76.3	1.3	86.8	13.6	100.2	1.5	108.9	20.9	Dec.
平成23 年 1月	91.2	19.5	104.5	19.3	109.6	9.4	140.7	24.8	Jan. 2011



< 10. 精密機械工業 ; Precision instruments >

平成17年 =100  
index.2005= 100

	生産 Production				生産者出荷 Shipments				
	季節調整済指数 Seasonal Adjustment Index		原指数 Original Index		季節調整済指数 Seasonal Adjustment Index		原指数 Original Index		
	前月(期)比 %Change From Previous Month(Quarter)		前年 (同月期)比 %Change From Previous Year		前月(期)比 %Change From Previous Month(Quarter)		前年 (同月期)比 %Change From Previous Year		
平成 20 年			117.6	2.3			117.6	6.1	C.Y. 2008
21 年			84.6	▲ 28.1			87.5	▲ 25.6	2009
22 年			105.4	24.6			104.3	19.2	2010
平成 19 年度			116.7	5.5			113.5	5.5	F.Y. 2007
20 年度			108.1	▲ 7.4			107.5	▲ 5.3	2008
21 年度			89.0	▲ 17.7			91.5	▲ 14.9	2009
平成21 年 IV期	89.8	9.2	91.5	▲ 15.4	96.2	11.5	92.8	▲ 8.3	Q4 2009
平成22 年 I 期	102.5	14.1	104.3	20.3	101.1	5.1	106.2	17.9	Q1 2010
II 期	109.0	6.3	101.1	33.7	105.6	4.5	99.3	26.3	Q2
III 期	103.6	▲ 5.0	106.8	26.5	101.6	▲ 3.8	104.7	18.3	Q3
IV 期	107.5	3.8	109.5	19.7	111.1	9.4	107.1	15.4	Q4
平成21 年 11月	87.5	1.0	87.8	▲ 17.6	94.9	1.4	88.5	▲ 13.1	Nov. 2009
12月	95.4	9.0	99.0	▲ 3.3	100.2	5.6	100.1	6.5	Dec.
平成22 年 1月	98.1	2.8	86.5	4.6	99.3	▲ 0.9	86.0	9.4	Jan. 2010
2月	100.7	2.7	99.4	15.4	97.1	▲ 2.2	97.8	11.3	Feb.
3月	108.6	7.8	127.0	39.1	107.0	10.2	134.8	29.9	Mar.
4月	109.0	0.4	98.0	38.8	109.5	2.3	98.7	35.6	Apr.
5月	111.2	2.0	96.3	33.9	104.5	▲ 4.6	92.2	22.9	May
6月	106.9	▲ 3.9	109.1	29.4	102.9	▲ 1.5	107.1	21.6	Jun.
7月	104.0	▲ 2.7	104.0	22.6	102.2	▲ 0.7	98.7	22.2	Jul.
8月	106.6	2.5	100.4	37.3	106.5	4.2	98.5	23.0	Aug.
9月	100.1	▲ 6.1	115.9	21.6	96.1	▲ 9.8	116.9	11.9	Sep.
10月	108.2	8.1	108.5	23.6	107.2	11.6	102.1	13.7	Oct.
11月	106.3	▲ 1.8	107.8	22.8	112.8	5.2	106.0	19.8	Nov.
12月	108.1	1.7	112.1	13.2	113.2	0.4	113.1	13.0	Dec.
平成23 年 1月	108.1	0.0	97.5	12.7	101.8	▲ 10.1	90.9	5.7	Jan. 2011

	生産者在庫 Inventory				生産者在庫率 Inventory Ratio				
	季節調整済指数 Seasonal Adjustment Index		原指数 Original Index		季節調整済指数 Seasonal Adjustment Index		原指数 Original Index		
	前月(期)比 %Change From Previous Month(Quarter)		前年 (同月期)比 %Change From Previous Year		前月(期)比 %Change From Previous Month(Quarter)		前年 (同月期)比 %Change From Previous Year		
平成 20 年			119.7	▲ 13.5			100.8	▲ 10.0	C.Y. 2008
21 年			108.1	▲ 9.7			150.7	49.5	2009
22 年			103.3	▲ 4.4			101.1	▲ 32.9	2010
平成 19 年度			134.8	12.6			111.3	11.1	F.Y. 2007
20 年度			116.3	▲ 13.7			111.8	0.4	2008
21 年度			105.1	▲ 9.6			142.3	27.3	2009
平成21 年 IV期	99.1	▲ 2.4	108.1	▲ 9.7	128.6	▲ 19.9	131.5	15.5	Q4 2009
平成22 年 I 期	97.6	▲ 1.5	105.1	▲ 9.6	107.1	▲ 16.7	106.8	▲ 24.0	Q1 2010
II 期	99.2	1.6	95.1	▲ 11.1	102.2	▲ 4.6	103.1	▲ 40.8	Q2
III 期	104.5	5.3	103.8	3.0	101.0	▲ 1.2	98.2	▲ 37.3	Q3
IV 期	94.7	▲ 9.4	103.3	▲ 4.4	94.3	▲ 6.6	96.4	▲ 26.7	Q4
平成21 年 11月	97.4	▲ 6.7	96.2	▲ 13.4	126.4	▲ 9.3	130.2	16.6	Nov. 2009
12月	99.1	1.7	108.1	▲ 9.7	120.2	▲ 4.9	123.7	▲ 3.3	Dec.
平成22 年 1月	94.3	▲ 4.8	102.8	▲ 15.3	112.3	▲ 6.6	129.0	▲ 18.3	Jan. 2010
2月	95.7	1.5	102.0	▲ 14.4	111.0	▲ 1.2	110.2	▲ 22.7	Feb.
3月	97.6	2.0	105.1	▲ 9.6	98.0	▲ 11.7	81.3	▲ 32.9	Mar.
4月	100.6	3.1	93.1	▲ 8.5	96.1	▲ 1.9	100.7	▲ 43.2	Apr.
5月	104.8	4.2	99.0	▲ 4.5	110.3	14.8	117.5	▲ 38.1	May
6月	99.2	▲ 5.3	95.1	▲ 11.1	100.1	▲ 9.2	91.2	▲ 41.5	Jun.
7月	98.9	▲ 0.3	95.3	▲ 13.1	99.5	▲ 0.6	99.7	▲ 41.8	Jul.
8月	106.5	7.7	101.6	▲ 1.0	98.7	▲ 0.8	104.9	▲ 36.6	Aug.
9月	104.5	▲ 1.9	103.8	3.0	104.7	6.1	89.9	▲ 32.5	Sep.
10月	109.6	4.9	103.6	5.0	103.0	▲ 1.6	104.0	▲ 26.1	Oct.
11月	103.8	▲ 5.3	102.5	6.5	93.6	▲ 9.1	96.4	▲ 26.0	Nov.
12月	94.7	▲ 8.8	103.3	▲ 4.4	86.4	▲ 7.7	88.9	▲ 28.1	Dec.
平成23 年 1月	97.2	2.6	105.9	3.0	98.5	14.0	113.2	▲ 12.2	Jan. 2011

< 11. 窯業・土石製品工業 ; Ceramics, stone and clay products >

平成17年 =100  
index.2005= 100

	生産 Production				生産者出荷 Shipments				
	季節調整済指数 Seasonal Adjustment Index		原指数 Original Index		季節調整済指数 Seasonal Adjustment Index		原指数 Original Index		
	前月(期)比 %Change From Previous Month(Quarter)		前年 (同月期)比 %Change From Previous Year		前月(期)比 %Change From Previous Month(Quarter)		前年 (同月期)比 %Change From Previous Year		
平成 20 年			97.2	▲ 4.7			95.9	▲ 4.8	C.Y. 2008
21 年			76.8	▲ 21.0			77.6	▲ 19.1	2009
22 年			85.2	10.9			84.2	8.5	2010
平成 19 年度			101.1	▲ 0.3			99.9	▲ 1.5	F.Y. 2007
20 年度			90.3	▲ 10.7			89.4	▲ 10.5	2008
21 年度			80.0	▲ 11.4			80.2	▲ 10.3	2009
平成21 年 IV期	81.2	4.2	86.4	▲ 9.8	80.8	2.9	85.6	▲ 8.7	Q4 2009
平成22 年 I 期	86.4	6.4	82.2	18.4	85.8	6.2	83.5	14.4	Q1 2010
II 期	85.1	▲ 1.5	82.6	13.2	84.2	▲ 1.9	80.4	10.1	Q2
III 期	84.9	▲ 0.2	86.0	9.4	83.7	▲ 0.6	84.2	7.1	Q3
IV 期	84.7	▲ 0.2	90.1	4.3	83.5	▲ 0.2	88.6	3.5	Q4
平成21 年 11月	81.3	1.9	86.4	▲ 10.2	80.8	1.8	85.0	▲ 8.1	Nov. 2009
12月	82.6	1.6	85.5	2.0	82.1	1.6	86.9	1.8	Dec.
平成22 年 1月	86.5	4.7	78.4	12.2	87.5	6.6	79.9	9.8	Jan. 2010
2月	86.7	0.2	81.6	20.5	86.0	▲ 1.7	83.3	15.9	Feb.
3月	86.1	▲ 0.7	86.5	22.7	83.8	▲ 2.6	87.4	17.5	Mar.
4月	84.7	▲ 1.6	82.1	13.6	84.6	1.0	80.8	11.3	Apr.
5月	85.1	0.5	78.2	13.8	84.8	0.2	75.9	10.5	May
6月	85.5	0.5	87.6	12.5	83.3	▲ 1.8	84.4	8.8	Jun.
7月	85.2	▲ 0.4	88.0	9.6	84.1	1.0	85.5	6.5	Jul.
8月	85.7	0.6	81.8	10.8	84.4	0.4	80.8	9.3	Aug.
9月	83.8	▲ 2.2	88.1	7.7	82.7	▲ 2.0	86.4	5.8	Sep.
10月	82.4	▲ 1.7	89.3	2.4	82.7	0.0	87.2	2.6	Oct.
11月	85.4	3.6	91.5	5.9	84.4	2.1	90.2	6.1	Nov.
12月	86.4	1.2	89.4	4.6	83.4	▲ 1.2	88.3	1.6	Dec.
平成23 年 1月	91.4	5.8	83.7	6.8	87.3	4.7	80.9	1.3	Jan. 2011

	生産者在庫 Inventory				生産者在庫率 Inventory Ratio				
	季節調整済指数 Seasonal Adjustment Index		原指数 Original Index		季節調整済指数 Seasonal Adjustment Index		原指数 Original Index		
	前月(期)比 %Change From Previous Month(Quarter)		前年 (同月期)比 %Change From Previous Year		前月(期)比 %Change From Previous Month(Quarter)		前年 (同月期)比 %Change From Previous Year		
平成 20 年			109.0	6.0			117.1	11.0	C.Y. 2008
21 年			93.0	▲ 14.7			135.4	15.6	2009
22 年			88.7	▲ 4.6			119.1	▲ 12.0	2010
平成 19 年度			99.1	4.0			107.5	7.7	F.Y. 2007
20 年度			100.8	1.7			127.0	18.1	2008
21 年度			88.2	▲ 12.5			128.7	1.3	2009
平成21 年 IV期	91.6	▲ 2.4	93.0	▲ 14.7	127.6	▲ 2.1	119.6	▲ 1.6	Q4 2009
平成22 年 I 期	90.7	▲ 1.0	88.2	▲ 12.5	119.6	▲ 6.3	116.8	▲ 18.6	Q1 2010
II 期	88.3	▲ 2.6	88.1	▲ 9.1	120.0	0.3	127.0	▲ 12.1	Q2
III 期	88.2	▲ 0.1	88.6	▲ 6.0	119.2	▲ 0.7	122.5	▲ 8.7	Q3
IV 期	87.4	▲ 0.9	88.7	▲ 4.6	117.7	▲ 1.3	110.3	▲ 7.8	Q4
平成21 年 11月	92.8	▲ 0.1	94.7	▲ 14.4	129.0	▲ 0.2	120.3	▲ 1.7	Nov. 2009
12月	91.6	▲ 1.3	93.0	▲ 14.7	124.6	▲ 3.4	115.7	▲ 9.5	Dec.
平成22 年 1月	91.3	▲ 0.3	91.6	▲ 14.3	119.4	▲ 4.2	123.6	▲ 15.6	Jan. 2010
2月	90.6	▲ 0.8	89.7	▲ 13.9	119.1	▲ 0.3	116.3	▲ 21.0	Feb.
3月	90.7	0.1	88.2	▲ 12.5	120.4	1.1	110.4	▲ 19.4	Mar.
4月	88.3	▲ 2.6	86.6	▲ 12.4	118.3	▲ 1.7	124.0	▲ 13.8	Apr.
5月	88.1	▲ 0.2	87.3	▲ 10.9	123.5	4.4	136.4	▲ 11.7	May
6月	88.3	0.2	88.1	▲ 9.1	118.2	▲ 4.3	120.5	▲ 10.9	Jun.
7月	87.9	▲ 0.5	88.2	▲ 7.8	118.7	0.4	121.1	▲ 8.0	Jul.
8月	88.0	0.1	88.5	▲ 7.2	117.7	▲ 0.8	129.1	▲ 11.0	Aug.
9月	88.2	0.2	88.6	▲ 6.0	121.1	2.9	117.2	▲ 6.6	Sep.
10月	87.1	▲ 1.2	88.7	▲ 6.2	120.3	▲ 0.7	114.3	▲ 7.0	Oct.
11月	86.8	▲ 0.3	88.6	▲ 6.4	114.9	▲ 4.5	107.2	▲ 10.9	Nov.
12月	87.4	0.7	88.7	▲ 4.6	117.9	2.6	109.5	▲ 5.4	Dec.
平成23 年 1月	90.3	3.3	90.6	▲ 1.1	116.8	▲ 0.9	120.9	▲ 2.2	Jan. 2011

< 12. 化学工業(除. 医薬品) ; Chemicals (excl. Drugs) >

平成17年 =100  
index.2005= 100

	生産 Production				生産者出荷 Shipments				
	季節調整済指数 Seasonal Adjustment Index		原指数 Original Index		季節調整済指数 Seasonal Adjustment Index		原指数 Original Index		
	前月(期)比 %Change From Previous Month(Quarter)		前年 (同月期)比 %Change From Previous Year		前月(期)比 %Change From Previous Month(Quarter)		前年 (同月期)比 %Change From Previous Year		
平成 20 年			94.9	▲ 6.6			94.6	▲ 7.3	C.Y. 2008
21 年			85.3	▲ 10.1			86.0	▲ 9.1	2009
22 年			93.0	9.0			92.3	7.3	2010
平成 19 年度			100.8	0.4			101.7	1.1	F.Y. 2007
20 年度			88.6	▲ 12.1			88.4	▲ 13.1	2008
21 年度			89.7	1.2			90.1	1.9	2009
平成21 年 IV期	91.3	3.2	94.6	6.1	91.6	2.1	94.0	8.0	Q4 2009
平成22 年 I 期	94.8	3.8	90.8	23.9	95.2	3.9	91.3	22.4	Q1 2010
II 期	92.0	▲ 3.0	89.3	8.5	89.9	▲ 5.6	88.5	5.5	Q2
III 期	92.0	0.0	94.7	4.2	90.9	1.1	92.9	1.8	Q3
IV 期	93.7	1.8	97.1	2.6	93.9	3.3	96.3	2.4	Q4
平成21 年 11月	91.6	2.6	94.6	6.5	91.3	0.8	91.5	8.8	Nov. 2009
12月	92.9	1.4	95.8	13.9	93.0	1.9	96.9	16.6	Dec.
平成22 年 1月	96.3	3.7	93.4	23.2	97.9	5.3	88.9	25.6	Jan. 2010
2月	95.2	▲ 1.1	89.2	25.8	95.0	▲ 3.0	88.3	25.4	Feb.
3月	93.0	▲ 2.3	89.8	22.5	92.7	▲ 2.4	96.8	17.0	Mar.
4月	92.5	▲ 0.5	90.8	11.0	90.2	▲ 2.7	89.8	9.1	Apr.
5月	93.1	0.6	88.1	9.9	91.7	1.7	85.8	6.5	May
6月	90.4	▲ 2.9	88.9	4.6	87.8	▲ 4.3	90.0	1.4	Jun.
7月	92.2	2.0	96.8	5.0	90.0	2.5	93.3	1.4	Jul.
8月	92.9	0.8	94.1	5.4	92.0	2.2	90.8	4.5	Aug.
9月	90.8	▲ 2.3	93.2	2.3	90.6	▲ 1.5	94.5	▲ 0.6	Sep.
10月	92.0	1.3	95.6	2.2	92.6	2.2	94.3	0.9	Oct.
11月	93.2	1.3	97.0	2.5	95.2	2.8	96.7	5.7	Nov.
12月	95.8	2.8	98.8	3.1	93.9	▲ 1.4	97.8	0.9	Dec.
平成23 年 1月	95.3	▲ 0.5	93.4	0.0	95.2	1.4	87.6	▲ 1.5	Jan. 2011

	生産者在庫 Inventory				生産者在庫率 Inventory Ratio				
	季節調整済指数 Seasonal Adjustment Index		原指数 Original Index		季節調整済指数 Seasonal Adjustment Index		原指数 Original Index		
	前月(期)比 %Change From Previous Month(Quarter)		前年 (同月期)比 %Change From Previous Year		前月(期)比 %Change From Previous Month(Quarter)		前年 (同月期)比 %Change From Previous Year		
平成 20 年			109.5	10.5			111.0	12.9	C.Y. 2008
21 年			92.6	▲ 15.4			119.7	7.8	2009
22 年			93.3	0.8			100.7	▲ 15.9	2010
平成 19 年度			102.1	▲ 0.5			98.9	1.0	F.Y. 2007
20 年度			101.4	▲ 0.7			123.5	24.9	2008
21 年度			91.4	▲ 9.9			107.1	▲ 13.3	2009
平成21 年 IV期	92.6	▲ 1.9	92.6	▲ 15.4	101.4	▲ 8.1	99.0	▲ 22.8	Q4 2009
平成22 年 I 期	90.3	▲ 2.5	91.4	▲ 9.9	96.1	▲ 5.2	105.0	▲ 32.4	Q1 2010
II 期	95.2	5.4	91.6	▲ 2.4	103.3	7.5	102.2	▲ 15.2	Q2
III 期	95.0	▲ 0.2	92.4	0.7	105.0	1.6	98.6	▲ 5.0	Q3
IV 期	93.3	▲ 1.8	93.3	0.8	99.2	▲ 5.5	96.8	▲ 2.2	Q4
平成21 年 11月	93.5	0.5	93.9	▲ 13.9	103.8	0.9	103.7	▲ 22.4	Nov. 2009
12月	92.6	▲ 1.0	92.6	▲ 15.4	97.5	▲ 6.1	96.3	▲ 30.5	Dec.
平成22 年 1月	92.0	▲ 0.6	97.4	▲ 14.0	95.4	▲ 2.2	112.3	▲ 33.8	Jan. 2010
2月	93.2	1.3	99.6	▲ 11.2	98.2	2.9	111.6	▲ 34.0	Feb.
3月	90.3	▲ 3.1	91.4	▲ 9.9	94.7	▲ 3.6	91.2	▲ 28.2	Mar.
4月	91.3	1.1	90.4	▲ 8.2	96.5	1.9	96.3	▲ 21.2	Apr.
5月	93.9	2.8	93.7	▲ 4.2	105.2	9.0	110.1	▲ 14.9	May
6月	95.2	1.4	91.6	▲ 2.4	108.1	2.8	100.2	▲ 8.7	Jun.
7月	95.4	0.2	92.3	▲ 1.7	106.8	▲ 1.2	97.4	▲ 4.7	Jul.
8月	95.4	0.0	94.6	▲ 1.4	102.8	▲ 3.7	103.5	▲ 8.6	Aug.
9月	95.0	▲ 0.4	92.4	0.7	105.3	2.4	94.9	▲ 1.0	Sep.
10月	96.3	1.4	94.2	3.6	105.5	0.2	99.4	2.5	Oct.
11月	92.4	▲ 4.0	92.8	▲ 1.2	95.3	▲ 9.7	95.2	▲ 8.2	Nov.
12月	93.3	1.0	93.3	0.8	96.9	1.7	95.7	▲ 0.6	Dec.
平成23 年 1月	93.6	0.3	99.1	1.7	98.6	1.8	116.1	3.4	Jan. 2011

< 13. 石油・石炭製品工業 ; Petroleum and coal products >

	生産 Production				生産者出荷 Shipments				
	季節調整済指数 Seasonal Adjustment Index		原指数 Original Index		季節調整済指数 Seasonal Adjustment Index		原指数 Original Index		
	前月(期)比 %Change From Previous Month(Quarter)		前年 (同月期)比 %Change From Previous Year		前月(期)比 %Change From Previous Month(Quarter)		前年 (同月期)比 %Change From Previous Year		
平成 20 年			96.0	▲ 1.6			94.9	▲ 2.0	C.Y. 2008
21 年			90.2	▲ 6.0			89.5	▲ 5.7	2009
22 年			91.3	1.2			89.4	▲ 0.1	2010
平成 19 年度			98.1	1.1			96.9	0.0	F.Y. 2007
20 年度			94.2	▲ 4.0			93.0	▲ 4.0	2008
21 年度			90.3	▲ 4.1			89.6	▲ 3.7	2009
平成21 年 IV期	90.3	1.0	92.9	▲ 2.7	89.4	▲ 0.3	92.2	▲ 2.7	Q4 2009
平成22 年 I 期	92.4	2.3	95.1	0.7	90.0	0.7	93.0	0.4	Q1 2010
II 期	91.7	▲ 0.8	85.2	2.0	89.0	▲ 1.1	83.2	▲ 1.5	Q2
III 期	91.2	▲ 0.5	91.9	2.3	90.5	1.7	89.9	1.4	Q3
IV 期	90.2	▲ 1.1	92.8	▲ 0.1	88.7	▲ 2.0	91.5	▲ 0.8	Q4
平成21 年 11月	91.2	1.4	91.2	▲ 1.8	88.9	▲ 1.7	88.9	▲ 4.0	Nov. 2009
12月	89.8	▲ 1.5	99.3	▲ 2.6	88.9	0.0	99.0	▲ 3.3	Dec.
平成22 年 1月	93.9	4.6	98.6	3.5	89.7	0.9	94.7	▲ 0.8	Jan. 2010
2月	92.2	▲ 1.8	90.0	▲ 1.4	90.4	0.8	88.2	1.8	Feb.
3月	91.0	▲ 1.3	96.8	0.2	89.8	▲ 0.7	96.0	0.4	Mar.
4月	94.8	4.2	91.7	6.9	91.2	1.6	88.1	2.7	Apr.
5月	92.8	▲ 2.1	85.4	1.9	88.5	▲ 3.0	81.6	▲ 0.5	May
6月	87.5	▲ 5.7	78.5	▲ 3.1	87.2	▲ 1.5	79.8	▲ 6.9	Jun.
7月	89.3	2.1	89.3	2.2	88.0	0.9	87.8	0.6	Jul.
8月	91.7	2.7	96.7	2.2	92.9	5.6	94.4	2.2	Aug.
9月	92.7	1.1	89.6	2.5	90.7	▲ 2.4	87.4	1.3	Sep.
10月	89.7	▲ 3.2	87.7	▲ 0.5	87.2	▲ 3.9	85.6	▲ 3.6	Oct.
11月	91.5	2.0	91.7	0.5	90.2	3.4	90.2	1.5	Nov.
12月	89.5	▲ 2.2	99.0	▲ 0.3	88.7	▲ 1.7	98.7	▲ 0.3	Dec.
平成23 年 1月	92.9	3.8	98.3	▲ 0.3	90.3	1.8	96.4	1.8	Jan. 2011

	生産者在庫 Inventory				生産者在庫率 Inventory Ratio				
	季節調整済指数 Seasonal Adjustment Index		原指数 Original Index		季節調整済指数 Seasonal Adjustment Index		原指数 Original Index		
	前月(期)比 %Change From Previous Month(Quarter)		前年 (同月期)比 %Change From Previous Year		前月(期)比 %Change From Previous Month(Quarter)		前年 (同月期)比 %Change From Previous Year		
平成 20 年			105.0	2.5			113.9	10.0	C.Y. 2008
21 年			91.2	▲ 13.1			117.8	3.4	2009
22 年			95.9	5.2			112.2	▲ 4.8	2010
平成 19 年度			98.1	3.5			102.2	▲ 4.8	F.Y. 2007
20 年度			106.6	8.7			118.7	16.1	2008
21 年度			88.0	▲ 17.4			114.7	▲ 3.4	2009
平成21 年 IV期	92.3	▲ 2.9	91.2	▲ 13.1	111.4	▲ 1.3	108.7	▲ 11.1	Q4 2009
平成22 年 I 期	90.5	▲ 2.0	88.0	▲ 17.4	110.8	▲ 0.5	100.8	▲ 11.2	Q1 2010
II 期	100.2	10.7	93.1	1.6	118.9	7.3	119.6	▲ 3.9	Q2
III 期	87.4	▲ 12.8	93.9	▲ 8.1	106.5	▲ 10.4	117.4	▲ 5.9	Q3
IV 期	97.1	11.1	95.9	5.2	113.8	6.9	111.0	2.1	Q4
平成21 年 11月	93.5	0.9	98.3	▲ 13.3	113.6	5.1	113.2	▲ 7.4	Nov. 2009
12月	92.3	▲ 1.3	91.2	▲ 13.1	112.4	▲ 1.1	95.3	▲ 7.7	Dec.
平成22 年 1月	95.0	2.9	95.3	▲ 1.9	110.9	▲ 1.3	101.9	▲ 1.8	Jan. 2010
2月	96.4	1.5	93.4	▲ 10.8	113.8	2.6	106.4	▲ 12.9	Feb.
3月	90.5	▲ 6.1	88.0	▲ 17.4	107.7	▲ 5.4	94.1	▲ 17.7	Mar.
4月	98.9	9.3	91.7	▲ 8.6	113.0	4.9	105.0	▲ 14.4	Apr.
5月	103.1	4.2	100.8	▲ 3.4	123.2	9.0	128.9	▲ 5.6	May
6月	100.2	▲ 2.8	93.1	1.6	120.4	▲ 2.3	124.8	9.5	Jun.
7月	98.0	▲ 2.2	94.1	▲ 0.1	118.9	▲ 1.2	119.8	0.1	Jul.
8月	89.3	▲ 8.9	95.9	▲ 4.8	100.8	▲ 15.2	114.5	▲ 7.1	Aug.
9月	87.4	▲ 2.1	93.9	▲ 8.1	99.9	▲ 0.9	118.0	▲ 10.3	Sep.
10月	92.9	6.3	99.2	0.2	110.6	10.7	120.2	2.3	Oct.
11月	95.6	2.9	100.5	2.2	114.6	3.6	114.2	0.9	Nov.
12月	97.1	1.6	95.9	5.2	116.2	1.4	98.5	3.4	Dec.
平成23 年 1月	94.9	▲ 2.3	95.2	▲ 0.1	107.6	▲ 7.4	98.9	▲ 2.9	Jan. 2011

〈 14. プラスチック製品工業 ; Plastic products 〉

平成17年 =100  
index.2005= 100

	生産 Production				生産者出荷 Shipments				
	季節調整済指数 Seasonal Adjustment Index		原指数 Original Index		季節調整済指数 Seasonal Adjustment Index		原指数 Original Index		
	前月(期)比 %Change From Previous Month(Quarter)		前年 (同月期)比 %Change From Previous Year		前月(期)比 %Change From Previous Month(Quarter)		前年 (同月期)比 %Change From Previous Year		
平成 20 年			97.5	▲ 3.8			98.3	▲ 4.2	C.Y. 2008
21 年			82.1	▲ 15.8			82.1	▲ 16.5	2009
22 年			90.0	9.6			89.9	9.5	2010
平成 19 年度			101.7	0.6			102.9	1.2	F.Y. 2007
20 年度			90.5	▲ 11.0			91.1	▲ 11.5	2008
21 年度			85.9	▲ 5.1			85.8	▲ 5.8	2009
平成21 年 IV期	85.9	1.9	89.0	▲ 2.6	86.1	2.4	89.1	▲ 2.6	Q4 2009
平成22 年 I 期	91.9	7.0	86.2	21.4	92.1	7.0	86.5	20.8	Q1 2010
II 期	90.7	▲ 1.3	90.3	10.0	90.4	▲ 1.8	89.5	10.1	Q2
III 期	89.7	▲ 1.1	92.0	6.7	89.4	▲ 1.1	92.1	6.6	Q3
IV 期	88.4	▲ 1.4	91.5	2.8	88.3	▲ 1.2	91.5	2.7	Q4
平成21 年 11月	86.3	1.6	90.6	▲ 2.1	86.3	1.5	90.1	▲ 1.0	Nov. 2009
12月	86.5	0.2	85.5	5.2	86.9	0.7	87.4	5.0	Dec.
平成22 年 1月	92.5	6.9	81.3	16.6	93.1	7.1	80.6	16.3	Jan. 2010
2月	92.1	▲ 0.4	85.2	23.5	91.7	▲ 1.5	84.3	22.5	Feb.
3月	91.0	▲ 1.2	92.0	23.7	91.5	▲ 0.2	94.6	23.5	Mar.
4月	91.2	0.2	90.8	13.1	92.1	0.7	91.9	14.4	Apr.
5月	91.0	▲ 0.2	85.7	9.0	89.9	▲ 2.4	84.1	9.2	May
6月	89.8	▲ 1.3	94.3	7.8	89.2	▲ 0.8	92.5	6.8	Jun.
7月	89.0	▲ 0.9	94.9	4.2	89.9	0.8	95.3	6.0	Jul.
8月	90.5	1.7	85.8	9.3	90.2	0.3	86.9	9.6	Aug.
9月	89.5	▲ 1.1	95.2	6.8	88.1	▲ 2.3	94.1	4.6	Sep.
10月	86.8	▲ 3.0	92.0	1.3	86.4	▲ 1.9	90.3	0.4	Oct.
11月	88.3	1.7	93.5	3.2	88.5	2.4	93.6	3.9	Nov.
12月	90.0	1.9	88.9	4.0	90.0	1.7	90.5	3.5	Dec.
平成23 年 1月	94.2	4.7	83.7	3.0	95.2	5.8	83.5	3.6	Jan. 2011

	生産者在庫 Inventory				生産者在庫率 Inventory Ratio				
	季節調整済指数 Seasonal Adjustment Index		原指数 Original Index		季節調整済指数 Seasonal Adjustment Index		原指数 Original Index		
	前月(期)比 %Change From Previous Month(Quarter)		前年 (同月期)比 %Change From Previous Year		前月(期)比 %Change From Previous Month(Quarter)		前年 (同月期)比 %Change From Previous Year		
平成 20 年			99.1	▲ 0.2			106.4	4.7	C.Y. 2008
21 年			91.6	▲ 7.6			114.5	7.6	2009
22 年			90.6	▲ 1.1			103.6	▲ 9.5	2010
平成 19 年度			102.1	1.2			101.7	0.4	F.Y. 2007
20 年度			92.7	▲ 9.2			112.8	10.9	2008
21 年度			90.8	▲ 2.0			108.7	▲ 3.6	2009
平成21 年 IV期	91.9	▲ 0.4	91.6	▲ 7.6	108.3	▲ 2.8	103.9	▲ 7.4	Q4 2009
平成22 年 I 期	91.4	▲ 0.5	90.8	▲ 2.0	102.1	▲ 5.7	110.2	▲ 17.2	Q1 2010
II 期	93.0	1.8	93.5	0.2	103.1	1.0	103.1	▲ 9.2	Q2
III 期	92.8	▲ 0.2	91.9	0.5	105.3	2.1	101.2	▲ 5.6	Q3
IV 期	90.9	▲ 2.0	90.6	▲ 1.1	104.3	▲ 0.9	100.1	▲ 3.7	Q4
平成21 年 11月	92.7	0.9	93.9	▲ 8.4	109.1	▲ 0.1	105.1	▲ 8.7	Nov. 2009
12月	91.9	▲ 0.9	91.6	▲ 7.6	106.5	▲ 2.4	104.6	▲ 11.9	Dec.
平成22 年 1月	92.6	0.8	93.4	▲ 5.5	102.4	▲ 3.8	117.8	▲ 17.6	Jan. 2010
2月	93.5	1.0	95.3	▲ 2.4	104.7	2.2	115.9	▲ 16.3	Feb.
3月	91.4	▲ 2.2	90.8	▲ 2.0	99.3	▲ 5.2	96.8	▲ 17.9	Mar.
4月	90.3	▲ 1.2	89.1	▲ 2.3	98.7	▲ 0.6	97.5	▲ 12.4	Apr.
5月	91.9	1.8	90.8	▲ 1.7	105.4	6.8	108.8	▲ 9.6	May
6月	93.0	1.2	93.5	0.2	105.2	▲ 0.2	102.9	▲ 5.7	Jun.
7月	91.5	▲ 1.6	92.8	▲ 1.4	104.1	▲ 1.0	100.2	▲ 5.3	Jul.
8月	92.0	0.5	90.5	▲ 1.4	104.3	0.2	104.6	▲ 8.2	Aug.
9月	92.8	0.9	91.9	0.5	107.4	3.0	98.8	▲ 2.9	Sep.
10月	93.1	0.3	93.4	1.3	110.3	2.7	103.1	1.0	Oct.
11月	92.0	▲ 1.2	93.2	▲ 0.7	102.7	▲ 6.9	99.0	▲ 5.8	Nov.
12月	90.9	▲ 1.2	90.6	▲ 1.1	100.0	▲ 2.6	98.3	▲ 6.0	Dec.
平成23 年 1月	91.5	0.7	92.3	▲ 1.2	95.4	▲ 4.6	109.8	▲ 6.8	Jan. 2011

〈 15. パルプ・紙・紙加工品工業 ; Pulp, paper and paper products 〉

平成17年 =100  
index.2005= 100

	生産 Production				生産者出荷 Shipments				
	季節調整済指数 Seasonal Adjustment Index		原指数 Original Index		季節調整済指数 Seasonal Adjustment Index		原指数 Original Index		
	前月(期)比 %Change From Previous Month(Quarter)		前年 (同月期)比 %Change From Previous Year		前月(期)比 %Change From Previous Month(Quarter)		前年 (同月期)比 %Change From Previous Year		
平成 20 年			99.6	▲ 1.4			99.2	▲ 2.4	C.Y. 2008
21 年			85.8	▲ 13.9			87.4	▲ 11.9	2009
22 年			89.1	3.8			90.4	3.4	2010
平成 19 年度			101.7	1.2			101.9	1.1	F.Y. 2007
20 年度			94.1	▲ 7.5			94.6	▲ 7.2	2008
21 年度			87.7	▲ 6.8			88.9	▲ 6.0	2009
平成21 年 IV期	87.8	2.2	89.8	▲ 4.4	89.5	1.8	92.9	▲ 1.8	Q4 2009
平成22 年 I 期	90.2	2.7	87.0	9.3	91.7	2.5	87.7	7.6	Q1 2010
II 期	89.5	▲ 0.8	89.4	2.8	91.2	▲ 0.5	90.5	4.4	Q2
III 期	88.3	▲ 1.3	89.4	2.9	88.9	▲ 2.5	89.7	1.6	Q3
IV 期	88.7	0.5	90.7	1.0	90.2	1.5	93.6	0.8	Q4
平成21 年 11月	87.3	0.1	87.8	▲ 6.2	89.2	▲ 0.9	91.2	▲ 1.4	Nov. 2009
12月	88.9	1.8	89.5	1.9	89.4	0.2	93.0	2.0	Dec.
平成22 年 1月	88.4	▲ 0.6	83.3	4.0	91.7	2.6	81.0	4.9	Jan. 2010
2月	91.7	3.7	83.8	11.4	92.0	0.3	85.1	7.3	Feb.
3月	90.5	▲ 1.3	93.8	12.5	91.5	▲ 0.5	97.1	10.2	Mar.
4月	91.4	1.0	91.4	3.9	93.7	2.4	94.3	5.8	Apr.
5月	89.6	▲ 2.0	89.3	3.0	89.9	▲ 4.1	85.5	3.5	May
6月	87.6	▲ 2.2	87.6	1.5	90.0	0.1	91.6	3.5	Jun.
7月	89.3	1.9	90.5	4.0	90.6	0.7	92.4	2.2	Jul.
8月	88.1	▲ 1.3	88.3	2.8	88.2	▲ 2.6	85.9	2.5	Aug.
9月	87.6	▲ 0.6	89.4	1.9	88.0	▲ 0.2	90.9	0.2	Sep.
10月	88.5	1.0	93.2	1.1	89.1	1.3	92.5	▲ 2.1	Oct.
11月	88.5	0.0	89.3	1.7	91.1	2.2	94.2	3.3	Nov.
12月	89.0	0.6	89.6	0.1	90.3	▲ 0.9	94.0	1.1	Dec.
平成23 年 1月	90.7	1.9	85.6	2.8	92.1	2.0	82.4	1.7	Jan. 2011

	生産者在庫 Inventory				生産者在庫率 Inventory Ratio				
	季節調整済指数 Seasonal Adjustment Index		原指数 Original Index		季節調整済指数 Seasonal Adjustment Index		原指数 Original Index		
	前月(期)比 %Change From Previous Month(Quarter)		前年 (同月期)比 %Change From Previous Year		前月(期)比 %Change From Previous Month(Quarter)		前年 (同月期)比 %Change From Previous Year		
平成 20 年			103.3	11.1			101.0	5.5	C.Y. 2008
21 年			93.6	▲ 9.4			117.3	16.1	2009
22 年			90.4	▲ 3.4			106.6	▲ 9.1	2010
平成 19 年度			97.8	0.4			95.0	▲ 5.8	F.Y. 2007
20 年度			97.5	▲ 0.3			108.2	13.9	2008
21 年度			91.7	▲ 5.9			112.9	4.3	2009
平成21 年 IV期	96.2	▲ 3.2	93.6	▲ 9.4	110.1	▲ 6.4	107.5	▲ 4.8	Q4 2009
平成22 年 I 期	93.8	▲ 2.5	91.7	▲ 5.9	105.7	▲ 4.0	108.0	▲ 13.8	Q1 2010
II 期	93.0	▲ 0.9	92.8	▲ 9.4	104.0	▲ 1.6	105.1	▲ 12.1	Q2
III 期	94.8	1.9	95.3	▲ 4.7	109.0	4.8	108.1	▲ 7.4	Q3
IV 期	92.9	▲ 2.0	90.4	▲ 3.4	107.7	▲ 1.2	105.1	▲ 2.2	Q4
平成21 年 11月	96.7	▲ 1.0	96.5	▲ 9.0	111.0	▲ 0.5	110.0	▲ 5.2	Nov. 2009
12月	96.2	▲ 0.5	93.6	▲ 9.4	107.8	▲ 2.9	105.1	▲ 11.2	Dec.
平成22 年 1月	93.8	▲ 2.5	96.5	▲ 10.0	106.0	▲ 1.7	117.5	▲ 14.4	Jan. 2010
2月	94.6	0.9	95.3	▲ 7.2	106.2	0.2	112.0	▲ 13.0	Feb.
3月	93.8	▲ 0.8	91.7	▲ 5.9	105.0	▲ 1.1	94.5	▲ 14.1	Mar.
4月	92.1	▲ 1.8	89.8	▲ 8.0	99.5	▲ 5.2	98.2	▲ 12.9	Apr.
5月	94.1	2.2	95.7	▲ 7.6	108.2	8.7	113.6	▲ 10.6	May
6月	93.0	▲ 1.2	92.8	▲ 9.4	104.3	▲ 3.6	103.4	▲ 12.9	Jun.
7月	92.8	▲ 0.2	91.7	▲ 8.1	104.3	0.0	101.7	▲ 10.4	Jul.
8月	94.2	1.5	95.9	▲ 6.7	110.5	5.9	114.8	▲ 7.3	Aug.
9月	94.8	0.6	95.3	▲ 4.7	112.1	1.4	107.8	▲ 4.3	Sep.
10月	96.9	2.2	98.2	▲ 0.8	113.5	1.2	109.3	1.7	Oct.
11月	94.4	▲ 2.6	94.2	▲ 2.4	105.0	▲ 7.5	104.0	▲ 5.5	Nov.
12月	92.9	▲ 1.6	90.4	▲ 3.4	104.6	▲ 0.4	102.0	▲ 2.9	Dec.
平成23 年 1月	92.2	▲ 0.8	94.8	▲ 1.8	103.2	▲ 1.3	114.4	▲ 2.6	Jan. 2011

< 16. 纖維工業 ; Textiles >

平成17年 =100  
index.2005= 100

	生産 Production				生産者出荷 Shipments				
	季節調整済指数 Seasonal Adjustment Index		原指数 Original Index		季節調整済指数 Seasonal Adjustment Index		原指数 Original Index		
	前月(期)比 %Change From Previous Month(Quarter)		前年 (同月期)比 %Change From Previous Year		前月(期)比 %Change From Previous Month(Quarter)		前年 (同月期)比 %Change From Previous Year		
平成 20 年			82.5	▲ 8.9			86.2	▲ 8.8	C.Y. 2008
21 年			67.1	▲ 18.7			73.4	▲ 14.8	2009
22 年			68.4	1.9			75.9	3.4	2010
平成 19 年度			89.3	▲ 5.5			93.2	▲ 3.8	F.Y. 2007
20 年度			77.9	▲ 12.8			82.2	▲ 11.8	2008
21 年度			66.8	▲ 14.2			73.8	▲ 10.2	2009
平成21 年 IV期	66.4	0.3	68.3	▲ 13.3	72.7	0.8	72.8	▲ 9.2	Q4 2009
平成22 年 I 期	67.7	2.0	66.6	▲ 2.2	77.0	5.9	78.7	1.7	Q1 2010
II 期	69.0	1.9	68.7	3.0	77.8	1.0	78.6	5.6	Q2
III 期	69.2	0.3	68.6	4.7	75.8	▲ 2.6	72.7	5.2	Q3
IV 期	67.8	▲ 2.0	69.7	2.0	73.2	▲ 3.4	73.4	0.8	Q4
平成21 年 11月	66.3	▲ 0.6	68.0	▲ 13.3	72.2	▲ 1.5	71.2	▲ 9.5	Nov. 2009
12月	66.1	▲ 0.3	67.0	▲ 11.0	72.5	0.4	71.8	▲ 5.7	Dec.
平成22 年 1月	68.6	3.8	64.3	▲ 6.1	77.4	6.8	71.3	▲ 2.1	Jan. 2010
2月	66.8	▲ 2.6	65.2	▲ 3.4	76.7	▲ 0.9	76.9	1.7	Feb.
3月	67.6	1.2	70.2	2.8	77.0	0.4	88.0	4.9	Mar.
4月	69.2	2.4	71.0	2.5	77.9	1.2	84.5	3.4	Apr.
5月	68.5	▲ 1.0	66.1	3.0	77.2	▲ 0.9	75.6	6.0	May
6月	69.4	1.3	69.1	3.8	78.2	1.3	75.7	8.0	Jun.
7月	69.6	0.3	69.4	3.7	77.1	▲ 1.4	72.3	6.5	Jul.
8月	69.7	0.1	66.7	6.2	78.9	2.3	72.1	10.8	Aug.
9月	68.4	▲ 1.9	69.7	4.5	71.5	▲ 9.4	73.8	▲ 0.8	Sep.
10月	67.2	▲ 1.8	69.8	0.0	72.5	1.4	73.9	▲ 2.1	Oct.
11月	67.8	0.9	70.0	2.9	73.0	0.7	72.8	2.2	Nov.
12月	68.3	0.7	69.3	3.4	74.1	1.5	73.4	2.2	Dec.
平成23 年 1月	70.1	2.6	66.2	3.0	76.9	3.8	71.5	0.3	Jan. 2011

	生産者在庫 Inventory				生産者在庫率 Inventory Ratio				
	季節調整済指数 Seasonal Adjustment Index		原指数 Original Index		季節調整済指数 Seasonal Adjustment Index		原指数 Original Index		
	前月(期)比 %Change From Previous Month(Quarter)		前年 (同月期)比 %Change From Previous Year		前月(期)比 %Change From Previous Month(Quarter)		前年 (同月期)比 %Change From Previous Year		
平成 20 年			97.7	3.2			110.1	11.2	C.Y. 2008
21 年			84.8	▲ 13.2			125.9	14.4	2009
22 年			78.1	▲ 7.9			103.8	▲ 17.6	2010
平成 19 年度			89.3	▲ 0.9			100.0	2.4	F.Y. 2007
20 年度			88.0	▲ 1.5			117.2	17.2	2008
21 年度			75.5	▲ 14.2			120.5	2.8	2009
平成21 年 IV期	81.5	▲ 2.7	84.8	▲ 13.2	119.8	▲ 5.3	124.5	▲ 1.0	Q4 2009
平成22 年 I 期	77.4	▲ 5.0	75.5	▲ 14.2	107.3	▲ 10.4	107.2	▲ 16.7	Q1 2010
II 期	74.6	▲ 3.6	71.8	▲ 14.3	100.2	▲ 6.6	93.1	▲ 22.1	Q2
III 期	75.1	0.7	75.3	▲ 10.5	101.2	1.0	104.4	▲ 20.2	Q3
IV 期	75.1	0.0	78.1	▲ 7.9	106.5	5.2	110.6	▲ 11.2	Q4
平成21 年 11月	82.2	▲ 0.5	84.5	▲ 11.6	121.8	0.5	128.6	0.3	Nov. 2009
12月	81.5	▲ 0.9	84.8	▲ 13.2	116.4	▲ 4.4	126.2	▲ 6.4	Dec.
平成22 年 1月	81.1	▲ 0.5	85.3	▲ 13.0	111.3	▲ 4.4	122.6	▲ 11.4	Jan. 2010
2月	79.6	▲ 1.8	81.8	▲ 13.5	109.0	▲ 2.1	109.8	▲ 16.7	Feb.
3月	77.4	▲ 2.8	75.5	▲ 14.2	101.6	▲ 6.8	89.3	▲ 23.0	Mar.
4月	76.0	▲ 1.8	73.0	▲ 14.0	100.8	▲ 0.8	89.0	▲ 21.0	Apr.
5月	75.8	▲ 0.3	72.4	▲ 13.9	102.2	1.4	95.4	▲ 21.5	May
6月	74.6	▲ 1.6	71.8	▲ 14.3	97.5	▲ 4.6	95.0	▲ 23.6	Jun.
7月	74.4	▲ 0.3	73.1	▲ 13.3	99.5	2.1	102.6	▲ 21.8	Jul.
8月	74.4	0.0	74.9	▲ 12.2	96.2	▲ 3.3	105.7	▲ 25.3	Aug.
9月	75.1	0.9	75.3	▲ 10.5	108.0	12.3	104.8	▲ 12.7	Sep.
10月	75.2	0.1	75.7	▲ 9.0	109.7	1.6	107.4	▲ 9.5	Oct.
11月	75.0	▲ 0.3	77.1	▲ 8.8	106.8	▲ 2.6	112.7	▲ 12.4	Nov.
12月	75.1	0.1	78.1	▲ 7.9	102.9	▲ 3.7	111.6	▲ 11.6	Dec.
平成23 年 1月	75.1	0.0	79.0	▲ 7.4	102.4	▲ 0.5	112.8	▲ 8.0	Jan. 2011

〈 17. その他工業 ; Other manufacturing 〉

	生産 Production				生産者出荷 Shipments				
	季節調整済指数 Seasonal Adjustment Index		原指数 Original Index		季節調整済指数 Seasonal Adjustment Index		原指数 Original Index		
	前月(期)比 %Change From Previous Month(Quarter)		前年 (同月期)比 %Change From Previous Year		前月(期)比 %Change From Previous Month(Quarter)		前年 (同月期)比 %Change From Previous Year		
平成 20 年			103.0	▲ 3.3			99.5	▲ 5.6	C.Y. 2008
21 年			80.8	▲ 21.6			78.8	▲ 20.8	2009
22 年			86.8	7.4			85.3	8.2	2010
平成 19 年度			106.1	0.4			104.4	0.0	F.Y. 2007
20 年度			96.2	▲ 9.3			92.9	▲ 11.0	2008
21 年度			83.0	▲ 13.7			80.9	▲ 12.9	2009
平成21 年 IV期	80.9	▲ 1.6	86.0	▲ 16.1	80.3	0.5	84.3	▲ 13.1	Q4 2009
平成22 年 I 期	89.0	10.0	86.8	11.0	86.7	8.0	85.2	10.8	Q1 2010
II 期	89.6	0.7	85.7	11.3	86.9	0.2	83.5	12.4	Q2
III 期	86.1	▲ 3.9	86.1	5.0	84.5	▲ 2.8	84.7	6.0	Q3
IV 期	83.1	▲ 3.5	88.4	2.8	83.5	▲ 1.2	87.7	4.0	Q4
平成21 年 11月	80.6	2.8	85.9	▲ 14.6	80.5	3.2	83.9	▲ 10.7	Nov. 2009
12月	83.7	3.8	85.1	▲ 7.3	82.4	2.4	84.4	▲ 5.3	Dec.
平成22 年 1月	90.4	8.0	79.4	4.3	87.6	6.3	76.2	4.7	Jan. 2010
2月	87.8	▲ 2.9	85.4	11.3	85.1	▲ 2.9	82.4	9.7	Feb.
3月	88.9	1.3	95.6	17.0	87.3	2.6	97.0	17.3	Mar.
4月	89.6	0.8	87.4	12.8	86.5	▲ 0.9	85.2	13.9	Apr.
5月	90.3	0.8	81.1	12.2	87.4	1.0	78.5	13.3	May
6月	89.0	▲ 1.4	88.7	9.1	86.7	▲ 0.8	86.9	10.4	Jun.
7月	88.2	▲ 0.9	89.1	6.3	86.8	0.1	87.8	8.1	Jul.
8月	87.1	▲ 1.2	80.3	5.0	84.7	▲ 2.4	78.7	6.2	Aug.
9月	82.9	▲ 4.8	88.9	3.7	82.1	▲ 3.1	87.7	4.0	Sep.
10月	80.1	▲ 3.4	88.1	1.1	81.6	▲ 0.6	87.2	3.2	Oct.
11月	83.4	4.1	89.8	4.5	84.5	3.6	89.4	6.6	Nov.
12月	85.9	3.0	87.3	2.6	84.5	0.0	86.5	2.5	Dec.
平成23 年 1月	89.9	4.7	79.7	0.4	88.2	4.4	77.6	1.8	Jan. 2011

	生産者在庫 Inventory				生産者在庫率 Inventory Ratio				
	季節調整済指数 Seasonal Adjustment Index		原指数 Original Index		季節調整済指数 Seasonal Adjustment Index		原指数 Original Index		
	前月(期)比 %Change From Previous Month(Quarter)		前年 (同月期)比 %Change From Previous Year		前月(期)比 %Change From Previous Month(Quarter)		前年 (同月期)比 %Change From Previous Year		
平成 20 年			101.7	▲ 1.9			111.8	6.8	C.Y. 2008
21 年			88.7	▲ 12.8			134.4	20.2	2009
22 年			86.4	▲ 2.6			121.3	▲ 9.7	2010
平成 19 年度			101.5	1.9			107.1	8.4	F.Y. 2007
20 年度			95.3	▲ 6.1			121.1	13.1	2008
21 年度			86.2	▲ 9.5			128.6	6.2	2009
平成21 年 IV期	87.8	▲ 3.0	88.7	▲ 12.8	127.5	▲ 1.8	123.7	3.5	Q4 2009
平成22 年 I 期	87.1	▲ 0.8	86.2	▲ 9.5	118.2	▲ 7.3	123.1	▲ 16.0	Q1 2010
II 期	89.5	2.8	88.6	▲ 4.1	122.8	3.9	123.9	▲ 11.6	Q2
III 期	88.6	▲ 1.0	88.0	▲ 2.1	123.8	0.8	121.2	▲ 4.8	Q3
IV 期	85.5	▲ 3.5	86.4	▲ 2.6	120.3	▲ 2.8	116.8	▲ 5.6	Q4
平成21 年 11月	89.2	▲ 0.9	90.5	▲ 12.1	129.1	▲ 0.9	127.2	2.3	Nov. 2009
12月	87.8	▲ 1.6	88.7	▲ 12.8	123.1	▲ 4.6	121.2	▲ 4.1	Dec.
平成22 年 1月	88.1	0.3	90.0	▲ 12.0	120.9	▲ 1.8	136.5	▲ 11.2	Jan. 2010
2月	88.8	0.8	91.6	▲ 9.9	121.3	0.3	128.5	▲ 15.6	Feb.
3月	87.1	▲ 1.9	86.2	▲ 9.5	112.5	▲ 7.3	104.4	▲ 21.8	Mar.
4月	89.0	2.2	87.0	▲ 6.2	119.5	6.2	116.7	▲ 14.8	Apr.
5月	89.6	0.7	88.0	▲ 4.6	125.3	4.9	132.4	▲ 12.0	May
6月	89.5	▲ 0.1	88.6	▲ 4.1	123.6	▲ 1.4	122.6	▲ 7.9	Jun.
7月	88.8	▲ 0.8	88.8	▲ 3.7	122.0	▲ 1.3	119.0	▲ 5.5	Jul.
8月	89.7	1.0	88.5	▲ 2.5	124.0	1.6	128.2	▲ 5.2	Aug.
9月	88.6	▲ 1.2	88.0	▲ 2.1	125.4	1.1	116.5	▲ 3.6	Sep.
10月	86.6	▲ 2.3	87.1	▲ 3.8	123.3	▲ 1.7	116.2	▲ 5.4	Oct.
11月	86.1	▲ 0.6	87.3	▲ 3.5	116.3	▲ 5.7	114.6	▲ 9.9	Nov.
12月	85.5	▲ 0.7	86.4	▲ 2.6	121.3	4.3	119.5	▲ 1.4	Dec.
平成23 年 1月	86.7	1.4	88.6	▲ 1.6	122.1	0.7	137.8	1.0	Jan. 2011



〈 18. 資本財 ; Capital goods 〉

平成17年 =100  
index.2005= 100

	生産 Production				生産者出荷 Shipments				
	季節調整済指数 Seasonal Adjustment Index		原指数 Original Index		季節調整済指数 Seasonal Adjustment Index		原指数 Original Index		
	前月(期)比 %Change From Previous Month(Quarter)		前年 (同月期)比 %Change From Previous Year		前月(期)比 %Change From Previous Month(Quarter)		前年 (同月期)比 %Change From Previous Year		
平成 20 年			99.9	▲ 6.8			103.1	▲ 5.5	C.Y. 2008
21 年			66.0	▲ 33.9			69.2	▲ 32.9	2009
22 年			82.0	24.2			85.1	23.0	2010
平成 19 年度			107.4	1.9			110.2	3.2	F.Y. 2007
20 年度			89.3	▲ 16.9			92.1	▲ 16.4	2008
21 年度			68.5	▲ 23.3			72.2	▲ 21.6	2009
平成21 年 IV期	68.9	7.2	69.7	▲ 20.0	71.0	4.9	72.4	▲ 19.2	Q4 2009
平成22 年 I 期	77.8	12.9	81.7	14.1	83.2	17.2	88.4	15.6	Q1 2010
II 期	82.6	6.2	75.8	32.7	87.3	4.9	78.2	34.1	Q2
III 期	84.1	1.8	85.8	31.2	85.9	▲ 1.6	88.6	27.1	Q3
IV 期	83.7	▲ 0.5	84.7	21.5	83.4	▲ 2.9	85.1	17.5	Q4
平成21 年 11月	69.0	3.6	68.9	▲ 18.0	70.3	▲ 0.7	70.4	▲ 19.1	Nov. 2009
12月	71.1	3.0	75.2	▲ 10.5	72.0	2.4	76.1	▲ 13.5	Dec.
平成22 年 1月	74.5	4.8	66.7	0.2	79.1	9.9	71.5	3.9	Jan. 2010
2月	78.3	5.1	76.5	17.7	84.8	7.2	80.6	17.8	Feb.
3月	80.7	3.1	102.0	22.6	85.8	1.2	113.1	22.4	Mar.
4月	83.9	4.0	73.8	37.7	90.4	5.4	76.2	35.3	Apr.
5月	80.2	▲ 4.4	68.5	27.6	81.8	▲ 9.5	68.5	32.2	May
6月	83.8	4.5	85.2	32.9	89.8	9.8	89.8	34.4	Jun.
7月	84.4	0.7	82.6	32.6	88.1	▲ 1.9	85.9	29.0	Jul.
8月	85.2	0.9	78.2	35.3	83.0	▲ 5.8	75.2	27.0	Aug.
9月	82.8	▲ 2.8	96.7	27.2	86.5	4.2	104.7	25.7	Sep.
10月	83.5	0.8	80.5	23.7	81.3	▲ 6.0	80.6	13.8	Oct.
11月	83.5	0.0	84.6	22.8	83.3	2.5	84.1	19.5	Nov.
12月	84.0	0.6	88.9	18.2	85.7	2.9	90.6	19.1	Dec.
平成23 年 1月	86.5	3.0	78.7	18.0	87.0	1.5	79.3	10.9	Jan. 2011

	生産者在庫 Inventory				生産者在庫率 Inventory Ratio				
	季節調整済指数 Seasonal Adjustment Index		原指数 Original Index		季節調整済指数 Seasonal Adjustment Index		原指数 Original Index		
	前月(期)比 %Change From Previous Month(Quarter)		前年 (同月期)比 %Change From Previous Year		前月(期)比 %Change From Previous Month(Quarter)		前年 (同月期)比 %Change From Previous Year		
平成 20 年			116.4	▲ 1.3			114.4	12.2	C.Y. 2008
21 年			90.5	▲ 22.3			193.8	69.4	2009
22 年			82.4	▲ 9.0			112.1	▲ 42.2	2010
平成 19 年度			108.0	6.3			102.8	3.6	F.Y. 2007
20 年度			100.2	▲ 7.2			137.4	33.7	2008
21 年度			77.1	▲ 23.1			175.7	27.9	2009
平成21 年 IV期	89.1	▲ 5.0	90.5	▲ 22.3	165.7	▲ 12.5	163.7	18.0	Q4 2009
平成22 年 I 期	83.6	▲ 6.2	77.1	▲ 23.1	119.2	▲ 28.1	121.8	▲ 37.3	Q1 2010
II 期	83.2	▲ 0.5	82.9	▲ 17.3	110.0	▲ 7.7	116.7	▲ 50.7	Q2
III 期	82.0	▲ 1.4	77.1	▲ 12.6	107.0	▲ 2.7	101.1	▲ 43.9	Q3
IV 期	81.1	▲ 1.1	82.4	▲ 9.0	110.3	3.1	108.7	▲ 33.6	Q4
平成21 年 11月	89.5	▲ 3.1	93.1	▲ 23.7	160.0	▲ 16.0	157.7	10.6	Nov. 2009
12月	89.1	▲ 0.4	90.5	▲ 22.3	146.7	▲ 8.3	140.8	▲ 3.7	Dec.
平成22 年 1月	87.7	▲ 1.6	93.8	▲ 22.7	132.4	▲ 9.7	157.2	▲ 27.8	Jan. 2010
2月	87.2	▲ 0.6	94.3	▲ 21.0	121.6	▲ 8.2	131.3	▲ 39.5	Feb.
3月	83.6	▲ 4.1	77.1	▲ 23.1	103.5	▲ 14.9	76.8	▲ 48.2	Mar.
4月	84.1	0.6	78.3	▲ 19.6	111.5	7.7	116.8	▲ 49.1	Apr.
5月	83.7	▲ 0.5	81.9	▲ 19.5	112.8	1.2	127.9	▲ 53.0	May
6月	83.2	▲ 0.6	82.9	▲ 17.3	105.8	▲ 6.2	105.4	▲ 49.6	Jun.
7月	80.7	▲ 3.0	83.2	▲ 19.4	103.6	▲ 2.1	105.5	▲ 49.2	Jul.
8月	84.5	4.7	83.6	▲ 14.4	109.0	5.2	112.1	▲ 43.0	Aug.
9月	82.0	▲ 3.0	77.1	▲ 12.6	108.5	▲ 0.5	85.7	▲ 37.3	Sep.
10月	82.5	0.6	82.9	▲ 10.7	112.7	3.9	113.9	▲ 40.9	Oct.
11月	83.4	1.1	86.8	▲ 6.8	111.1	▲ 1.4	109.5	▲ 30.6	Nov.
12月	81.1	▲ 2.8	82.4	▲ 9.0	107.1	▲ 3.6	102.8	▲ 27.0	Dec.
平成23 年 1月	89.3	10.1	95.5	1.8	112.1	4.7	133.1	▲ 15.3	Jan. 2011

< 19. 資本財(除. 輸送機械) ; Capital goods (excl.Transport equipment) >

平成17年 =100  
index.2005= 100

	生産 Production				生産者出荷 Shipments				
	季節調整済指数 Seasonal Adjustment Index		原指数 Original Index		季節調整済指数 Seasonal Adjustment Index		原指数 Original Index		
	前月(期)比 %Change From Previous Month(Quarter)		前年 (同月期)比 %Change From Previous Year		前月(期)比 %Change From Previous Month(Quarter)		前年 (同月期)比 %Change From Previous Year		
平成 20 年			98.0	▲ 9.3			98.9	▲ 8.9	C.Y. 2008
21 年			64.6	▲ 34.1			66.4	▲ 32.9	2009
22 年			80.0	23.8			81.2	22.3	2010
平成 19 年度			107.5	0.1			108.4	1.2	F.Y. 2007
20 年度			88.2	▲ 18.0			89.3	▲ 17.6	2008
21 年度			65.9	▲ 25.3			67.6	▲ 24.3	2009
平成21 年 IV期	65.7	7.4	65.6	▲ 22.6	66.6	4.9	66.2	▲ 21.4	Q4 2009
平成22 年 I 期	74.3	13.1	80.3	6.9	76.1	14.3	83.3	5.8	Q1 2010
II 期	79.7	7.3	72.3	30.5	81.7	7.4	72.2	29.6	Q2
III 期	82.8	3.9	84.3	35.5	83.2	1.8	85.7	31.4	Q3
IV 期	83.6	1.0	83.3	27.0	84.2	1.2	83.5	26.1	Q4
平成21 年 11月	65.3	3.3	63.7	▲ 21.7	66.8	2.8	64.7	▲ 19.9	Nov. 2009
12月	68.5	4.9	73.6	▲ 13.3	68.0	1.8	73.5	▲ 14.3	Dec.
平成22 年 1月	69.4	1.3	62.7	▲ 7.7	70.3	3.4	62.7	▲ 7.1	Jan. 2010
2月	75.8	9.2	73.9	10.5	78.9	12.2	76.1	11.3	Feb.
3月	77.8	2.6	104.2	15.1	79.0	0.1	111.1	11.0	Mar.
4月	80.9	4.0	70.6	32.0	82.5	4.4	70.2	30.0	Apr.
5月	77.2	▲ 4.6	64.7	26.4	78.4	▲ 5.0	63.6	24.2	May
6月	81.1	5.1	81.6	32.5	84.1	7.3	82.9	34.1	Jun.
7月	82.9	2.2	78.6	36.7	83.9	▲ 0.2	78.0	35.2	Jul.
8月	83.9	1.2	77.5	39.9	82.7	▲ 1.4	77.3	31.2	Aug.
9月	81.6	▲ 2.7	96.8	31.3	82.9	0.2	101.8	28.7	Sep.
10月	85.1	4.3	79.0	33.0	85.2	2.8	78.3	29.9	Oct.
11月	83.3	▲ 2.1	82.4	29.4	84.0	▲ 1.4	82.2	27.0	Nov.
12月	82.3	▲ 1.2	88.4	20.1	83.4	▲ 0.7	90.1	22.6	Dec.
平成23 年 1月	83.6	1.6	76.7	22.3	82.1	▲ 1.6	74.5	18.8	Jan. 2011

	生産者在庫 Inventory				生産者在庫率 Inventory Ratio				
	季節調整済指数 Seasonal Adjustment Index		原指数 Original Index		季節調整済指数 Seasonal Adjustment Index		原指数 Original Index		
	前月(期)比 %Change From Previous Month(Quarter)		前年 (同月期)比 %Change From Previous Year		前月(期)比 %Change From Previous Month(Quarter)		前年 (同月期)比 %Change From Previous Year		
平成 20 年			123.3	3.6			118.4	14.0	C.Y. 2008
21 年			96.0	▲ 22.1			221.4	87.0	2009
22 年			87.0	▲ 9.4			121.1	▲ 45.3	2010
平成 19 年度			109.9	3.3			105.3	5.4	F.Y. 2007
20 年度			114.7	4.4			145.6	38.3	2008
21 年度			81.2	▲ 29.2			201.3	38.3	2009
平成21 年 IV期	94.9	▲ 7.7	96.0	▲ 22.1	189.2	▲ 13.3	187.2	29.0	Q4 2009
平成22 年 I 期	85.7	▲ 9.7	81.2	▲ 29.2	131.9	▲ 30.3	133.1	▲ 37.7	Q1 2010
II 期	84.9	▲ 0.9	86.0	▲ 24.6	117.9	▲ 10.6	126.7	▲ 54.4	Q2
III 期	86.4	1.8	79.6	▲ 15.9	114.9	▲ 2.5	108.0	▲ 47.8	Q3
IV 期	86.0	▲ 0.5	87.0	▲ 9.4	117.9	2.6	116.6	▲ 37.7	Q4
平成21 年 11月	96.6	▲ 4.5	96.5	▲ 21.3	184.0	▲ 19.0	177.4	19.9	Nov. 2009
12月	94.9	▲ 1.8	96.0	▲ 22.1	156.5	▲ 14.9	157.5	0.1	Dec.
平成22 年 1月	91.8	▲ 3.3	97.7	▲ 25.4	147.5	▲ 5.8	172.2	▲ 27.2	Jan. 2010
2月	91.3	▲ 0.5	99.2	▲ 24.8	137.2	▲ 7.0	145.2	▲ 38.9	Feb.
3月	85.7	▲ 6.1	81.2	▲ 29.2	111.1	▲ 19.0	81.8	▲ 51.0	Mar.
4月	86.3	0.7	82.8	▲ 26.6	121.5	9.4	129.6	▲ 51.7	Apr.
5月	83.9	▲ 2.8	83.3	▲ 27.4	119.1	▲ 2.0	135.6	▲ 57.2	May
6月	84.9	1.2	86.0	▲ 24.6	113.1	▲ 5.0	114.9	▲ 53.8	Jun.
7月	83.0	▲ 2.2	86.0	▲ 25.2	110.7	▲ 2.1	114.8	▲ 53.0	Jul.
8月	88.9	7.1	88.6	▲ 17.0	116.6	5.3	119.4	▲ 45.9	Aug.
9月	86.4	▲ 2.8	79.6	▲ 15.9	117.5	0.8	89.7	▲ 42.2	Sep.
10月	88.4	2.3	85.6	▲ 12.7	121.4	3.3	121.2	▲ 46.6	Oct.
11月	89.2	0.9	89.1	▲ 7.7	121.0	▲ 0.3	116.6	▲ 34.3	Nov.
12月	86.0	▲ 3.6	87.0	▲ 9.4	111.3	▲ 8.0	112.0	▲ 28.9	Dec.
平成23 年 1月	92.3	7.3	98.3	0.6	119.0	6.9	138.9	▲ 19.3	Jan. 2011

〈 20. 建設財 ; Construction goods 〉

	生産 Production				生産者出荷 Shipments				
	季節調整済指数 Seasonal Adjustment Index		原指数 Original Index		季節調整済指数 Seasonal Adjustment Index		原指数 Original Index		
	前月(期)比 %Change From Previous Month(Quarter)		前年 (同月期)比 %Change From Previous Year		前月(期)比 %Change From Previous Month(Quarter)		前年 (同月期)比 %Change From Previous Year		
平成 20 年			90.6	▲ 5.0			91.1	▲ 4.7	C.Y. 2008
21 年			77.3	▲ 14.7			78.0	▲ 14.4	2009
22 年			78.8	1.9			80.5	3.2	2010
平成 19 年度			93.9	▲ 5.0			94.4	▲ 4.7	F.Y. 2007
20 年度			87.3	▲ 7.0			87.5	▲ 7.3	2008
21 年度			77.1	▲ 11.7			77.8	▲ 11.1	2009
平成21 年 IV期	75.8	▲ 1.7	80.3	▲ 12.4	76.9	▲ 1.2	81.2	▲ 10.8	Q4 2009
平成22 年 I 期	79.1	4.4	77.5	▲ 0.8	79.5	3.4	79.4	▲ 1.1	Q1 2010
II 期	79.2	0.1	75.4	2.4	80.3	1.0	74.9	3.6	Q2
III 期	77.9	▲ 1.6	78.2	1.4	80.7	0.5	81.4	4.2	Q3
IV 期	79.4	1.9	84.0	4.6	81.9	1.5	86.5	6.5	Q4
平成21 年 11月	75.4	▲ 1.3	79.7	▲ 11.7	77.0	0.0	81.2	▲ 8.4	Nov. 2009
12月	75.7	0.4	78.7	▲ 9.5	76.8	▲ 0.3	81.4	▲ 7.8	Dec.
平成22 年 1月	79.0	4.4	71.5	▲ 7.0	81.0	5.5	73.3	▲ 6.7	Jan. 2010
2月	80.3	1.6	76.5	▲ 0.4	80.3	▲ 0.9	77.3	0.7	Feb.
3月	78.0	▲ 2.9	84.6	5.1	77.3	▲ 3.7	87.7	2.7	Mar.
4月	78.6	0.8	73.8	1.2	79.7	3.1	73.6	2.5	Apr.
5月	80.5	2.4	73.1	4.3	82.3	3.3	72.4	6.5	May
6月	78.4	▲ 2.6	79.2	1.8	79.0	▲ 4.0	78.6	1.9	Jun.
7月	77.4	▲ 1.3	78.4	▲ 1.1	78.3	▲ 0.9	79.3	▲ 1.4	Jul.
8月	78.6	1.6	73.9	2.9	80.7	3.1	75.8	5.6	Aug.
9月	77.7	▲ 1.1	82.3	2.5	83.1	3.0	89.0	8.3	Sep.
10月	77.8	0.1	82.8	0.5	80.6	▲ 3.0	83.3	2.8	Oct.
11月	80.5	3.5	86.2	8.2	83.4	3.5	89.6	10.3	Nov.
12月	79.9	▲ 0.7	83.1	5.6	81.7	▲ 2.0	86.6	6.4	Dec.
平成23 年 1月	83.5	4.5	76.5	7.0	85.2	4.3	78.1	6.5	Jan. 2011

	生産者在庫 Inventory				生産者在庫率 Inventory Ratio				
	季節調整済指数 Seasonal Adjustment Index		原指数 Original Index		季節調整済指数 Seasonal Adjustment Index		原指数 Original Index		
	前月(期)比 %Change From Previous Month(Quarter)		前年 (同月期)比 %Change From Previous Year		前月(期)比 %Change From Previous Month(Quarter)		前年 (同月期)比 %Change From Previous Year		
平成 20 年			99.8	▲ 1.5			112.2	6.6	C.Y. 2008
21 年			96.9	▲ 2.9			123.9	10.4	2009
22 年			94.2	▲ 2.8			116.3	▲ 6.1	2010
平成 19 年度			93.2	0.0			107.6	8.7	F.Y. 2007
20 年度			92.6	▲ 0.6			117.1	8.8	2008
21 年度			95.2	2.8			121.7	3.9	2009
平成21 年 IV期	95.1	▲ 0.4	96.9	▲ 2.9	121.9	0.2	115.6	1.8	Q4 2009
平成22 年 I 期	99.7	4.8	95.2	2.8	117.2	▲ 3.9	115.6	▲ 7.2	Q1 2010
II 期	98.9	▲ 0.8	99.3	3.3	117.9	0.6	124.1	▲ 6.1	Q2
III 期	96.7	▲ 2.2	96.9	1.3	117.9	0.0	119.5	▲ 3.1	Q3
IV 期	92.5	▲ 4.3	94.2	▲ 2.8	111.7	▲ 5.3	105.9	▲ 8.4	Q4
平成21 年 11月	95.5	0.5	97.8	▲ 3.6	122.8	▲ 0.2	116.5	0.5	Nov. 2009
12月	95.1	▲ 0.4	96.9	▲ 2.9	119.8	▲ 2.4	114.1	▲ 2.1	Dec.
平成22 年 1月	95.0	▲ 0.1	95.7	▲ 2.8	117.3	▲ 2.1	121.9	▲ 3.7	Jan. 2010
2月	97.3	2.4	96.3	▲ 1.2	117.3	0.0	117.7	▲ 7.8	Feb.
3月	99.7	2.5	95.2	2.8	117.1	▲ 0.2	107.3	▲ 10.2	Mar.
4月	98.8	▲ 0.9	96.0	3.7	115.9	▲ 1.0	120.8	▲ 6.2	Apr.
5月	99.0	0.2	97.9	3.3	120.6	4.1	131.8	▲ 7.1	May
6月	98.9	▲ 0.1	99.3	3.3	117.1	▲ 2.9	119.6	▲ 5.2	Jun.
7月	98.1	▲ 0.8	99.0	2.5	120.4	2.8	119.6	▲ 0.7	Jul.
8月	97.4	▲ 0.7	98.5	1.2	115.5	▲ 4.1	125.7	▲ 5.3	Aug.
9月	96.7	▲ 0.7	96.9	1.3	117.9	2.1	113.1	▲ 3.1	Sep.
10月	96.0	▲ 0.7	97.8	1.0	118.4	0.4	111.7	▲ 3.8	Oct.
11月	94.1	▲ 2.0	96.3	▲ 1.5	106.9	▲ 9.7	101.4	▲ 13.0	Nov.
12月	92.5	▲ 1.7	94.2	▲ 2.8	109.8	2.7	104.6	▲ 8.3	Dec.
平成23 年 1月	94.9	2.6	95.6	▲ 0.1	109.5	▲ 0.3	113.8	▲ 6.6	Jan. 2011

〈 21. 耐久消費財 ; Durable consumer goods 〉

	生産 Production				生産者出荷 Shipments				
	季節調整済指数 Seasonal Adjustment Index		原指数 Original Index		季節調整済指数 Seasonal Adjustment Index		原指数 Original Index		
	前月(期)比 %Change From Previous Month(Quarter)		前年 (同月期)比 %Change From Previous Year		前月(期)比 %Change From Previous Month(Quarter)		前年 (同月期)比 %Change From Previous Year		
平成 20 年			109.0	▲ 2.9			112.7	▲ 1.2	C.Y. 2008
21 年			77.6	▲ 28.8			81.9	▲ 27.3	2009
22 年			92.4	19.1			101.2	23.6	2010
平成 19 年度			113.9	4.6			116.0	5.7	F.Y. 2007
20 年度			94.9	▲ 16.7			99.0	▲ 14.7	2008
21 年度			85.2	▲ 10.2			89.9	▲ 9.2	2009
平成21 年 IV期	87.5	7.0	94.4	▲ 4.2	93.0	8.8	99.5	▲ 1.7	Q4 2009
平成22 年 I 期	96.1	9.8	92.7	49.0	101.5	9.1	100.9	46.4	Q1 2010
II 期	94.2	▲ 2.0	89.8	24.2	99.8	▲ 1.7	93.7	28.2	Q2
III 期	93.5	▲ 0.7	93.4	14.9	102.0	2.2	102.8	19.4	Q3
IV 期	86.9	▲ 7.1	93.7	▲ 0.7	100.2	▲ 1.8	107.3	7.8	Q4
平成21 年 11月	88.0	4.0	98.3	▲ 1.4	93.5	4.5	101.6	▲ 0.4	Nov. 2009
12月	90.0	2.3	91.6	10.4	96.0	2.7	103.5	11.5	Dec.
平成22 年 1月	97.0	7.8	82.2	28.0	98.7	2.8	84.0	36.1	Jan. 2010
2月	95.9	▲ 1.1	93.2	62.1	101.7	3.0	99.0	49.8	Feb.
3月	95.4	▲ 0.5	102.6	57.8	104.2	2.5	119.6	51.4	Mar.
4月	94.1	▲ 1.4	85.2	36.1	100.5	▲ 3.6	88.7	44.0	Apr.
5月	96.6	2.7	84.0	22.4	98.2	▲ 2.3	84.9	23.2	May
6月	91.8	▲ 5.0	100.1	16.8	100.8	2.6	107.4	20.9	Jun.
7月	93.1	1.4	98.3	14.3	101.4	0.6	106.3	19.2	Jul.
8月	94.3	1.3	79.7	18.4	104.3	2.9	89.5	24.5	Aug.
9月	93.2	▲ 1.2	102.2	12.8	100.4	▲ 3.7	112.6	15.8	Sep.
10月	83.7	▲ 10.2	90.2	▲ 3.3	97.4	▲ 3.0	100.0	7.1	Oct.
11月	85.9	2.6	98.2	▲ 0.1	101.9	4.6	112.5	10.7	Nov.
12月	91.2	6.2	92.8	1.3	101.4	▲ 0.5	109.3	5.6	Dec.
平成23 年 1月	92.3	1.2	80.0	▲ 2.7	94.8	▲ 6.5	81.5	▲ 3.0	Jan. 2011

	生産者在庫 Inventory				生産者在庫率 Inventory Ratio				
	季節調整済指数 Seasonal Adjustment Index		原指数 Original Index		季節調整済指数 Seasonal Adjustment Index		原指数 Original Index		
	前月(期)比 %Change From Previous Month(Quarter)		前年 (同月期)比 %Change From Previous Year		前月(期)比 %Change From Previous Month(Quarter)		前年 (同月期)比 %Change From Previous Year		
平成 20 年			102.7	▲ 2.8			101.0	2.7	C.Y. 2008
21 年			81.1	▲ 21.0			100.9	▲ 0.1	2009
22 年			88.1	8.6			90.5	▲ 10.3	2010
平成 19 年度			93.9	6.0			98.0	▲ 2.4	F.Y. 2007
20 年度			68.6	▲ 26.9			111.4	13.7	2008
21 年度			71.2	3.8			89.3	▲ 19.8	2009
平成21 年 IV期	79.5	▲ 1.5	81.1	▲ 21.0	84.1	▲ 5.3	86.4	▲ 26.1	Q4 2009
平成22 年 I 期	85.0	6.9	71.2	3.8	86.5	2.9	90.6	▲ 33.8	Q1 2010
II 期	96.3	13.3	94.0	21.0	91.1	5.3	88.7	▲ 6.9	Q2
III 期	100.0	3.8	91.4	23.8	90.1	▲ 1.1	85.9	1.2	Q3
IV 期	86.3	▲ 13.7	88.1	8.6	94.2	4.6	96.7	11.9	Q4
平成21 年 11月	80.6	1.0	95.1	▲ 20.6	84.8	▲ 0.9	91.3	▲ 24.6	Nov. 2009
12月	79.5	▲ 1.4	81.1	▲ 21.0	81.9	▲ 3.4	81.0	▲ 31.2	Dec.
平成22 年 1月	90.4	13.7	94.1	▲ 15.2	89.1	8.8	113.5	▲ 38.2	Jan. 2010
2月	93.2	3.1	99.2	3.2	87.2	▲ 2.1	98.0	▲ 31.8	Feb.
3月	85.0	▲ 8.8	71.2	3.8	83.2	▲ 4.6	60.2	▲ 27.6	Mar.
4月	87.5	2.9	79.4	5.9	87.7	5.4	83.0	▲ 18.6	Apr.
5月	91.4	4.5	88.2	14.0	95.3	8.7	98.3	▲ 4.3	May
6月	96.3	5.4	94.0	21.0	90.4	▲ 5.1	84.8	4.4	Jun.
7月	95.5	▲ 0.8	96.2	19.5	90.0	▲ 0.4	86.7	2.7	Jul.
8月	96.3	0.8	95.7	20.2	86.8	▲ 3.6	95.0	▲ 1.8	Aug.
9月	100.0	3.8	91.4	23.8	93.5	7.7	76.0	3.3	Sep.
10月	85.0	▲ 15.0	93.9	6.5	91.6	▲ 2.0	92.9	7.0	Oct.
11月	82.3	▲ 3.2	97.1	2.1	91.7	0.1	98.8	8.2	Nov.
12月	86.3	4.9	88.1	8.6	99.4	8.4	98.3	21.4	Dec.
平成23 年 1月	111.4	29.1	116.0	23.3	110.7	11.4	141.1	24.3	Jan. 2011

< 22. 非耐久消費財 ; Non-durable consumer goods >

平成17年 =100  
index.2005= 100

	生産 Production				生産者出荷 Shipments				
	季節調整済指数 Seasonal Adjustment Index		原指数 Original Index		季節調整済指数 Seasonal Adjustment Index		原指数 Original Index		
	前月(期)比 %Change From Previous Month(Quarter)		前年 (同月期)比 %Change From Previous Year		前月(期)比 %Change From Previous Month(Quarter)		前年 (同月期)比 %Change From Previous Year		
平成 20 年			103.9	0.6			101.4	▲ 0.3	C.Y. 2008
21 年			102.9	▲ 1.0			101.8	0.4	2009
22 年			101.7	▲ 1.2			101.6	▲ 0.2	2010
平成 19 年度			103.5	1.2			101.8	1.0	F.Y. 2007
20 年度			103.0	▲ 0.5			101.0	▲ 0.8	2008
21 年度			102.5	▲ 0.5			101.7	0.7	2009
平成21 年 IV期	103.8	0.6	109.1	▲ 0.1	102.7	0.3	107.7	1.7	Q4 2009
平成22 年 I 期	99.3	▲ 4.3	92.2	▲ 1.6	99.7	▲ 2.9	92.9	▲ 0.7	Q1 2010
II 期	104.5	5.2	104.3	▲ 0.1	103.1	3.4	103.6	0.8	Q2
III 期	103.7	▲ 0.8	105.5	1.2	105.4	2.2	106.7	3.3	Q3
IV 期	99.7	▲ 3.9	104.8	▲ 3.9	98.6	▲ 6.5	103.3	▲ 4.1	Q4
平成21 年 11月	104.4	2.4	107.9	3.8	102.9	0.5	103.3	3.6	Nov. 2009
12月	104.9	0.5	110.8	3.6	102.8	▲ 0.1	114.3	3.9	Dec.
平成22 年 1月	101.5	▲ 3.2	84.4	▲ 1.9	100.7	▲ 2.0	83.5	▲ 1.8	Jan. 2010
2月	95.0	▲ 6.4	87.3	▲ 4.3	97.9	▲ 2.8	88.6	▲ 1.8	Feb.
3月	101.5	6.8	104.8	1.0	100.6	2.8	106.5	0.9	Mar.
4月	101.8	0.3	103.4	▲ 0.7	102.7	2.1	105.5	2.0	Apr.
5月	104.1	2.3	96.2	▲ 1.5	102.0	▲ 0.7	96.3	▲ 1.5	May
6月	107.6	3.4	113.2	1.6	104.5	2.5	108.9	1.7	Jun.
7月	103.8	▲ 3.5	109.0	▲ 0.5	104.3	▲ 0.2	107.2	1.2	Jul.
8月	104.5	0.7	101.0	2.4	103.6	▲ 0.7	102.6	2.3	Aug.
9月	102.9	▲ 1.5	106.4	1.4	108.3	4.5	110.3	6.3	Sep.
10月	99.8	▲ 3.0	104.4	▲ 3.8	98.3	▲ 9.2	99.8	▲ 5.3	Oct.
11月	98.2	▲ 1.6	103.2	▲ 4.4	99.0	0.7	100.8	▲ 2.4	Nov.
12月	101.2	3.1	106.9	▲ 3.5	98.4	▲ 0.6	109.4	▲ 4.3	Dec.
平成23 年 1月	101.9	0.7	86.3	2.3	100.6	2.2	84.4	1.1	Jan. 2011

	生産者在庫 Inventory				生産者在庫率 Inventory Ratio				
	季節調整済指数 Seasonal Adjustment Index		原指数 Original Index		季節調整済指数 Seasonal Adjustment Index		原指数 Original Index		
	前月(期)比 %Change From Previous Month(Quarter)		前年 (同月期)比 %Change From Previous Year		前月(期)比 %Change From Previous Month(Quarter)		前年 (同月期)比 %Change From Previous Year		
平成 20 年			92.4	▲ 1.0			102.2	5.6	C.Y. 2008
21 年			91.4	▲ 1.1			108.0	5.7	2009
22 年			87.9	▲ 3.8			115.3	6.8	2010
平成 19 年度			94.9	4.1			98.0	▲ 0.3	F.Y. 2007
20 年度			95.0	0.1			103.8	5.9	2008
21 年度			96.1	1.2			109.2	5.2	2009
平成21 年 IV期	95.5	0.8	91.4	▲ 1.1	109.5	1.6	107.0	4.1	Q4 2009
平成22 年 I 期	97.8	2.4	96.1	1.2	110.8	1.2	114.3	4.3	Q1 2010
II 期	104.2	6.5	102.8	8.0	115.2	4.0	112.5	6.3	Q2
III 期	93.9	▲ 9.9	94.0	▲ 0.8	107.8	▲ 6.4	109.8	0.1	Q3
IV 期	91.8	▲ 2.2	87.9	▲ 3.8	127.4	18.2	124.7	16.5	Q4
平成21 年 11月	95.2	2.4	100.0	▲ 1.0	112.2	5.9	118.2	6.5	Nov. 2009
12月	95.5	0.3	91.4	▲ 1.1	110.5	▲ 1.5	98.6	4.3	Dec.
平成22 年 1月	97.6	2.2	96.5	1.0	111.3	0.7	124.8	6.0	Jan. 2010
2月	98.2	0.6	98.9	0.9	111.1	▲ 0.2	118.1	4.1	Feb.
3月	97.8	▲ 0.4	96.1	1.2	109.9	▲ 1.1	99.9	2.4	Mar.
4月	100.1	2.4	99.2	3.3	106.8	▲ 2.8	99.3	▲ 2.0	Apr.
5月	104.0	3.9	101.2	8.6	119.8	12.2	120.4	9.0	May
6月	104.2	0.2	102.8	8.0	118.9	▲ 0.8	117.9	11.5	Jun.
7月	101.9	▲ 2.2	105.1	6.1	114.5	▲ 3.7	118.1	6.8	Jul.
8月	104.3	2.4	104.3	9.8	114.0	▲ 0.4	117.0	3.9	Aug.
9月	93.9	▲ 10.0	94.0	▲ 0.8	95.0	▲ 16.7	94.4	▲ 10.9	Sep.
10月	94.4	0.5	97.2	1.5	158.1	66.4	155.7	49.3	Oct.
11月	90.1	▲ 4.6	94.7	▲ 5.3	113.0	▲ 28.5	119.1	0.8	Nov.
12月	91.8	1.9	87.9	▲ 3.8	111.1	▲ 1.7	99.2	0.6	Dec.
平成23 年 1月	91.0	▲ 0.9	90.0	▲ 6.7	109.6	▲ 1.4	122.9	▲ 1.5	Jan. 2011

< 23. 生産財 ; Producer goods >

平成17年 =100  
index.2005= 100

	生産 Production				生産者出荷 Shipments				
	季節調整済指数 Seasonal Adjustment Index		原指数 Original Index		季節調整済指数 Seasonal Adjustment Index		原指数 Original Index		
	前月(期)比 %Change From Previous Month(Quarter)		前年 (同月期)比 %Change From Previous Year		前月(期)比 %Change From Previous Month(Quarter)		前年 (同月期)比 %Change From Previous Year		
平成 20 年			105.6	▲ 3.1			104.3	▲ 3.7	C.Y. 2008
21 年			81.8	▲ 22.5			82.2	▲ 21.2	2009
22 年			98.4	20.3			97.8	19.0	2010
平成 19 年度			109.9	3.8			109.2	3.8	F.Y. 2007
20 年度			94.7	▲ 13.8			94.2	▲ 13.7	2008
21 年度			88.8	▲ 6.2			88.7	▲ 5.8	2009
平成21 年 IV期	91.6	7.4	95.2	0.2	91.3	7.2	94.5	0.7	Q4 2009
平成22 年 I 期	100.7	9.9	95.2	42.1	100.0	9.5	95.0	37.1	Q1 2010
II 期	100.2	▲ 0.5	97.4	27.2	99.8	▲ 0.2	96.7	25.7	Q2
III 期	97.0	▲ 3.2	100.8	14.2	96.4	▲ 3.4	100.2	13.6	Q3
IV 期	96.3	▲ 0.7	100.0	5.0	95.7	▲ 0.7	99.2	5.0	Q4
平成21 年 11月	91.5	3.4	95.0	0.5	91.0	2.5	93.4	1.9	Nov. 2009
12月	94.8	3.6	95.7	14.2	94.1	3.4	95.9	13.6	Dec.
平成22 年 1月	101.0	6.5	90.8	33.7	100.6	6.9	89.3	31.3	Jan. 2010
2月	100.8	▲ 0.2	92.2	47.8	99.0	▲ 1.6	91.0	40.9	Feb.
3月	100.2	▲ 0.6	102.7	45.3	100.4	1.4	104.8	39.4	Mar.
4月	100.9	0.7	96.3	34.1	100.6	0.2	96.2	32.1	Apr.
5月	100.9	0.0	94.0	27.5	100.7	0.1	92.5	26.7	May
6月	98.7	▲ 2.2	101.8	20.8	98.1	▲ 2.6	101.5	19.4	Jun.
7月	98.3	▲ 0.4	103.1	16.5	97.7	▲ 0.4	101.9	15.5	Jul.
8月	97.2	▲ 1.1	95.5	15.3	97.1	▲ 0.6	95.2	15.8	Aug.
9月	95.5	▲ 1.7	103.7	10.9	94.3	▲ 2.9	103.5	9.9	Sep.
10月	93.8	▲ 1.8	99.4	4.7	93.2	▲ 1.2	97.6	3.5	Oct.
11月	95.8	2.1	100.5	5.8	95.7	2.7	99.7	6.7	Nov.
12月	99.3	3.7	100.2	4.7	98.3	2.7	100.2	4.5	Dec.
平成23 年 1月	103.1	3.8	94.0	3.5	102.0	3.8	92.0	3.0	Jan. 2011

	生産者在庫 Inventory				生産者在庫率 Inventory Ratio				
	季節調整済指数 Seasonal Adjustment Index		原指数 Original Index		季節調整済指数 Seasonal Adjustment Index		原指数 Original Index		
	前月(期)比 %Change From Previous Month(Quarter)		前年 (同月期)比 %Change From Previous Year		前月(期)比 %Change From Previous Month(Quarter)		前年 (同月期)比 %Change From Previous Year		
平成 20 年			114.7	10.5			109.9	9.6	C.Y. 2008
21 年			96.4	▲ 16.0			133.5	21.5	2009
22 年			103.8	7.7			107.8	▲ 19.3	2010
平成 19 年度			103.5	0.2			100.1	▲ 0.2	F.Y. 2007
20 年度			101.8	▲ 1.6			126.3	26.2	2008
21 年度			94.2	▲ 7.5			119.1	▲ 5.7	2009
平成21 年 IV期	95.5	▲ 2.1	96.4	▲ 16.0	112.3	▲ 9.8	109.3	▲ 14.7	Q4 2009
平成22 年 I 期	96.3	0.8	94.2	▲ 7.5	103.7	▲ 7.7	110.0	▲ 34.3	Q1 2010
II 期	98.6	2.4	97.4	▲ 1.2	105.3	1.5	106.0	▲ 23.1	Q2
III 期	100.8	2.2	99.6	3.3	110.5	4.9	105.8	▲ 11.4	Q3
IV 期	102.8	2.0	103.8	7.7	112.3	1.6	109.3	0.0	Q4
平成21 年 11月	96.2	0.0	97.3	▲ 15.1	113.6	▲ 2.2	111.3	▲ 14.6	Nov. 2009
12月	95.5	▲ 0.7	96.4	▲ 16.0	107.2	▲ 5.6	107.4	▲ 24.8	Dec.
平成22 年 1月	95.3	▲ 0.2	98.7	▲ 13.5	104.8	▲ 2.2	117.8	▲ 33.3	Jan. 2010
2月	97.1	1.9	99.6	▲ 9.8	106.2	1.3	116.7	▲ 35.3	Feb.
3月	96.3	▲ 0.8	94.2	▲ 7.5	100.0	▲ 5.8	95.6	▲ 34.1	Mar.
4月	96.3	0.0	94.2	▲ 4.8	102.1	2.1	103.0	▲ 27.9	Apr.
5月	98.5	2.3	98.1	▲ 2.9	107.1	4.9	111.7	▲ 23.3	May
6月	98.6	0.1	97.4	▲ 1.2	106.8	▲ 0.3	103.2	▲ 17.6	Jun.
7月	98.3	▲ 0.3	97.4	0.0	109.5	2.5	103.0	▲ 13.5	Jul.
8月	99.1	0.8	99.8	0.7	109.4	▲ 0.1	111.3	▲ 13.2	Aug.
9月	100.8	1.7	99.6	3.3	112.6	2.9	103.2	▲ 6.9	Sep.
10月	102.9	2.1	102.2	6.9	117.4	4.3	110.3	1.0	Oct.
11月	101.9	▲ 1.0	103.0	5.9	110.2	▲ 6.1	108.0	▲ 3.0	Nov.
12月	102.8	0.9	103.8	7.7	109.3	▲ 0.8	109.5	2.0	Dec.
平成23 年 1月	103.7	0.9	107.5	8.9	107.6	▲ 1.6	121.0	2.7	Jan. 2011



業種・財別 生産・出荷・在庫・在庫率 指数

分類	生産 Production						生産者出荷 Shipments						
	季節調整指数 Seasonal Adjustment Index			原指数 Original Index			季節調整指数 Seasonal Adjustment Index			原指数 Original Index			
	12月 Dec.	1月 Jan.	前月比 %Change From Previous Month	12月 Dec.	1月 Jan.	前年同月比 %Change From Previous Year	12月 Dec.	1月 Jan.	前月比 %Change From Previous Month	12月 Dec.	1月 Jan.	前年同月比 %Change From Previous Year	
業種	鉱工業	94.8	97.1	2.4	97.1	87.4	4.7	95.8	96.9	1.1	100.3	86.5	3.2
	製造工業	94.8	97.1	2.4	97.1	87.4	4.7	95.8	96.8	1.0	100.3	86.4	3.1
	鉄鋼業	94.4	99.7	5.6	94.3	96.4	8.7	90.7	100.7	11.0	92.3	95.2	10.2
	非鉄金属工業	90.6	94.6	4.4	89.8	86.3	1.2	88.8	92.1	3.7	86.9	84.5	▲ 0.8
	金属製品工業	82.0	84.9	3.5	83.5	75.4	3.1	82.6	86.4	4.6	88.7	75.1	3.3
	一般機械工業	89.3	93.4	4.6	95.3	83.7	32.6	88.3	89.7	1.6	95.2	79.8	30.2
	電気機械工業	95.7	97.2	1.6	98.9	85.9	10.3	99.2	99.7	0.5	103.8	86.5	5.2
	情報通信機械工業	93.2	84.8	▲ 9.0	98.2	72.1	▲ 11.3	133.3	111.8	▲ 16.1	153.2	88.9	▲ 0.4
	電子部品・デバイス工業	126.0	128.6	2.1	120.8	112.0	0.4	125.6	125.1	▲ 0.4	121.6	108.2	1.1
	輸送機械工業	90.1	96.9	7.5	91.1	86.5	▲ 1.4	88.9	93.7	5.4	91.6	84.8	▲ 4.6
	輸送機械工業(除. 船舶・鉄道車両)	88.8	96.0	8.1	89.5	85.0	▲ 2.0	88.2	91.2	3.4	90.9	80.9	▲ 4.3
	精密機械工業	108.1	108.1	0.0	112.1	97.5	12.7	113.2	101.8	▲ 10.1	113.1	90.9	5.7
	窯業・土石製品工業	86.4	91.4	5.8	89.4	83.7	6.8	83.4	87.3	4.7	88.3	80.9	1.3
	化学工業	100.2	-	-	103.8	-	-	97.0	-	-	101.6	-	-
	化学工業(除. 医薬品)	95.8	95.3	▲ 0.5	98.8	93.4	0.0	93.9	95.2	1.4	97.8	87.6	▲ 1.5
	石油・石炭製品工業	89.5	92.9	3.8	99.0	98.3	▲ 0.3	88.7	90.3	1.8	98.7	96.4	1.8
	プラスチック製品工業	90.0	94.2	4.7	88.9	83.7	3.0	90.0	95.2	5.8	90.5	83.5	3.6
	パルプ・紙・紙加工工業	89.0	90.7	1.9	89.6	85.6	2.8	90.3	92.1	2.0	94.0	82.4	1.7
	繊維工業	68.3	70.1	2.6	69.3	66.2	3.0	74.1	76.9	3.8	73.4	71.5	0.3
	食料品・たばこ工業	100.4	-	-	112.8	-	-	96.6	-	-	112.3	-	-
	その他工業	85.9	89.9	4.7	87.3	79.7	0.4	84.5	88.2	4.4	86.5	77.6	1.8
	ゴム製品工業	90.7	92.7	2.2	89.8	83.2	5.2	90.6	95.2	5.1	91.3	83.5	5.7
	皮革製品工業	56.1	61.7	10.0	57.3	57.4	▲ 1.9	57.2	63.0	10.1	57.2	58.0	▲ 1.4
	家具工業	71.1	72.2	1.5	72.8	66.0	2.6	72.6	72.6	0.0	74.5	63.9	4.1
	印刷業	107.7	108.0	0.3	109.3	98.5	▲ 3.8	107.7	107.7	0.0	109.3	98.2	▲ 4.1
	木材・木製品工業	74.2	-	-	74.6	-	-	74.5	-	-	76.8	-	-
	その他製品工業	35.0	56.8	62.3	42.5	39.7	▲ 0.5	67.8	81.6	20.4	75.2	63.8	▲ 2.6
鉱業	85.6	97.1	13.4	95.9	100.3	6.4	101.0	109.9	8.8	114.3	119.4	8.0	
《参考》													
産業総合(鉱工業、電力・ガス事業)	95.0	97.8	2.9	97.5	88.6	4.6	96.2	97.3	1.1	100.8	88.2	3.2	
電力・ガス事業	100.8	106.0	5.2	107.7	116.6	4.3	100.9	105.9	5.0	108.0	116.8	4.0	
新日本標準産業分類(第12回改定)対応品目組替後(注)													
はん用機械工業(新産業分類)	100.2	102.9	2.7	104.9	92.4	17.9	100.5	97.3	▲ 3.2	105.5	87.1	16.0	
生産用機械工業(新産業分類)	81.1	85.3	5.2	89.2	77.9	56.1	80.9	86.7	7.2	90.3	76.9	54.4	
業務用機械工業(新産業分類)	92.4	92.3	▲ 0.1	94.9	84.6	8.5	94.4	80.8	▲ 14.4	89.3	73.4	1.8	
窯業・土石製品工業(新産業分類)	85.7	90.6	5.7	88.7	83.0	5.5	82.5	86.6	5.0	87.5	80.2	0.5	
繊維工業(新産業分類)	69.6	71.8	3.2	70.6	67.5	5.1	75.5	77.8	3.0	74.6	72.6	1.4	
その他工業(新産業分類)	85.9	89.8	4.5	87.3	79.5	0.5	84.6	87.6	3.5	86.8	77.2	2.0	
財分	鉱工業	94.8	97.1	2.4	97.1	87.4	4.7	95.8	96.9	1.1	100.3	86.5	3.2
	最終需要財	89.9	91.2	1.4	93.9	80.7	6.0	93.4	91.8	▲ 1.7	100.5	81.0	3.2
	投資財	82.8	85.4	3.1	87.2	78.1	14.7	84.7	86.1	1.7	89.5	79.0	9.7
	資本財	84.0	86.5	3.0	88.9	78.7	18.0	85.7	87.0	1.5	90.6	79.3	10.9
	資本財(除. 輸送機械)	82.3	83.6	1.6	88.4	76.7	22.3	83.4	82.1	▲ 1.6	90.1	74.5	18.8
	建設財	79.9	83.5	4.5	83.1	76.5	7.0	81.7	85.2	4.3	86.6	78.1	6.5
	消費財	96.3	96.5	0.2	100.0	83.2	▲ 0.1	100.5	96.2	▲ 4.3	109.3	82.7	▲ 1.3
	耐久消費財	91.2	92.3	1.2	92.8	80.0	▲ 2.7	101.4	94.8	▲ 6.5	109.3	81.5	▲ 3.0
	非耐久消費財	101.2	101.9	0.7	106.9	86.3	2.3	98.4	100.6	2.2	109.4	84.4	1.1
	生産財	99.3	103.1	3.8	100.2	94.0	3.5	98.3	102.0	3.8	100.2	92.0	3.0
	鉱工業用生産財	99.9	103.8	3.9	100.2	94.7	3.7	99.5	103.1	3.6	100.1	92.5	2.9
	その他用生産財	93.9	96.9	3.2	100.6	86.7	0.3	90.4	93.4	3.3	100.9	87.9	4.4

(注)「利用上の注意」参照。 Please refer to the REMARKS.



Indices of Industrial Production, Producer's Shipments, Producer's Inventory of Finished Goods and Producer's Inventory Ratio of Finished Goods (Classification by Industry, Classification by Use of Goods)

生産者在庫 Inventory			生産者在庫率 Inventory Ratio			生産者在庫 Inventory			生産者在庫率 Inventory Ratio			Classification
季節調整済指数 Seasonal Adjustment Index			原指数 Original Index			季節調整済指数 Seasonal Adjustment Index			原指数 Original Index			
12月 Dec.	1月 Jan.	前月比 %Change From Previous Month	12月 Dec.	1月 Jan.	前年同月比 %Change From Previous Year	12月 Dec.	1月 Jan.	前月比 %Change From Previous Month	12月 Dec.	1月 Jan.	前年同月比 %Change From Previous Year	
96.4	100.9	4.7	96.5	104.1	7.3	108.5	109.3	0.7	105.7	124.1	1.2	Mining and manufacturing
96.3	100.9	4.8	96.5	104.1	7.4	108.3	109.3	0.9	105.6	124.1	1.2	Manufacturing
97.7	97.2	▲ 0.5	100.4	101.6	7.4	107.5	95.3	▲ 11.3	108.2	104.9	▲ 3.0	Iron and steel
94.6	101.2	7.0	100.3	105.1	10.4	108.9	112.3	3.1	116.6	123.5	12.8	Non-ferrous metals
82.3	80.6	▲ 2.1	73.6	74.4	▲ 1.2	98.9	98.7	▲ 0.2	87.4	111.2	▲ 3.4	Fabricated metals
82.9	87.3	5.3	84.0	91.6	0.5	107.2	107.0	▲ 0.2	104.3	124.0	▲ 22.2	General machinery
101.5	105.3	3.7	95.7	105.1	▲ 2.8	90.6	96.6	6.6	76.3	115.6	6.3	Electrical machinery
136.7	192.4	40.7	125.4	207.8	52.8	93.1	109.1	17.2	78.6	146.9	24.0	Information and communication electronics equipment
229.1	231.9	1.2	229.5	243.5	53.8	183.8	191.4	4.1	195.3	228.8	43.6	Electronic parts and devices
76.3	91.2	19.5	86.8	104.5	19.3	100.2	109.6	9.4	108.9	140.7	24.8	Transport equipment
76.3	91.2	19.5	86.8	104.5	19.3	100.2	109.6	9.4	108.9	140.7	24.8	Transport equipment (excl. Ships and rolling stocks)
94.7	97.2	2.6	103.3	105.9	3.0	86.4	98.5	14.0	88.9	113.2	▲ 12.2	Precision instruments
87.4	90.3	3.3	88.7	90.6	▲ 1.1	117.9	116.8	▲ 0.9	109.5	120.9	▲ 2.2	Ceramics, stone and clay products
93.3	-	-	93.3	-	-	96.9	-	-	95.7	-	-	Chemicals
93.3	93.6	0.3	93.3	99.1	1.7	96.9	98.6	1.8	95.7	116.1	3.4	Chemicals (excl. Drugs)
97.1	94.9	▲ 2.3	95.9	95.2	▲ 0.1	116.2	107.6	▲ 7.4	98.5	98.9	▲ 2.9	Petroleum and coal products
90.9	91.5	0.7	90.6	92.3	▲ 1.2	100.0	95.4	▲ 4.6	98.3	109.8	▲ 6.8	Plastic products
92.9	92.2	▲ 0.8	90.4	94.8	▲ 1.8	104.6	103.2	▲ 1.3	102.0	114.4	▲ 2.6	Pulp, paper and paper products
75.1	75.1	0.0	78.1	79.0	▲ 7.4	102.9	102.4	▲ 0.5	111.6	112.8	▲ 8.0	Textiles
97.6	-	-	88.0	-	-	128.9	-	-	105.2	-	-	Foods and tobacco
85.5	86.7	1.4	86.4	88.6	▲ 1.6	121.3	122.1	0.7	119.5	137.8	1.0	Other manufacturing
104.0	105.0	1.0	103.2	104.4	2.6	112.2	113.5	1.2	111.5	125.0	▲ 4.4	Rubber products
81.8	83.6	2.2	84.2	88.4	▲ 7.6	156.0	148.9	▲ 4.6	157.1	166.1	▲ 4.5	Leather products
70.0	72.4	3.4	74.1	80.1	▲ 1.6	112.6	119.3	6.0	116.5	143.5	▲ 1.4	Furniture
-	-	-	-	-	-	-	-	-	-	-	-	Printing
86.8	-	-	86.6	-	-	114.6	-	-	111.6	-	-	Wood and wood products
78.9	79.6	0.9	77.3	79.2	3.8	151.3	138.7	▲ 8.3	140.8	169.1	53.9	Other products
108.8	105.3	▲ 3.2	113.2	110.0	▲ 11.1	128.2	113.2	▲ 11.7	120.0	121.5	▲ 15.7	Mining
96.4	100.9	4.7	96.5	104.1	7.3	108.5	109.3	0.7	105.7	124.1	1.2	Industries (Mining, Manufacturing, Electricity and Gas)
-	-	-	-	-	-	-	-	-	-	-	-	Electricity and gas
												Industries that corresponded to the Japan Standard of Industry Classification (Rev. 12) are reported as follows
76.6	79.2	3.4	79.8	84.5	4.4	87.7	85.6	▲ 2.4	91.1	102.8	▲ 9.4	General-purpose machinery
96.9	102.2	5.5	97.7	106.4	▲ 2.3	129.8	133.5	2.9	127.1	149.2	▲ 32.7	Production machinery
71.0	74.3	4.6	73.5	80.7	2.2	73.7	91.2	23.7	75.8	106.4	▲ 4.3	Business oriented machinery
87.5	90.3	3.2	88.7	90.6	▲ 0.8	119.2	118.1	▲ 0.9	110.5	122.1	▲ 1.3	Ceramics, clay and stone products (2008 version)
75.2	75.5	0.4	78.4	79.3	▲ 7.7	101.9	101.1	▲ 0.8	110.1	111.4	▲ 9.0	Textiles (2008 version)
85.9	87.8	2.2	87.0	89.7	▲ 1.0	121.0	122.7	1.4	119.0	138.6	1.3	Other manufacturing (2008 version)
96.4	100.9	4.7	96.5	104.1	7.3	108.5	109.3	0.7	105.7	124.1	1.2	Mining and manufacturing
88.0	97.2	10.5	88.1	100.3	5.6	107.2	110.5	3.1	101.0	128.0	▲ 0.4	Final demand goods
86.8	91.8	5.8	88.2	95.5	0.8	107.0	110.5	3.3	103.7	123.4	▲ 11.5	Investment goods
81.1	89.3	10.1	82.4	95.5	1.8	107.1	112.1	4.7	102.8	133.1	▲ 15.3	Capital goods
86.0	92.3	7.3	87.0	98.3	0.6	111.3	119.0	6.9	112.0	138.9	▲ 19.3	Capital goods (excl. Transport equipment)
92.5	94.9	2.6	94.2	95.6	▲ 0.1	109.8	109.5	▲ 0.3	104.6	113.8	▲ 6.6	Construction goods
88.7	101.9	14.9	88.0	104.0	9.2	105.1	109.7	4.4	98.8	131.8	10.5	Consumer goods
86.3	111.4	29.1	88.1	116.0	23.3	99.4	110.7	11.4	98.3	141.1	24.3	Durable consumer goods
91.8	91.0	▲ 0.9	87.9	90.0	▲ 6.7	111.1	109.6	▲ 1.4	99.2	122.9	▲ 1.5	Non-durable consumer goods
102.8	103.7	0.9	103.8	107.5	8.9	109.3	107.6	▲ 1.6	109.5	121.0	2.7	Producer goods
104.3	105.4	1.1	105.5	109.7	10.6	110.0	108.6	▲ 1.3	111.3	122.6	4.3	For mining and manufacturing
87.5	86.8	▲ 0.8	87.2	86.4	▲ 7.6	103.2	99.0	▲ 4.1	92.7	106.1	▲ 12.0	For others

平成17年基準 生産・出荷・在庫・在庫率指数 ウェイト表

分類	生産(付)	出荷	在庫	在庫率	分類	生産(付)	出荷	在庫	在庫率
鉱工業	10000.0	10000.0	10000.0	9617.5	環式中間物	76.3	66.9	89.8	89.8
製造工業	9979.1	9990.1	9984.4	9601.9	有機薬品	92.0	98.0	71.3	71.3
鉄鋼業	599.7	547.4	1062.1	1024.9	プラスチック	172.5	191.7	514.1	514.1
鉄素製品(含.鋼半製品)	99.9	30.5	313.0	275.8	合成ゴム	46.9	35.7	147.0	147.0
熱間圧延鋼材	225.7	242.9	325.2	325.2	写真感光材料	22.7	22.2	28.3	28.3
鋼管	34.7	55.1	117.7	117.7	石けん・合成洗剤・界面活性剤	58.1	42.2	56.0	56.0
冷間仕上鋼材	132.7	88.3	138.4	138.4	化粧品	164.1	93.6	316.1	316.1
めっき鋼材	40.4	66.3	107.6	107.6	塗料・印刷インキ	58.6	69.6	102.1	102.1
鍛造品	66.3	64.3	60.2	60.2	医薬品	358.3	208.9	0.0	0.0
(特掲:普通鋼鋼材)	313.5	300.3	456.8	456.8	(特掲:石油化学製品)	327.0	329.0	608.8	608.8
(特掲:特殊鋼鋼材)	120.0	152.3	232.1	232.1	石油・石炭製品工業	99.9	520.8	413.4	413.4
非鉄金属工業	211.7	262.8	276.5	276.5	石油製品	93.8	511.7	392.2	392.2
非鉄金属地金	55.5	56.5	73.0	73.0	石炭製品	6.1	9.1	21.2	21.2
伸銅・アルミニウム圧延製品	59.3	86.6	113.7	113.7	プラスチック製品工業	383.7	337.9	538.6	538.6
電線・ケーブル	42.3	63.3	89.8	89.8	バルブ・紙・紙加工品工業	241.0	238.8	330.7	315.4
非鉄金属鑄物	54.6	56.4	0.0	0.0	バルブ	21.8	4.1	15.3	0.0
金属製品工業	566.8	479.9	715.5	640.0	紙	149.6	142.2	260.0	260.0
建設用金属製品	87.1	74.2	0.0	0.0	板紙	42.8	42.9	49.6	49.6
建築用金属製品	114.1	105.6	132.9	132.9	紙加工品	26.8	49.6	5.8	5.8
暖ちゅう房熱機器	56.6	55.5	208.8	133.3	繊維工業	200.9	159.6	422.3	422.3
その他の金属製品	309.0	244.6	373.8	373.8	化学繊維	27.3	20.9	71.4	71.4
一般機械工業	1318.2	1159.9	922.2	879.3	紡績	5.7	5.3	27.9	27.9
ボイラ・原動機	136.1	116.7	78.1	78.1	織物	36.1	21.6	82.9	82.9
土木建設機械	104.2	108.9	152.8	152.8	染色整理	16.8	16.3	23.9	23.9
化学機械	11.8	9.6	0.0	0.0	衣類	84.4	63.5	174.3	174.3
生活関連産業用機械	56.3	43.2	0.0	0.0	その他の繊維製品	30.6	32.0	41.9	41.9
半導体・フラットパネル製造装置	146.6	141.5	0.0	0.0	食料品・たばこ工業	721.2	779.4	430.8	430.8
風水力機械・油圧機器	130.4	106.6	47.9	47.9	肉製品	21.6	33.7	0.0	0.0
運搬機械	25.7	22.7	0.0	0.0	乳製品	85.6	98.6	1.8	1.8
産業用ロボット	41.2	33.2	0.0	0.0	水産製品	78.0	66.6	12.9	12.9
農業用機械	31.0	30.6	60.4	33.4	野菜・果実製品	27.6	22.1	0.0	0.0
金属工作機械	99.2	84.5	105.9	105.9	油脂・調味料	75.6	83.0	32.1	32.1
金属加工機械	26.0	19.6	12.3	2.2	その他の食料品	69.7	89.0	78.6	78.6
繊維機械	22.1	17.9	8.2	8.2	清涼飲料	137.2	120.8	132.0	132.0
冷凍機・同応用装置	56.5	68.1	114.3	108.5	酒類	180.2	188.9	28.3	28.3
金型	50.6	30.0	0.0	0.0	たばこ	45.7	76.7	145.1	145.1
機械工具	60.9	35.7	87.6	87.6	その他工業	533.9	365.2	538.5	538.5
その他の一般機械	54.9	79.2	91.7	91.7	ゴム製品工業	153.6	121.2	136.3	136.3
一般機械器具部品	264.7	211.9	163.0	163.0	皮革製品工業	12.3	12.6	35.5	35.5
電気機械工業	607.3	641.3	467.7	289.2	家具工業	85.3	70.1	131.2	131.2
回転電気機械	74.3	76.2	0.0	0.0	金属製家具	68.7	57.0	93.0	93.0
静止電気機械	33.1	37.9	6.1	6.1	木製家具	16.6	13.1	38.2	38.2
開閉制御装置・機器	115.8	127.5	0.0	0.0	印刷業	180.7	69.2	0.0	0.0
民生用電気機械	118.4	117.8	265.4	98.3	木材・木製品工業	57.3	54.3	165.8	165.8
配線・照明用器具	74.6	89.0	129.9	129.9	その他製品工業	44.7	37.8	69.7	69.7
電子応用装置	36.4	40.7	0.0	0.0	楽器	3.3	8.8	16.8	16.8
電気計測器	75.0	57.7	3.7	0.0	文具	13.1	16.0	33.6	33.6
電池	47.0	65.3	52.0	52.0	玩具	28.3	13.0	19.3	19.3
その他の電気機械	32.7	29.2	10.6	2.9	鉱業	20.9	9.9	15.6	15.6
情報通信機械工業	433.4	461.2	350.5	332.3	産業総合(鉱工業・電力・ガス事業)	10424.2	10612.9	10000.0	9617.5
通信機械	150.0	135.4	5.5	5.5	電力・ガス事業	424.2	612.9	0.0	0.0
民生用電子機械	129.0	173.9	292.2	274.0	新日本標準産業分類(第12回改定)対応品目組替後(注)				
電子計算機	124.2	129.8	42.8	42.8	はん用機械工業(新産業分類)	613.4	526.0	403.3	397.5
その他の情報通信機械	30.2	22.1	10.0	10.0	生産用機械工業(新産業分類)	672.3	571.6	427.2	390.1
電子部品・デバイス工業	799.3	763.7	391.3	391.3	業務用機械工業(新産業分類)	124.4	139.6	197.0	197.0
電子部品	382.1	381.7	79.9	79.9	窯業・土石製品工業(新産業分類)	289.6	203.7	621.7	606.8
半導体素子	57.7	61.5	56.5	56.5	繊維工業(新産業分類)	204.3	161.5	433.4	433.4
集積回路	315.7	280.3	254.9	254.9	その他工業(新産業分類)	544.0	386.0	558.6	558.6
半導体部品	43.8	40.2	0.0	0.0	最終需要財	4935.4	5067.8	4636.4	4327.7
輸送機械工業	1685.8	2014.7	831.9	831.9	投資財	2352.5	2268.0	2037.2	1980.1
輸送機械工業(除.船舶・鉄道車両)	1568.2	1888.0	831.9	831.9	資本財	1662.1	1654.8	1030.9	984.3
乗用車	852.8	1146.1	563.8	563.8	製造設備用	530.7	451.8	134.0	123.9
バス	16.9	21.8	21.9	21.9	電力用	148.1	163.3	49.1	45.4
トラック	172.2	220.8	173.4	173.4	通信・放送用	48.8	49.3	22.4	22.4
自動車部品	456.1	419.9	4.4	4.4	農業用	31.0	30.6	60.4	33.4
二輪自動車	39.2	51.0	50.8	50.8	建設用	129.6	126.3	183.7	183.7
産業車両	31.0	28.4	17.6	17.6	輸送用	381.3	470.8	247.8	247.8
船舶・同機関	104.2	111.3	0.0	0.0	事務用	175.4	185.4	145.5	145.5
鉄道車両	13.4	15.4	0.0	0.0	その他	217.2	177.3	188.0	182.2
(特掲:乗用車・バス・トラック)	1041.9	1388.7	759.1	759.1	建設財	690.4	613.2	1006.3	995.8
精密機械工業	102.0	98.1	125.4	125.4	建築用	568.1	510.1	789.6	779.1
計測機器	80.7	63.0	73.3	73.3	土木用	122.3	103.1	216.7	216.7
光学部品	11.2	14.3	32.0	32.0	消費財	2582.9	2799.8	2599.2	2347.6
時計	10.1	20.8	20.1	20.1	耐久消費財	1267.9	1605.1	1397.9	1146.3
窯業・土石製品工業	293.0	205.6	632.8	617.9	家事用	62.3	66.4	169.4	169.4
ガラス・同製品	76.1	51.2	172.5	172.5	冷暖房用	62.5	59.1	230.2	0.0
セメント・同製品	94.1	68.0	232.7	232.7	家具・装備品用	43.4	42.0	80.5	77.3
陶磁器	32.4	22.7	128.2	128.2	教養・娯楽用	246.5	305.7	276.9	258.7
ファインセラミックス	47.6	29.2	31.5	16.6	乗用車・二輪車	853.2	1131.9	640.9	640.9
その他の窯業・土石製品	42.8	34.5	67.9	67.9	非耐久消費財	1315.0	1194.7	1201.3	1201.3
化学工業	1181.3	953.8	1534.2	1534.2	家事用	649.7	423.8	555.6	555.6
化学工業(除.医薬品)	823.0	744.9	1534.2	1534.2	教養・娯楽用	105.2	236.6	250.1	250.1
化学肥料	9.6	8.3	61.3	61.3	被服・履き物	92.2	71.4	196.0	196.0
ソーダ工業製品	11.3	11.7	10.1	10.1	飲食料品	467.9	462.9	199.6	199.6
無機薬品・顔料・触媒	32.7	35.1	63.1	63.1	生産財	5064.6	4932.2	5363.6	5289.8
高压ガス	15.0	11.9	11.6	11.6	鉱工業用生産財	4601.7	4403.6	4854.0	4780.2
石油系芳香族	63.2	58.0	63.4	63.4	その他用生産財	462.9	528.6	509.6	509.6

(注)「利用上の注意」参照

## 実 数 表 Actual figures

- (注) 1. 実数表には、生産動態調査結果にもとづいた指数作成用の実数を掲載しています。  
 2. ●印を付してある品目は、生産動態統計調査の改正及び調査対象の見直し等により、それ以前の実績との間で不連続を生じたため、前月比、前年同月比及び季調済前月比について連続性を確保して計算しているものである。  
 3. ★印を付してある品目は、在庫を生産で除して在庫率を求めている品目である。  
 4. ○印を付してある品目は、1又は2事業所による数値の為、秘密保護により数値を秘匿している。  
 5. 格付は、指数採用品目の特殊分類の格付けである。

<p><b>資本財</b></p> <ul style="list-style-type: none"> <li>a. 資・製：製造設備用</li> <li>b. 資・電：電力用</li> <li>c. 資・通：通信・放送用</li> <li>d. 資・農：農業用</li> <li>e. 資・建：建設用</li> <li>f. 資・輸：輸送用</li> <li>g. 資・事：事務用</li> <li>h. 資・他：その他の資本財</li> </ul> <p><b>建設財</b></p> <ul style="list-style-type: none"> <li>i. 建・建：建築用</li> <li>j. 建・土：土木用</li> </ul>	<p><b>耐久消費財</b></p> <ul style="list-style-type: none"> <li>k. 耐・家：家事用</li> <li>l. 耐・冷：冷暖房用</li> <li>m. 耐・装：家具・装備品用</li> <li>n. 耐・教：教養・娯楽用</li> <li>o. 耐・乗：乗用車・二輪車 (含む二輪車)</li> </ul> <p><b>非耐久消費財</b></p> <ul style="list-style-type: none"> <li>p. 非・家：家事用</li> <li>q. 非・教：教養・娯楽用</li> <li>r. 非・被：被服及び履き物</li> <li>s. 非・食：食料品</li> </ul> <p><b>生産財</b></p> <ul style="list-style-type: none"> <li>t. 生・鉱：鉱工業用生産財</li> <li>u. 生・他：その他用生産財</li> </ul>
--	--

### Notes

1. Figures in the following list are the actual figures in the Current Survey of Production, with which indices of Industrial Production are compiled.
2. We revised the "Current Survey of Production", so in some categories of goods the items surveyed were changed and thus the figures are not compared with the before. In order to compare the data, we calculate month-to-month and year-to-year percent changes. These goods are designated by the ● mark.
3. We mark "★" on the goods whose inventory ratio is calculated as Inventories divided by Production.
4. The individual data for the item with "○"mark are kept secret, because these data are collected from only one or two firms.
5. We define indices as follows.

<p><b>Capital Goods</b></p> <ul style="list-style-type: none"> <li>a. for manufacturing equipment</li> <li>b. for electricity</li> <li>c. for communication and broadcasting</li> <li>d. for agriculture</li> <li>e. for construction</li> <li>f. for transportation</li> <li>g. for office work</li> <li>h. miscellaneous capital goods</li> </ul> <p><b>Construction Goods</b></p> <ul style="list-style-type: none"> <li>i. for construction</li> <li>j. for engineering</li> </ul>	<p><b>Durable Consumer Goods</b></p> <ul style="list-style-type: none"> <li>k. for household use</li> <li>l. for heating and cooling equipment</li> <li>m. for furniture and furnishings</li> <li>n. for education and amusement</li> <li>o. Passenger cars and motorcycles</li> </ul> <p><b>Non-durable Consumer Goods</b></p> <ul style="list-style-type: none"> <li>p. for household use</li> <li>q. for education and amusement</li> <li>r. Clothing and Footwear</li> <li>s. Food</li> </ul> <p><b>Producer Goods</b></p> <ul style="list-style-type: none"> <li>t. for Manufacturing</li> <li>u. for Other Uses</li> </ul>
--	--

(前月比・前年同月比・在庫率＝%)

分類 Classification	品目 Goods	単位 Unit 格付 *1	項目 Item	12月 2010 Dec.	1月 2011 Jan.	原指数 Original Index		季調済指数 前月比 %Change From Previous Month (Seasonal adjust- ment index)
						前月比 %Change From Previous Month	前年同月比 %Change From Previous Year	
鉄鋼業 Iron and steel	銑鉄 Pig iron	t 生・鋳	生産 P	6,880,678	7,352,354			8.8
			出荷 S	301,716	284,831	▲ 5.6	▲ 6.6	▲ 4.2
			在庫 I	710,683	675,009	▲ 5.0	▲ 20.7	▲ 9.8
			在庫率 IR	-	-	-	-	-
鉄素製品(含. 鋼半製品) Crude steel (incl. Semi- finished steel)	フェロアロイ Ferro-alloys	t 生・鋳	生産 P	89,549	83,352	▲ 6.9	21.1	▲ 6.2
			出荷 S	76,905	80,818	5.0	22.9	15.6
			在庫 I	141,715	144,863	2.2	4.0	▲ 1.6
			在庫率 IR	184.3	179.2	▲ 2.8	▲ 15.5	▲ 13.8
	粗鋼 Crude steel	t 生・鋳	生産 P	9,172,069	9,655,054	5.2	10.6	7.3
			出荷 S	10,638	8,340	▲ 21.5	▲ 39.4	▲ 19.4
			在庫 I	83,542	88,939	6.5	43.7	6.3
			在庫率 IR	-	-	-	-	-
	★ 鋼半製品 Semi-finished steel	t 生・鋳	生産 P	8,937,348	9,422,989	5.4	10.1	7.4
			出荷 S	787,356	723,037	▲ 8.2	9.1	▲ 3.1
			在庫 I	3,241,173	3,334,857	2.9	▲ 6.2	0.9
			在庫率 IR	36.3	35.4	▲ 2.4	▲ 14.9	▲ 8.4
熱間圧延鋼材 Hot rolled steel	鋼矢板 Steel pilings	t 建・土	生産 P	54,970	50,376	▲ 8.3	▲ 28.3	24.1
			出荷 S	52,063	47,131	▲ 9.4	▲ 28.8	14.7
			在庫 I	35,023	37,265	6.4	▲ 25.5	26.3
			在庫率 IR	67.3	79.1	17.6	4.8	9.2
	H形鋼 Wide flange beams	t 建・建	生産 P	277,961	279,962	0.7	23.6	8.5
			出荷 S	267,622	249,429	▲ 6.7	22.4	4.8
			在庫 I	169,637	199,895	17.9	14.7	29.3
			在庫率 IR	63.4	80.1	26.4	▲ 6.2	33.0
	大中小形鋼 Heavy, medium and light shapes	t 建・建 生・鋳	生産 P	173,121	170,928	▲ 1.2	12.0	5.7
			出荷 S	168,837	175,252	3.7	15.6	17.8
			在庫 I	126,093	121,677	▲ 3.5	▲ 4.8	▲ 5.4
			在庫率 IR	74.7	69.4	▲ 7.1	▲ 17.6	▲ 17.8
小形棒鋼 Light bars	t 建・建	生産 P	707,893	679,797	▲ 3.9	18.6	0.1	
		出荷 S	700,067	691,773	▲ 1.2	15.2	2.0	
		在庫 I	560,064	546,718	▲ 2.4	4.3	0.3	
		在庫率 IR	80.0	79.0	▲ 1.3	▲ 9.6	0.1	
普通鋼線材 Ordinary wire rods	t 生・鋳	生産 P	125,135	135,289	8.1	9.8	21.1	
		出荷 S	111,256	126,767	13.9	9.2	29.9	
		在庫 I	80,245	81,979	2.2	19.8	▲ 4.8	
		在庫率 IR	72.1	64.7	▲ 10.3	9.6	▲ 24.6	
普通鋼鋼板 Ordinary steel sheets and plates	t 生・鋳	生産 P	1,049,993	1,100,700	4.8	8.2	1.5	
		出荷 S	1,050,687	1,055,758	0.5	10.8	3.9	
		在庫 I	526,679	552,141	4.8	9.3	▲ 4.4	
		在庫率 IR	50.1	52.3	4.5	▲ 1.2	▲ 2.2	
普通鋼鋼帯 Ordinary steel strips	t 生・鋳	生産 P	3,753,671	4,006,204	6.7	2.1	7.6	
		出荷 S	1,498,051	1,642,339	9.6	5.0	14.7	
		在庫 I	1,102,029	1,107,238	0.4	7.1	▲ 0.8	
		在庫率 IR	73.6	67.4	▲ 8.4	1.9	▲ 14.6	
特殊鋼熱間圧延鋼材 Special hot-rolled steel	t 生・鋳	生産 P	1,815,676	1,831,713	0.9	17.6	4.4	
		出荷 S	1,294,188	1,326,515	2.5	22.2	10.2	
		在庫 I	737,442	760,610	3.1	23.2	4.7	
		在庫率 IR	57.0	57.3	0.5	0.7	▲ 8.8	
鋼管 Steel pipes and tubes	普通鋼熱間鋼管 Ordinary hot-steel pipes and tubes	t 建・土 生・鋳	生産 P	359,514	368,570	2.5	12.3	10.5
			出荷 S	315,172	350,286	11.2	26.8	19.8
			在庫 I	328,101	314,203	▲ 4.2	4.8	▲ 3.4
			在庫率 IR	104.1	89.7	▲ 13.8	▲ 17.4	▲ 15.0
	特殊鋼熱間鋼管 Special hot-steel pipes and tubes	t 生・鋳	生産 P	188,429	194,452	3.1	▲ 6.7	9.2
			出荷 S	189,173	185,168	▲ 2.1	0.9	15.7
			在庫 I	186,083	180,090	▲ 3.2	▲ 11.9	▲ 7.7
			在庫率 IR	98.4	97.3	▲ 1.2	▲ 12.7	▲ 24.7
冷間仕上鋼材 Cold finished steel	普通鋼冷延広幅帯鋼 Ordinary cold-rolled wide strips	t 生・鋳	生産 P	1,822,306	1,983,510	8.9	3.1	9.8
			出荷 S	617,204	651,579	5.5	1.7	19.3
			在庫 I	449,709	492,911	9.5	27.7	6.4
			在庫率 IR	72.9	75.6	3.7	25.6	▲ 4.9

\* 1. Classification by Use of Goods

P: Production, S: Shipments, I: Inventories, IR: Inventory Ratio

(前月比・前年同月比・在庫率＝%)

分類 Classification	品目 Goods	単位 Unit 格付 *1	項目 Item	12月 2010 Dec.	1月 2011 Jan.	原指数 Original Index		季調済指数 前月比 %Change From Previous Month (Seasonal adjust- ment index)
						前月比 %Change From Previous Month	前年同月比 %Change From Previous Year	
	普通鋼冷延電気鋼帯 Ordinary cold-rolled electrical sheets and strips	t 生・鋳	生産 P	190,379	177,727	▲ 6.6	13.4	▲ 3.0
			出荷 S	176,301	175,629	▲ 0.4	13.7	16.6
			在庫 I	83,938	86,008	2.4	16.3	3.6
			在庫率 IR	47.6	49.0	2.9	2.5	▲ 4.4
	冷間ロール成型軽量形鋼 Cold formed steel shapes	t 建・建	生産 P	41,042	42,625	3.9	13.5	11.2
			出荷 S	41,540	41,161	▲ 0.8	15.6	7.7
			在庫 I	19,059	19,519	2.4	▲ 11.3	3.6
			在庫率 IR	45.9	47.4	3.3	▲ 23.2	▲ 0.3
	特殊鋼冷間仕上鋼材 Special cold-finished steel	t 生・鋳	生産 P	264,892	261,822	▲ 1.2	10.4	9.4
			出荷 S	235,894	253,714	7.5	9.5	18.9
			在庫 I	174,800	172,778	▲ 1.2	38.0	2.0
			在庫率 IR	74.1	68.1	▲ 8.1	25.9	▲ 10.3
	特殊鋼磨棒鋼 Special cold-finished bars	t 生・鋳	生産 P	61,580	57,486	▲ 6.6	8.7	13.5
			出荷 S	60,326	56,110	▲ 7.0	8.0	15.3
			在庫 I	38,904	38,821	▲ 0.2	9.6	1.9
在庫率 IR			64.5	69.2	7.2	1.4	▲ 9.2	
特殊鋼冷間圧造用炭素鋼線 Special carbon steel wires for cold heading and cold forging	t 生・鋳	生産 P	62,351	58,329	▲ 6.5	1.9	12.7	
		出荷 S	59,725	55,156	▲ 7.7	0.2	11.4	
		在庫 I	10,463	11,061	5.7	9.0	8.3	
		在庫率 IR	17.5	20.1	14.8	9.1	▲ 4.9	
めっき鋼材 Metallic coated steel	t 生・鋳	生産 P	91,826	95,914	4.4	18.9	9.0	
		出荷 S	86,483	84,086	▲ 2.7	▲ 3.0	16.5	
		在庫 I	71,263	82,754	16.2	56.4	11.5	
ティンフリースチール Tin-free steel	t 生・鋳	生産 P	73,934	73,619	▲ 0.5	13.0	9.7	
		出荷 S	61,296	75,018	22.4	15.3	39.5	
		在庫 I	57,571	56,022	▲ 2.7	28.6	▲ 12.1	
亜鉛めっき鋼板 Galvanized sheets	t 生・鋳	生産 P	1,033,197	1,085,148	5.0	▲ 3.7	6.5	
		出荷 S	980,150	1,087,970	11.0	▲ 3.3	24.9	
		在庫 I	658,211	636,248	▲ 3.4	12.1	▲ 5.5	
鍍鉄造品 Steel castings and forgings	t 生・鋳	生産 P	53,539	43,516	▲ 18.8	5.2	▲ 9.0	
		出荷 S	30,515	31,541	3.4	18.3	14.1	
		在庫 I	21,621	21,861	1.1	30.3	2.8	
鉄系鍛工品 Ferrous forgings	t 生・鋳	生産 P	177,363	168,296	▲ 5.1	10.9	8.2	
		出荷 S	-	-	-	-	-	
		在庫 I	-	-	-	-	-	
非鉄金属工業 Non-ferrous metals	t 生・鋳	生産 P	199,442	190,649	▲ 4.5	3.7	3.8	
		出荷 S	26,476	24,983	▲ 5.6	2.7	0.9	
		在庫 I	8,189	10,001	22.1	▲ 13.3	26.5	
非鉄金属地金 Refining of non-ferrous metals	t 生・鋳	生産 P	30.9	40.0	29.4	▲ 15.8	21.4	
		生産 P	79,235	77,891	▲ 1.8	▲ 0.7	8.4	
		出荷 S	78,499	76,525	▲ 2.5	0.5	8.2	
電気金 Electrolytic gold	kg 生・鋳	生産 P	43.9	44.8	2.1	▲ 2.6	▲ 4.0	
		生産 P	10,966	11,033	0.7	▲ 9.8	2.2	
		出荷 S	9,608	11,540	20.1	▲ 7.8	4.8	
			生産 P	6,611	6,104	▲ 7.7	▲ 8.2	13.9
			在庫 I	68.8	52.9	▲ 23.1	▲ 0.4	18.0
			在庫率 IR					

\* 1. Classification by Use of Goods

P: Production, S: Shipments, I: Inventories, IR: Inventory Ratio

(前月比・前年同月比・在庫率＝%)

分類 Classification	品目 Goods	単位 Unit 格付 *1	項目 Item	12月 2010 Dec.	1月 2011 Jan.	原指数 Original Index		季調済指数 前月比 %Change From Previous Month (Seasonal adjust- ment index)
						前月比 %Change From Previous Month	前年同月比 %Change From Previous Year	
電気銅 Electrolytic copper	電気銅 Electrolytic copper	t 生・鋳	生産 P	129,121	127,657	▲ 1.1	▲ 5.8	▲ 2.4
			出荷 S	113,183	97,365	▲ 13.9	▲ 20.0	▲ 12.5
			在庫 I	55,696	77,544	39.2	51.8	23.9
			在庫率 IR	49.2	79.6	61.8	90.0	50.5
			生産 P	49,812	53,662	7.8	▲ 0.6	5.7
			出荷 S	49,041	49,846	1.6	1.8	7.5
亜鉛 Zinc	亜鉛 Zinc	t 生・鋳	在庫 I	19,714	23,530	19.3	▲ 14.6	▲ 10.5
			在庫率 IR	40.2	47.2	17.4	▲ 16.2	▲ 15.8
			生産 P	68,859	66,378	▲ 3.7	▲ 1.2	11.0
			出荷 S	66,624	67,296	1.0	0.0	13.3
			在庫 I	33,686	32,379	▲ 3.9	15.0	0.6
			在庫率 IR	50.6	48.1	▲ 5.0	15.1	▲ 9.8
伸銅・アルミニウム圧延製品 Copper and copper- base alloys and aluminum rolling products	伸銅製品 Elongated copper products	t 生・鋳	生産 P	101,755	91,655	▲ 10.0	1.9	1.7
			出荷 S	95,614	88,768	▲ 7.1	▲ 0.2	4.0
			在庫 I	42,968	42,205	▲ 1.8	2.6	2.7
			在庫率 IR	44.9	47.5	5.8	2.7	2.7
	アルミニウム板製品 Aluminum mill products (Flat rolled products)	t 生・鋳	生産 P	66,921	62,905	▲ 5.9	9.4	4.9
			出荷 S	31,272	30,977	▲ 0.9	0.8	6.1
			在庫 I	11,140	10,788	▲ 3.2	▲ 9.9	0.6
			在庫率 IR	35.6	34.8	▲ 2.3	▲ 10.5	▲ 3.7
	アルミニウム押出製品 Aluminum mill products (Extruded products)	t 生・鋳	生産 P	9,919	9,177	▲ 7.5	2.8	8.9
			出荷 S	9,614	9,220	▲ 4.2	3.7	12.4
			在庫 I	6,071	5,838	▲ 3.9	14.9	▲ 2.0
			在庫率 IR	63.1	63.3	0.3	10.6	▲ 9.7
電線・ケーブル Electric wires and cables	● 機器用絶縁電線(輸送機器用を除く) Appliance wires (Excluding wires and cables for transport equipment)	導体t 生・鋳	生産 P	3,654	3,469	▲ 5.3	▲ 0.1	7.4
			出荷 S	3,598	3,704	2.7	3.7	13.7
			在庫 I	4,086	3,951	▲ 3.3	9.1	▲ 1.5
			在庫率 IR	113.6	106.7	▲ 5.8	5.1	▲ 10.9
	輸送機器用絶縁電線 Wires and cables for transport equipment	導体t 生・鋳	生産 P	3,943	3,845	▲ 2.5	▲ 3.1	10.4
			出荷 S	3,827	3,767	▲ 1.5	▲ 4.1	7.5
			在庫 I	1,087	1,077	▲ 0.9	3.9	3.7
			在庫率 IR	28.4	28.6	0.7	8.3	▲ 1.5
	● 通信用電線・ケーブル Telecommunication wires / cables	導体t 資・通	生産 P	2,241	2,224	▲ 1.0	▲ 0.5	8.3
			出荷 S	2,115	2,311	9.0	▲ 11.0	5.5
			在庫 I	5,415	5,276	▲ 2.6	▲ 0.1	0.3
			在庫率 IR	256.0	228.3	▲ 10.7	12.0	▲ 4.5
● 電力用電線・ケーブル Power wires / cables	導体t 資・電	生産 P	16,387	14,343	▲ 12.4	10.4	▲ 5.2	
		出荷 S	20,922	19,703	▲ 5.8	12.8	▲ 3.6	
		在庫 I	11,648	11,092	▲ 4.9	3.7	▲ 3.2	
		在庫率 IR	55.7	56.3	1.0	▲ 7.9	3.1	
通信用ケーブル光ファイバ製品 Optical fiber products for telecommunication cables	Kmc 資・通	生産 P	958,058	1,081,072	12.9	38.6	11.9	
		出荷 S	989,344	1,016,755	2.8	28.7	▲ 1.7	
		在庫 I	392,300	458,544	16.9	32.6	15.2	
		在庫率 IR	39.7	45.1	13.6	2.9	29.6	
非鉄金属鋳物 Non-ferrous metal castings	● 銅・銅合金鋳物 Copper / copper alloy castings	t 生・鋳	生産 P	6,440	6,382	▲ 0.8	2.8	6.3
			出荷 S	-	-	-	-	-
			在庫 I	-	-	-	-	-
	アルミニウム鋳物 Aluminum alloy castings	t 生・鋳	生産 P	32,393	30,705	▲ 5.3	2.7	3.3
			出荷 S	-	-	-	-	-
			在庫 I	-	-	-	-	-
● アルミニウムダイカスト Aluminum alloy die castings	t 生・鋳	生産 P	77,901	73,447	▲ 5.6	▲ 0.1	2.9	
		出荷 S	-	-	-	-	-	
		在庫 I	-	-	-	-	-	
金属製品工業 Fabricated metals 建設用金属製品 Fabricated structural metal products	鉄骨 Structural steel frames	t 建・建	生産 P	100,304	91,746	▲ 8.6	14.1	▲ 1.2
			出荷 S	-	-	-	-	-
			在庫 I	-	-	-	-	-
			在庫率 IR	-	-	-	-	-

\* 1. Classification by Use of Goods

P: Production, S: Shipments, I: Inventories, IR: Inventory Ratio



(前月比・前年同月比・在庫率＝%)

分類 Classification	品目 Goods	単位 Unit 格付 *1	項目 Item	12月 2010 Dec.	1月 2011 Jan.	原指数 Original Index		季調済指数 前月比 %Change From Previous Month (Seasonal adjust- ment index)
						前月比 %Change From Previous Month	前年同月比 %Change From Previous Year	
	18リットル缶 18 l cans	t 生・鋳	生産 P	17,297	15,577	▲ 9.9	4.2	9.4
			出荷 S	17,170	15,234	▲ 11.3	4.6	7.9
			在庫 I	4,419	4,519	2.3	1.8	▲ 0.7
			在庫率 IR	25.7	29.7	15.5	▲ 2.6	▲ 4.7
	食缶 Food cans	t 生・鋳	生産 P	42,984	35,198	▲ 18.0	▲ 2.3	▲ 4.2
			出荷 S	40,688	32,167	▲ 21.0	▲ 7.4	▲ 5.7
			在庫 I	27,566	27,148	▲ 1.6	8.3	▲ 0.3
			在庫率 IR	67.7	84.4	24.6	16.9	8.0
●	一般缶 General cans	t 生・鋳	生産 P	7,389	6,233	▲ 14.7	▲ 4.7	0.3
			出荷 S	7,272	5,824	▲ 19.3	▲ 7.6	3.9
			在庫 I	6,787	6,976	3.7	▲ 4.1	1.3
			在庫率 IR	93.3	119.8	28.5	3.5	3.0
	架線金物 Transmission line hardware	千個 生・他	生産 P	17,673	18,005	1.9	7.0	0.7
			出荷 S	-	-	-	-	-
			在庫 I	-	-	-	-	-
			在庫率 IR	-	-	-	-	-
	かさね板ばね Leaf springs	t 生・鋳	生産 P	6,382	5,587	▲ 12.4	9.2	▲ 3.6
			出荷 S	7,278	6,920	▲ 4.9	5.8	5.2
			在庫 I	8,637	8,811	2.0	5.5	▲ 1.1
			在庫率 IR	118.7	127.3	7.3	▲ 0.2	▲ 8.8
●	線ばね Wire springs	t 生・鋳	生産 P	7,630	6,794	▲ 10.8	▲ 12.1	5.1
			出荷 S	8,043	7,254	▲ 9.7	▲ 9.8	4.3
			在庫 I	3,020	2,957	▲ 2.0	7.3	▲ 1.2
			在庫率 IR	37.5	40.8	8.7	18.8	▲ 1.3
	うす板ばね Flat springs	t 生・鋳	生産 P	7,243	6,677	▲ 7.8	▲ 1.5	3.1
			出荷 S	7,708	7,089	▲ 8.0	2.2	5.6
			在庫 I	2,129	2,170	1.9	11.9	▲ 0.9
			在庫率 IR	27.6	30.6	10.9	9.6	▲ 4.7
●	超硬チップ Cemented carbide tips	kg 生・鋳	生産 P	347,424	329,013	▲ 5.3	32.5	11.5
			出荷 S	316,015	298,127	▲ 5.7	31.9	10.0
			在庫 I	-	-	-	-	-
			在庫率 IR	72.2	78.1	7.1	▲ 10.8	▲ 7.4
	可鍛鑄鉄製管継手 Pipe fittings (Made of malleable iron castings)	kg 建・土	生産 P	3,143,089	2,910,742	▲ 7.3	3.5	4.0
			出荷 S	-	-	-	-	-
			在庫 I	-	-	-	-	-
			在庫率 IR	-	-	-	-	-
●	鋼管製管継手 Pipe fittings (Made of steel pipes and tubes)	kg 建・土	生産 P	5,330,322	5,199,710	▲ 2.5	11.1	9.0
			出荷 S	-	-	-	-	-
			在庫 I	-	-	-	-	-
			在庫率 IR	-	-	-	-	-
●	作業工具 Machinist hand tools	千個 生・鋳 生・他	生産 P	8,242	7,798	▲ 5.3	17.0	7.5
			出荷 S	8,646	8,068	▲ 6.7	13.1	3.6
			在庫 I	11,677	11,208	▲ 4.0	▲ 12.5	▲ 4.2
			在庫率 IR	135.1	138.9	2.8	▲ 22.8	▲ 9.4
	粉末や金製機械材料 Sintered products (Machine materials)	t 生・鋳	生産 P	8,442	8,126	▲ 3.7	3.6	9.3
			出荷 S	-	-	-	-	-
			在庫 I	-	-	-	-	-
			在庫率 IR	-	-	-	-	-
	粉末や金製磁性材料 Sintered products (Magnetic materials)	t 生・鋳	生産 P	3,705	3,330	▲ 10.1	▲ 3.8	6.8
			出荷 S	-	-	-	-	-
			在庫 I	-	-	-	-	-
			在庫率 IR	-	-	-	-	-
	産業用アルミニウム製品 Industrial aluminum products	t 生・鋳	生産 P	1,839	1,683	▲ 8.5	▲ 15.9	3.3
			出荷 S	1,894	1,645	▲ 13.1	▲ 19.1	2.8
			在庫 I	369	395	7.0	5.1	5.3
			在庫率 IR	19.5	24.0	23.1	29.7	▲ 0.6
	飲料用アルミニウム缶 Aluminum cans for beverage	t 生・鋳	生産 P	24,678	21,310	▲ 13.6	1.1	▲ 0.1
			出荷 S	25,532	17,470	▲ 31.6	▲ 2.7	0.2
			在庫 I	26,574	28,662	7.9	▲ 3.9	▲ 2.3
			在庫率 IR	104.1	164.1	57.5	▲ 1.2	▲ 1.3

\* 1. Classification by Use of Goods

P: Production, S: Shipments, I: Inventories, IR: Inventory Ratio



(前月比・前年同月比・在庫率＝%)

分類 Classification	品目 Goods	単位 Unit 格付 *1	項目 Item	12月 2010 Dec.	1月 2011 Jan.	原指数 Original Index		季調済指数 前月比 %Change From Previous Month (Seasonal adjust- ment index)
						前月比 %Change From Previous Month	前年同月比 %Change From Previous Year	
一般機械工業 General machinery ボイラ・原動機 Boilers and power units	● はん用内燃機関 Internal combustion engines for industry	千PS 生・鋳	生産 P	10,469	9,973	▲ 4.8	42.3	14.1
			出荷 S	8,059	7,675	▲ 4.7	46.2	13.8
			在庫 I	2,899	3,165	9.2	3.2	6.7
			在庫率 IR	36.0	41.2	14.5	▲ 29.6	▲ 3.5
	ボイラ部品 Parts and accessories of boilers	百万円 生・鋳	生産 P	4,218	2,722	▲ 35.5	134.1	7.4
			出荷 S	-	-	-	-	-
蒸気タービン部品 Parts and accessories of steam turbines	百万円 生・鋳	生産 P	16,262	6,767	▲ 58.4	▲ 22.3	▲ 31.1	
		出荷 S	-	-	-	-	-	
土木建設機械 Engineering and construction machinery	ブルドーザ Bulldozers	台 資・建	生産 P	363	468	29.0	103.5	52.0
			出荷 S	385	445	15.6	96.1	47.5
			在庫 I	200	223	11.5	▲ 29.2	22.8
			在庫率 IR	51.9	50.1	▲ 3.5	▲ 63.9	0.1
	建設用クレーン Construction cranes	台 資・建	生産 P	184	205	11.5	56.6	31.8
			出荷 S	153	158	3.3	▲ 14.1	21.3
			在庫 I	481	528	9.8	▲ 28.0	3.8
			在庫率 IR	314.4	334.2	6.3	▲ 16.2	▲ 16.9
	ショベル系掘削機械 Shovel type excavators	台 資・建	生産 P	10,364	9,459	▲ 8.8	73.1	11.7
			出荷 S	10,394	9,282	▲ 10.6	57.0	9.8
			在庫 I	4,814	4,970	3.1	11.4	▲ 0.1
			在庫率 IR	46.3	53.5	15.6	▲ 29.1	▲ 7.3
化学機械 Chemical machinery	● 熱交換器 Heat exchangers	t 資・製	生産 P	1,344	1,014	▲ 19.0	▲ 8.3	▲ 18.8
			出荷 S	-	-	-	-	-
			在庫 I	-	-	-	-	-
			在庫率 IR	-	-	-	-	-
	混合機・かくはん機・粉碎機 Blenders, Mixers and Crushers	t 資・製	生産 P	1,281	457	▲ 64.3	31.1	▲ 44.7
			出荷 S	-	-	-	-	-
反应用機器 Reaction vessels	t 資・製	生産 P	3,370	405	▲ 88.0	▲ 67.5	▲ 81.8	
		出荷 S	-	-	-	-	-	
生活関連産業用機械 Daily lives industry machinery	印刷機械 Printing machinery	t 資・製	生産 P	4,126	2,840	▲ 31.1	26.1	▲ 27.6
			出荷 S	-	-	-	-	-
			在庫 I	-	-	-	-	-
			在庫率 IR	-	-	-	-	-
	製版機械 Plate making machinery	台 資・製	生産 P	217	227	4.8	21.5	22.7
			出荷 S	-	-	-	-	-
			在庫 I	-	-	-	-	-
			在庫率 IR	-	-	-	-	-
● 食料品加工機械 Food products machinery	百万円 資・製	生産 P	10,362	4,979	▲ 46.9	▲ 11.2	▲ 21.3	
		出荷 S	-	-	-	-	-	
		在庫 I	-	-	-	-	-	
		在庫率 IR	-	-	-	-	-	
個装・内装機械 Consumer packaging machinery	百万円 資・製	生産 P	10,905	9,365	▲ 14.1	2.5	0.8	
		出荷 S	-	-	-	-	-	
		在庫 I	-	-	-	-	-	
		在庫率 IR	-	-	-	-	-	
半導体・フラットパネル製造装置 Semiconductor and flat- panel display manufacturing equipment	半導体製造装置 Semiconductor products machinery	百万円 資・製	生産 P	105,615	89,749	▲ 15.0	112.9	26.4
			出荷 S	-	-	-	-	-
			在庫 I	-	-	-	-	-
			在庫率 IR	-	-	-	-	-
	● フラットパネル・ディスプレイ製造装置 Flat-panel display products machinery	百万円 資・製	生産 P	34,088	27,656	▲ 16.5	67.0	4.2
			出荷 S	-	-	-	-	-
			在庫 I	-	-	-	-	-
			在庫率 IR	-	-	-	-	-

\* 1. Classification by Use of Goods

P: Production, S: Shipments, I: Inventories, IR: Inventory Ratio

(前月比・前年同月比・在庫率＝%)

分類 Classification	品目 Goods	単位 Unit 格付 *1	項目 Item	12月 2010 Dec.	1月 2011 Jan.	原指数 Original Index		季調済指数 前月比 %Change From Previous Month (Seasonal adjust- ment index)
						前月比 %Change From Previous Month	前年同月比 %Change From Previous Year	
風水力機械・油圧機器 Fans, pumps and oil hydraulic equipment	ポンプ Pumps	t 資・他	生産 P	8,770	8,885	1.3	4.3	12.2
			出荷 S	9,074	8,778	▲ 3.3	13.6	10.2
			在庫 I	4,941	5,435	10.1	▲ 12.1	3.2
			在庫率 IR	54.5	61.9	13.6	▲ 22.6	▲ 5.9
	圧縮機 Compressors	t 資・製 生・鋳	生産 P	3,978	3,000	▲ 24.5	▲ 4.0	3.7
			出荷 S	4,159	2,972	▲ 28.5	▲ 0.3	▲ 0.1
			在庫 I	2,469	2,497	1.1	1.9	2.7
	送風機 Fans and blowers	t 資・他	生産 P	2,040	1,800	▲ 11.7	▲ 26.8	6.6
			出荷 S	2,076	1,944	▲ 6.3	▲ 21.7	11.7
			在庫 I	901	815	▲ 9.6	▲ 15.8	▲ 8.0
油圧ポンプ Oil-hydraulic pumps	百万円 生・鋳	生産 P	8,340	7,410	▲ 11.2	36.4	4.2	
		出荷 S	-	-	-	-	-	
		在庫 I	-	-	-	-	-	
油圧モータ Oil-hydraulic motors	百万円 生・鋳	生産 P	7,619	7,357	▲ 3.4	75.8	6.1	
		出荷 S	-	-	-	-	-	
		在庫 I	-	-	-	-	-	
油圧シリンダ Oil-hydraulic cylinders	百万円 生・鋳	生産 P	8,131	7,851	▲ 3.4	44.0	12.6	
		出荷 S	-	-	-	-	-	
		在庫 I	-	-	-	-	-	
油圧バルブ Oil-hydraulic valves	百万円 生・鋳	生産 P	8,133	7,454	▲ 8.4	46.9	8.5	
		出荷 S	-	-	-	-	-	
		在庫 I	-	-	-	-	-	
空気圧シリンダ Pneumatic cylinders	百万円 生・鋳	生産 P	8,145	7,667	▲ 4.8	36.1	9.3	
		出荷 S	-	-	-	-	-	
		在庫 I	-	-	-	-	-	
空気圧バルブ Pneumatic valves	百万円 生・鋳	生産 P	11,676	7,496	▲ 35.3	14.7	▲ 26.9	
		出荷 S	-	-	-	-	-	
		在庫 I	-	-	-	-	-	
運搬機械 Conveying machinery	t 資・製 資・他	生産 P	7,013	6,087	▲ 13.2	▲ 8.0	7.6	
		出荷 S	-	-	-	-	-	
		在庫 I	-	-	-	-	-	
● コンベヤ Conveyors	t 資・製 資・他	生産 P	11,028	8,900	▲ 19.2	100.9	10.7	
		出荷 S	-	-	-	-	-	
		在庫 I	-	-	-	-	-	
エレベータ Elevators	t 建・建	生産 P	23,105	22,573	▲ 2.3	15.8	6.5	
		出荷 S	-	-	-	-	-	
		在庫 I	-	-	-	-	-	
産業用ロボット Industrial robots	プレイバックロボット Playback robots	台 資・製	生産 P	5,839	5,164	▲ 11.5	69.4	11.4
			出荷 S	-	-	-	-	-
			在庫 I	-	-	-	-	-
			在庫率 IR	-	-	-	-	-
数値制御ロボット Numerically controlled robots	台 資・製	生産 P	1,625	1,730	6.5	48.8	25.8	
		出荷 S	-	-	-	-	-	
		在庫 I	-	-	-	-	-	
		在庫率 IR	-	-	-	-	-	
農業用機械 Agricultural machinery	装輪式トラクタ Wheel tractors	台 資・農	生産 P	14,385	13,099	▲ 9.0	1.4	3.5
			出荷 S	13,305	12,436	▲ 6.5	▲ 1.8	3.0
			在庫 I	8,475	9,125	7.8	▲ 27.7	4.0
			在庫率 IR	63.7	73.4	15.3	▲ 26.4	4.8

\* 1. Classification by Use of Goods

P: Production, S: Shipments, I: Inventories, IR: Inventory Ratio

(前月比・前年同月比・在庫率＝%)

分類 Classification	品目 Goods	単位 Unit 格付 *1	項目 Item	12月 2010 Dec.	1月 2011 Jan.	原指数 Original Index		季調済指数 前月比 %Change From Previous Month (Seasonal adjust- ment index)	
						前月比 %Change From Previous Month	前年同月比 %Change From Previous Year		
金属工作機械 Metal cutting machinery	コンバイン Combines	台 資・農	生産 P	916	953				
			出荷 S	1,019	731	▲ 3.8	▲ 6.2	▲ 0.2	
			在庫 I	2,691	2,913	▲ 28.2	20.2	29.1	
				在庫率 IR	-	-	8.3	▲ 4.3	▲ 0.4
				生産 P	6,584	5,645	▲ 9.3	109.1	7.6
				出荷 S	6,864	5,253	▲ 23.5	80.5	▲ 2.5
				在庫 I	6,856	7,585	10.5	13.6	5.1
				在庫率 IR	99.9	144.4	44.5	▲ 37.1	10.8
				生産 P	2,229	1,634	▲ 26.7	102.2	▲ 5.3
				出荷 S	2,084	1,576	▲ 24.5	112.3	▲ 0.5
				在庫 I	1,148	1,231	7.2	30.3	3.3
				在庫率 IR	55.1	78.1	41.8	▲ 38.7	▲ 1.1
			生産 P	898	838	▲ 6.8	7.3	41.2	
			出荷 S	893	832	▲ 6.9	9.7	41.1	
			在庫 I	290	296	2.1	▲ 6.6	▲ 1.4	
			在庫率 IR	32.5	35.6	9.5	▲ 15.0	▲ 17.5	
			生産 P	14,269	12,103	▲ 15.2	91.9	▲ 5.4	
			出荷 S	15,030	11,017	▲ 26.7	96.9	▲ 11.7	
			在庫 I	10,914	12,016	10.1	12.6	1.8	
			在庫率 IR	72.6	109.1	50.3	▲ 42.8	15.0	
			生産 P	1,732	1,627	▲ 6.0	45.9	17.3	
			出荷 S	832	962	15.6	103.1	77.8	
			在庫 I	772	642	▲ 16.9	31.0	▲ 12.2	
			在庫率 IR	92.8	66.7	▲ 28.2	▲ 35.5	▲ 60.2	
			生産 P	739	711	▲ 3.8	99.7	2.7	
			出荷 S	755	676	▲ 10.4	94.3	▲ 1.3	
			在庫 I	110	141	28.2	117.2	35.1	
			在庫率 IR	14.6	20.9	43.3	11.8	33.7	
			生産 P	2,687	2,428	▲ 9.7	8.5	0.1	
			出荷 S	2,606	2,484	▲ 4.6	5.2	▲ 0.7	
			在庫 I	410	353	▲ 14.0	79.0	▲ 12.6	
			在庫率 IR	15.7	14.2	▲ 9.5	71.2	▲ 6.2	
			生産 P	3,822	5,805	51.8	51.8	60.8	
			出荷 S	4,776	4,004	▲ 16.1	0.3	30.4	
			在庫 I	1,094	2,898	165.0	69.1	146.7	
			在庫率 IR	-	-	-	-	-	
			生産 P	2,961	2,272	▲ 23.3	60.5	24.8	
			出荷 S	-	-	-	-	-	
			在庫 I	-	-	-	-	-	
			在庫率 IR	-	-	-	-	-	
			生産 P	363	366	0.8	74.2	13.5	
			出荷 S	-	-	-	-	-	
			在庫 I	-	-	-	-	-	
			在庫率 IR	-	-	-	-	-	
			生産 P	2,501	2,328	▲ 6.9	71.6	▲ 5.0	
			出荷 S	-	-	-	-	-	
			在庫 I	-	-	-	-	-	
			在庫率 IR	-	-	-	-	-	
			生産 P	15,735	15,677	▲ 0.4	47.4	3.1	
			出荷 S	15,982	16,692	4.5	38.7	14.4	
			在庫 I	13,952	13,698	▲ 1.9	▲ 13.2	▲ 4.2	
			在庫率 IR	87.3	82.1	▲ 5.8	▲ 37.4	▲ 29.4	
			生産 P	445,868	413,998	▲ 7.2	▲ 4.8	4.9	
			出荷 S	275,676	273,803	▲ 0.8	1.7	6.8	
			在庫 I	945,758	949,091	0.3	▲ 22.6	▲ 2.6	
			在庫率 IR	343.1	346.6	1.1	▲ 24.1	▲ 5.0	
			生産 P	1,758,158	1,635,757	▲ 7.0	▲ 1.1	6.7	
			出荷 S	1,743,815	1,380,256	▲ 20.8	▲ 8.1	▲ 2.6	
			在庫 I	350,727	479,927	36.8	41.5	11.2	
			在庫率 IR	20.1	34.8	73.1	54.0	17.6	

\* 1. Classification by Use of Goods

P: Production, S: Shipments, I: Inventories, IR: Inventory Ratio

(前月比・前年同月比・在庫率＝%)

分類 Classification	品目 Goods	単位 Unit 格付 *1	項目 Item	12月 2010 Dec.	1月 2011 Jan.	原指数 Original Index		季調済指数 前月比 %Change From Previous Month (Seasonal adjust- ment index)
						前月比 %Change From Previous Month	前年同月比 %Change From Previous Year	
						生産 出荷 在庫 在庫率	P S I IR	
	エンジン駆動式エアコン Air conditioner which drives a compressor by engine	台 資・他	生産	1,844	1,521	▲ 17.4	3.5	▲ 1.6
			出荷	1,879	1,579	▲ 15.9	17.9	10.3
			在庫	1,068	1,027	▲ 3.8	▲ 20.0	▲ 8.0
			在庫率	-	-	-	-	-
	冷凍・冷蔵ショーケース Refrigerating display cabinets	台 資・他	生産	12,592	14,638	16.4	33.7	20.3
			出荷	11,943	13,172	10.2	13.9	32.4
			在庫	25,718	27,758	8.1	▲ 4.4	▲ 1.1
			在庫率	215.3	210.7	▲ 2.2	▲ 16.1	▲ 23.7
金型 Molds and dies	● プレス用金型 Stamping dies	kg 資・製	生産	6,924,225	5,600,143	▲ 18.3	▲ 2.1	▲ 10.8
			出荷	-	-	-	-	-
	プラスチック用金型 Molds for plastic	kg 資・製	生産	3,001,720	2,138,511	▲ 28.8	26.5	▲ 15.4
			出荷	-	-	-	-	-
			在庫	-	-	-	-	-
			在庫率	-	-	-	-	-
機械工具 Tools for machines	● 特殊鋼切削工具 High speed steel cutting tools	千個 生・鋳	生産	5,612	6,330	13.2	65.4	19.1
			出荷	5,819	5,885	1.6	50.5	5.1
			在庫	10,906	11,408	4.7	12.4	2.3
			在庫率	187.4	193.8	3.0	▲ 25.3	1.1
	● ダイヤモンド工具 Diamond tools	百万円 生・鋳	生産	6,032	5,639	▲ 6.6	21.2	9.7
			出荷	6,529	6,199	▲ 5.1	25.4	9.1
	電動工具 Electric tools	台 資・建	生産	323,826	280,254	▲ 13.4	22.0	0.5
			出荷	365,635	291,578	▲ 20.2	27.2	0.3
			在庫	524,971	516,748	▲ 1.6	▲ 26.8	▲ 1.9
			在庫率	143.6	177.2	23.4	▲ 42.5	▲ 0.7
その他の一般機械 Other industry machinery	射出成形機 Injection molding machinery	t 資・製	生産	7,916	7,273	▲ 8.1	54.2	24.5
			出荷	-	-	-	-	-
			在庫	-	-	-	-	-
			在庫率	-	-	-	-	-
	デジタル・フルカラー複写機 Digital and full color copying machines	台 資・事	生産	11,162	10,097	▲ 9.7	▲ 36.1	11.6
			出荷	26,490	22,849	▲ 13.7	▲ 7.9	▲ 12.5
	飲料用自動販売機 Beverage vending machines	台 資・他	生産	18,017	23,115	28.4	0.9	33.9
			出荷	68.0	101.2	48.9	9.7	45.8
			在庫	23,557	26,117	10.9	▲ 5.0	▲ 3.4
			在庫率	19,743	15,384	▲ 22.1	▲ 13.2	▲ 10.6
一般機械器具部品 Parts of industrial machinery	固定比減速機 Fixed ratio speed changers	t 生・鋳	生産	23,981	34,701	44.6	4.3	18.6
			出荷	121.5	225.6	85.8	20.2	32.9
			在庫	15,377	13,276	▲ 13.7	16.9	▲ 6.2
			在庫率	-	-	-	-	-
	● 歯車 Gears	t 生・鋳	生産	6,937	6,550	▲ 5.1	8.0	3.9
			出荷	-	-	-	-	-
	スチールチェーン Steel chains	t 生・鋳	生産	-	-	-	-	-
			出荷	-	-	-	-	-
			在庫	5,071	4,780	▲ 5.7	18.1	8.4
			在庫率	-	-	-	-	-
	軸受 Bearings	千個 生・鋳	生産	261,585	241,938	▲ 7.5	9.4	12.7
			出荷	251,978	235,671	▲ 6.5	11.8	15.6
			在庫	183,657	188,283	2.5	15.2	3.1
			在庫率	72.9	79.9	9.5	3.0	▲ 3.7
	● 一般用バルブ・コック General valves and cocks	kg 生・鋳	生産	6,714,029	6,185,260	▲ 7.8	▲ 3.2	▲ 6.9
			出荷	-	-	-	-	-
			在庫	-	-	-	-	-
			在庫率	-	-	-	-	-

\* 1. Classification by Use of Goods

P: Production, S: Shipments, I: Inventories, IR: Inventory Ratio

(前月比・前年同月比・在庫率＝%)

分類 Classification	品目 Goods	単位 Unit 格付 *1	項目 Item	12月 2010 Dec.	1月 2011 Jan.	原指数 Original Index		季調済指数 前月比 %Change From Previous Month (Seasonal adjust- ment index)
						前月比 %Change From Previous Month	前年同月比 %Change From Previous Year	
						P	S	I
	● 自動調整弁 Control valves and cocks	kg 生・鋳	生産 出荷 在庫 在庫率	4,657,983	4,608,267	▲ 0.9	22.5	9.8
	給水栓 Faucets	kg 生・鋳	生産 出荷 在庫 在庫率	1,638,684	1,478,029	▲ 9.7	25.8	1.8
電気機械工業 Electrical machinery	一般用タービン発電機 Turbine generators for general use	kVA 資・電	生産 出荷 在庫 在庫率	1,974,824	380,394	▲ 80.7	▲ 61.6	▲ 87.5
回転電気機械 Electrical rotating machinery	一般用エンジン発電機 Engine generators for general use	kVA 資・電	生産 出荷 在庫 在庫率	435,093	417,564	▲ 4.0	31.8	12.1
	単相誘導電動機 Single phase induction motors	kW 生・鋳	生産 出荷 在庫 在庫率	167,357	153,515	▲ 8.2	18.0	5.4
	● 非標準三相誘導電動機 Three phase induction motors for individual purpose	kW 生・鋳	生産 出荷 在庫 在庫率	1,028,994	980,835	▲ 4.8	2.9	7.3
	● サーボモータ Servo motors	台 生・鋳	生産 出荷 在庫 在庫率	378,409	346,988	▲ 9.4	60.7	10.8
	● 小形電動機 Small capacity motors	台 生・鋳	生産 出荷 在庫 在庫率	19,829,434	18,019,481	▲ 9.2	▲ 7.1	9.0
静止電気機械 Electrical stationary machinery	標準変圧器 Power distribution transformers	台 資・電	生産 出荷 在庫 在庫率	34,986 34,932 54,752 156.7	35,382 35,160 57,191 162.7	1.2 0.7 4.4 3.8	22.7 2.1 12.2 9.9	12.7 8.2 3.4 1.0
	● 電力変換装置 Power conversion equipment	百万円 資・電	生産 出荷 在庫 在庫率	29,504	20,654	▲ 29.9	14.3	▲ 8.8
	アーク溶接機 Arc type electric welders	台 資・製	生産 出荷 在庫 在庫率	5,436	5,411	▲ 0.6	75.5	29.5
	● 開閉制御装置 Switchgears and controlling equipment	百万円 資・電	生産 出荷 在庫 在庫率	58,763	45,210	▲ 22.1	9.7	2.3
開閉制御装置・機器 Switching devices	保護継電器 Protective relays	台 資・電	生産 出荷 在庫 在庫率	158,312	157,174	▲ 0.7	15.7	▲ 5.1
	電磁開閉器 Electromagnetic starters	台 生・鋳	生産 出荷 在庫 在庫率	1,417,091	1,298,103	▲ 8.4	23.7	10.1
	電磁リレー Electromagnetic relays	千台 生・鋳	生産 出荷 在庫 在庫率	88,532	87,401	▲ 1.3	16.1	12.8

\* 1. Classification by Use of Goods

P: Production, S: Shipments, I: Inventories, IR: Inventory Ratio

(前月比・前年同月比・在庫率＝%)

分類 Classification	品目 Goods	単位 Unit 格付 *1	項目 Item	12月 2010 Dec.	1月 2011 Jan.	原指数 Original Index		季調済指数 前月比 %Change From Previous Month (Seasonal adjust- ment index)	
						前月比 %Change From Previous Month	前年同月比 %Change From Previous Year		
						生産 出荷 在庫 在庫率	P S I IR		
	プログラマブルコントローラ Programmable controllers	百万円 生・鋳	生産 出荷 在庫 在庫率	P S I IR	9,730 - - -	9,076 - - -	▲ 6.6 - - -	15.9 - - -	10.6 - - -
	低圧開閉スイッチ Low voltage switches	千個 生・鋳	生産 出荷 在庫 在庫率	P S I IR	93,524 - - -	89,927 - - -	▲ 3.8 - - -	▲ 3.6 - - -	13.9 - - -
	高圧開閉器 High voltage switches	台 資・電	生産 出荷 在庫 在庫率	P S I IR	138,169 - - -	121,271 - - -	▲ 12.2 - - -	7.6 - - -	3.8 - - -
	低圧遮断器 Low voltage circuit breakers	台 建・建	生産 出荷 在庫 在庫率	P S I IR	4,841,116 - - -	4,274,194 - - -	▲ 11.7 - - -	14.8 - - -	▲ 4.1 - - -
	高圧遮断器 High voltage circuit breakers	百万円 資・電	生産 出荷 在庫 在庫率	P S I IR	2,902 - - -	3,060 - - -	5.4 - - -	▲ 1.6 - - -	12.1 - - -
	電磁クラッチ Electromagnetic clutches	台 生・鋳	生産 出荷 在庫 在庫率	P S I IR	2,011,101 - - -	1,820,903 - - -	▲ 9.4 - - -	4.0 - - -	3.6 - - -
	民生用電気機械 Household electrical machinery	セパレート形エアコン Separate type air conditioners	台 耐・冷	生産 出荷 在庫 在庫率	P S I IR	453,201 581,205 327,733 -	404,059 485,477 395,192 -	▲ 10.9 ▲ 16.5 20.7 -	51.8 32.0 ▲ 40.4 -
電気がま Electric rice cookers		台 耐・家	生産	P	520,289	396,211	▲ 23.8	18.7	▲ 7.8
			出荷	S	726,012	540,618	▲ 25.5	▲ 4.2	▲ 7.2
			在庫	I	657,794	708,668	7.8	6.8	5.2
食器洗い乾燥機 Automatic dish washers and driers		台 耐・家	生産	P	45,224	39,802	▲ 11.9	32.7	3.8
			出荷	S	58,609	47,991	▲ 18.1	18.1	6.1
			在庫	I	16,635	20,769	25.0	▲ 16.1	25.2
電気冷蔵庫 Electric refrigerators		台 耐・家	生産	P	196,410	117,354	▲ 40.3	13.7	▲ 23.4
			出荷	S	341,446	153,406	▲ 55.0	▲ 15.9	▲ 32.6
			在庫	I	194,841	291,607	49.8	▲ 5.6	22.0
クッキングヒーター Electric cooktops		台 生・鋳	生産	P	81,002	67,779	▲ 16.3	16.0	2.1
			出荷	S	83,450	68,709	▲ 17.7	8.8	2.1
			在庫	I	63,845	68,962	8.0	5.2	3.0
換気扇 Ventilating fans	台 建・建	生産	P	520,003	456,049	▲ 12.3	15.6	3.4	
		出荷	S	574,577	471,379	▲ 17.9	0.3	2.4	
		在庫	I	355,343	375,125	5.6	15.4	5.2	
電気温水器 Electric storage tank water heaters	台 耐・家	生産	P	11,109	11,365	2.2	▲ 3.8	7.8	
		出荷	S	10,663	10,637	▲ 0.2	▲ 12.1	11.0	
		在庫	I	10,227	10,190	▲ 0.4	▲ 12.9	▲ 2.1	
● 自然冷媒ヒートポンプ式給湯器 Natural coolant heat pump formula hot-water supply machine	台 建・建	生産	P	45,217	41,171	▲ 8.9	25.3	0.7	
		出荷	S	46,439	38,405	▲ 17.3	8.8	▲ 1.2	
		在庫	I	28,168	30,583	8.5	52.1	12.7	
電気洗濯機 Electric washing machines	台 耐・家	生産	P	211,497	174,466	▲ 17.5	▲ 7.8	▲ 7.9	
		出荷	S	405,639	337,620	▲ 16.7	▲ 1.2	7.4	
		在庫	I	298,577	365,218	22.3	11.3	8.4	
			在庫率	IR	73.6	108.2	46.9	12.7	1.6

\* 1. Classification by Use of Goods

P: Production, S: Shipments, I: Inventories, IR: Inventory Ratio

(前月比・前年同月比・在庫率＝%)

分類 Classification	品目 Goods	単位 Unit 格付 *1	項目 Item	12月 2010 Dec.	1月 2011 Jan.	原指数 Original Index		季調済指数 前月比 %Change From Previous Month (Seasonal adjust- ment index)
						前月比 %Change From Previous Month	前年同月比 %Change From Previous Year	
	電気掃除機 Electric vacuum machines	台 耐・家	生産 P	176,766	119,121	▲ 32.6	0.7	▲ 9.6
			出荷 S	583,083	292,985	▲ 49.7	▲ 4.8	▲ 8.5
			在庫 I	259,468	354,543	36.7	▲ 9.9	12.5
			在庫率 IR	44.5	121.0	171.8	▲ 5.1	21.3
	温水洗浄便座 Toilet stools with washer / seat heater	台 耐・装	生産 P	227,836	194,663	▲ 14.5	14.4	▲ 1.3
			出荷 S	265,128	227,885	▲ 14.1	19.4	5.0
			在庫 I	102,802	128,181	24.7	44.2	5.8
			在庫率 IR	-	-	-	-	-
配線・照明用器具 Wiring devices and luminaries	ハロゲン電球 Tungsten halogen lamps	千個 生・他	生産 P	2,743	2,607	▲ 5.0	▲ 8.3	▲ 1.8
			出荷 S	2,132	1,977	▲ 7.2	▲ 4.2	2.2
			在庫 I	5,245	5,210	▲ 0.7	▲ 6.6	▲ 1.2
			在庫率 IR	246.0	263.5	7.2	▲ 2.3	▲ 0.8
	蛍光ランプ Fluorescent lamps	千個 非・家 生・他	生産 P	25,604	18,649	▲ 27.1	15.0	▲ 1.3
			出荷 S	39,902	21,875	▲ 45.2	▲ 3.0	13.7
			在庫 I	31,284	31,993	2.3	▲ 12.5	0.8
			在庫率 IR	78.4	146.3	86.5	▲ 9.8	▲ 9.0
HIDランプ High intensity discharge lamps	個 生・鉱	生産 P	740,000	630,000	▲ 14.9	▲ 27.5	6.3	
		出荷 S	832,000	767,000	▲ 7.9	▲ 18.0	15.6	
		在庫 I	1,575,000	1,497,000	▲ 4.9	4.6	▲ 3.8	
		在庫率 IR	189.3	195.2	3.1	27.5	▲ 11.6	
● 配線器具 Wiring devices	千個 建・建	生産 P	14,647	13,385	▲ 6.6	19.4	1.1	
		出荷 S	14,445	11,921	▲ 15.5	11.9	5.7	
		在庫 I	10,678	10,907	5.6	▲ 7.3	0.0	
		在庫率 IR	73.9	91.5	25.0	▲ 17.2	▲ 2.6	
● 一般用白熱灯器具 Incandescent luminaries for general use	千個 耐・装	生産 P	742	642	▲ 13.1	▲ 6.4	▲ 1.6	
		出荷 S	1,085	940	▲ 13.2	▲ 2.2	6.5	
		在庫 I	1,373	1,369	0.0	▲ 9.9	▲ 2.8	
		在庫率 IR	126.5	145.6	15.4	▲ 7.8	▲ 0.7	
自動車用電気照明器具 Electric luminaries for motor vehicles	千個 生・鉱	生産 P	14,145	13,874	▲ 1.9	▲ 4.9	7.2	
		出荷 S	14,538	14,130	▲ 2.8	▲ 5.7	5.2	
		在庫 I	6,965	7,033	1.0	▲ 4.7	1.5	
		在庫率 IR	47.9	49.8	4.0	1.1	▲ 4.0	
蛍光灯器具 Fluorescent luminaries	千個 建・建 耐・装	生産 P	2,833	2,479	▲ 12.5	5.8	2.1	
		出荷 S	3,155	2,691	▲ 14.7	1.8	5.6	
		在庫 I	2,714	2,795	2.9	5.4	3.3	
		在庫率 IR	86.0	103.9	20.8	3.5	2.1	
電子応用装置 Associated electronic equipment	医用X線装置 Medical X-ray systems	百万円 資・他	生産 P	13,687	10,248	▲ 23.2	2.6	▲ 5.0
			出荷 S	-	-	-	-	-
			在庫 I	-	-	-	-	-
			在庫率 IR	-	-	-	-	-
医療用超音波応用装置 Ultrasonic Instruments for medicine	百万円 資・他	生産 P	4,664	3,919	▲ 16.0	▲ 3.9	▲ 0.7	
		出荷 S	-	-	-	-	-	
		在庫 I	-	-	-	-	-	
		在庫率 IR	-	-	-	-	-	
医用電子応用測定器 Medical use measuring instruments	百万円 資・他	生産 P	7,479	6,437	▲ 13.9	1.3	▲ 12.6	
		出荷 S	-	-	-	-	-	
		在庫 I	-	-	-	-	-	
		在庫率 IR	-	-	-	-	-	
電子顕微鏡 Electron microscopes	百万円 資・他	生産 P	3,978	3,193	▲ 19.7	▲ 32.8	2.7	
		出荷 S	-	-	-	-	-	
		在庫 I	-	-	-	-	-	
		在庫率 IR	-	-	-	-	-	
電気計測器 Electrical measuring instruments	電気計器 Electric meters	個 資・電	生産 P	350,676	375,282	7.0	▲ 0.1	16.3
			出荷 S	362,372	386,787	6.7	▲ 3.7	18.4
			在庫 I	181,207	170,173	▲ 6.1	▲ 11.0	▲ 9.4
			在庫率 IR	-	-	-	-	-
● 電気測定器 Electric test and measuring equipment	百万円 資・他	生産 P	8,284	8,050	▲ 12.7	12.5	1.7	
		出荷 S	-	-	-	-	-	
		在庫 I	-	-	-	-	-	
		在庫率 IR	-	-	-	-	-	

\* 1. Classification by Use of Goods

P: Production, S: Shipments, I: Inventories, IR: Inventory Ratio

(前月比・前年同月比・在庫率＝%)

分類 Classification	品目 Goods	単位 Unit 格付 *1	項目 Item	12月 2010 Dec.	1月 2011 Jan.	原指数 Original Index		季調済指数 前月比 %Change From Previous Month (Seasonal adjust- ment index)		
						前月比 %Change From Previous Month	前年同月比 %Change From Previous Year			
						生産 出荷 在庫 在庫率	P S I IR			
	● 半導体・IC測定器 Semiconductor characteristic measuring	百万円 資・製	生産 出荷 在庫 在庫率	P S I IR	6,439 - - -	7,169 - - -	11.3 - - -	40.2 - - -	42.0 - - -	
	● 工業用計測制御機器 Industrial for measuring equipment instruments	百万円 資・製	生産 出荷 在庫 在庫率	P S I IR	10,650 - - -	9,159 - - -	▲ 9.8 - - -	17.6 - - -	▲ 2.1 - - -	
電池 Batteries	アルカリマンガンド電池 Alkaline manganese dioxide batteries	千個 非・家	生産 出荷 在庫 在庫率	P S I IR	111,449 155,782 63,309 40.6	75,967 70,706 82,062 116.1	▲ 31.9 ▲ 54.6 29.7 186.0	12.4 1.1 8.5 7.4	14.8 ▲ 3.5 12.6 13.7	
	● リチウム電池 Lithium batteries	千個 非・家	生産 出荷 在庫 在庫率	P S I IR	71,523 92,366 43,072 46.6	70,696 86,418 46,312 53.6	▲ 0.9 ▲ 6.5 7.5 15.0	▲ 5.6 ▲ 10.1 64.7 83.6	16.1 12.6 4.9 ▲ 5.9	
	鉛蓄電池 Lead acid (storage) batteries	鉛量t 生・鋳	生産 出荷 在庫 在庫率	P S I IR	23,054 24,541 21,231 86.5	20,430 21,649 20,234 93.5	▲ 11.4 ▲ 11.7 ▲ 4.7 8.0	5.7 7.4 22.5 13.8	6.6 10.4 ▲ 0.4 ▲ 9.4	
	アルカリ蓄電池 Alkaline storage batteries	千Ah 生・鋳	生産 出荷 在庫 在庫率	P S I IR	119,466 138,496 62,444 45.1	105,662 114,133 64,043 56.1	▲ 11.5 ▲ 17.6 2.5 24.4	▲ 25.9 ▲ 24.5 40.0 85.8	3.4 ▲ 1.4 7.6 11.5	
	リチウムイオン蓄電池 Small sized sealed lithium ion rechargeable batteries	千Ah 生・鋳	生産 出荷 在庫 在庫率	P S I IR	169,934 194,120 65,509 33.7	149,689 158,426 73,322 46.3	▲ 11.9 ▲ 18.4 11.9 37.3	1.3 0.1 46.0 46.0	1.0 ▲ 5.5 5.6 14.7	
	その他の電気機械 Other electrical machinery	液晶パネル用バックライト Backlight for LCD panels	千個 生・鋳	生産 出荷 在庫 在庫率	P S I IR	17,529 13,960 4,509 32.3	11,580 9,640 4,320 44.8	▲ 34.0 ▲ 30.9 ▲ 4.3 38.7	▲ 65.9 ▲ 73.9 ▲ 82.2 ▲ 31.6	▲ 29.8 ▲ 17.7 ▲ 9.6 12.8
	太陽電池モジュール Photovoltaic modules	枚 建・建	生産 出荷 在庫 在庫率	P S I IR	975,029 1,229,492 1,249,798 -	890,194 984,642 1,305,237 -	▲ 8.7 ▲ 19.9 4.4 -	27.4 24.4 18.5 -	▲ 0.5 ▲ 8.1 ▲ 2.0 -	
情報通信機械工業 Information and communication electronics equipment	● ボタン電話装置 Key system telephone equipment	台 資・事	生産 出荷 在庫 在庫率	P S I IR	68,092 120,480 92,333 76.6	53,895 94,233 92,798 98.5	5.6 ▲ 9.5 0.5 11.1	3.3 8.6 16.6 7.3	14.4 ▲ 4.9 ▲ 1.4 ▲ 0.1	
	通信機械 Communication equipment	電子交換機 Electronic switching systems	百万円 資・通	生産 出荷 在庫 在庫率	P S I IR	8,752 - - -	7,002 - - -	▲ 21.5 - - -	▲ 27.0 - - -	0.6 - - -
		デジタル伝送装置 Digital transmission equipment	台 資・通	生産 出荷 在庫 在庫率	P S I IR	971 - - -	954 - - -	▲ 1.7 - - -	40.0 - - -	▲ 3.2 - - -
		固定通信装置 Fixed communication equipment	台 資・通	生産 出荷 在庫 在庫率	P S I IR	54,907 - - -	37,867 - - -	▲ 31.0 - - -	▲ 18.6 - - -	▲ 28.4 - - -
		携帯電話 Cellular telephone	台 耐・教	生産 出荷 在庫 在庫率	P S I IR	2,029,169 - - -	1,372,931 - - -	▲ 32.3 - - -	▲ 14.0 - - -	▲ 22.7 - - -
		基地局通信装置 Basic exchange for mobile customer premises equipment	台 資・通	生産 出荷 在庫 在庫率	P S I IR	2,368 - - -	1,042 - - -	▲ 56.0 - - -	▲ 76.6 - - -	▲ 46.1 - - -

\* 1. Classification by Use of Goods

P: Production, S: Shipments, I: Inventories, IR: Inventory Ratio



(前月比・前年同月比・在庫率＝%)

分類 Classification	品目 Goods	単位 Unit 格付 *1	項目 Item	12月 2010 Dec.	1月 2011 Jan.	原指数 Original Index		季調済指数 前月比 %Change From Previous Month (Seasonal adjustment index)	
						前月比 %Change From Previous Month	前年同月比 %Change From Previous Year		
						P	S		I
民生用電子機械 Household electronic machinery	○ プラズマテレビ Plasma television	台 耐・教	生産	P	-	-	-	-	-
			出荷	S	-	-	-	-	-
			在庫率	IR	-	-	-	-	-
	液晶テレビ Liquid crystal television	台 耐・教	生産	P	1,687,834	1,039,080	▲ 38.4	39.1	▲ 7.0
			出荷	S	3,458,842	1,400,250	▲ 59.5	38.1	2.5
			在庫率	IR	519,047	1,115,925	115.0	77.1	75.8
	DVD-ビデオ DVD-Video	台 耐・教	生産	P	135,175	74,758	▲ 44.7	▲ 36.6	▲ 2.9
			出荷	S	1,247,086	507,472	▲ 59.3	13.2	1.7
			在庫率	IR	285,708	453,674	58.9	111.4	39.4
	ビデオカメラ Video camera	台 耐・教	生産	P	171,247	101,596	▲ 40.7	▲ 16.9	▲ 47.2
			出荷	S	230,875	99,105	▲ 57.1	▲ 32.8	▲ 48.4
			在庫率	IR	32,800	44,194	34.8	▲ 60.4	▲ 5.1
● デジタルカメラ Digital still camera	台 耐・教	生産	P	1,755,457	1,162,242	▲ 33.7	▲ 19.8	▲ 13.3	
		出荷	S	2,003,877	1,372,886	▲ 31.5	▲ 1.9	▲ 12.3	
		在庫率	IR	283,658	245,651	▲ 13.4	▲ 28.5	▲ 19.2	
カーナビゲーション Car navigation system	台 耐・乗	生産	P	444,951	402,991	▲ 9.4	▲ 3.6	9.5	
		出荷	S	497,136	433,953	▲ 12.7	2.3	11.5	
		在庫率	IR	439,657	469,220	6.7	34.8	6.6	
● カーオーディオ Car stereo	台 生・鉱	生産	P	173,150	166,262	▲ 4.0	▲ 8.2	12.8	
		出荷	S	485,807	521,767	7.5	0.4	20.2	
		在庫率	IR	407,248	418,114	2.7	▲ 4.8	▲ 0.7	
電子計算機 Electronic computers	はん用コンピュータ General purpose computers	百万円 資・事	生産	P	4,292	1,319	▲ 69.3	▲ 79.1	▲ 42.0
			出荷	S	-	-	-	-	-
			在庫率	IR	-	-	-	-	-
	● ミッドレンジコンピュータ Mid range computers	百万円 資・事	生産	P	11,436	9,133	▲ 24.3	▲ 8.7	▲ 16.2
			出荷	S	-	-	-	-	-
			在庫率	IR	-	-	-	-	-
	● デスクトップ型パソコン Desktop computers	台 資・事 耐・教	生産	P	238,626	224,463	6.7	3.6	10.5
			出荷	S	304,259	265,821	▲ 3.6	7.7	▲ 2.4
			在庫率	IR	13,728	28,798	109.8	59.3	83.0
	ノート型パソコン Notebook computers	台 資・事 耐・教	生産	P	304,811	232,124	▲ 23.8	▲ 44.2	▲ 10.6
			出荷	S	595,764	457,272	▲ 23.3	▲ 27.1	▲ 1.3
			在庫率	IR	25,215	102,220	305.3	94.6	165.6
外部記憶装置 External storages	百万円 資・事	生産	P	16,226	16,973	5.9	15.6	12.0	
		出荷	S	-	-	-	-	-	
		在庫率	IR	-	-	-	-	-	
● 入出力装置 Input-output units	百万円 資・事	生産	P	13,710	13,051	▲ 2.9	▲ 16.6	6.1	
		出荷	S	-	-	-	-	-	
		在庫率	IR	-	-	-	-	-	
その他の情報通信機械 Other information and communication electronics equipment	端末装置 Terminal equipments	百万円 資・他	生産	P	15,441	13,854	▲ 10.2	4.7	▲ 2.4
			出荷	S	-	-	-	-	-
			在庫率	IR	-	-	-	-	-
	○ システム式金銭登録機 System use cash registers	台 資・事	生産	P	-	-	-	-	-
			出荷	S	-	-	-	-	
			在庫率	IR	-	-	-	-	

\* 1. Classification by Use of Goods

P: Production, S: Shipments, I: Inventories, IR: Inventory Ratio

(前月比・前年同月比・在庫率＝%)

分類 Classification	品目 Goods	単位 Unit 格付 *1	項目 Item	12月 2010 Dec.	1月 2011 Jan.	原指数 Original Index		季調済指数 前月比 %Change From Previous Month (Seasonal adjust- ment index)
						前月比 %Change From Previous Month	前年同月比 %Change From Previous Year	
						P	S	
	プロジェクタ Projector	台 資・事	生産 出荷 在庫 在庫率	32,395 - - -	30,002 - - -	▲ 7.2 - - -	▲ 45.6 - - -	6.8 - - -
	産業用テレビ装置 Industrial use television equipment	百万円 資・通	生産 出荷 在庫 在庫率	3,627 - - -	3,280 - - -	▲ 9.6 - - -	▲ 16.9 - - -	▲ 7.5 - - -
電子部品・デバイス工業 Electronic parts and devices	抵抗器 Resistors	百万個 生・鋳	生産 出荷 在庫 在庫率	17,298 - - -	15,151 - - -	▲ 12.4 - - -	▲ 1.7 - - -	▲ 1.9 - - -
電子部品 Electronic parts	固定コンデンサ Fixed capacitors	百万個 生・鋳	生産 出荷 在庫 在庫率	65,134 - - -	58,771 - - -	▲ 9.8 - - -	14.2 - - -	▲ 3.5 - - -
	● トランス Transformers	百万円 生・鋳	生産 出荷 在庫 在庫率	4,611 - - -	4,486 - - -	▲ 2.6 - - -	10.1 - - -	4.9 - - -
	水晶振動子・複合部品 Quartz crystal units and multiple components	千個 生・鋳	生産 出荷 在庫 在庫率	1,268,584 - - -	1,184,258 - - -	▲ 6.7 - - -	26.4 - - -	6.4 - - -
	● 超小形電動機 Micro motors	台 生・鋳	生産 出荷 在庫 在庫率	1,373,557 - - -	1,176,054 - - -	▲ 14.4 - - -	▲ 36.1 - - -	▲ 0.9 - - -
	通信・電子装置用スイッチ Switches for communication equipments and electronic equipments	千個 生・鋳	生産 出荷 在庫 在庫率	613,724 - - -	611,815 - - -	▲ 0.3 - - -	7.0 - - -	10.0 - - -
	コネクタ Connectors	千個 生・鋳	生産 出荷 在庫 在庫率	2,891,793 - - -	2,309,431 - - -	▲ 20.1 - - -	▲ 0.3 - - -	▲ 10.8 - - -
	● 電子回路基板 Electronic circuit boards	百万円 生・鋳	生産 出荷 在庫 在庫率	60,473 - - -	55,136 - - -	▲ 8.1 - - -	▲ 3.8 - - -	▲ 0.3 - - -
	磁気テープ Magnetic tapes	千m 非・教 生・他	生産 出荷 在庫 在庫率	30,303 - - -	24,383 - - -	▲ 19.5 - - -	▲ 8.2 - - -	0.8 - - -
	光ディスク Optical disks	千枚 非・教 生・他	生産 出荷 在庫 在庫率	69,760 - - -	64,690 - - -	▲ 7.2 - - -	37.1 - - -	▲ 5.0 - - -
	スイッチング電源 Switching power supply units	千台 生・鋳	生産 出荷 在庫 在庫率	3,338 - - -	3,160 - - -	▲ 5.4 - - -	▲ 5.7 - - -	4.4 - - -
	○ PDPモジュール PDP modules	百万円 生・鋳	生産 出荷 在庫 在庫率	- - - -	- - - -	- - - -	- - - -	- - - -
	アクティブ型液晶素子(大型) Active matrix LCDs(Liquid Crystal Devices) Large	百万円 生・鋳	生産 出荷 在庫 在庫率	74,100 54,136 - 45.5	66,173 36,380 - 83.4	▲ 10.7 ▲ 32.8 - 83.3	17.7 ▲ 8.3 - 197.8	1.5 ▲ 19.3 - 34.4

\* 1.Classification by Use of Goods

P:Production, S: Shipments, I: Inventories, IR:Inventory Ratio

(前月比・前年同月比・在庫率＝%)

分類 Classification	品目 Goods	単位 Unit 格付 *1	項目 Item	12月 2010 Dec.	1月 2011 Jan.	原指数 Original Index		季調済指数 前月比 %Change From Previous Month (Seasonal adjust- ment index)
						前月比 %Change From Previous Month	前年同月比 %Change From Previous Year	
	アクティブ型液晶素子(中・小型) Active matrix LCDs(Liquid Crystal Devices) Middle and small	百万円 生・鋳	生産 P	60,802	56,293	▲ 7.4	35.6	4.3
			出荷 S	62,874	58,388	▲ 7.1	27.1	7.5
			在庫 I	-	-	-	-	-
			在庫率 IR	41.1	46.2	12.4	▲ 34.4	▲ 1.3
	パッシブ型液晶素子 Passive matrix LCDs(Liquid Crystal Devices)	千個 生・鋳	生産 P	670	671	0.0	▲ 52.0	14.2
			出荷 S	697	689	▲ 1.1	▲ 52.2	1.1
			在庫 I	378	358	▲ 5.3	▲ 4.4	▲ 2.9
			在庫率 IR	54.2	52.0	▲ 4.1	99.8	▲ 5.5
半導体素子 Semiconductor devices	シリコンダイオード Silicon diodes	千個 生・鋳	生産 P	892,808	697,551	▲ 21.9	▲ 11.8	▲ 5.3
			出荷 S	1,148,621	1,128,269	▲ 1.8	9.1	14.9
			在庫 I	1,949,370	1,908,034	▲ 2.1	6.9	▲ 4.8
			在庫率 IR	169.7	169.1	▲ 0.3	▲ 2.0	▲ 15.9
			生産 P	883,041	868,023	▲ 1.6	2.7	21.7
			出荷 S	588,138	586,204	▲ 0.4	▲ 10.5	11.6
			在庫率 IR	2,382,030	2,553,685	7.2	66.5	5.3
	トランジスタ Transistors	千個 生・鋳	生産 P	1,924,250	1,626,964	▲ 15.5	4.9	0.3
			出荷 S	2,327,850	2,171,345	▲ 6.7	17.6	3.9
			在庫 I	2,813,442	2,836,450	0.8	14.2	▲ 2.9
			在庫率 IR	120.9	130.6	8.0	▲ 2.9	▲ 1.2
	発光ダイオード Light emitting diodes	千個 生・鋳	生産 P	1,824,332	1,793,128	▲ 1.7	23.0	▲ 0.3
			出荷 S	1,828,763	1,778,981	▲ 2.7	13.0	1.7
			在庫 I	259,673	260,846	0.4	46.3	2.0
			在庫率 IR	14.2	14.7	3.5	29.9	4.1
	レーザダイオード Laser diodes	千個 生・鋳	生産 P	42,312	39,312	▲ 7.1	▲ 17.1	0.5
			出荷 S	34,174	30,781	▲ 9.9	▲ 21.9	0.9
			在庫 I	29,723	36,007	21.2	285.3	2.9
			在庫率 IR	87.0	117.0	34.5	393.5	13.3
	カプラ・インタラプタ Photo couplers and photo interrupters	千個 生・鋳	生産 P	324,092	320,337	▲ 1.2	22.0	3.4
			出荷 S	337,494	324,304	▲ 3.9	11.9	17.2
			在庫 I	127,544	139,785	9.6	47.8	8.9
			在庫率 IR	37.8	43.1	14.0	32.2	▲ 5.4
集積回路 Integrated circuits	● 線形半導体集積回路 Linear integrated circuits	百万円 生・鋳	生産 P	24,966	24,459	▲ 4.7	▲ 12.7	9.9
			出荷 S	30,936	29,920	▲ 6.0	▲ 7.9	9.1
			在庫 I	-	-	-	-	-
			在庫率 IR	127.3	107.3	5.4	19.5	▲ 5.6
	● バイポーラ型半導体集積回路 Bipolar ICs	百万円 生・鋳	生産 P	1,707	1,460	▲ 14.3	▲ 39.3	▲ 8.2
			出荷 S	2,059	1,775	▲ 13.8	▲ 30.9	▲ 1.1
			在庫 I	-	-	-	-	-
			在庫率 IR	40.8	40.8	0.0	▲ 6.9	▲ 15.2
● モス型半導体集積回路(マイコン) Metal oxide semiconductor ICs (Micro computer)	百万円 生・鋳	生産 P	32,436	29,075	▲ 8.8	▲ 27.8	3.0	
		出荷 S	37,280	33,398	▲ 8.8	▲ 7.5	▲ 1.1	
		在庫 I	-	-	-	-	-	
		在庫率 IR	79.2	81.8	3.3	72.2	▲ 7.9	
● モス型半導体集積回路(ロジック) Metal oxide semiconductor ICs (Logic)	百万円 生・鋳	生産 P	64,934	53,288	▲ 16.4	▲ 17.5	▲ 2.1	
		出荷 S	65,229	56,844	▲ 11.2	▲ 8.3	5.7	
		在庫 I	-	-	-	-	-	
		在庫率 IR	111.4	119.4	10.3	67.4	6.1	
● モス型半導体集積回路(メモリ) Metal oxide semiconductor ICs (Memory)	百万円 生・鋳	生産 P	49,487	46,310	▲ 5.6	5.1	13.1	
		出荷 S	55,215	44,630	▲ 18.4	8.8	▲ 0.4	
		在庫 I	-	-	-	-	-	
		在庫率 IR	116.2	97.9	8.3	56.2	▲ 5.7	
● モス型半導体集積回路(CCD) Metal oxide semiconductor ICs (CCD)	百万円 生・鋳	生産 P	18,957	16,640	▲ 12.2	▲ 7.0	▲ 6.3	
		出荷 S	17,866	14,272	▲ 20.1	▲ 9.6	▲ 13.3	
		在庫 I	-	-	-	-	-	
		在庫率 IR	48.2	159.4	230.7	347.7	122.1	
● 混成集積回路 Hybrid ICs	百万円 生・鋳	生産 P	19,401	19,086	▲ 1.4	21.3	14.3	
		出荷 S	16,692	15,846	▲ 4.8	20.5	8.2	
		在庫 I	-	-	-	-	-	
		在庫率 IR	50.8	68.3	34.5	96.9	9.8	

\* 1. Classification by Use of Goods

P: Production, S: Shipments, I: Inventories, IR: Inventory Ratio

(前月比・前年同月比・在庫率＝%)

分類 Classification	品目 Goods	単位 Unit 格付 *1	項目 Item	12月 2010 Dec.	1月 2011 Jan.	原指数 Original Index		季調済指数 前月比 %Change From Previous Month (Seasonal adjustment index)	
						前月比 %Change From Previous Month	前年同月比 %Change From Previous Year		
						P	S		I
半導体部品 Semiconductor parts	シリコンウエハ Silicon wafers	m <sup>2</sup> 生・鋳	生産	237,497	241,949	1.9	1.4	5.6	
			出荷	-	-	-	-	-	
			在庫	-	-	-	-	-	
			在庫率	-	-	-	-	-	
輸送機械工業 Transport equipment	軽乗用車 Midget passenger cars	台 耐・乗	生産	99,626	94,592	▲ 5.1	▲ 9.4	0.9	
			出荷	86,778	96,058	10.7	▲ 5.5	9.3	
			在庫	39,787	38,321	▲ 3.7	1.4	▲ 14.6	
			在庫率	45.8	39.9	▲ 12.9	7.6	▲ 26.2	
	乗用車 Passenger cars	小型乗用車 Small passenger cars	台 耐・乗	生産	162,792	152,119	▲ 6.5	▲ 19.1	1.2
				出荷	148,250	142,619	▲ 3.9	▲ 19.3	3.3
				在庫	79,397	88,897	12.0	42.7	20.9
				在庫率	53.6	62.3	16.2	76.9	20.2
		普通乗用車 Large passenger cars	台 資・輸 耐・乗	生産	382,613	362,887	▲ 5.2	▲ 0.3	11.3
				出荷	400,737	336,261	▲ 16.1	▲ 4.2	1.4
				在庫	95,089	121,715	28.1	22.4	28.8
				在庫率	23.7	36.2	52.7	27.5	28.4
バス Busses	小型バス Small busses	台 資・輸	生産	9,168	7,685	▲ 16.1	16.4	▲ 12.9	
			出荷	10,027	7,171	▲ 28.4	13.0	7.0	
			在庫	1,548	2,111	36.3	18.9	10.2	
			在庫率	15.4	29.4	91.0	5.1	▲ 1.0	
	● 大型バス Large busses	台 資・輸	生産	1,008	994	▲ 1.4	25.6	5.9	
			出荷	970	841	▲ 13.3	7.2	▲ 19.9	
			在庫	374	533	42.5	14.6	49.4	
			在庫率	38.6	63.4	64.2	6.9	68.4	
トラック Trucks	軽トラック Midget trucks	台 資・輸 耐・乗	生産	31,731	29,192	▲ 8.0	▲ 13.5	6.3	
			出荷	26,785	28,452	6.2	▲ 12.9	15.1	
			在庫	16,168	16,908	4.6	149.6	▲ 12.8	
			在庫率	60.4	59.4	▲ 1.6	185.5	▲ 25.5	
	● 小型トラック Small trucks	台 資・輸	生産	18,739	18,717	0.0	5.2	0.5	
			出荷	19,616	17,028	▲ 13.2	0.4	▲ 4.7	
			在庫	4,188	5,875	40.0	6.8	30.5	
			在庫率	21.3	34.5	62.1	6.5	46.1	
	● 普通トラック Large trucks	台 資・輸	生産	41,577	39,268	▲ 5.5	4.2	5.4	
			出荷	45,363	35,087	▲ 22.7	▲ 0.8	3.8	
			在庫	12,639	16,806	33.2	▲ 7.6	29.1	
			在庫率	27.9	47.9	71.8	▲ 7.0	32.8	
自動車部品 Motor vehicle parts	機関部品 Engine parts	百万円 生・鋳	生産	71,546	69,680	▲ 2.6	0.8	11.6	
			出荷	-	-	-	-	-	
			在庫	-	-	-	-	-	
			在庫率	-	-	-	-	-	
	● 駆動伝導・操縦装置部品 Drive, transmission and Control parts	百万円 生・鋳	生産	213,920	205,318	▲ 3.9	4.3	7.9	
			出荷	-	-	-	-	-	
			在庫	-	-	-	-	-	
			在庫率	-	-	-	-	-	
	懸架制動装置部品 Suspension and Brake parts	百万円 生・鋳	生産	37,830	34,394	▲ 9.2	▲ 0.7	4.3	
			出荷	-	-	-	-	-	
在庫			-	-	-	-	-		
在庫率			-	-	-	-	-		
シャシー・車体部品 Chassis and Body parts	百万円 生・鋳	生産	127,133	123,497	▲ 2.7	▲ 4.2	10.7		
		出荷	-	-	-	-	-		
		在庫	-	-	-	-	-		
		在庫率	-	-	-	-	-		
乗用車用エアコン Automobile air conditioners	台 生・鋳	生産	759,885	716,704	▲ 5.7	▲ 4.9	10.2		
		出荷	763,959	715,337	▲ 6.3	▲ 4.2	10.2		
		在庫	55,066	56,621	2.8	▲ 7.3	▲ 5.8		
		在庫率	7.2	7.9	9.6	▲ 3.7	▲ 16.1		
二輪自動車 Motorcycles	● 二輪自動車(125ml以下) Motorcycles (125ml or less)	台 耐・乗	生産	14,323	13,306	▲ 7.1	37.5	17.3	
			出荷	26,202	25,946	▲ 1.0	0.0	20.7	
			在庫	31,194	32,940	5.6	▲ 21.2	▲ 9.2	
			在庫率	119.1	127.0	6.6	▲ 21.1	▲ 27.2	

\* 1. Classification by Use of Goods

P: Production, S: Shipments, I: Inventories, IR: Inventory Ratio

(前月比・前年同月比・在庫率＝%)

分類 Classification	品目 Goods	単位 Unit 格付 *1	項目 Item	12月 2010 Dec.	1月 2011 Jan.	原指数 Original Index		季調済指数 前月比 %Change From Previous Month (Seasonal adjust- ment index)
						前月比 %Change From Previous Month	前年同月比 %Change From Previous Year	
	● 二輪自動車(125ml超) Motorcycles (More than 125ml)	台 耐・乗	生産 P	40,590	41,313	1.8	▲ 8.8	21.0
			出荷 S	40,438	45,593	12.9	18.9	11.9
			在庫 I	44,139	42,941	▲ 2.8	10.2	1.0
			在庫率 IR	109.2	94.2	▲ 13.7	▲ 7.2	▲ 11.2
産業車両 Industrial vehicles	● フォークリフトトラック Fork lift trucks	台 資・輸	生産 P	9,223	8,390	▲ 9.0	28.2	14.6
			出荷 S	9,460	7,857	▲ 16.9	29.4	14.6
			在庫 I	3,034	3,555	17.2	▲ 5.2	6.7
			在庫率 IR	32.1	45.2	40.7	▲ 26.9	▲ 4.8
	ショベルトラック Shovel trucks	台 資・建	生産 P	868	792	▲ 8.8	17.9	33.9
			出荷 S	959	779	▲ 18.7	3.5	27.0
			在庫 I	894	567	▲ 36.6	▲ 30.7	▲ 36.8
			在庫率 IR	93.2	72.8	▲ 21.9	▲ 33.0	▲ 52.4
船舶・同機関 Ships and ships engines	船用ディーゼル機関 Diesel engines for marine	千PS 生・鉦	生産 P	1,373	1,173	▲ 14.6	▲ 24.0	▲ 10.0
			出荷 S	-	-	-	-	-
			在庫 I	-	-	-	-	-
			在庫率 IR	-	-	-	-	-
精密機械工業 Precision instruments	● 工業用長さ計 industrial measures	個 生・鉦	生産 P	494,592	521,847	5.7	65.8	16.9
			出荷 S	484,955	428,713	▲ 11.4	43.8	▲ 19.3
			在庫 I	649,633	743,049	14.4	▲ 6.8	13.6
			在庫率 IR	134.0	173.3	29.1	▲ 35.2	44.9
計測機器 Measuring machine and instruments	ガスメータ Gas-meters	個 資・他	生産 P	215,801	215,841	0.0	▲ 33.1	▲ 0.3
			出荷 S	215,951	221,787	2.7	▲ 34.2	▲ 3.2
			在庫 I	79,275	73,228	▲ 7.6	▲ 52.5	▲ 0.2
	工業用計重機 Measuring instruments and controllers for industry	台 資・他	生産 P	1,468	1,368	▲ 6.9	15.6	9.8
			出荷 S	1,396	1,320	▲ 5.5	15.7	19.0
			在庫 I	936	984	5.2	18.3	1.8
			在庫率 IR	67.0	74.5	11.2	2.2	▲ 11.4
精密測定機 Precision measuring machines and instruments	台 資・他	生産 P	28,768	23,217	▲ 19.3	109.4	▲ 7.6	
		出荷 S	27,317	23,714	▲ 13.2	84.1	▲ 16.6	
		在庫 I	40,032	39,532	▲ 1.2	3.1	▲ 1.4	
分析機器 Analytical instruments	百万円 資・他	生産 P	15,043	13,357	▲ 11.2	▲ 6.7	3.7	
		出荷 S	15,998	13,201	▲ 17.5	▲ 6.5	▲ 2.9	
試験機 Testing machines	台 資・他	生産 P	532	415	▲ 22.0	2.3	▲ 8.4	
		出荷 S	472	398	▲ 15.7	21.8	▲ 7.9	
		在庫 I	520	537	3.3	38.4	0.5	
光学部品 Optical parts	● カメラ用交換レンズ Interchangeable lenses for cameras	個 耐・教	生産 P	449,007	362,340	▲ 18.8	25.3	3.8
			出荷 S	541,254	370,261	▲ 31.6	3.7	▲ 21.3
			在庫 I	481,755	524,819	9.0	11.0	5.8
			在庫率 IR	89.0	141.7	59.3	6.9	29.9
時計 Watches and clocks	電池式時計 Battery-operated clocks and watches	千個 耐・教	生産 P	661	571	▲ 13.6	12.5	3.1
			出荷 S	1,619	1,196	▲ 26.1	▲ 5.2	▲ 11.1
			在庫 I	2,550	2,880	12.9	16.4	10.9
			在庫率 IR	157.5	240.8	52.8	22.8	36.2
	電池式時計ムーブメント Movements of battery - operated clocks and watches	千個 生・鉦	生産 P	33,797	28,075	▲ 16.9	14.0	6.3
			出荷 S	35,551	27,340	▲ 23.1	12.9	▲ 9.5
			在庫 I	4,625	5,502	19.1	▲ 48.3	39.8
			在庫率 IR	13.0	20.1	54.6	▲ 54.3	60.9
窯業・土石製品工業 Ceramics, stone and clay products	板ガラス Sheet glass	換算箱 建・建 生・鉦	生産 P	2,050,183	2,220,957	8.3	24.4	20.8
			出荷 S	2,113,262	1,991,818	▲ 5.7	6.3	8.0
			在庫 I	5,077,348	5,518,798	8.7	5.4	9.8
			在庫率 IR	240.3	277.1	15.3	▲ 0.8	3.0
ガラス・同製品 Glass and glass	安全ガラス Safety glass	㎡ 生・鉦	生産 P	3,608,207	3,506,162	▲ 2.9	▲ 4.5	10.4
			出荷 S	3,534,479	3,419,265	▲ 3.2	▲ 4.6	6.8
			在庫 I	3,100,021	3,172,379	2.4	▲ 8.2	4.7
			在庫率 IR	87.7	92.8	5.8	▲ 3.9	▲ 0.8

\* 1. Classification by Use of Goods

P: Production, S: Shipments, I: Inventories, IR: Inventory Ratio

(前月比・前年同月比・在庫率＝%)

分類 Classification	品目 Goods	単位 Unit 格付 *1	項目 Item	12月 2010 Dec.	1月 2011 Jan.	原指数 Original Index		季調済指数 前月比 %Change From Previous Month (Seasonal adjust- ment index)
						前月比 %Change From Previous Month	前年同月比 %Change From Previous Year	
セメント・同製品 Cement and cement products	● ガラス短繊維製品 Glass fiber wool products	t 建・建	生産 P	18,474	18,411	▲ 0.4	18.9	4.4
			出荷 S	18,630	17,595	▲ 5.6	14.4	8.4
			在庫 I	13,153	14,531	10.5	▲ 4.2	9.5
			在庫率 IR	70.6	82.6	17.0	▲ 16.2	9.3
	ガラス長繊維製品 Glass fiber continuous textiles	t 生・鋳	生産 P	25,330	25,318	▲ 0.1	9.5	9.5
			出荷 S	23,853	26,021	9.2	▲ 6.5	22.6
			在庫 I	47,080	50,821	8.0	27.4	▲ 2.3
			在庫率 IR	197.4	195.3	▲ 1.1	36.3	▲ 16.9
	ガラス製容器類 Glass containers	t 生・鋳	生産 P	114,580	98,325	▲ 14.2	▲ 3.2	▲ 8.6
			出荷 S	122,495	97,783	▲ 20.2	▲ 1.3	1.0
			在庫 I	216,273	208,863	▲ 3.4	▲ 6.1	▲ 5.2
			在庫率 IR	176.6	213.6	20.9	▲ 5.0	▲ 6.2
	台所・食卓用ガラス製品 Glass products for tableware and kitchenware	t 非・家	生産 P	4,480	4,136	▲ 7.6	24.7	▲ 4.5
			出荷 S	5,230	3,075	▲ 41.2	▲ 4.1	▲ 27.2
			在庫 I	16,796	17,818	6.1	▲ 9.8	1.9
			在庫率 IR	321.1	579.4	80.4	▲ 5.9	38.2
セメント・同製品 Cement and cement products	セメント Cement	t 建・建 建・土	生産 P	4,946,209	3,899,249	▲ 21.1	0.1	▲ 0.5
			出荷 S	4,736,219	4,015,511	▲ 15.2	2.0	6.6
			在庫 I	3,400,186	3,461,360	1.7	▲ 2.5	4.9
			在庫率 IR	71.8	86.2	20.0	▲ 4.4	0.6
	遠心力鉄筋コンクリート管 Centrifugal reinforced- concrete pipes	t 建・土	生産 P	28,763	26,510	▲ 7.8	▲ 14.8	3.7
			出荷 S	31,360	31,513	0.3	▲ 26.4	12.3
			在庫 I	159,483	152,610	▲ 4.3	▲ 12.1	0.0
			在庫率 IR	508.6	484.3	▲ 4.7	19.1	▲ 6.6
	遠心力鉄筋コンクリートポール Centrifugal reinforced- concrete poles	t 資・電	生産 P	63,038	59,641	▲ 5.3	7.7	▲ 0.1
			出荷 S	63,994	63,140	▲ 1.3	4.7	1.6
			在庫 I	123,601	120,328	▲ 2.7	6.4	▲ 1.3
			在庫率 IR	193.1	190.6	▲ 1.3	1.7	▲ 3.3
遠心力鉄筋コンクリートパイプ Centrifugal reinforced- concrete piles	t 建・建	生産 P	152,302	149,769	▲ 1.6	▲ 2.9	12.1	
		出荷 S	161,818	130,121	▲ 19.7	▲ 17.4	▲ 3.9	
		在庫 I	339,049	352,211	4.0	▲ 13.5	3.7	
		在庫率 IR	209.5	270.7	29.2	4.8	8.2	
● 護岸用コンクリートブロック Concrete blocks for bank protection	t 建・土	生産 P	120,743	109,898	▲ 7.4	▲ 17.3	2.0	
		出荷 S	124,560	138,272	12.9	▲ 21.8	11.0	
		在庫 I	466,557	439,068	▲ 3.2	▲ 10.2	4.9	
		在庫率 IR	374.6	317.5	▲ 14.2	14.9	▲ 0.8	
● 道路用コンクリート製品 Concrete products for road	t 建・土	生産 P	338,421	307,237	▲ 8.7	▲ 9.4	0.8	
		出荷 S	385,778	393,935	2.5	▲ 10.5	8.9	
		在庫 I	1,424,110	1,362,733	▲ 3.8	▲ 5.4	▲ 0.2	
		在庫率 IR	369.2	345.9	▲ 6.2	5.6	▲ 6.3	
● プレストレストコンクリート製品 Pre-stressed concrete	t 建・土	生産 P	50,706	45,980	▲ 8.7	▲ 20.4	3.3	
		出荷 S	54,439	42,914	▲ 21.0	▲ 25.1	▲ 19.6	
		在庫 I	128,981	127,586	▲ 0.3	▲ 17.0	▲ 2.9	
		在庫率 IR	236.9	297.3	26.3	11.1	25.3	
気泡コンクリート製品 Autoclaved light weight Concrete products	m3 建・建	生産 P	143,459	132,996	▲ 7.2	21.3	6.5	
		出荷 S	140,687	127,374	▲ 9.4	14.6	7.3	
		在庫 I	53,414	61,124	14.3	1.3	13.4	
		在庫率 IR	38.0	48.0	26.3	▲ 11.6	11.0	
陶磁器 Ceramics wares	● タイル Tiles	m <sup>2</sup> 建・建	生産 P	1,907,993	1,872,741	▲ 1.9	24.2	23.2
			出荷 S	1,900,538	1,832,719	▲ 3.5	9.3	17.1
			在庫 I	8,457,330	8,383,697	▲ 0.7	▲ 15.9	1.4
			在庫率 IR	445.0	457.4	2.9	▲ 23.1	▲ 12.0
	水洗式便器 Water closet	個 建・建	生産 P	189,342	169,917	▲ 10.3	23.3	3.2
			出荷 S	233,645	207,159	▲ 11.3	2.6	2.9
			在庫 I	221,112	248,691	12.6	▲ 19.5	12.3
			在庫率 IR	94.6	120.0	26.7	▲ 21.7	13.0
	電気用陶磁器 Electrical porcelain insulators	t 資・電 生・鋳	生産 P	3,524	3,195	▲ 9.3	▲ 7.9	3.8
出荷 S			3,939	3,744	▲ 5.0	▲ 12.5	▲ 2.5	
在庫 I			9,148	8,630	▲ 5.8	▲ 11.0	▲ 0.5	
在庫率 IR			232.2	230.5	▲ 0.7	1.9	6.2	

\* 1. Classification by Use of Goods

P: Production, S: Shipments, I: Inventories, IR: Inventory Ratio

(前月比・前年同月比・在庫率＝%)

分類 Classification	品目 Goods	単位 Unit 格付 *1	項目 Item	12月 2010 Dec.	1月 2011 Jan.	原指数 Original Index		季調済指数 前月比 %Change From Previous Month (Seasonal adjust- ment index)
						前月比 %Change From Previous Month	前年同月比 %Change From Previous Year	
	● 台所・食卓用陶磁器 Ceramic wares for tableware and kitchenware	t 非・家	生産 P	5,996	5,455	▲ 7.9	6.6	8.5
			出荷 S	6,271	5,775	▲ 6.7	10.2	10.6
			在庫 I	19,725	19,658	▲ 0.1	0.6	0.1
			在庫率 IR	314.5	340.4	7.2	▲ 8.6	▲ 7.7
ファインセラミックス Fine ceramics	● ファインセラミックス(機能材) Fine ceramics for functional use	千個 生・鉍	生産 P	2,161,908	2,029,713	▲ 6.1	15.9	7.8
			出荷 S	2,095,654	1,799,720	▲ 14.1	3.6	▲ 4.9
			在庫 I	987,409	1,218,619	23.4	102.5	37.6
			在庫率 IR	47.1	67.7	43.8	95.8	41.3
	触媒担体・セラミックフィルタ Ceramic catalyst supports and ceramic filter	kg 生・鉍	生産 P	1,251,042	1,287,547	2.9	19.0	22.0
			出荷 S	1,189,014	1,272,509	7.0	41.3	21.3
			在庫 I	1,997,841	1,987,607	▲ 0.5	5.2	▲ 2.3
			在庫率 IR	-	-	-	-	-
	● ファインセラミックス(一般構造材) Fine ceramics for structural use	千個 生・鉍	生産 P	115,479	125,340	7.7	▲ 8.7	17.6
			出荷 S	114,433	117,777	2.0	▲ 13.0	11.5
			在庫 I	41,429	45,841	10.6	▲ 15.1	14.1
			在庫率 IR	-	-	-	-	-
その他の窯業・土石製品 Other ceramics, stone and clay products	ほうろう鉄器製品 Enameled iron products	t 建・建	生産 P	2,748	2,628	▲ 4.4	3.1	11.6
			出荷 S	1,346	1,313	▲ 2.5	▲ 3.4	21.5
			在庫 I	2,928	2,889	▲ 1.3	▲ 2.2	▲ 3.7
			在庫率 IR	217.5	220.0	1.1	1.1	▲ 22.7
	耐火れんが Refractory brick	t 生・鉍	生産 P	34,378	28,278	▲ 17.7	0.7	▲ 7.6
			出荷 S	37,150	33,457	▲ 9.9	5.5	0.5
			在庫 I	64,838	61,905	▲ 4.5	6.4	▲ 5.8
			在庫率 IR	174.5	185.0	6.0	0.7	▲ 6.1
	不定形耐火物 Monolithic refractories	t 生・鉍	生産 P	65,523	59,142	▲ 9.7	5.2	6.7
			出荷 S	68,134	59,823	▲ 12.2	5.7	9.6
			在庫 I	24,515	25,689	4.8	6.3	1.2
			在庫率 IR	36.0	42.9	19.0	0.4	▲ 7.2
電極 Carbonaceous electrodes	t 生・鉍	生産 P	17,884	14,627	▲ 18.2	▲ 5.1	▲ 7.8	
		出荷 S	18,422	13,774	▲ 25.3	5.8	4.2	
		在庫 I	14,532	15,433	6.3	▲ 11.6	2.6	
		在庫率 IR	78.9	112.0	41.9	▲ 16.5	▲ 0.3	
炭素繊維 Carbon fiber	kg 生・鉍	生産 P	1,397,016	1,334,862	▲ 4.4	156.3	10.6	
		出荷 S	1,190,530	1,114,965	▲ 6.3	76.7	▲ 4.4	
		在庫 I	1,416,518	1,447,367	2.2	▲ 14.7	6.9	
		在庫率 IR	119.0	129.8	9.2	▲ 51.7	0.0	
研削砥石 Abrasive products	t 生・他	生産 P	3,355	3,176	▲ 5.3	16.9	10.4	
		出荷 S	3,702	3,465	▲ 6.4	19.2	8.7	
		在庫 I	3,282	3,372	2.7	12.7	1.3	
		在庫率 IR	88.7	97.3	9.7	▲ 5.5	▲ 3.5	
せっこうボード Gypsum board	千㎡ 建・建	生産 P	40,413	38,604	▲ 4.5	2.8	▲ 2.0	
		出荷 S	39,624	39,237	▲ 1.1	7.9	7.4	
		在庫 I	25,175	24,181	▲ 4.0	▲ 4.0	2.1	
		在庫率 IR	63.5	61.6	▲ 3.0	▲ 11.1	0.8	
生石灰 Quick lime	t 生・鉍	生産 P	723,076	744,713	3.0	8.4	5.2	
		出荷 S	676,586	702,226	3.8	7.3	6.7	
		在庫 I	96,990	102,922	6.1	▲ 10.6	2.9	
		在庫率 IR	14.3	14.7	2.8	▲ 16.5	▲ 6.2	
化学工業(除.医薬品) Chemicals (excl. Drugs)	アンモニア Ammonia	t 生・鉍	生産 P	118,681	117,471	▲ 1.0	3.5	▲ 3.6
			出荷 S	73,701	70,313	▲ 4.6	10.9	1.7
			在庫 I	41,901	44,029	5.1	▲ 0.2	▲ 5.8
			在庫率 IR	56.9	62.6	10.0	▲ 9.9	▲ 6.3
化学肥料 Fertilizers	複合肥料 Compound fertilizers	t 生・他	生産 P	96,954	85,489	▲ 11.9	7.6	▲ 6.2
			出荷 S	80,431	53,305	▲ 33.7	▲ 1.5	▲ 2.5
			在庫 I	399,931	421,338	5.3	▲ 7.2	0.7
			在庫率 IR	497.2	790.4	58.9	▲ 5.7	5.4
ソーダ工業製品 Industrial sodium chemicals	か性ソーダ Sodium hydroxide	t 生・鉍	生産 P	383,970	382,282	▲ 0.4	1.7	▲ 0.5
			出荷 S	295,460	268,337	▲ 9.1	4.6	▲ 4.1
			在庫 I	135,230	155,884	15.3	2.3	▲ 1.1
			在庫率 IR	45.8	58.1	26.9	▲ 2.2	3.7

\* 1. Classification by Use of Goods

P: Production, S: Shipments, I: Inventories, IR: Inventory Ratio

(前月比・前年同月比・在庫率＝%)

分類 Classification	品目 Goods	単位 Unit 格付 *1	項目 Item	12月 2010 Dec.	1月 2011 Jan.	原指数 Original Index		季調済指数 前月比 %Change From Previous Month (Seasonal adjust- ment index)
						前月比 %Change From Previous Month	前年同月比 %Change From Previous Year	
無機薬品・顔料・触媒 Industrial inorganic chemicals, pigment and catalyst	液体塩素 Liquid chlorine	t 生・鋺	生産 P	42,134	42,354	0.5	3.3	4.2
			出荷 S	19,957	20,005	0.2	▲ 6.1	7.6
			在庫 I	4,281	4,469	4.3	▲ 8.9	▲ 0.8
			在庫率 IR	21.5	22.3	3.7	▲ 3.0	▲ 4.5
	酸化第二鉄 Ferric oxide	t 生・鋺	生産 P	12,124	11,985	▲ 1.1	3.6	10.7
			出荷 S	11,860	11,450	▲ 3.4	11.0	13.5
			在庫 I	16,878	17,191	1.8	▲ 20.4	0.0
酸化チタン Titanium dioxide	t 生・鋺	生産 P	19,117	21,458	12.2	11.0	26.4	
		出荷 S	17,265	16,776	▲ 2.8	10.4	10.0	
		在庫 I	37,299	42,134	13.0	22.5	1.6	
カーボンブラック Carbon black	t 生・鋺	生産 P	60,648	62,027	2.2	6.5	12.7	
		出荷 S	58,673	57,503	▲ 2.1	4.5	4.7	
		在庫 I	58,614	63,475	8.3	12.7	4.4	
活性炭 Activated carbons	t 生・鋺	生産 P	5,363	5,169	▲ 3.6	▲ 3.4	8.6	
		出荷 S	5,145	4,796	▲ 6.7	0.1	1.7	
		在庫 I	11,190	11,185	▲ 0.1	17.5	▲ 1.9	
硫酸 Sulfuric acid	t 生・鋺	生産 P	637,419	634,439	▲ 0.4	▲ 0.3	3.8	
		出荷 S	570,702	515,040	▲ 9.7	▲ 5.3	▲ 3.3	
		在庫 I	225,554	261,472	15.8	3.8	2.8	
自動車排気ガス浄化用触媒 Catalyst for auto emissions control	t 生・鋺	生産 P	932	879	▲ 5.7	▲ 12.8	3.7	
		出荷 S	1,013	928	▲ 8.4	▲ 11.8	▲ 0.6	
		在庫 I	155	167	7.7	7.0	5.0	
高圧ガス High compressed gas	千m3 生・鋺	生産 P	621,589	681,591	9.7	9.8	10.9	
		出荷 S	607,294	667,653	9.9	10.3	11.0	
		在庫 I	-	-	-	-	-	
窒素 Nitrogen	千m3 生・鋺	生産 P	1,155,263	1,173,235	1.5	6.8	3.5	
		出荷 S	834,820	850,162	1.9	5.7	4.4	
		在庫 I	36,109	31,548	▲ 12.6	▲ 8.1	▲ 6.7	
フルオロカーボン Fluorocarbon	t 生・鋺	生産 P	6,690	6,525	▲ 2.5	13.5	▲ 5.0	
		出荷 S	3,519	3,231	▲ 8.2	4.0	▲ 8.9	
		在庫 I	6,362	6,141	▲ 3.6	▲ 2.5	▲ 7.8	
石油系芳香族 Aromatic hydrocarbons (Petroleum, origin)	t 生・鋺	生産 P	444,130	453,918	2.2	3.7	1.1	
		出荷 S	297,781	312,995	5.1	4.8	10.0	
		在庫 I	133,592	133,574	0.0	▲ 16.6	1.5	
純ベンゼン Benzene, pure	t 生・鋺	生産 P	44.9	42.7	▲ 4.8	▲ 20.4	▲ 8.2	
		出荷 S	124,437	127,316	2.4	4.1	1.0	
		在庫 I	74,667	72,798	▲ 2.5	▲ 3.5	8.0	
純トルエン Toluene, pure	t 生・鋺	生産 P	42,151	52,575	24.6	▲ 14.3	5.2	
		出荷 S	42,151	52,575	24.6	▲ 14.3	5.2	
		在庫 I	56.5	72.2	27.7	▲ 11.3	▲ 1.9	
キシレン Xylene	t 生・鋺	生産 P	541,002	549,718	1.5	▲ 1.8	▲ 5.0	
		出荷 S	235,184	231,529	▲ 1.6	▲ 13.7	▲ 2.4	
		在庫 I	115,919	126,907	9.5	4.7	8.1	
パラキシレン Para-xylene	t 生・鋺	生産 P	49.3	54.8	11.2	21.2	7.3	
		出荷 S	287,277	292,760	1.9	▲ 1.5	▲ 2.8	
		在庫 I	296,886	342,223	15.3	7.3	21.0	
環式中間物 Cyclic chemicals and synthetic dyes	t 生・鋺	生産 P	103,792	87,611	▲ 15.6	▲ 9.4	▲ 23.9	
		出荷 S	35.0	25.6	▲ 26.8	▲ 15.5	▲ 34.5	
		在庫 I	291,253	275,466	▲ 5.3	8.5	▲ 10.6	
スチレンモノマー Styrene monomer	t 生・鋺	生産 P	280,626	265,186	▲ 5.5	14.2	▲ 7.3	
		出荷 S	70,759	77,555	9.6	▲ 11.5	3.6	
		在庫 I	25.2	29.2	15.8	▲ 22.8	8.1	

\* 1. Classification by Use of Goods

P: Production, S: Shipments, I: Inventories, IR: Inventory Ratio



(前月比・前年同月比・在庫率＝%)

分類 Classification	品目 Goods	単位 Unit 格付 *1	項目 Item	12月 2010 Dec.	1月 2011 Jan.	原指数 Original Index		季調済指数 前月比 %Change From Previous Month (Seasonal adjustment index)
						前月比 %Change From Previous Month	前年同月比 %Change From Previous Year	
	フェノール Phenol	t 生・鋳	生産 P	81,744	86,011	5.2	0.4	8.9
			出荷 S	51,106	52,130	2.0	▲ 4.7	3.7
			在庫 I	20,151	18,770	▲ 6.9	▲ 16.3	▲ 13.7
			在庫率 IR	39.4	36.0	▲ 8.6	▲ 12.3	▲ 16.4
	高純度テレフタル酸 Terephthalic acid, pure	t 生・鋳	生産 P	91,116	82,588	▲ 9.4	▲ 17.0	0.0
			出荷 S	76,060	58,771	▲ 22.7	▲ 25.0	▲ 22.0
			在庫 I	45,872	53,933	17.6	7.1	14.5
			在庫率 IR	60.3	91.8	52.2	43.0	42.7
	○ トルイレンジイソシアネート Tolulene diisocyanate	t 生・鋳	生産 P	-	-	-	-	-
			出荷 S	-	-	-	-	-
			在庫 I	-	-	-	-	-
			在庫率 IR	-	-	-	-	-
	シクロヘキサン Cyclohexane	t 生・鋳	生産 P	40,244	43,531	8.2	▲ 10.4	9.8
			出荷 S	29,811	32,855	10.1	7.6	23.9
			在庫 I	15,764	16,640	5.5	▲ 7.5	9.1
			在庫率 IR	52.9	50.6	▲ 4.3	▲ 14.3	▲ 15.4
	カプロラクタム Caprolactam	t 生・鋳	生産 P	36,764	40,425	10.0	▲ 5.7	1.5
			出荷 S	21,337	21,604	1.2	▲ 16.5	▲ 15.7
在庫 I			18,504	25,089	35.7	22.2	42.2	
在庫率 IR			86.7	116.1	34.0	46.4	83.3	
ジフェニルメタンジイソシアネート Diphenyl methane diisocyanate	t 生・鋳	生産 P	47,718	42,243	▲ 11.5	24.2	▲ 28.4	
		出荷 S	34,843	32,833	▲ 5.8	0.3	▲ 8.7	
		在庫 I	35,406	37,859	6.9	11.1	▲ 1.8	
		在庫率 IR	101.6	115.3	13.5	10.8	12.0	
有機薬品 Industrial organic chemicals	エチレン Ethylene	t 生・鋳	生産 P	645,638	647,008	0.2	▲ 3.4	▲ 0.3
			出荷 S	470,800	461,308	▲ 2.0	▲ 8.3	▲ 2.1
			在庫 I	50,605	58,087	14.7	▲ 4.7	11.2
			在庫率 IR	10.7	12.6	17.7	4.1	10.5
	エチレングリコール Ethylene glycol	t 生・鋳	生産 P	59,870	61,136	2.1	16.7	▲ 6.8
			出荷 S	52,882	52,242	▲ 1.3	6.9	▲ 16.0
			在庫 I	31,428	37,244	18.4	1.2	15.1
			在庫率 IR	59.4	71.3	20.0	▲ 5.4	28.1
	★ 二塩化エチレン Ethylene dichloride	t 生・鋳	生産 P	294,323	286,933	▲ 2.5	▲ 6.0	▲ 4.0
			出荷 S	15,838	15,747	▲ 0.6	▲ 2.7	4.4
			在庫 I	31,846	36,452	14.4	▲ 23.3	14.1
			在庫率 IR	10.8	12.7	17.6	▲ 18.6	21.1
	プロピレン Propylene	t 生・鋳	生産 P	555,755	558,810	0.5	▲ 1.9	1.6
			出荷 S	546,638	542,728	▲ 0.7	▲ 2.8	0.6
			在庫 I	68,125	60,507	▲ 11.2	▲ 8.7	▲ 14.6
			在庫率 IR	12.5	11.1	▲ 11.2	▲ 6.7	▲ 15.6
	ポリプロピレングリコール Polypropylene glycol	t 生・鋳	生産 P	25,277	24,986	▲ 1.1	18.0	0.3
			出荷 S	20,783	21,300	2.4	6.3	5.1
在庫 I			32,540	33,726	3.7	1.5	3.3	
在庫率 IR			156.6	158.3	1.1	▲ 4.5	0.7	
合成アセトン Acetone, synthetic	t 生・鋳	生産 P	47,776	50,527	5.7	▲ 5.9	8.0	
		出荷 S	31,036	32,339	4.2	▲ 13.6	10.3	
		在庫 I	16,084	18,717	16.3	9.0	7.5	
		在庫率 IR	51.8	57.9	11.8	26.1	▲ 3.5	
アクリロニトリル Acrylonitrile	t 生・鋳	生産 P	64,757	69,947	8.0	15.4	7.5	
		出荷 S	53,086	52,745	▲ 0.6	11.7	12.4	
		在庫 I	23,907	24,571	2.7	8.6	1.9	
		在庫率 IR	45.0	46.6	3.6	▲ 2.6	▲ 3.9	
合成ブタノール Butanol, synthetic	t 生・鋳	生産 P	46,189	50,258	8.9	▲ 0.4	9.2	
		出荷 S	23,241	17,348	▲ 25.4	▲ 4.2	▲ 12.0	
		在庫 I	6,121	9,148	49.6	▲ 6.4	13.5	
		在庫率 IR	26.3	52.7	100.4	▲ 2.4	47.8	
ブタジエン Butadiene	t 生・鋳	生産 P	88,893	92,986	4.6	▲ 0.8	5.4	
		出荷 S	66,181	65,457	▲ 1.1	1.7	▲ 2.0	
		在庫 I	21,901	24,499	11.8	12.2	9.4	
		在庫率 IR	33.1	37.4	13.0	10.4	7.9	

\* 1. Classification by Use of Goods

P: Production, S: Shipments, I: Inventories, IR: Inventory Ratio

(前月比・前年同月比・在庫率＝%)

分類 Classification	品目 Goods	単位 Unit 格付 *1	項目 Item	12月 2010 Dec.	1月 2011 Jan.	原指数 Original Index		季調済指数 前月比 %Change From Previous Month (Seasonal adjust- ment index)
						前月比 %Change From Previous Month	前年同月比 %Change From Previous Year	
プラスチック Plastic (materials)	ポリエチレン Polyethylene	t 生・鋺	生産 P	279,228	269,802	▲ 3.4	▲ 5.0	▲ 1.0
			出荷 S	281,531	261,948	▲ 6.9	2.8	1.9
			在庫 I	429,182	439,699	2.5	▲ 11.4	▲ 3.2
			在庫率 IR	152.4	167.9	10.2	▲ 13.8	▲ 3.5
	ポリスチレン Polystyrene	t 生・鋺	生産 P	119,337	119,655	0.2	▲ 1.8	7.0
			出荷 S	111,601	107,988	▲ 3.2	1.4	5.3
			在庫 I	146,489	153,585	4.9	▲ 0.7	▲ 0.4
			在庫率 IR	131.3	142.2	8.3	▲ 2.1	▲ 4.1
	ポリプロピレン Polypropylene	t 生・鋺	生産 P	241,820	243,548	0.7	▲ 5.9	5.1
			出荷 S	232,599	226,144	▲ 2.8	4.0	12.5
			在庫 I	403,337	420,180	4.2	2.9	▲ 2.9
			在庫率 IR	173.4	185.8	7.1	▲ 1.0	▲ 9.5
フェノール樹脂 Phenol-formaldehyde resin	t 生・鋺	生産 P	24,035	23,122	▲ 3.8	10.7	9.6	
		出荷 S	23,098	22,281	▲ 3.5	7.4	8.3	
		在庫 I	12,509	12,534	0.2	11.6	4.2	
		在庫率 IR	54.2	56.3	3.9	4.0	▲ 0.1	
エポキシ樹脂 Epoxy resin	t 生・鋺	生産 P	14,771	15,458	4.6	4.0	8.8	
		出荷 S	15,659	16,136	3.1	2.6	8.5	
		在庫 I	15,377	16,131	4.9	15.4	3.7	
		在庫率 IR	98.2	100.0	1.8	12.3	▲ 1.5	
ウレタンフォーム Polyurethane foam	t 生・鋺	生産 P	16,013	13,659	▲ 14.6	3.0	▲ 2.3	
		出荷 S	16,340	14,772	▲ 9.7	4.1	3.4	
		在庫 I	4,028	3,894	▲ 3.2	3.6	1.2	
		在庫率 IR	24.7	26.4	6.8	▲ 0.4	▲ 0.2	
★メタクリル樹脂 Methacrylic resin	t 生・鋺	生産 P	18,775	18,942	0.9	19.2	3.2	
		出荷 S	15,519	15,272	▲ 1.6	5.2	1.4	
		在庫 I	21,066	22,986	9.1	24.6	7.5	
		在庫率 IR	112.2	121.3	8.1	4.4	3.5	
ポリビニルアルコール Polyvinyl alcohol	t 生・鋺	生産 P	21,957	21,578	▲ 1.8	1.3	▲ 2.8	
		出荷 S	16,471	13,857	▲ 15.9	▲ 9.3	▲ 7.8	
		在庫 I	38,139	42,120	10.4	13.5	4.6	
		在庫率 IR	231.6	304.0	31.3	25.2	12.4	
塩化ビニル樹脂 Polyvinyl chloride	t 生・鋺	生産 P	147,178	147,900	0.5	▲ 10.1	1.5	
		出荷 S	139,188	141,188	1.5	▲ 10.5	4.8	
		在庫 I	99,588	106,300	6.7	4.2	▲ 1.4	
		在庫率 IR	71.5	75.3	5.4	16.6	▲ 7.0	
ポリアミド系樹脂成形材料 Polyamides resin(Molding materials)	t 生・鋺	生産 P	21,479	21,049	▲ 2.1	▲ 7.1	15.0	
		出荷 S	18,084	17,755	▲ 1.8	▲ 10.1	0.3	
		在庫 I	34,896	37,572	7.7	0.1	1.5	
		在庫率 IR	193.0	211.6	9.6	11.4	▲ 0.3	
ふっ素樹脂 Fluoroplastics	t 生・鋺	生産 P	2,440	2,988	22.4	26.3	37.0	
		出荷 S	2,451	2,443	▲ 0.3	29.7	28.2	
		在庫 I	4,255	4,644	9.2	2.0	5.0	
		在庫率 IR	173.6	190.1	9.6	▲ 21.4	▲ 13.4	
ポリカーボネート Polycarbonate	t 生・鋺	生産 P	34,108	33,087	▲ 2.9	6.8	6.6	
		出荷 S	27,976	27,789	▲ 0.7	▲ 3.2	▲ 0.8	
		在庫 I	62,398	66,528	6.7	49.6	0.8	
		在庫率 IR	223.0	239.4	7.3	54.6	▲ 0.7	
ポリエチレンテレフタレート Polyethylene terephthalate	t 生・鋺	生産 P	83,431	74,082	▲ 11.1	▲ 1.5	2.6	
		出荷 S	37,029	36,745	▲ 0.8	5.2	8.7	
		在庫 I	92,453	96,501	4.4	19.0	1.4	
		在庫率 IR	249.7	262.6	5.1	13.1	▲ 1.5	
合成ゴム Synthetic rubbers	t 生・鋺	生産 P	149,279	151,868	1.7	2.7	2.5	
		出荷 S	125,716	119,384	▲ 5.1	▲ 5.2	8.6	
		在庫 I	240,110	261,757	9.1	3.0	0.4	
		在庫率 IR	191.0	219.3	14.8	8.5	▲ 0.9	
写真感光材料 Sensitive materials for photography	写真フィルム Photo film	千㎡ 生・他	生産 P	15,559	13,141	▲ 15.6	▲ 12.2	18.6
			出荷 S	17,021	13,554	▲ 20.2	▲ 16.0	▲ 2.8
			在庫 I	14,647	14,223	▲ 2.9	4.1	6.8
			在庫率 IR	86.1	104.9	21.8	24.2	11.4

\* 1.Classification by Use of Goods

P:Production, S: Shipments, I: Inventories, IR:Inventory Ratio

(前月比・前年同月比・在庫率＝%)

分類 Classification	品目 Goods	単位 Unit 格付 *1	項目 Item	12月 2010 Dec.	1月 2011 Jan.	原指数 Original Index		季調済指数 前月比 %Change From Previous Month (Seasonal adjustment index)		
						前月比 %Change From Previous Month	前年同月比 %Change From Previous Year			
						生産 出荷 在庫 在庫率	P S I IR			
石けん・合成洗剤・界面活性剤 Soap, synthetic detergent and surface- active agents	○ 印画紙 Sensitized paper	千m <sup>2</sup> 生・他	生産 出荷 在庫 在庫率	P S I IR	- - - -	- - - -	- - - -	- - - -		
	● 浴用・手洗用石けん Toilet soap and hand soap	t 非・家	生産 出荷 在庫 在庫率	P S I IR	6,768 9,439 4,796 50.8	5,610 6,501 5,367 82.6	▲ 17.1 ▲ 31.1 12.0 62.8	14.5 8.7 ▲ 21.5 ▲ 27.6	6.5 9.5 6.8 1.8	
	合成洗剤 Synthetic detergent	t 非・家	生産 出荷 在庫 在庫率	P S I IR	100,464 108,871 24,239 22.3	66,589 61,266 29,883 48.8	▲ 33.7 ▲ 43.7 23.2 119.0	13.4 7.9 0.6 ▲ 6.7	9.2 11.7 2.5 ▲ 6.7	
	柔軟仕上げ剤 Fabric softener	t 非・家	生産 出荷 在庫 在庫率	P S I IR	25,283 23,641 9,181 38.8	16,610 15,298 9,570 62.6	▲ 34.3 ▲ 35.3 4.2 61.3	5.8 16.2 15.3 ▲ 0.8	▲ 4.1 25.5 ▲ 6.0 ▲ 17.7	
	非イオン界面活性剤 Non-ionic surface-active agents	t 生・鉱	生産 出荷 在庫 在庫率	P S I IR	45,509 43,256 43,430 100.4	36,790 35,406 43,166 121.9	▲ 19.2 ▲ 18.1 ▲ 0.6 21.4	9.7 6.3 ▲ 0.6 ▲ 6.5	3.2 ▲ 0.6 5.4 11.2	
化粧品 Cosmetics	シャンプー類 Shampoo, hair rinse and hair treatment	t 非・家	生産 出荷 在庫 在庫率	P S I IR	15,917 24,525 28,306 115.4	14,245 14,194 31,295 220.5	▲ 10.5 ▲ 42.1 10.6 91.1	▲ 14.2 ▲ 23.5 ▲ 0.3 30.5	▲ 15.3 ▲ 8.3 ▲ 2.6 3.8	
	整髪料 Hair dressings	kg 非・家	生産 出荷 在庫 在庫率	P S I IR	2,416,322 2,563,722 3,626,117 141.4	1,899,013 1,577,766 3,809,592 241.5	▲ 21.4 ▲ 38.5 5.1 70.8	▲ 22.6 ▲ 15.3 6.7 25.9	▲ 17.6 ▲ 5.2 ▲ 1.8 5.7	
	● 洗顔クリーム類 Facial washing cream and foam, Cleansing cream, Massage and cold cream	kg 非・家	生産 出荷 在庫 在庫率	P S I IR	2,589,917 3,032,606 3,265,263 107.7	2,462,477 2,266,484 3,527,987 155.7	▲ 6.2 ▲ 26.5 6.3 44.5	▲ 5.8 ▲ 10.3 10.1 22.7	▲ 3.5 ▲ 5.0 ▲ 2.5 8.4	
	● モイスタークリーム・乳液 Moisture cream and milky lotion	kg 非・家	生産 出荷 在庫 在庫率	P S I IR	693,461 765,446 925,980 121.0	609,070 555,062 958,214 172.6	▲ 12.6 ▲ 27.4 2.5 41.2	▲ 7.1 ▲ 11.5 12.5 27.0	▲ 2.6 3.5 ▲ 0.9 ▲ 1.7	
	● 化粧水・美容液 Skin lotion and beauty essence	kg 非・家	生産 出荷 在庫 在庫率	P S I IR	2,175,264 2,416,308 2,586,553 107.0	1,824,958 1,647,183 2,690,821 163.4	▲ 16.6 ▲ 32.3 2.8 51.7	▲ 2.4 ▲ 0.9 1.6 2.4	▲ 17.1 ▲ 18.1 ▲ 4.8 17.5	
	● ファンデーション Makeup foundation	kg 非・家	生産 出荷 在庫 在庫率	P S I IR	194,760 198,966 359,855 180.9	214,488 178,460 400,364 224.3	9.1 ▲ 11.2 10.3 23.9	7.4 9.0 ▲ 3.7 ▲ 11.7	▲ 9.2 ▲ 4.0 ▲ 0.4 0.4	
	● 口紅 Lipstick	kg 非・家	生産 出荷 在庫 在庫率	P S I IR	17,488 26,486 38,852 146.7	15,539 15,336 40,217 262.2	▲ 11.8 ▲ 42.3 2.7 78.0	22.0 ▲ 9.1 ▲ 29.0 ▲ 22.0	8.3 ▲ 21.4 7.4 39.3	
	塗料・印刷インキ Paint and printing ink	溶剤系合成樹脂塗料 Organic solvent type of Synthetic resin paints	t 建・建 生・鉱	生産 出荷 在庫 在庫率	P S I IR	48,803 49,991 49,334 98.7	43,776 45,524 49,742 109.3	▲ 10.4 ▲ 9.0 0.8 10.8	0.1 ▲ 0.4 ▲ 2.0 ▲ 1.7	4.4 7.3 ▲ 0.2 ▲ 3.6
		水系合成樹脂塗料 Water soluble type of Synthetic resin paints	t 建・建 生・鉱	生産 出荷 在庫 在庫率	P S I IR	29,717 27,851 21,000 75.4	26,580 26,796 20,527 76.6	▲ 10.6 ▲ 3.9 ▲ 2.3 1.6	2.4 4.2 9.9 5.4	8.3 10.2 0.3 ▲ 5.9
		シンナー Thinners	t 生・鉱	生産 出荷 在庫 在庫率	P S I IR	35,541 37,927 8,062 21.3	31,577 34,711 7,940 22.9	▲ 11.1 ▲ 8.5 ▲ 1.6 7.5	1.1 0.9 ▲ 0.1 ▲ 0.9	3.1 5.9 3.1 0.5

\* 1. Classification by Use of Goods

P: Production, S: Shipments, I: Inventories, IR: Inventory Ratio

(前月比・前年同月比・在庫率＝%)

分類 Classification	品目 Goods	単位 Unit 格付 *1	項目 Item	12月 2010 Dec.	1月 2011 Jan.	原指数 Original Index		季調済指数 前月比 %Change From Previous Month (Seasonal adjustment index)
						前月比 %Change From Previous Month	前年同月比 %Change From Previous Year	
	印刷インキ Printing ink	t 生・鋳	生産 P	34,468	29,187	▲ 15.3	0.6	3.7
			出荷 S	40,746	32,089	▲ 21.3	2.6	2.1
			在庫 I	15,487	16,522	6.6	5.8	4.8
			在庫率 IR	38.0	51.5	35.7	3.3	4.5
石油・石炭製品工業 Petroleum and coal products	ガソリン Gasoline	kl 非・教 生・他	生産 P	5,243,621	4,901,525	▲ 6.5	0.2	1.7
			出荷 S	5,339,462	4,873,824	▲ 8.7	1.5	2.4
			在庫 I	1,165,486	1,270,178	9.0	2.6	▲ 3.9
			在庫率 IR	21.8	26.1	19.7	1.1	▲ 4.9
石油製品 Petroleum products	ナフサ Naphtha	kl 生・鋳	生産 P	1,785,346	1,970,840	10.4	▲ 12.0	7.3
			出荷 S	3,830,711	3,913,135	2.2	▲ 7.9	4.5
			在庫 I	1,226,634	1,367,498	11.5	26.3	18.4
			在庫率 IR	32.0	34.9	9.1	36.8	12.9
	ジェット燃料油 Jet fuel	kl 生・他	生産 P	1,074,169	980,445	▲ 8.7	19.8	▲ 0.4
			出荷 S	1,102,158	1,034,038	▲ 6.2	27.1	▲ 0.2
			在庫 I	558,367	517,056	▲ 7.4	▲ 4.0	2.1
			在庫率 IR	50.7	50.0	▲ 1.4	▲ 24.6	▲ 3.8
	灯油 Kerosene	kl 非・家 生・他	生産 P	2,372,013	2,807,951	18.4	▲ 0.6	5.8
			出荷 S	2,568,967	3,146,042	22.4	3.0	8.8
在庫 I			1,067,992	878,595	▲ 17.8	▲ 13.2	6.1	
在庫率 IR			41.6	27.9	▲ 33.0	▲ 15.8	▲ 22.3	
軽油 Gas oil	kl 生・他	生産 P	3,888,868	3,656,856	▲ 6.0	5.7	5.6	
		出荷 S	3,982,809	3,633,074	▲ 8.8	6.7	4.0	
		在庫 I	1,161,088	1,261,580	8.7	3.9	▲ 4.3	
		在庫率 IR	29.2	34.7	18.8	▲ 2.8	▲ 12.6	
A重油 Heavy fuel oil A	kl 生・鋳 生・他	生産 P	1,595,470	1,651,952	3.4	▲ 3.8	6.1	
		出荷 S	1,616,502	1,673,292	3.6	▲ 2.0	3.4	
		在庫 I	433,854	424,405	▲ 2.2	▲ 7.0	▲ 1.2	
		在庫率 IR	26.8	25.4	▲ 5.2	▲ 4.9	▲ 8.5	
B・C重油 Heavy fuel oil B・C	kl 生・鋳 生・他	生産 P	2,091,386	2,113,651	1.0	0.0	▲ 1.3	
		出荷 S	2,231,225	2,299,684	3.0	6.2	▲ 0.6	
		在庫 I	1,265,756	1,036,007	▲ 18.2	▲ 16.9	▲ 11.4	
		在庫率 IR	56.7	45.0	▲ 20.6	▲ 21.9	▲ 12.4	
液化石油ガス Liquefied petroleum gas	t 非・家 生・鋳	生産 P	375,287	435,271	16.0	3.8	12.1	
		出荷 S	653,241	649,537	▲ 0.6	▲ 2.8	0.9	
		在庫 I	477,764	435,827	▲ 8.8	1.4	▲ 4.2	
		在庫率 IR	73.1	67.1	▲ 8.2	4.4	▲ 6.9	
石炭製品 Coal products	コークス Coke	t 生・鋳	生産 P	3,129,898	3,111,256	▲ 0.6	▲ 1.9	0.1
			出荷 S	813,829	814,300	0.1	▲ 3.2	6.3
			在庫 I	1,575,870	1,446,666	▲ 8.2	▲ 6.0	▲ 13.2
			在庫率 IR	193.6	177.7	▲ 8.2	▲ 2.8	▲ 19.4
プラスチック製品工業 Plastic products	プラスチック製フィルム・シート Plastic film and plastic sheets	t 生・鋳	生産 P	202,729	190,942	▲ 5.8	6.0	2.8
			出荷 S	217,750	196,410	▲ 9.8	8.5	8.7
			在庫 I	216,687	219,549	1.3	4.2	▲ 0.6
			在庫率 IR	99.5	111.8	12.4	▲ 4.0	▲ 6.3
	● プラスチック製板 Plastic plates	t 建・建	生産 P	10,069	10,333	2.6	9.0	11.7
			出荷 S	10,433	9,993	▲ 4.0	4.0	7.3
			在庫 I	12,579	12,957	3.0	2.4	4.0
			在庫率 IR	120.6	129.7	7.5	▲ 1.4	▲ 2.7
	合成皮革 Plastic synthetic leathers	t 生・鋳	生産 P	4,427	4,056	▲ 8.4	▲ 0.1	0.6
			出荷 S	4,451	3,992	▲ 10.2	▲ 1.0	1.0
			在庫 I	2,218	2,257	1.7	13.8	0.9
			在庫率 IR	49.8	56.5	13.4	14.9	▲ 0.7
プラスチック製パイプ Plastic pipes	t 建・建	生産 P	34,449	33,182	▲ 3.6	2.1	11.3	
		出荷 S	34,297	34,578	0.8	▲ 0.5	5.5	
		在庫 I	37,489	36,325	▲ 3.1	▲ 7.3	4.1	
		在庫率 IR	109.3	105.1	▲ 3.8	▲ 6.6	1.8	
プラスチック製継手 Plastic pipe fittings	t 建・建	生産 P	4,774	4,716	▲ 1.3	15.7	13.1	
		出荷 S	4,986	4,738	▲ 5.0	13.8	9.8	
		在庫 I	4,939	4,974	0.7	▲ 1.8	0.1	
		在庫率 IR	99.1	105.0	6.0	▲ 13.7	▲ 7.6	
● プラスチック製機械器具部品 Plastic products for machine tools and parts	t 生・鋳	生産 P	54,657	51,869	▲ 4.8	▲ 0.8	5.1	
		出荷 S	64,011	61,078	▲ 4.3	0.2	6.0	
		在庫 I	13,831	14,044	1.5	1.1	3.3	
		在庫率 IR	21.6	23.0	6.2	0.7	▲ 1.3	

\* 1. Classification by Use of Goods

P: Production, S: Shipments, I: Inventories, IR: Inventory Ratio

(前月比・前年同月比・在庫率＝%)

分類 Classification	品目 Goods	単位 Unit 格付 *1	項目 Item	12月 2010 Dec.	1月 2011 Jan.	原指数 Original Index		季調済指数 前月比 %Change From Previous Month (Seasonal adjustment index)
						前月比 %Change From Previous Month	前年同月比 %Change From Previous Year	
プラスチック製日用品・雑貨 Plastic products for daily necessaries and miscellaneous goods	● プラスチック製容器(中空成形) Plastic containers blow- molding	t 非・家	生産 P	22,832	21,855	▲ 4.3	12.6	9.9
			出荷 S	25,329	22,476	▲ 11.2	16.5	10.2
			在庫 I	18,404	19,155	4.1	1.9	0.1
			在庫率 IR	72.7	85.2	17.3	▲ 12.6	▲ 8.2
	● プラスチック製容器(中空成形以外) Plastic containers(excl. blow-molding)	t 生・他	生産 P	41,050	37,990	▲ 7.5	▲ 7.7	2.5
			出荷 S	42,112	37,756	▲ 10.3	▲ 11.1	5.4
			在庫 I	26,066	26,386	1.3	▲ 27.5	▲ 3.1
			在庫率 IR	61.9	69.9	12.9	▲ 18.6	▲ 6.3
	プラスチック製建材 Plastic material for building	t 建・建	生産 P	24,389	21,246	▲ 12.8	14.2	▲ 0.2
			出荷 S	24,946	22,121	▲ 11.4	12.1	2.1
			在庫 I	25,470	25,690	0.8	▲ 6.3	▲ 0.7
			在庫率 IR	102.1	116.1	13.7	▲ 16.5	▲ 1.6
	発泡プラスチック製品 Plastic foam products	t 建・建 生・他	生産 P	26,672	24,189	▲ 9.3	5.8	7.3
			出荷 S	27,515	23,906	▲ 13.1	5.3	3.6
			在庫 I	22,765	23,686	4.0	▲ 3.6	5.8
			在庫率 IR	82.7	99.1	19.9	▲ 8.4	3.8
	● 強化プラスチック製品 Plastic reinforced products	t 建・建	生産 P	5,938	5,387	▲ 9.1	7.9	▲ 1.5
			出荷 S	5,829	5,314	▲ 8.6	16.1	5.3
			在庫 I	3,211	3,248	1.1	4.7	▲ 5.0
			在庫率 IR	55.1	61.1	10.6	▲ 9.8	▲ 5.5
	パルプ・紙・紙加工品工業 Pulp, paper and paper products	製紙パルプ Paper pulp	t 生・他	生産 P	768,731	799,200	4.0	5.8
出荷 S				104,775	91,990	▲ 12.2	14.4	▲ 5.3
パルプ Pulp	製紙パルプ Paper pulp	t 生・他	在庫 I	171,346	188,132	9.9	6.3	2.5
			在庫率 IR	-	-	-	-	-
紙 Paper	新聞巻取紙 Newsprint paper in rolls	t 生・他	生産 P	271,814	274,567	1.0	▲ 4.4	5.3
			出荷 S	288,958	270,520	▲ 6.4	▲ 1.6	0.6
紙 Paper	印刷用紙(非塗工類) Uncoated printing paper	t 生・他	在庫 I	229,446	233,477	1.7	▲ 7.7	▲ 2.3
			在庫率 IR	79.4	86.3	8.7	▲ 6.3	▲ 2.9
紙 Paper	印刷用紙(塗工) Coated printing paper	t 生・他	生産 P	192,389	192,810	0.3	▲ 1.8	5.0
			出荷 S	189,807	189,099	▲ 0.3	▲ 2.5	2.8
紙 Paper	印刷用紙(塗工) Coated printing paper	t 生・他	在庫 I	262,268	265,089	1.1	▲ 6.4	1.2
			在庫率 IR	138.2	140.2	1.4	▲ 3.9	▲ 1.8
紙 Paper	情報用紙 Communication paper	t 生・他	生産 P	475,884	481,264	1.1	7.9	▲ 0.5
			出荷 S	478,261	445,464	▲ 6.9	▲ 0.5	▲ 1.2
紙 Paper	情報用紙 Communication paper	t 生・他	在庫 I	428,991	464,539	8.3	4.8	2.7
			在庫率 IR	89.7	104.3	16.3	5.2	5.0
紙 Paper	包装用紙 Wrapping paper	t 生・他	生産 P	121,501	122,228	0.6	2.0	4.7
			出荷 S	100,224	98,600	▲ 1.6	4.3	2.7
紙 Paper	包装用紙 Wrapping paper	t 生・他	在庫 I	145,625	150,174	3.1	▲ 6.9	0.9
			在庫率 IR	145.3	152.3	4.8	▲ 10.7	0.1
紙 Paper	衛生用紙 Sanitary paper	t 非・家	生産 P	71,584	71,181	▲ 0.6	▲ 3.6	5.5
			出荷 S	70,477	69,706	▲ 1.1	▲ 3.2	5.8
紙 Paper	衛生用紙 Sanitary paper	t 非・家	在庫 I	87,637	88,349	0.8	▲ 2.5	▲ 2.1
			在庫率 IR	124.3	126.7	2.0	0.7	▲ 7.2
紙 Paper	衛生用紙 Sanitary paper	t 非・家	生産 P	153,654	139,169	▲ 9.4	0.6	▲ 0.4
			出荷 S	173,349	130,473	▲ 24.7	4.0	2.6
紙 Paper	衛生用紙 Sanitary paper	t 非・家	在庫 I	68,476	77,310	12.9	▲ 4.6	▲ 1.4
			在庫率 IR	39.5	59.3	50.1	▲ 8.3	▲ 0.1
板紙 Paperboard	段ボール原紙 Container board	t 生・他	生産 P	731,771	659,093	▲ 10.0	5.1	1.3
			出荷 S	715,908	602,808	▲ 15.8	6.1	4.2
在庫 I			337,958	356,881	5.5	▲ 0.1	▲ 4.7	
在庫率 IR			47.2	59.2	25.4	▲ 5.7	▲ 6.4	
板紙 Paperboard	紙器用板紙 Paperboard for paper container	t 生・他	生産 P	140,890	134,765	▲ 4.4	4.0	0.4
			出荷 S	131,786	127,370	▲ 3.3	1.3	0.4
			在庫 I	135,236	138,743	2.7	1.9	1.5
			在庫率 IR	102.6	108.9	6.1	0.4	1.3
紙加工品 Converted and processed paper	段ボールシート Corrugated cardboard sheets	千㎡ 生・他	生産 P	1,169,291	928,648	▲ 20.5	4.2	6.0
			出荷 S	1,171,920	922,929	▲ 21.3	3.5	5.5
			在庫 I	53,042	50,585	▲ 4.6	▲ 5.7	▲ 7.9
			在庫率 IR	4.5	5.5	22.2	▲ 8.4	▲ 10.2

\* 1. Classification by Use of Goods

P: Production, S: Shipments, I: Inventories, IR: Inventory Ratio

(前月比・前年同月比・在庫率＝%)

分類 Classification	品目 Goods	単位 Unit 格付 *1	項目 Item	12月 2010 Dec.	1月 2011 Jan.	原指数 Original Index		季調済指数 前月比 %Change From Previous Month (Seasonal adjust- ment index)	
						前月比 %Change From Previous Month	前年同月比 %Change From Previous Year		
繊維工業 Textiles 化学繊維 Chemical fiber	★ 合成繊維(長繊維) Synthetic fibers (Filament)	t 生・鋺	生産 P	38,813	37,685	▲ 2.9	14.8	3.0	
			出荷 S	23,147	22,920	▲ 0.9	13.0	7.2	
			在庫 I	33,477	34,007	1.6	▲ 7.1	▲ 3.4	
		在庫率 IR		86.3	90.2	4.5	▲ 19.1	▲ 5.9	
			生産 P	33,043	32,194	▲ 2.5	1.2	3.0	
			出荷 S	31,428	30,079	▲ 4.2	▲ 2.8	1.8	
	在庫 I		42,908	44,052	3.0	▲ 6.9	1.4		
		在庫率 IR	136.5	146.5	7.6	▲ 4.2	3.0		
		生産 P	3,595	3,491	▲ 2.8	4.8	11.6		
紡績 Spun yarn	綿糸 Cotton yarn	t 生・鋺	生産 P	3,595	3,491	▲ 2.8	4.8	11.6	
			出荷 S	2,669	2,399	▲ 10.0	11.2	3.0	
			在庫 I	3,115	3,053	▲ 1.9	▲ 43.4	▲ 4.1	
		在庫率 IR		116.7	127.3	9.1	▲ 49.0	▲ 5.8	
			生産 P	764	735	▲ 3.8	19.9	2.4	
			出荷 S	488	491	0.6	11.9	6.5	
		在庫 I		1,090	1,107	1.6	▲ 53.7	▲ 2.8	
			在庫率 IR	223.4	225.5	1.1	▲ 58.6	▲ 11.8	
			生産 P	2,742	2,708	▲ 1.2	9.4	5.8	
	合成繊維紡績糸 Synthetic fiber yarn	t 生・鋺	出荷 S	1,843	1,779	▲ 3.7	1.5	10.6	
			在庫 I	3,034	3,021	▲ 0.4	▲ 29.0	▲ 1.7	
			在庫率 IR	164.6	169.8	3.2	▲ 30.3	▲ 10.9	
織物 Woven fabrics	● ★ 綿織物 Cotton fabrics	千㎡ 生・鋺	生産 P	9,817	10,059	▲ 1.3	▲ 7.6	6.5	
			出荷 S	8,504	9,096	2.1	▲ 1.6	7.2	
			在庫 I	11,800	14,965	▲ 1.5	▲ 11.6	▲ 0.5	
		在庫率 IR		120.2	148.8	0.0	▲ 4.1	▲ 6.8	
			生産 P	2,631	2,254	▲ 5.5	8.1	3.4	
			出荷 S	2,118	1,246	▲ 10.8	▲ 3.3	▲ 5.2	
		在庫 I		2,243	1,107	▲ 1.0	▲ 2.6	5.5	
			在庫率 IR	105.9	88.8	11.1	0.9	10.8	
			生産 P	300	255	▲ 14.2	▲ 0.4	▲ 0.5	
		絹・絹紡織物 Silk and spun silk fabrics	千㎡ 生・鋺	出荷 S	310	232	▲ 24.3	▲ 5.1	▲ 10.3
				在庫 I	1,492	1,417	▲ 2.3	0.4	0.1
				在庫率 IR	481.3	610.8	28.9	5.8	11.9
	● 合成繊維織物(長繊維) Synthetic fiber fabrics (Filament)	千㎡ 生・鋺	生産 P	50,713	49,094	▲ 3.8	19.5	2.4	
			出荷 S	23,195	23,140	▲ 1.5	7.1	4.1	
			在庫 I	24,838	24,902	▲ 0.8	10.5	▲ 0.7	
		在庫率 IR		107.1	107.6	0.7	3.1	▲ 4.7	
			生産 P	13,908	13,549	▲ 3.6	8.5	2.4	
			出荷 S	6,424	6,305	▲ 7.9	5.2	▲ 3.3	
	在庫 I		13,388	15,377	▲ 3.3	▲ 7.5	▲ 1.5		
		在庫率 IR	96.3	113.5	0.3	▲ 14.8	▲ 4.8		
		生産 P	1,126	1,019	▲ 11.2	▲ 5.1	11.1		
	タオル地 Towel cloth	t 生・鋺	出荷 S	1,218	1,080	▲ 13.7	▲ 3.2	15.6	
			在庫 I	4,743	4,979	1.7	0.4	▲ 1.8	
			在庫率 IR	389.4	461.0	17.7	3.7	▲ 16.0	
染色整理 Dyeing and finishing processes	綿織物染色整理 Cotton fabrics, dyeing and finishing processes	千㎡ 生・鋺	生産 P	37,962	34,643	▲ 8.8	2.7	4.9	
			出荷 S	38,096	34,283	▲ 10.0	2.4	1.7	
			在庫 I	6,813	7,173	5.3	▲ 10.6	7.3	
		在庫率 IR		17.9	20.9	16.8	▲ 12.6	4.7	
			生産 P	87,231	76,770	▲ 4.3	10.6	2.6	
			出荷 S	86,589	75,190	▲ 5.5	10.5	2.8	
		合成繊維織物染色整理 Synthetic fiber fabrics, dyeing and finishing processes	千㎡ 生・鋺	在庫 I	48,439	47,123	3.9	▲ 0.9	3.3
				在庫率 IR	55.9	62.7	10.3	▲ 10.2	0.6
				生産 P	36,493	34,292	▲ 5.2	10.5	9.6
	ニット生地染色整理 Knit fabrics, dyeing and finishing processes	千㎡ 生・鋺	出荷 S	36,935	32,799	▲ 10.5	6.1	▲ 0.3	
			在庫 I	28,663	29,863	5.3	1.6	6.2	
			在庫率 IR	77.6	91.0	17.5	▲ 4.3	6.6	
衣類 Clothes	● ニット製外衣 Knitted fabrics outer wears	千点 非・被	生産 P	3,655	3,466	▲ 3.5	1.9	▲ 1.0	
			出荷 S	2,847	2,923	18.5	▲ 8.8	▲ 6.4	
			在庫 I	8,948	7,379	1.4	▲ 6.7	5.9	
		在庫率 IR		314.3	252.4	▲ 14.4	2.3	14.1	
			生産 P	3,621	3,380	▲ 3.7	▲ 1.2	1.8	
			出荷 S	3,500	3,936	13.2	▲ 2.3	5.1	
	織物製外衣 Woven fabrics outer wears	千点 非・被	在庫 I	14,338	14,471	1.0	▲ 7.3	▲ 1.1	
			在庫率 IR	409.7	367.7	▲ 10.8	▲ 5.1	▲ 1.5	

\* 1. Classification by Use of Goods

P: Production, S: Shipments, I: Inventories, IR: Inventory Ratio

(前月比・前年同月比・在庫率＝%)

分類 Classification	品目 Goods	単位 Unit 格付 *1	項目 Item	12月 2010 Dec.	1月 2011 Jan.	原指数 Original Index		季調済指数 前月比 %Change From Previous Month (Seasonal adjustment index)	
						前月比 %Change From Previous Month	前年同月比 %Change From Previous Year		
●	下着 Under wears	千点 非・被	生産 P	4,354	5,750	▲ 5.6	▲ 7.7	8.3	
			出荷 S	5,728	9,181	▲ 14.1	4.4	7.6	
			在庫 I	4,761	6,124	15.9	▲ 15.1	7.4	
			在庫率 IR	83.1	66.7	35.1	▲ 18.7	6.2	
	●	靴下 Hosiery	千点 非・被	生産 P	19,476	18,104	▲ 6.9	▲ 8.6	▲ 1.7
				出荷 S	38,192	33,330	▲ 12.3	▲ 2.7	▲ 5.1
その他の繊維製品 Other textile products	ふとん Futon	枚 耐・装	生産 P	457,709	375,717	▲ 17.8	1.9	6.2	
			出荷 S	482,533	391,511	▲ 19.0	8.0	8.6	
			在庫 I	218,249	214,444	▲ 1.7	1.8	▲ 2.0	
			在庫率 IR	45.2	54.8	21.2	▲ 5.7	▲ 8.6	
	タフテッドカーペット Tufted pile carpets	㎡ 建・建 耐・装	生産 P	4,508,323	4,562,246	1.2	▲ 6.7	6.6	
			出荷 S	5,134,045	4,722,934	▲ 8.1	▲ 6.9	11.4	
			在庫 I	4,311,771	4,522,941	5.0	▲ 13.6	4.6	
			在庫率 IR	84.0	95.8	14.1	▲ 7.2	▲ 4.2	
	●	不織布 Nonwovens fabrics	t 生・鋳	生産 P	26,299	25,469	▲ 2.5	▲ 0.6	3.5
				出荷 S	25,374	24,281	▲ 3.7	0.8	6.3
				在庫 I	20,076	20,329	1.3	▲ 1.2	0.2
				在庫率 IR	79.1	83.7	5.1	▲ 1.9	▲ 6.4
●	ニット生地 Knit fabrics	t 生・鋳	生産 P	5,742	5,397	▲ 4.7	4.7	8.1	
			出荷 S	5,755	5,444	▲ 4.0	6.3	8.6	
			在庫 I	3,123	3,039	▲ 0.6	4.1	▲ 1.5	
			在庫率 IR	54.3	55.8	3.6	▲ 2.0	▲ 7.4	
ゴム製品工業 Rubber products	自動車用タイヤ Rubber tires for automobiles	新ゴム量t 生・鋳 生・他	生産 P	96,400	87,474	▲ 9.2	7.1	0.8	
			出荷 S	-	-	-	-	-	
			在庫 I	-	-	-	-	-	
			在庫率 IR	45.5	48.3	6.2	▲ 20.0	▲ 5.5	
	ゴムベルト Rubber beltings	新ゴム量t 生・鋳	生産 P	2,300	2,029	▲ 11.8	21.2	▲ 1.0	
			出荷 S	-	-	-	-	-	
			在庫 I	-	-	-	-	-	
			在庫率 IR	100.4	152.4	51.8	13.0	28.6	
	ゴムホース Rubber hoses	新ゴム量t 生・鋳	生産 P	3,027	2,872	▲ 5.1	10.2	5.5	
			出荷 S	-	-	-	-	-	
			在庫 I	-	-	-	-	-	
			在庫率 IR	35.8	39.7	11.0	▲ 13.1	3.9	
工業用ゴム製品 Industrial rubber products	新ゴム量t 生・鋳	生産 P	14,756	14,051	▲ 4.7	0.2	4.9		
		出荷 S	15,385	14,420	▲ 6.3	▲ 1.8	4.5		
		在庫 I	6,786	6,908	1.7	14.8	1.4		
		在庫率 IR	44.1	47.9	8.6	16.9	▲ 0.9		
皮革製品工業 Leather products	●	製革 Leather	t 生・鋳	生産 P	2,650	2,430	▲ 1.8	▲ 3.8	16.3
			出荷 S	2,660	2,424	▲ 2.0	▲ 3.7	12.4	
			在庫 I	2,829	2,616	7.5	▲ 4.6	8.3	
			在庫率 IR	106.4	107.9	9.5	▲ 1.0	▲ 2.2	
	●	革靴 Leather boots and shoes	千足 非・被	生産 P	1,362	1,373	1.3	▲ 0.8	6.9
				出荷 S	1,598	1,636	2.8	▲ 0.6	9.0
家具工業 Furniture 金属製家具 Metal furniture	金属製机 Metal furniture desks	個 資・事	生産 P	161,865	170,719	5.4	▲ 2.8	▲ 4.6	
			出荷 S	155,395	154,460	▲ 0.5	▲ 6.2	3.1	
			在庫 I	370,985	404,756	9.1	7.8	▲ 5.1	
			在庫率 IR	238.7	262.0	9.8	14.9	▲ 8.8	
	金属製いす Metal furniture chairs	個 資・事	生産 P	356,147	437,134	22.7	13.5	22.9	
			出荷 S	347,904	378,950	8.8	1.8	17.1	
			在庫 I	387,210	457,291	18.1	▲ 1.5	6.8	
			在庫率 IR	111.3	120.7	8.4	▲ 3.2	▲ 5.7	
	●	金属製棚・保管庫類 Metal furniture racks and cabinets	個 資・事	生産 P	174,423	197,806	16.3	15.6	25.8
				出荷 S	186,423	151,903	▲ 16.2	▲ 13.2	▲ 15.4
				在庫 I	291,174	347,609	19.3	9.6	19.5
				在庫率 IR	156.2	228.8	42.4	26.3	48.4
●	流し・ガス・調理台 Metal furniture sink cabinets, range tables and cooking tables	個 建・建	生産 P	36,421	33,801	▲ 6.7	▲ 12.0	▲ 5.0	
			出荷 S	39,488	31,192	▲ 20.6	▲ 4.2	▲ 7.1	
			在庫 I	27,598	30,609	10.9	8.3	4.0	
			在庫率 IR	69.9	98.1	39.7	13.2	17.1	

\* 1. Classification by Use of Goods

P: Production, S: Shipments, I: Inventories, IR: Inventory Ratio

(前月比・前年同月比・在庫率＝%)

分類 Classification	品目 Goods	単位 Unit 格付 *1	項目 Item	12月 2010 Dec.	1月 2011 Jan.	原指数 Original Index		季調済指数 前月比 %Change From Previous Month (Seasonal adjustment index)	
						前月比 %Change From Previous Month	前年同月比 %Change From Previous Year		
	● システムキッチン Metal furniture kitchen units	セット 建・建	生産 P	71,851	58,951	▲ 17.9	2.9	▲ 1.7	
			出荷 S	80,531	65,823	▲ 18.3	6.0	▲ 3.6	
			在庫 I	18,174	17,738	▲ 2.4	▲ 3.3	0.3	
			在庫率 IR	22.6	26.9	18.8	▲ 9.3	8.9	
	金属製間仕切り Metal furniture partition	㎡ 資・事	生産 P	343,004	284,189	▲ 17.2	12.5	▲ 0.5	
			出荷 S	314,800	272,619	▲ 13.4	26.2	12.2	
			在庫 I	222,580	234,258	5.3	▲ 17.3	▲ 12.0	
			在庫率 IR	70.7	85.9	21.5	▲ 34.6	▲ 27.5	
印刷業 Printing	● とつ版印刷(活版印刷) Relief printing(Typographic printing)	百万円 生・他	生産 P	2,298	1,993	▲ 13.4	▲ 11.6	1.5	
			出荷 S	-	-	-	-	-	
			在庫 I	-	-	-	-	-	
	● 平版印刷(オフセット印刷) Planography printing(Offset printing)	百万円 生・他	生産 P	24,196	21,893	▲ 9.6	▲ 3.2	▲ 0.5	
			出荷 S	-	-	-	-	-	
			在庫 I	-	-	-	-	-	
	● おう版印刷(グラビア印刷) Intaglio printing(Gravure printing)	百万円 生・他	生産 P	5,389	4,772	▲ 10.1	▲ 4.1	▲ 3.7	
			出荷 S	-	-	-	-	-	
			在庫 I	-	-	-	-	-	
木材・木製品工業 Wood and wood products	繊維板・パーティクルボード Fiber board and particle board	千㎡ 建・建 生・鋳	生産 P	15,316	14,351	▲ 6.3	13.2	3.6	
			出荷 S	14,673	13,418	▲ 8.6	16.8	0.9	
			在庫 I	16,413	16,446	0.2	▲ 2.1	5.3	
			在庫率 IR	111.9	122.6	9.6	▲ 16.2	6.7	
その他製品工業 Other products	● ピアノ Pianos	台 耐・教	生産 P	9,586	2,608	▲ 22.3	▲ 0.8	▲ 8.7	
			出荷 S	10,152	3,036	▲ 18.9	▲ 0.7	▲ 5.0	
			在庫 I	10,340	3,788	▲ 8.0	18.0	▲ 17.1	
			在庫率 IR	101.9	124.8	13.6	19.0	▲ 15.6	
			楽器 Musical instruments	管楽器 Wind instruments	本 資・他 耐・教	生産 P	9,875	8,696	▲ 12.0
出荷 S	11,350	12,237				7.7	▲ 30.0	38.7	
在庫 I	28,465	28,502				0.1	▲ 52.9	▲ 8.5	
在庫率 IR	250.8	232.9				▲ 7.1	▲ 32.7	▲ 32.5	
文具 Stationery	シャープペンシル Mechanical pencils	千本 非・教 生・他	生産 P	12,727	12,143	▲ 4.6	▲ 1.9	▲ 0.3	
			出荷 S	13,338	11,839	▲ 11.2	▲ 8.4	2.5	
			在庫 I	14,376	13,534	▲ 5.9	▲ 0.7	▲ 7.1	
	ボールペン Ball-point pens	千本 非・教 生・他	生産 P	108,128	110,717	2.4	28.3	6.1	
			出荷 S	123,305	102,624	▲ 16.7	10.9	1.6	
			在庫 I	105,979	117,821	11.1	60.1	11.5	
	マーキングペン Marking point pens	千本 非・教 生・他	生産 P	85.9	114.8	33.5	44.4	7.3	
			出荷 S	50,245	46,694	▲ 7.0	13.4	2.4	
			在庫 I	65,509	55,747	▲ 14.8	5.8	6.1	
玩具 Toys	● 電子・電動玩具 Electronic and electric toys	ダース 耐・教 非・教	生産 P	60,959	51,431	▲ 15.6	▲ 45.3	113.4	
			出荷 S	48,913	44,912	▲ 7.8	▲ 44.7	154.0	
			在庫 I	48,539	55,000	13.3	98.6	44.7	
	プラスチックモデル Plastic models	ダース 非・教	生産 P	99.2	122.5	23.5	260.3	▲ 34.5	
			出荷 S	206,006	173,060	▲ 16.0	▲ 24.9	▲ 6.6	
			在庫 I	242,439	183,875	▲ 24.1	▲ 1.8	▲ 2.9	
	鉱業 Mining	石灰石 Lime stone	千t 生・鋳	生産 P	600,068	589,007	▲ 1.9	▲ 7.0	▲ 3.0
				出荷 S	247.5	320.3	29.4	▲ 5.3	0.7
				在庫 I	12,164	10,398	▲ 14.6	2.8	5.8
原油 Crude petroleum		kl 生・鋳	生産 P	12,813	11,338	▲ 11.5	5.1	7.5	
			出荷 S	8,898	8,362	▲ 6.0	▲ 7.6	▲ 6.1	
			在庫 I	69.4	73.8	6.3	▲ 12.0	▲ 12.4	
天然ガス Natural gas		千m3 生・他	生産 P	78,765	88,502	12.3	▲ 5.2	7.8	
			出荷 S	73,954	86,866	17.4	7.4	3.4	
			在庫 I	49,769	49,681	▲ 0.2	▲ 6.3	9.0	
			在庫率 IR	67.3	57.2	▲ 15.1	▲ 12.7	▲ 0.7	
			生産 P	308,730	355,765	15.2	▲ 1.9	9.4	
			出荷 S	395,562	439,346	11.1	8.5	5.4	
			在庫 I	-	-	-	-	-	
			在庫率 IR	-	-	-	-	-	

\* 1. Classification by Use of Goods

P: Production, S: Shipments, I: Inventories, IR: Inventory Ratio





# 平成23年2月の製造工業生産予測調査結果

Survey of Production Forecast, February 2011

## (1) 前月比(季節調整済)

Month to Month Percent Change (Seasonal Adjustment)

(%)

業 種	1月 Jan. Last Month	2月 Feb. 見込み This Month	3月 Mar. 見込み Next Month
製 造 工 業 Manufacturing	( 5.7 )	( ▲ 1.2 )	0.1
鉄 鋼 業 Iron and steel	( 5.7 )	( 2.8 )	▲ 3.7
非 鉄 金 属 工 業 Non-ferrous metals	( ▲ 2.1 )	( ▲ 0.2 )	▲ 4.5
金 属 製 品 工 業 Fabricated metals	( 2.5 )	( 1.4 )	▲ 0.8
一 般 機 械 工 業 General machinery	( 10.3 )	( 2.5 )	10.1
電 気 機 械 工 業 Electrical machinery	( 1.1 )	( ▲ 2.4 )	0.7
情 報 通 信 機 械 工 業 Information and communication electronics equipment	( 8.6 )	( ▲ 13.1 )	▲ 6.4
電 子 部 品 ・ デ バ イ ス 工 業 Electronic parts and devices	( ▲ 1.8 )	( 2.4 )	▲ 5.2
輸 送 機 械 工 業 Transport equipment	( 15.6 )	( ▲ 3.3 )	▲ 0.8
化 学 工 業 Chemicals	( 2.1 )	( 0.1 )	1.9
紙 ・ パ ル プ 工 業 Pulp and paper	( ▲ 0.3 )	( 1.9 )	5.4
そ の 他 Others	( 4.6 )	( 0.4 )	▲ 0.1

## (2) 実現率及び予測修正率

Realization Ratio and

Amendment Ratio

(%)

1 月 の 実 現 率 Realization Ratio	2 月 の 予 測 修 正 率 Amendment Ratio
▲ 0.3	1.0
7.5	10.4
5.3	0.8
0.8	0.9
▲ 0.8	6.6
▲ 2.4	0.7
▲ 0.8	6.8
7.3	▲ 0.6
▲ 6.5	▲ 4.0
▲ 0.4	1.4
▲ 1.0	2.3
▲ 0.5	▲ 0.9

## (参考)

製 造 工 業 Manufacturing (原系列) Original	( ▲ 4.9 )	( 2.4 )	4.0	12.9
---	-----------	---------	-----	------

※ ( )内は前月調査による前月比を示す。

Parentheses indicate the month-to-month percent change in the previous survey

### 製造工業生産予測指数(季節調整済) Indices of Production Forecast ( Seasonal Adjustment Index)

平成17年=100  
Index2005=100

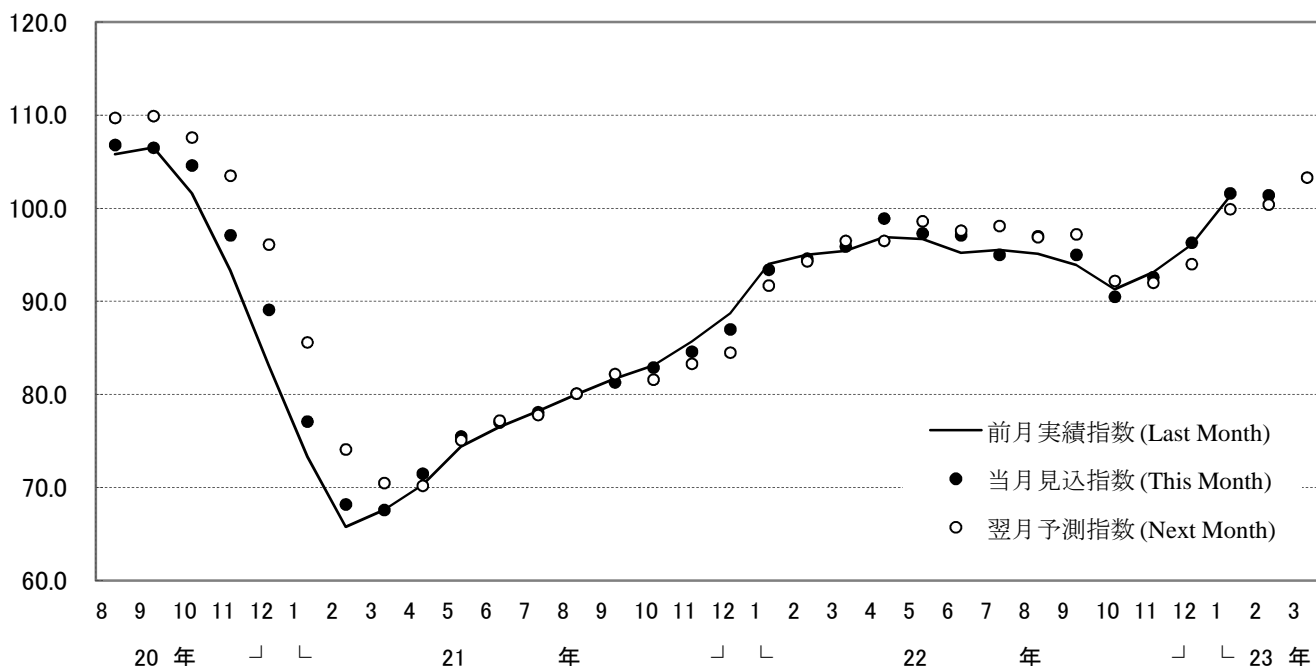

### 製造工業の実現率・予測修正率(増減率) Realization Ratio and Amendment Ratio( Percent Change From Previous Month )

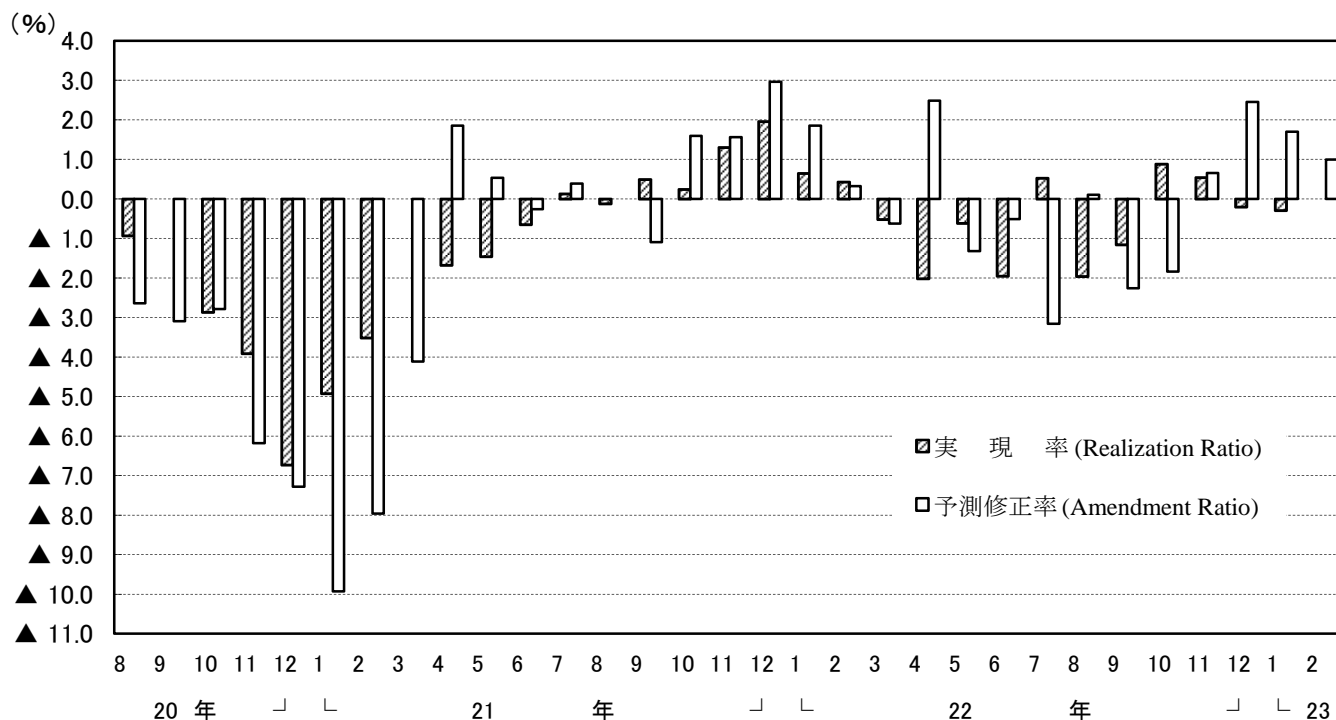

(注) このグラフは、製造工業生産予測指数の動きを表現したもので、鉱工業生産指数ではない。  
Note: This graph shows the changes in indices of Production Forecast and doesn't show the very changes in indices of Production.

<1. 製造工業 : Manufacturing>

	季節調整指数			前月比			実現率	予測修正率	原指数			前年同月比			(参考)原指数による				
	Seasonal Adjustment Index			%Change From Previous Month					Realization Ratio	Amendment Ratio	Original Index			%Change From Previous Year				Realization Ratio	Amendment Ratio
	前月実績	当月見込み	翌月見込み	前月実績	当月見込み	翌月見込み			前月実績	当月見込み	翌月見込み	前月実績	当月見込み	翌月見込み	前月実績	当月見込み		翌月見込み	実現率
Last Month	This Month	Next Month	Last Month	This Month	Next Month	Last Month	This Month	Next Month	Last Month	This Month	Next Month	Last Month	This Month	Next Month					
平成21年12月調査	85.7	87.0	91.7	3.1	1.5	5.4	1.3	3.0	90.1	89.9	85.8	▲ 5.3	7.3	28.6	0.1	1.0	Dec. 2009		
平成22年1月調査	88.7	93.4	94.3	3.5	5.3	1.0	2.0	1.9	90.5	85.0	89.1	8.0	27.4	45.4	▲ 0.7	▲ 0.9	Jan. 2010		
2月調査	94.0	94.6	96.5	6.0	0.6	2.0	0.6	0.3	84.4	88.6	100.5	26.5	44.5	40.8	▲ 0.7	▲ 0.6	Feb.		
3月調査	95.0	95.9	96.5	1.1	0.9	0.6	0.4	▲ 0.6	88.5	101.0	88.7	44.4	41.5	37.3	▲ 0.1	0.5	Mar.		
4月調査	95.4	98.9	98.6	0.4	3.7	▲ 0.3	▲ 0.5	2.5	102.0	89.6	88.2	42.9	38.7	29.7	1.0	1.0	Apr.		
5月調査	96.9	97.3	97.6	1.6	0.4	0.3	▲ 2.0	▲ 1.3	89.0	88.8	98.0	37.8	30.6	23.0	▲ 0.7	0.7	May		
6月調査	96.7	97.1	98.1	▲ 0.2	0.4	1.0	▲ 0.6	▲ 0.5	88.3	99.1	100.7	29.9	24.0	22.8	▲ 0.6	1.1	Jun.		
7月調査	95.2	95.0	96.9	▲ 1.6	▲ 0.2	2.0	▲ 2.0	▲ 3.2	99.1	98.3	92.5	24.3	19.9	21.9	0.0	▲ 2.4	Jul.		
8月調査	95.5	97.0	97.2	0.3	1.6	0.2	0.5	0.1	99.0	93.7	104.9	20.7	23.5	18.7	0.7	1.3	Aug.		
9月調査	95.1	95.0	92.2	▲ 0.4	▲ 0.1	▲ 2.9	▲ 2.0	▲ 2.3	91.4	104.3	98.4	20.4	18.0	12.2	▲ 2.5	▲ 0.6	Sep.		
10月調査	93.9	90.5	92.0	▲ 1.3	▲ 3.6	1.7	▲ 1.2	▲ 1.8	102.9	95.6	99.7	16.4	9.0	10.7	▲ 1.3	▲ 2.8	Oct.		
11月調査	91.3	92.6	94.0	▲ 2.8	1.4	1.5	0.9	0.7	95.2	95.9	99.0	8.6	10.4	9.4	▲ 0.4	▲ 0.2	Nov.		
12月調査	93.1	96.3	99.9	2.0	3.4	3.7	0.5	2.4	99.1	99.5	94.1	10.0	9.9	11.5	▲ 0.4	0.5	Dec.		
平成23年1月調査	96.1	101.6	100.4	3.2	5.7	▲ 1.2	▲ 2.2	1.7	98.1	93.3	95.5	8.4	10.5	7.9	▲ 1.4	▲ 0.9	Jan. 2011		
2月調査	101.3	101.4	103.3	5.4	0.1	1.9	▲ 0.3	1.0	92.2	95.9	108.3	9.2	8.4	6.2	▲ 1.2	0.4	Feb.		

<2. 鉄鋼業 : Iron and Steel>

	季節調整指数			前月比			実現率	予測修正率	原指数			前年同月比			(参考)原指数による				
	Seasonal Adjustment Index			%Change From Previous Month					Realization Ratio	Amendment Ratio	Original Index			%Change From Previous Year				Realization Ratio	Amendment Ratio
	前月実績	当月見込み	翌月見込み	前月実績	当月見込み	翌月見込み			前月実績	当月見込み	翌月見込み	前月実績	当月見込み	翌月見込み	前月実績	当月見込み		翌月見込み	実現率
Last Month	This Month	Next Month	Last Month	This Month	Next Month	Last Month	This Month	Next Month	Last Month	This Month	Next Month	Last Month	This Month	Next Month					
平成21年12月調査	89.5	93.9	99.3	5.2	4.9	5.8	1.1	5.6	92.9	98.0	100.1	▲ 1.4	22.0	49.9	0.8	4.4	Dec. 2009		
平成22年1月調査	93.9	97.9	104.4	4.9	4.3	6.6	0.0	▲ 1.4	94.7	96.0	92.3	18.7	43.7	66.3	▲ 3.4	▲ 4.1	Jan. 2010		
2月調査	96.9	103.3	104.1	3.2	6.6	0.8	▲ 1.0	▲ 1.1	95.4	91.4	101.4	42.8	64.7	69.0	▲ 0.6	▲ 1.0	Feb.		
3月調査	103.6	107.0	103.1	6.9	3.3	▲ 3.6	0.3	2.8	90.9	103.3	97.7	63.8	72.9	76.7	▲ 0.5	1.9	Mar.		
4月調査	106.2	102.1	105.9	2.5	▲ 3.9	3.7	▲ 0.7	▲ 1.0	104.4	96.1	99.7	74.0	73.6	57.0	1.1	▲ 1.6	Apr.		
5月調査	103.4	106.0	106.0	▲ 2.6	2.5	0.0	1.3	0.1	96.0	101.8	102.3	73.6	60.3	46.6	▲ 0.1	2.1	May		
6月調査	104.1	104.1	100.8	0.7	0.0	▲ 3.2	▲ 1.8	▲ 1.8	100.9	101.3	100.8	58.9	45.1	27.1	▲ 0.9	▲ 1.0	Jun.		
7月調査	101.8	97.1	98.2	▲ 2.2	▲ 4.6	1.1	▲ 2.2	▲ 3.7	100.5	99.9	100.1	44.0	26.0	16.0	▲ 0.8	▲ 0.9	Jul.		
8月調査	94.8	101.2	101.3	▲ 6.9	6.8	0.1	▲ 2.4	3.1	98.8	105.2	105.9	24.6	21.9	20.8	▲ 1.1	5.1	Aug.		
9月調査	94.0	94.6	93.3	▲ 3.0	2.8	▲ 1.4	▲ 2.1	▲ 6.6	96.0	99.7	102.0	11.2	13.7	10.9	▲ 8.7	▲ 5.9	Sep.		
10月調査	93.0	90.5	90.3	1.1	▲ 2.7	▲ 0.2	▲ 1.7	▲ 3.0	98.9	99.7	96.7	12.8	8.4	4.1	▲ 0.8	▲ 2.3	Oct.		
11月調査	92.4	93.4	94.4	▲ 0.6	1.1	1.1	2.1	3.4	99.8	97.3	99.8	8.5	4.7	5.4	0.1	0.6	Nov.		
12月調査	92.8	94.6	100.3	0.4	1.9	6.0	▲ 0.6	0.2	96.4	98.8	101.5	3.8	4.3	6.4	▲ 0.9	▲ 1.0	Dec.		
平成23年1月調査	98.3	103.9	106.8	5.9	5.7	2.8	3.9	3.6	99.1	101.8	94.9	4.6	6.7	4.4	0.3	0.3	Jan. 2011		
2月調査	111.7	117.9	113.5	13.6	5.6	▲ 3.7	7.5	10.4	110.5	104.3	111.1	15.8	14.7	6.4	8.5	9.9	Feb.		

<3. 非鉄金属工業 : Non-Ferrous Metals>

	季節調整指数			前月比			実現率	予測修正率	原指数			前年同月比			(参考)原指数による				
	Seasonal Adjustment Index			%Change From Previous Month					Realization Ratio	Amendment Ratio	Original Index			%Change From Previous Year				Realization Ratio	Amendment Ratio
	前月実績	当月見込み	翌月見込み	前月実績	当月見込み	翌月見込み			前月実績	当月見込み	翌月見込み	前月実績	当月見込み	翌月見込み	前月実績	当月見込み		翌月見込み	実現率
Last Month	This Month	Next Month	Last Month	This Month	Next Month	Last Month	This Month	Next Month	Last Month	This Month	Next Month	Last Month	This Month	Next Month					
平成21年12月調査	83.4	87.7	89.5	2.6	5.2	2.1	▲ 1.8	3.1	87.3	89.0	87.9	▲ 6.3	4.5	17.4	▲ 1.7	▲ 0.1	Dec. 2009		
平成22年1月調査	86.3	92.7	92.9	3.5	7.4	0.2	▲ 1.6	3.6	87.4	90.2	89.3	2.6	20.4	31.1	▲ 1.8	2.6	Jan. 2010		
2月調査	92.5	92.8	92.6	7.2	0.3	▲ 0.2	▲ 0.2	▲ 0.1	85.9	87.9	92.3	14.7	29.1	28.4	▲ 4.8	▲ 1.6	Feb.		
3月調査	92.7	94.9	93.6	0.2	2.4	▲ 1.4	▲ 0.1	2.5	86.6	93.8	90.9	27.2	30.5	21.5	▲ 1.5	1.6	Mar.		
4月調査	92.4	96.3	94.1	▲ 0.3	4.2	▲ 2.3	▲ 2.6	2.9	93.7	94.1	91.3	30.3	25.6	20.1	▲ 0.1	3.5	Apr.		
5月調査	98.1	94.9	94.9	6.2	▲ 3.3	0.0	1.9	0.9	96.4	92.3	95.4	28.9	21.4	16.5	2.4	1.1	May		
6月調査	94.0	95.5	94.5	▲ 4.2	1.6	▲ 1.0	▲ 0.9	0.6	88.8	95.9	95.2	16.8	17.1	10.2	▲ 3.8	0.5	Jun.		
7月調査	91.7	89.6	90.3	▲ 2.4	▲ 2.3	0.8	▲ 4.0	▲ 5.2	93.5	93.5	87.6	14.2	8.2	13.5	▲ 2.5	▲ 1.8	Jul.		
8月調査	89.0	89.8	90.8	▲ 2.9	0.9	1.1	▲ 0.7	0.6	93.5	87.3	93.1	8.2	13.1	9.9	0.0	▲ 0.3	▲ 0.3	Aug.	
9月調査	89.9	91.0	91.5	1.0	1.2	0.5	0.1	0.2	85.0	93.1	94.7	10.1	9.9	9.1	▲ 2.6	0.0	Sep.		
10月調査	90.3	91.3	88.9	0.4	1.1	▲ 2.6	▲ 0.8	▲ 0.2	94.5	95.1	92.4	11.6	9.0	5.8	1.5	0.4	Oct.		
11月調査	89.1	88.3	84.9	▲ 1.3	▲ 0.9	▲ 3.9	▲ 2.4	▲ 0.7	94.2	92.3	88.9	8.5	5.7	1.7	▲ 0.9	▲ 0.1	Nov.		
12月調査	89.7	90.0	89.8	0.7	0.3	▲ 0.2	1.6	6.0	94.8	91.3	87.8	8.6	4.5	2.2	2.7	2.7	Dec.		
平成23年1月調査	92.0	90.1	89.9	2.6	▲ 2.1	▲ 0.2	2.2	0.3	93.2	87.6	86.1	6.6	2.0	▲ 0.6	2.1	▲ 0.2	▲ 0.2	Jan. 2011	
2月調査	94.9	90.6	91.6	3.2	▲ 4.5	1.1	5.3	0.8	88.8	85.8	90.9	3.4	▲ 0.9	▲ 3.0	▲ 0.3	▲ 0.3	Feb.		

<4. 金属製品工業 : Fabricated Metals>

	季節調整指数			前月比			実現率	予測修正率	原指数			前年同月比			(参考)原指数による				
	Seasonal Adjustment Index			%Change From Previous Month					Realization Ratio	Amendment Ratio	Original Index			%Change From Previous Year				Realization Ratio	Amendment Ratio
	前月実績	当月見込み	翌月見込み	前月実績	当月見込み	翌月見込み			前月実績	当月見込み	翌月見込み	前月実績	当月見込み	翌月見込み	前月実績	当月見込み		翌月見込み	実現率
Last Month	This Month	Next Month	Last Month	This Month	Next Month	Last Month	This Month	Next Month	Last Month	This Month	Next Month	Last Month	This Month	Next Month					
平成21年12月調査	75.9	76.6	76.7	0.5	0.9	0.1	0.1	3.1	79.9	77.0	69.1	▲ 6.4	▲ 0.9	3.1	▲ 0.1	1.4	Dec. 2009		
平成22年1月調査	76.6	79.1	80.5	0.9	3.3	1.8	0.0	3.1	76.9	70.0	74.7	▲ 1.0	4.0	19.7	▲ 0.1	1.3	Jan. 2010		
2月調査	80.0	82.1	82.0	4.4	2.6	▲ 0.1	1.1	2.0	69.0	75.3	82.8	3.0	20.7	16.1	▲ 1.4	0.8	Feb.		
3月調査	83.6	83.7	83.4	4.5	0.1	▲ 0.4	1.8	2.1	74.2	84.3	80.5	18.9	18.2	11.8	▲ 1.5	1.8	Mar.		
4月調査	84.9	85.2	81.8	1.6	0.4	▲ 4.0	1.4	2.2	85.7	83.0	77.8	20.2	15.0	9.0	1.7	3.1	Apr.		
5月調査	83.4	81.8	80.5	▲ 1.8	▲ 1.9	▲ 1.6	▲ 2.1	0.0	82.5	78.1	83.2	14.6	9.4	5.9	▲ 0.6	0.4	May		
6月調査	80.9	81.1	81.9	▲ 3.0	0.2	1.0	▲ 1.1	0.7	76.6	84.3	86.0	7.3	7.3	5.1	▲ 1.9	1.3	Jun.		
7月調査	80.8	81.4	80.5	▲ 0.1	0.7	▲ 1.1	▲ 0.4	▲ 0.6	84.6	86.2	78.4	7.6	5.4	12.2	0.4	0.2	Jul.		
8月調査	81.0	82.7	82.2	0.2	2.1	▲ 0.6	▲ 0.5	2.7	86.3	80.8	85.9	5.5	15.6	1					

<5. 一般機械工業：General Machinery>

	季節調整係数			前月比 %Change From Previous Month			実現率 Realization Ratio	予測修正率 Amendment Ratio	原指数			前年同月比 %Change From Previous Year			(参考)原指数による		
	Seasonal Adjustment Index			%Change From Previous Month					Original Index			%Change From Previous Year			実現率 Realization Ratio	予測修正率 Amendment Ratio	
	前月実績 Last Month	当月見込み This Month	翌月見込み Next Month	前月実績 Last Month	当月見込み This Month	翌月見込み Next Month			前月実績 Last Month	当月見込み This Month	翌月見込み Next Month	前月実績 Last Month	当月見込み This Month	翌月見込み Next Month	前月実績 Last Month	当月見込み This Month	
平成21年12月調査	57.1	58.1	65.8	2.9	1.8	13.3	▲1.2	▲1.5	59.8	62.3	63.5	▲31.6	▲23.6	3.6	▲0.8	▲1.6	Dec. 2009
平成22年1月調査	58.7	67.8	73.6	2.8	15.5	8.6	▲1.0	3.0	62.9	63.5	73.0	▲23.1	3.6	27.2	1.0	0.0	Jan. 2010
2月調査	64.1	75.8	73.3	9.2	18.3	▲3.3	▲5.5	3.0	58.5	72.7	80.7	▲4.6	26.7	16.6	▲7.9	▲0.4	Feb.
3月調査	74.2	74.8	82.0	15.8	0.8	9.6	▲2.1	2.0	71.6	84.8	76.6	24.7	22.5	73.3	▲1.5	5.1	Mar.
4月調査	70.8	82.7	81.6	▲4.6	16.8	▲1.3	▲5.3	0.9	83.0	76.4	72.0	19.9	72.9	73.9	▲2.1	▲0.3	Apr.
5月調査	80.3	79.9	84.9	13.4	▲0.5	6.3	▲2.9	▲2.1	71.8	69.4	81.0	62.4	67.6	63.3	▲6.0	▲3.6	May
6月調査	79.0	84.7	88.3	▲1.6	7.2	4.3	▲1.1	▲0.2	67.7	83.1	86.5	63.5	67.0	73.0	▲2.4	2.6	Jun.
7月調査	81.8	86.9	88.4	3.5	6.2	1.7	▲3.4	▲1.6	81.8	86.5	82.2	64.9	73.0	73.4	▲1.6	0.0	Jul.
8月調査	84.1	85.9	88.1	2.8	2.1	2.6	▲3.2	▲2.8	84.1	81.3	94.3	68.2	71.5	60.6	▲2.8	▲1.1	Aug.
9月調査	82.1	84.3	84.3	▲2.4	2.7	0.0	▲4.4	▲4.3	77.1	93.2	88.8	62.7	58.0	57.7	▲5.2	▲1.2	Sep.
10月調査	82.0	83.9	88.8	▲0.1	2.3	5.8	▲2.7	▲0.5	92.1	85.9	95.8	56.9	52.6	60.2	▲1.2	▲3.3	Oct.
11月調査	82.2	89.1	88.8	0.2	8.4	▲0.3	▲2.0	0.3	85.5	93.8	95.3	46.5	56.9	51.5	▲4.0	▲2.1	Nov.
12月調査	86.3	87.6	93.6	5.0	1.5	6.8	▲3.1	▲1.4	91.5	94.0	90.0	53.0	49.4	53.8	▲2.5	▲1.4	Dec.
平成23年1月調査	83.3	91.9	94.2	▲3.5	10.3	▲2.5	▲4.9	▲1.8	89.3	86.8	93.2	42.0	48.4	30.2	▲5.0	▲3.6	Jan. 2011
2月調査	91.2	100.4	96.2	9.5	10.1	▲4.2	▲0.8	6.6	83.9	97.0	105.6	43.4	35.5	27.2	▲3.3	4.1	Feb.

<6. 電気機械工業：Electrical Machinery>

	季節調整係数			前月比 %Change From Previous Month			実現率 Realization Ratio	予測修正率 Amendment Ratio	原指数			前年同月比 %Change From Previous Year			(参考)原指数による		
	Seasonal Adjustment Index			%Change From Previous Month					Original Index			%Change From Previous Year			実現率 Realization Ratio	予測修正率 Amendment Ratio	
	前月実績 Last Month	当月見込み This Month	翌月見込み Next Month	前月実績 Last Month	当月見込み This Month	翌月見込み Next Month			前月実績 Last Month	当月見込み This Month	翌月見込み Next Month	前月実績 Last Month	当月見込み This Month	翌月見込み Next Month	前月実績 Last Month	当月見込み This Month	
平成21年12月調査	91.7	95.0	99.0	0.3	3.6	4.2	▲0.9	3.0	88.0	93.7	86.9	▲6.2	3.0	20.9	▲1.6	▲0.1	Dec. 2009
平成22年1月調査	94.4	100.4	98.2	2.9	6.4	▲2.2	▲0.6	1.4	95.2	86.6	91.5	5.4	20.4	29.2	1.6	▲0.3	Jan. 2010
2月調査	101.9	98.6	105.0	7.9	▲3.2	6.5	1.5	0.4	85.8	92.1	128.3	19.3	30.1	26.7	▲0.9	0.7	Feb.
3月調査	96.2	97.5	97.4	▲5.6	1.4	▲0.1	▲2.4	▲7.1	89.4	122.2	94.8	26.3	20.6	19.1	▲2.9	▲4.8	Mar.
4月調査	99.6	100.2	101.4	3.5	0.6	1.2	2.2	2.9	125.3	96.4	93.4	23.7	21.1	18.1	2.5	1.7	Apr.
5月調査	96.1	101.8	102.5	▲3.5	5.9	0.7	▲4.1	0.4	92.0	96.2	114.9	15.6	21.6	10.8	▲4.6	3.0	May
6月調査	99.5	101.0	103.1	3.5	1.5	2.1	▲2.3	▲1.5	92.3	113.8	111.2	16.7	9.7	15.2	▲4.1	▲1.0	Jun.
7月調査	101.4	100.7	108.3	1.9	▲0.7	7.5	0.4	▲2.3	114.2	107.2	94.0	10.1	11.1	17.6	0.4	▲3.6	Jul.
8月調査	98.5	104.6	104.1	▲2.9	6.2	▲0.5	▲2.2	▲3.4	105.3	92.5	110.8	9.1	15.8	16.1	▲1.8	▲1.6	Aug.
9月調査	103.4	103.1	103.1	5.0	▲0.3	0.0	▲1.1	▲1.0	90.7	111.0	97.0	13.5	16.4	10.9	▲1.9	0.2	Sep.
10月調査	100.1	99.4	100.4	▲3.2	▲0.7	1.0	▲2.9	▲3.6	107.8	94.1	98.0	13.0	7.5	11.4	▲2.9	▲3.0	Oct.
11月調査	95.9	101.2	98.2	▲4.2	5.5	▲3.0	▲3.5	0.8	90.7	99.0	100.0	3.7	12.5	5.0	▲3.6	1.0	Nov.
12月調査	100.2	106.4	103.0	4.5	6.2	▲3.2	▲1.0	8.4	97.3	105.0	91.8	10.6	10.3	7.0	▲1.7	5.0	Dec.
平成23年1月調査	102.1	103.2	100.7	1.9	1.1	▲2.4	▲4.0	0.2	102.9	89.1	95.3	8.1	3.6	6.6	▲2.0	▲2.9	Jan. 2011
2月調査	100.7	101.4	102.6	▲1.4	0.7	1.2	▲2.4	0.7	86.4	94.7	127.2	0.7	5.9	1.5	▲3.0	▲0.6	Feb.

<7. 情報通信機械工業：Information and Communication Electronics Equipment>

	季節調整係数			前月比 %Change From Previous Month			実現率 Realization Ratio	予測修正率 Amendment Ratio	原指数			前年同月比 %Change From Previous Year			(参考)原指数による		
	Seasonal Adjustment Index			%Change From Previous Month					Original Index			%Change From Previous Year			実現率 Realization Ratio	予測修正率 Amendment Ratio	
	前月実績 Last Month	当月見込み This Month	翌月見込み Next Month	前月実績 Last Month	当月見込み This Month	翌月見込み Next Month			前月実績 Last Month	当月見込み This Month	翌月見込み Next Month	前月実績 Last Month	当月見込み This Month	翌月見込み Next Month	前月実績 Last Month	当月見込み This Month	
平成21年12月調査	86.3	86.0	94.7	▲0.2	▲0.3	10.1	2.3	3.2	95.7	95.3	81.5	0.6	6.1	28.1	1.3	▲4.8	Dec. 2009
平成22年1月調査	89.9	97.5	93.3	4.2	8.5	▲4.3	4.5	3.0	99.5	79.8	90.2	10.8	25.5	24.9	4.4	▲2.1	Jan. 2010
2月調査	103.9	101.9	92.8	15.6	▲1.9	▲8.9	6.6	9.2	83.6	95.5	105.6	31.4	32.3	18.3	4.8	5.9	Feb.
3月調査	98.2	91.6	94.1	▲5.5	▲6.7	2.7	▲3.6	▲1.3	92.4	105.3	83.3	28.0	17.9	20.2	▲3.2	▲0.3	Mar.
4月調査	92.5	96.3	98.0	▲5.8	4.1	1.8	1.0	2.3	111.9	88.2	86.3	25.3	27.3	24.0	6.3	5.9	Apr.
5月調査	93.9	96.2	97.1	1.5	2.4	0.9	▲2.5	▲1.8	86.0	86.7	102.7	24.1	24.6	13.5	▲2.5	0.5	May
6月調査	98.5	97.1	94.0	4.9	▲1.4	▲3.2	2.4	0.0	84.9	106.1	96.0	22.0	17.2	16.2	▲2.1	3.3	Jun.
7月調査	97.0	92.3	96.6	▲1.5	▲4.8	4.7	▲0.1	▲1.8	106.2	93.6	87.5	17.3	13.3	14.7	0.1	▲2.5	Jul.
8月調査	94.5	95.1	98.0	▲2.6	0.6	3.0	2.4	▲1.6	94.0	87.8	103.1	13.8	15.1	15.3	0.4	0.3	Aug.
9月調査	95.7	103.7	94.1	1.3	8.4	▲9.3	0.6	5.8	87.6	107.0	96.6	14.8	19.7	14.3	▲0.2	3.8	Sep.
10月調査	100.7	96.3	89.3	5.2	▲4.4	▲7.3	▲2.9	2.3	107.9	96.6	101.5	20.7	14.3	6.1	0.8	0.0	Oct.
11月調査	99.9	95.1	97.7	▲0.8	▲4.8	2.7	3.7	6.5	95.6	108.3	106.6	13.1	13.2	7.1	▲1.0	6.7	Nov.
12月調査	93.0	99.0	102.7	▲6.9	6.5	3.7	▲2.2	1.3	105.3	109.7	88.3	10.0	10.3	5.6	▲2.8	2.9	Dec.
平成23年1月調査	97.8	106.2	92.3	5.2	8.6	▲13.1	▲1.2	3.4	108.2	86.1	89.1	8.7	3.0	▲3.6	▲1.4	▲2.5	Jan. 2011
2月調査	105.3	98.6	98.7	7.7	▲6.4	0.1	▲0.8	6.8	86.1	91.5	112.1	3.0	▲1.0	0.2	0.0	2.7	Feb.

<8. 電子部品・デバイス工業：Electronic Parts and Devices>

	季節調整係数			前月比 %Change From Previous Month			実現率 Realization Ratio	予測修正率 Amendment Ratio	原指数			前年同月比 %Change From Previous Year			(参考)原指数による		
	Seasonal Adjustment Index			%Change From Previous Month					Original Index			%Change From Previous Year			実現率 Realization Ratio	予測修正率 Amendment Ratio	
	前月実績 Last Month	当月見込み This Month	翌月見込み Next Month	前月実績 Last Month	当月見込み This Month	翌月見込み Next Month			前月実績 Last Month	当月見込み This Month	翌月見込み Next Month	前月実績 Last Month	当月見込み This Month	翌月見込み Next Month	前月実績 Last Month	当月見込み This Month	
平成21年12月調査	129.1	131.1	128.4	4.2	1.5	▲2.1	1.4	3.5	133.0	132.3	121.4	15.3	38.8	69.3	0.2	0.0	Dec. 2009
平成22年1月調査	138.4	129.3	132.4	7.2	▲6.6	2.4	5.6	0.7	135.3	119.2	120.4	42.0	66.2	75.5	2.3	▲1.8	Jan. 2010
2月調査	139.1	130.4	147.3	0.5	▲6.3	13.0	7.6	▲1.5	122.2	116.1	142.2	70.4	69.2	70.9	2.5	▲3.6	Feb.
3月調査	135.6	140.6	135.2	▲2.5	3.7	▲3.8	4.0	▲4.5	117.5	138.0	119.3	71.3	65.9	33.0	1.2	▲3.0	Mar.
4月調査	140.7	137.8	138.9	3.8	▲2.1	0.8	0.1	1.9	140.3	122.6	127.3	68.6	36.7	27.2	1.7	2.8	Apr.
5月調査	140.3	140.9	142.4	▲0.3	0.4	1.1	1.8	1.4	131.0	131.2	141.7	46.0	31.1	17.3	6.9	3.1	May
6月調査	144.3	143.8	142.2	2.9	▲0.3	▲1.1	2.4	1.0	137.7	146.3	146.7	37.6	21.1	21.7	5.0	3.2	Jun.
7月調査	137.4	134.1	136.3	▲4.8	▲2.4	1.6	▲4.5	▲5.7	147.3	137.6	145.0	21.9	14.2	18.6	0.7	▲6.2	Jul.
8月調査	142.5	143.5	141.0	3.7	0.7	▲1.7	6.3	5.3	148.1	152.3	160.9	22.9	24.5	18.7	7.6	5.0	Aug.
9月調査	142.7	141.1	145.8	0.1	▲1.1	3.3	0.6	0.1	149.2	1							

<9. 輸送機械工業：Transport Equipment>

	季節調整指数			前月比			実現率	予測修正率	原指数			前年同月比			(参考)原指数による				
	Seasonal Adjustment Index			%Change From Previous Month					Realization Ratio	Amendment Ratio	Original Index			%Change From Previous Year				Realization Ratio	Amendment Ratio
	前月実績 Last Month	当月見込み This Month	翌月見込み Next Month	前月実績 Last Month	当月見込み This Month	翌月見込み Next Month					前月実績 Last Month	当月見込み This Month	翌月見込み Next Month	前月実績 Last Month	当月見込み This Month	翌月見込み Next Month			
平成21年12月調査	86.0	87.0	95.7	6.8	1.2	10.0	1.4	2.0	95.6	87.4	85.2	0.0	10.9	41.8	1.4	0.2	Dec. 2009		
平成22年1月調査	86.8	96.8	97.2	0.9	11.5	0.4	▲0.2	1.1	87.4	84.6	94.5	10.9	40.8	92.9	0.0	▲0.7	Jan. 2010		
2月調査	97.9	97.9	99.2	12.8	0.0	1.3	1.1	0.7	84.7	94.6	105.5	40.9	93.1	91.1	0.1	0.1	Feb.		
3月調査	97.8	99.7	99.7	▲0.1	1.9	0.0	▲0.1	0.5	94.6	106.0	84.0	93.1	92.0	67.7	0.0	0.5	Mar.		
4月調査	100.9	102.2	98.7	3.2	1.3	▲3.4	1.2	2.5	106.2	84.4	81.1	92.4	68.5	36.8	0.2	0.5	Apr.		
5月調査	99.6	98.2	95.6	▲1.3	▲1.4	▲2.6	▲2.5	▲0.5	83.9	81.7	98.6	67.5	37.8	30.9	▲0.6	0.7	May		
6月調査	97.6	93.4	94.7	▲2.0	▲4.3	1.4	▲0.6	▲2.3	81.2	98.7	102.2	36.9	31.1	24.2	▲0.6	0.1	Jun.		
7月調査	93.2	91.0	92.8	▲4.5	▲2.4	2.0	▲0.2	▲3.9	98.5	99.5	79.8	30.8	20.9	24.7	▲0.2	▲2.6	Jul.		
8月調査	92.6	92.0	91.2	▲0.6	▲0.6	▲0.9	1.8	▲0.9	100.0	100.0	79.7	105.8	21.5	24.5	14.5	0.5	▲0.1	Aug.	
9月調査	92.9	88.6	79.3	0.3	▲4.6	▲10.5	1.0	▲2.9	79.5	104.4	87.7	24.2	13.0	▲4.4	▲0.3	▲1.3	Sep.		
10月調査	87.1	78.5	81.4	▲6.2	▲9.9	3.7	▲1.7	▲1.0	103.0	86.1	93.4	11.5	▲6.1	▲2.3	▲1.3	▲1.8	Oct.		
11月調査	78.1	81.0	85.5	▲10.3	3.7	5.6	▲0.5	▲0.5	86.9	83.7	87.5	▲5.2	▲3.5	0.1	0.9	▲1.2	Nov.		
12月調査	82.0	85.9	92.2	5.0	4.8	7.3	1.2	0.5	93.2	86.3	84.0	▲2.5	▲1.9	▲0.8	1.0	▲1.4	Dec.		
平成23年1月調査	85.5	98.8	95.5	4.3	15.6	▲3.3	▲0.5	7.2	86.1	88.3	95.0	▲1.5	4.3	0.4	▲0.2	5.1	Jan. 2011		
2月調査	92.4	91.7	93.4	8.1	▲0.8	1.9	▲6.5	▲4.0	82.1	90.6	101.6	▲3.1	▲4.2	▲4.3	▲7.0	▲4.6	Feb.		

<10. 化学工業：Chemicals>

	季節調整指数			前月比			実現率	予測修正率	原指数			前年同月比			(参考)原指数による				
	Seasonal Adjustment Index			%Change From Previous Month					Realization Ratio	Amendment Ratio	Original Index			%Change From Previous Year				Realization Ratio	Amendment Ratio
	前月実績 Last Month	当月見込み This Month	翌月見込み Next Month	前月実績 Last Month	当月見込み This Month	翌月見込み Next Month					前月実績 Last Month	当月見込み This Month	翌月見込み Next Month	前月実績 Last Month	当月見込み This Month	翌月見込み Next Month			
平成21年12月調査	87.7	89.3	88.6	4.0	1.8	▲0.8	▲0.2	4.7	92.2	95.6	90.9	6.8	18.6	29.1	▲0.6	2.8	Dec. 2009		
平成22年1月調査	90.1	92.7	91.7	2.7	2.9	▲1.1	0.9	4.6	95.0	92.5	85.7	17.7	31.4	35.6	▲0.6	1.8	Jan. 2010		
2月調査	92.8	90.4	87.0	3.0	▲2.6	▲3.8	0.1	▲1.4	91.5	83.7	81.5	30.0	32.4	22.4	▲1.1	▲2.3	Feb.		
3月調査	93.8	89.3	90.0	1.1	▲4.8	0.8	3.8	2.6	85.7	83.0	86.2	35.6	24.6	13.0	2.4	1.8	Mar.		
4月調査	86.1	89.2	90.2	▲8.2	3.6	1.1	▲3.6	▲0.9	81.3	86.1	87.5	22.1	12.8	10.2	▲2.0	▲0.1	Apr.		
5月調査	86.5	87.9	86.2	0.5	1.6	▲1.9	▲3.0	▲2.5	83.1	87.7	82.5	8.9	10.5	4.3	▲3.5	0.2	May		
6月調査	85.5	86.2	92.8	▲1.2	0.8	7.7	▲2.7	0.0	84.4	83.7	92.2	6.3	5.9	8.3	▲3.8	1.5	Jun.		
7月調査	85.5	90.0	90.8	0.0	5.3	0.9	▲0.8	▲3.0	83.9	90.3	92.4	6.1	6.1	8.2	0.2	▲2.1	Jul.		
8月調査	87.0	90.1	87.4	1.8	3.6	▲3.0	▲3.3	▲0.8	89.5	92.7	88.4	5.2	8.5	0.8	▲0.9	0.3	Aug.		
9月調査	87.9	85.9	86.8	1.0	▲2.3	1.0	▲2.4	▲1.7	90.5	87.7	89.4	6.0	0.0	3.7	▲2.4	▲0.8	Sep.		
10月調査	84.9	87.2	86.3	▲3.4	2.7	▲1.0	▲1.2	0.5	87.2	90.2	91.9	▲0.6	4.6	▲0.3	▲0.6	0.9	Oct.		
11月調査	87.3	87.9	87.5	2.8	0.7	▲0.5	0.1	1.9	89.1	92.6	95.4	3.4	0.4	0.4	▲1.2	0.8	Nov.		
12月調査	86.9	90.5	90.5	▲0.5	4.1	0.0	▲1.1	3.4	91.6	96.8	93.5	▲0.7	1.9	2.2	▲1.1	1.5	Dec.		
平成23年1月調査	91.2	93.1	93.2	4.9	2.1	0.1	0.8	2.9	96.2	93.1	87.7	1.3	1.7	2.3	▲0.6	▲0.4	Jan. 2011		
2月調査	92.7	94.5	95.6	1.6	1.9	1.2	▲0.4	1.4	92.0	87.8	90.1	0.5	2.5	10.8	▲1.2	0.1	Feb.		

<11. 紙・パルプ工業：Pulp and Paper>

	季節調整指数			前月比			実現率	予測修正率	原指数			前年同月比			(参考)原指数による				
	Seasonal Adjustment Index			%Change From Previous Month					Realization Ratio	Amendment Ratio	Original Index			%Change From Previous Year				Realization Ratio	Amendment Ratio
	前月実績 Last Month	当月見込み This Month	翌月見込み Next Month	前月実績 Last Month	当月見込み This Month	翌月見込み Next Month					前月実績 Last Month	当月見込み This Month	翌月見込み Next Month	前月実績 Last Month	当月見込み This Month	翌月見込み Next Month			
平成21年12月調査	85.0	88.7	85.5	0.5	4.4	▲3.6	0.0	3.5	84.3	88.5	84.8	▲8.4	4.4	6.9	▲1.9	▲1.3	Dec. 2009		
平成22年1月調査	88.6	85.0	87.1	4.2	▲4.1	2.5	▲0.1	▲0.6	87.6	83.6	82.9	3.3	5.4	15.9	▲1.0	▲1.4	Jan. 2010		
2月調査	86.0	89.0	87.6	▲2.9	3.5	▲1.6	1.2	2.2	83.4	82.3	90.0	5.2	15.1	14.2	▲0.2	▲0.7	Feb.		
3月調査	91.0	90.3	90.0	5.8	▲0.8	▲0.3	2.2	3.1	82.7	92.0	87.8	15.7	16.8	3.7	0.5	2.2	Mar.		
4月調査	89.2	90.0	86.5	▲2.0	0.9	▲3.9	▲1.2	0.0	92.2	88.6	85.5	17.0	4.6	0.0	0.2	0.9	Apr.		
5月調査	89.4	87.5	89.3	0.2	▲2.1	2.1	▲1.7	1.0	88.5	88.1	87.2	4.5	3.0	4.6	▲0.1	3.0	May		
6月調査	88.0	86.3	88.3	▲1.6	▲1.9	2.3	0.6	▲3.4	88.5	85.4	88.6	3.5	2.4	5.6	0.5	▲2.1	Jun.		
7月調査	85.5	87.2	88.7	▲2.8	2.0	1.7	▲0.9	▲1.2	85.1	88.3	88.9	2.0	5.2	5.0	▲0.4	▲0.3	Jul.		
8月調査	87.3	85.9	88.3	2.1	▲1.6	2.8	0.1	▲3.2	88.3	87.4	89.5	5.2	3.2	4.4	0.0	▲1.7	Aug.		
9月調査	85.3	86.7	90.0	▲2.3	1.6	3.8	▲0.7	▲1.8	87.1	87.9	93.6	2.8	2.6	5.9	▲0.3	▲1.8	Sep.		
10月調査	84.7	88.9	87.2	▲0.7	5.0	▲1.9	▲2.3	▲1.2	87.4	93.3	89.2	2.0	5.9	5.8	▲0.6	▲0.3	Oct.		
11月調査	88.6	86.7	86.5	4.6	▲2.1	▲0.2	▲0.3	0.6	92.4	87.6	88.3	4.5	3.9	0.8	▲1.0	▲1.8	Nov.		
12月調査	86.6	87.9	87.3	▲2.3	1.5	▲0.7	▲0.1	1.6	86.1	87.7	86.0	2.1	0.1	3.1	▲1.7	▲0.7	Dec.		
平成23年1月調査	88.4	88.1	89.8	2.1	▲0.3	1.9	0.6	0.9	87.4	86.0	84.9	▲0.2	3.1	2.7	▲0.3	0.0	Jan. 2011		
2月調査	87.2	91.9	90.5	▲1.4	5.4	▲1.5	▲1.0	2.3	84.7	84.3	92.4	1.6	1.9	0.2	▲1.5	▲0.7	Feb.		

<12. その他：Others>

	季節調整指数			前月比			実現率	予測修正率	原指数			前年同月比			(参考)原指数による				
	Seasonal Adjustment Index			%Change From Previous Month					Realization Ratio	Amendment Ratio	Original Index			%Change From Previous Year				Realization Ratio	Amendment Ratio
	前月実績 Last Month	当月見込み This Month	翌月見込み Next Month	前月実績 Last Month	当月見込み This Month	翌月見込み Next Month					前月実績 Last Month	当月見込み This Month	翌月見込み Next Month	前月実績 Last Month	当月見込み This Month	翌月見込み Next Month			
平成21年12月調査	71.4	73.0	77.7	5.9	2.2	6.4	1.7	1.2	77.9	77.4	73.5	▲23.0	▲6.7	3.1	1.3	0.3	Dec. 2009		
平成22年1月調査	75.7	78.5	77.7	6.0	3.7	▲1.0	3.7	1.0	78.9	73.0	73.2	▲4.9	2.4	8.4	1.9	▲0.7	Jan. 2010		
2月調査	78.2	76.2	77.4	3.3	▲2.6	1.6	▲0.4	▲1.9	71.9	72.0	77.3	0.8	6.7	12.4	▲1.5	▲1.6	Feb.		
3月調査	80.2	79.8	82.8	2.6	▲0.5	3.8	5.2	3.1	75.4	80.8	78.2	11.7	17.4	19.9	4.7	4.5	Mar.		
4月調査	83.0	81.4	83.7	3.5	▲1.9	2.8	4.0	▲1.7	83.3	77.3	75.0	21.1	18.0	17.9	3.1	▲1.2	Apr.		
5月調査	81.9	81.7	80.4	▲1.3	0.2	▲1.6	0.6	▲2.4	77.6	73.7	76.6	19.0	15.9	10.5	0.4	▲1.7	May		
6月調査	81.3	81.6	80.2	▲0.7	0.4	▲1.7	▲0.5	1.5	73.6	77.7	80.4	15.7	12.1	10.4	▲0.1	1.4	Jun.		
7月調査	82.3	80.1	78.6	1.2	▲2.7	▲1.9	0.9	▲0.1	79.4	80.1	76.1	14.6	10.0	10.6	2.2	▲0.4	Jul.		
8月調査	80.2	79.3	75.9	▲2.6	▲1.1	▲4.3	0.1	0.9	81.0	76.9	81.0	11.3	11.8	10.1	1.1	1.1	Aug.		
9月調査	79.7	74.6	74.9	▲0.6	▲6.4	0.4	0.5	▲1.7	76.8	80.2	83.3	11.6	9.0	7.9	▲0.1	▲1.0	Sep.		
10月調査	77.6	73.9	78.2	▲2.6	▲4.8	5.8	4.0	▲1.3	82.9	82.2	85.6	12.6	6.5	9.9	3.4	▲1.3	Oct.		
11月調査	72.4	76.1	79.0	▲6.7	5.1	3.8	▲2.0	▲2.7	82.5	83.									

(注)

1. 本調査は、毎月10日現在で製造工業の主要195品目につき、それぞれの主要企業から、生産数量の前月実績、当月見込み及び翌月見込みについて報告された結果を平成17年=100.0として指数化し、その指数をもとに、前月伸び率並びに実現率及び予測修正率を公表するものである。

2.

実現率……………今回予測調査による前月実績／前回予測調査による当月見込み

予測修正率……………今回予測調査による当月見込み／前回予測調査による翌月見込み

(例)

今回予測調査による前月実績100.0、今回予測調査による当月見込み105.0

前回予測調査による当月見込み90.0、前回予測調査による翌月見込み110.0とすると、

実現率は、 $100.0 / 90.0 \times 100 = 111.1\%$

予測修正率は、 $105.0 / 110.0 \times 100 = \blacktriangle 4.5\%$

3. その他……………精密機械工業、窯業、石油製品工業、ゴム製品工業、繊維工業及びその他工業の合計である。

1.The Survey of Production Forecast in Manufacturing shows the figures as of the 10th of month.

For this survey production is collected for the previous month, the current month, and the following month from principal entrepreneurs and is calculated for approximately 195 manufacturing goods. (Index.2005=100). The results indicate Production for the current and the next 2 months. Indices are made showing the Realization Ratio, and Amended Ratio and the ratio for the previous month.

2.

Realization Ratio

=Real amount of the previous month in the current time's survey divided by estimated amount of the current month in the previous time's survey

Amendment Ratio

=Estimated amount of the current month in the current time's survey divided by the estimated amount of the following month in the previous time's survey

3. "Others" includes "Precision Instruments", "Ceramics,Clay and Stone Products", "Petroleum Products", "Rubber Products", "Textiles",and "Other Products".

【業種別ウェイト表】 Weight of Survey of Production Forecast

製造工業	10000.0	Manufacturing
鉄鋼業	869.1	Iron and Steel
非鉄金属工業	189.6	Non-Ferrous Metals
金属製品工業	583.5	Fabricated Metals
一般機械工業	1618.4	General Machinery
電気機械工業	752.4	Electrical Machinery
情報通信機械工業	703.5	Information and Communication Electronics Equipment
電子部品・デバイス工業	1172.3	Electronic Parts and Devices
輸送機械工業	1978.2	Transport Equipment
化学工業	925.3	Chemicals
紙・パルプ工業	387.2	Pulp and Paper
その他	820.5	Others

## 鉱工業指数における X-12-ARIMA のスペックファイル等について

The Spec files, etc. adopted in the seasonal adjustment of the Indices of Industrial Production using the X-12-ARIMA method

### (1)手法(Method)

鉱工業指数における季節調整済指数系列は、季節要因に加え、曜日・祝祭日要因、うるう年要因によっても調整されている(在庫・在庫率指数については、季節要因のみ)。

具体的には以下のとおり。

$$\text{季節調整済指数} = \text{原指数} \div (\text{季節} \cdot \text{曜日} \cdot \text{祝祭日} \cdot \text{うるう年指数})$$

Not only seasonal but also ‘trading-day and holiday’ and ‘leap-year’ effects are adjusted as follows.

Seasonal adjustment index = Original Index / (Seasonal, ‘Trading-day and holiday’ and ‘Leap-year’ indices)  
(Indices of Producers’ Inventories and Inventory Ratio were adjusted by only seasonal effects.)

### (2)スペックファイル(Spec File)

使用しているスペックファイルの見本は以下のとおり。

The spec files of X-12-ARIMA for seasonal adjustment are as follows.

```
series { start = 2003.1
        span = (2003.1,2009.12)
        decimals = 1 }
transform { function = log }
arima { model = (2 1 0)(0 1 1) }
regression { variables = (td1 nolpyear lpyear)           在庫・在庫率指数の場合は regression の { }内を削除
             save = (td hol)
             user = (jap-hol)
             usertype = holiday
             start = 2003.1
             file = "xxxxxxxxxxxxxxxxxxxxxxx" }
forecast { maxlead = 12 }
estimate { save = ( mdl )
          maxiter = 500 }
x11 { print = (none + d10 +d11 +d16)
      save = (d10 d11 d16)
      seasonalma=x11default }
```

### (3) 季節指数等の運用 ( Employment of seasonal index, ‘trading-day and holiday’ and ‘leap-year’ indices )

平成22年1月以降の季節指数は、暫定季節調整方式を採用している。具体的には、平成21年の季節指数を適用している。

これに対し、曜日・祝祭日・うるう年指数は、暫定方式を採らず、上記(2)で推計されたパラメータとカレンダーから計算して利用している。

The method of temporary seasonal adjustment is adopted for the seasonal index after January 2010. Concretely to say, the monthly seasonal index in 2009 is adopted as those in 2010. As for ‘trading-day and holiday’ and ‘leap-year’, indices, this method is not adopted, and ‘trading-day and holiday’ and ‘leap-year’ indices are calculated from estimated parameters in (2) and calendar.