

生産・出荷・在庫指数速報

Indices of Industrial Production (Preliminary Report)

平成23年4月分
April, 2011

平成23年5月31日
May 31, 2011

経済産業省経済産業政策局調査統計部
Research and Statistics Department
Economic and Industrial Policy Bureau
Ministry of Economy, Trade and Industry

利用上の注意

1. 鉱工業指数は、統計法第二条第四項第三号の規定により指定された基幹統計です。
2. 本書は以下の指数等を公表するものです。
 - (1) 鉱工業生産・出荷・在庫指数速報
 - (2) 製造工業生産予測調査結果(製造工業生産予測指数)
 - (3) 統計法に基づく「経済産業省生産動態統計調査規則」により実施された生産動態統計調査の結果
3. 平成23年2月分確報公表(平成23年4月15日公表)において、平成22年1月分以降の数値について年間補正を行いました。
4. 新日本標準産業分類(第12回改定)に対応し、変更のあった以下の業種について参考分類として掲載しています。

業種分類	参考分類	変更内容
一般機械工業	はん用機械工業(新産業分類) 生産用機械工業(新産業分類) 業務用機械工業(新産業分類)	一般機械工業から分割 精密機械工業より一部繰り入れ
精密機械工業	—	業務用機械工業、その他工業へ分割
窯業・土石製品工業	窯業・土石製品工業(新産業分類)	繊維工業へ一部分割
繊維工業	繊維工業(新産業分類)	窯業・土石製品工業より一部繰り入れ
その他工業	その他工業(新産業分類)	精密機械工業より一部繰り入れ

5. 季節調整方法については、センサス局法の X-12-ARIMA により季節調整を行っています。使用している X-12-ARIMA のスペックファイル等については、「鉱工業指数における X-12-ARIMA のスペックファイル等について」(70頁)を参照してください。
6. 平成23年2月分から以下の品目については、調査廃止に伴い推計値により指数を作成しています。
「水産缶・瓶詰、加工海苔、魚肉ハム・ソーセージ、水産佃煮、鰹・削り節、野菜缶・瓶詰、果実缶・瓶詰、調理缶・レトルトパウチ、冷凍調理食品」
7. 本書に記載された数値を他に転載するときは、「経済産業省・鉱工業指数」による旨を必ず明記してください。
8. 本書の内容についてのお問い合わせ: 経済産業省経済産業政策局調査統計部降経済解析室 東京都千代田区霞が関一丁目3番1号(〒100-8902)
Tel:03-3501-1644(ダイヤルイン) FAX:03-3501-7775
9. 統計情報アクセス用URLは、<http://www.meti.go.jp/statistics/index.html>

REMARKS

1. Indices of Industrial Production are the fundamental statistics designated under Article 2, paragraph (4), item (iii) of the Statistics Act.
2. This monthly survey contains the following data.
 - (1) Indices of Industrial Production, Producer's Shipments, Producer's Inventories and Inventory Ratio (Preliminary Report)
 - (2) Survey of Production forecast (Indices of Production forecast)
3. Annual data revision was implemented for the data for January 2010 and thereafter in the revised report for February 2011, which was published on April 15, 2011.
4. Industries that corresponded to the Japan Standard of Industry Classification (Rev.12) are reported as follows.

Classification by Industry (2005 base year)	Japan Standard of Industry Classification (Rev. 12)	Points changed from Japan Standard of Industry Classification (Rev. 11)
General machinery	General purpose machinery Production machinery Business oriented machinery	General machinery was divided into these three groups. Part of Precision instruments was transferred to Business oriented machinery.
Precision instruments	—	Precision instruments was divided into Business oriented machinery and Other manufacturing.
Ceramics, stone and clay products	Ceramics, stone and clay products	Part of Ceramics, stone and clay products was transferred to Textiles.
Textiles	Textiles	Part of Ceramics, stone and clay products was transferred to Textiles.
Other manufacturing	Other manufacturing	Part of Precision instruments was transferred to Other manufacturing.

5. As for the Indices of Industrial Production, the Census Bureau's X-12-ARIMA method is adopted as the seasonal effect adjustment. Please refer to „The Spec files, etc. adopted in the seasonal adjustment of the Indices of Industrial Production using the X-12-ARIMA method“ for details.
6. The following items are estimated from February 2011, due to the discontinued survey.
‘Canned seafood and seaweed, Processed lavers, Fish ham and sausage, "Tsukudani" preserved seafood boiled in soy sauce, Shaving of dried bonito, Vegetables cans and jars, Fruits cans and jars, Canned food and retort pouch, and Precooked frozen foods.’
7. ‘METI’: Indices of Industrial Production “should be indicated as the reference source.
8. Please contact the following for additional information.
Economic Analysis Office, Research and Statistics Department, Economic and Industrial Policy Bureau, Ministry of Economy, Trade and Industry
1-3-1, Kasumigaseki, Chiyoda-ku, Tokyo 100-8902, Japan Tel:81-3-3501-1644 Fax:81-3-3501-7775
9. The URL is <http://www.meti.go.jp/english/statistics/index.html>

目次 CONTENTS

平成23年4月の鉱工業生産動向(速報) Changes in Industrial Production for April, 2011 (Preliminary Report)	1
指数表 Tables of Indices	
時系列表 Historical Data	6
業種・財別生産・出荷・在庫・在庫率指数 Indices of Industrial Production, Producer's Shipments, Producer's Inventories and Inventory Ratio	30
ウェイト表 Tables of weights	32
実数表 Actual figures values	33
平成23年5月の製造工業生産予測調査結果 Results of Survey of production Forecast in Manufacturing, May 2011	64
鉱工業指数における X-12-ARIMA のスペックファイル等について	70
The spec files, etc. adopted in the seasonal adjustment of the Indices of Industrial Production using the X-12-ARIMA method	

今後の公表予定 Date of release from now on

公表時間 Time of Release	平成23年4月分 April 2011	平成23年5月分 May 2011	平成23年6月分 June 2011	平成23年7月分 July 2011
速報(8:50 a.m.) Preliminary Report		平成23年6月29日 June 29, 2011	平成23年7月29日 July 29, 2011	平成23年8月31日 August 31, 2011
確報(1:30 p.m.) Revised Report	平成23年6月14日 June 14, 2011	平成23年7月13日 July 13, 2011	平成23年8月12日 August 12, 2011	平成23年9月14日 September 14, 2011

平成23年4月の鉱工業生産動向（速報）

Indices of Industrial Production for April, 2011 (Preliminary Report)

概況

— 停滞している鉱工業生産 —

今月は、生産が上昇、出荷は低下、在庫、在庫率は上昇であった。
製造工業生産予測調査によると、5月、6月とも上昇を予測している。
生産は、東日本大震災の影響により依然水準が低く停滞しているものの、先行きについては回復が見込まれる。

平成17年=100.0

Index,2005=100.0

項目	季節調整済指数 Seasonal Adjustment Index		原指数 Original Index			
	83.5	Percent Change		Percent Change		
		前月比(%) From Previous Month	(前月における前月比(%))	前月比(%) From Previous Month	前年同月比(%) From Previous Year	
生産 Production	83.5	1.0	(▲ 15.5)	78.5	▲ 11.5	▲ 14.0
出荷 Shipments	82.7	▲ 2.7	(▲ 14.6)	76.7	▲ 19.3	▲ 16.2
在庫 Inventories	98.2	0.5	(▲ 4.2)	94.2	1.7	3.3
在庫率 Inventory Ratio	124.4	14.5	(4.1)	123.5	29.2	18.5

注：▲は低下を示す

Note：▲ indicates a negative figure.

- (1) 生産は、前月比1.0%の上昇であった。
業種別にみると、一般機械工業、その他工業、電気機械工業等が上昇し、電子部品・デバイス工業、情報通信機械工業、輸送機械工業等が低下した。
- (2) 出荷は、前月比▲2.7%の低下であった。
業種別にみると、輸送機械工業、電子部品・デバイス工業、情報通信機械工業等が低下し、一般機械工業、電気機械工業、その他工業等が上昇した。
- (3) 在庫は、前月比0.5%の上昇であった。
業種別にみると、輸送機械工業、石油・石炭製品工業、精密機械工業等が上昇し、情報通信機械工業、電気機械工業、電子部品・デバイス工業等が低下した。
- (4) 製造工業生産予測調査によると、5月は前月比8.0%の上昇、6月は同7.7%の上昇であった。
5月の上昇は、輸送機械工業、一般機械工業、電子部品・デバイス工業等により、6月の上昇は、輸送機械工業、電子部品・デバイス工業、情報通信機械工業等による。

鋳工業生産・出荷・在庫・在庫率指数の推移

(平成17年基準・季節調整済指数)
(2005 average=100・Seasonal Adjustment Index)

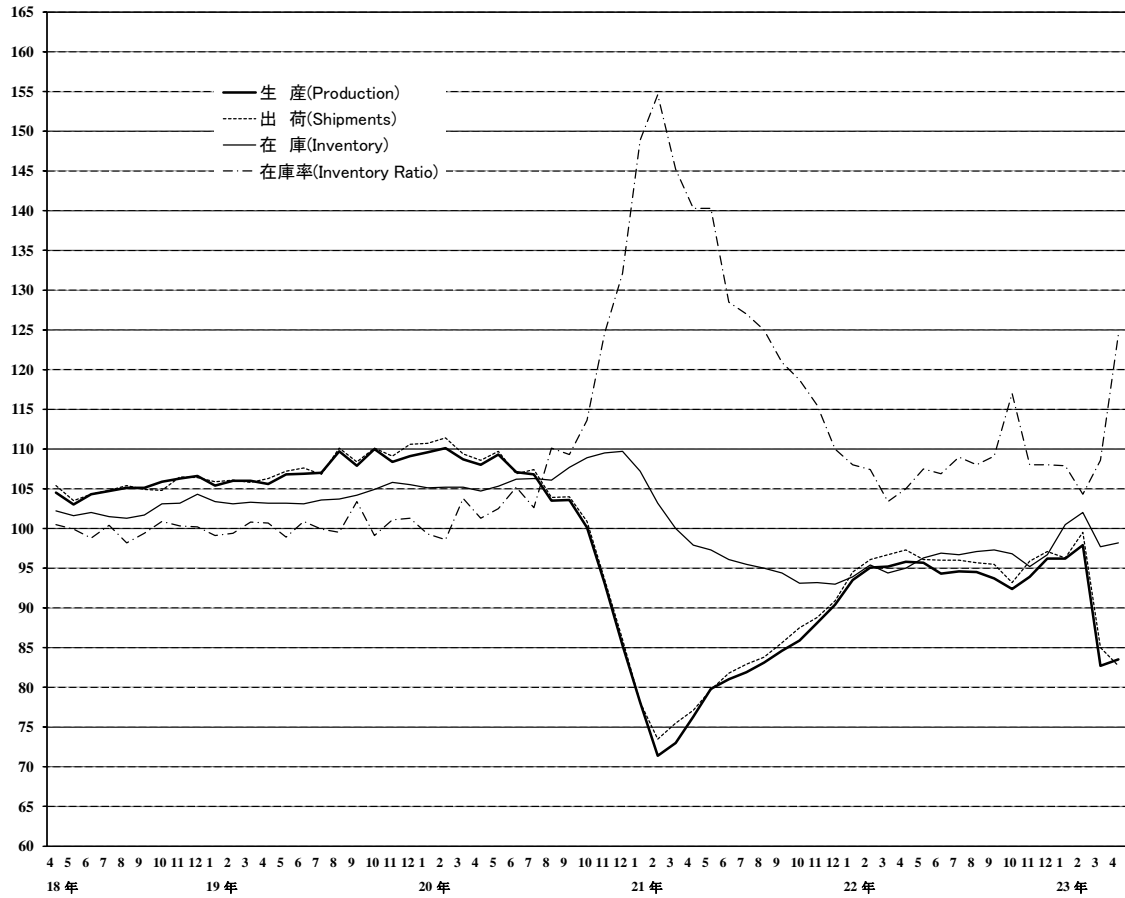

上記グラフのうち、
平成18年4月分～20年10月分までの拡大図

(平成17年基準・季節調整済指数)
(2005 average=100・Seasonal Adjustment Index)

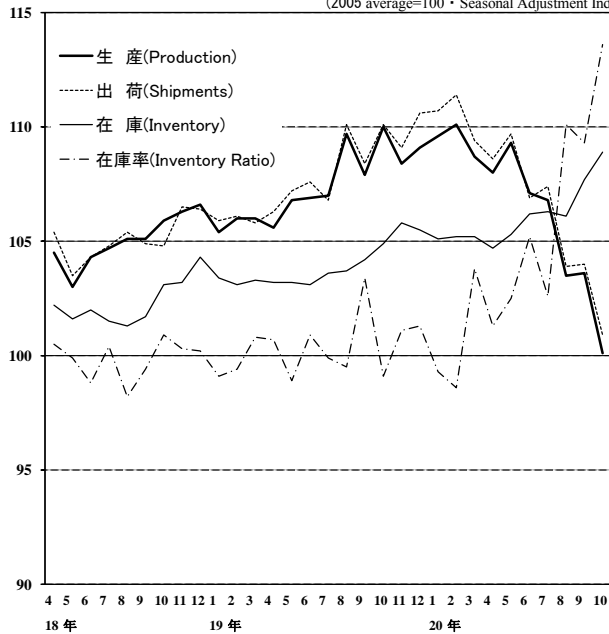

《 生 産 》

上昇した業種

業 種	寄 与 し た 主 な 品 目
一般機械工業 前 月 比 12.8 %増 前 年 同 月 比 9.4 %増	蒸気タービン部品、半導体製造装置、ボイラ部品等
その他工業 前 月 比 6.0 %増 前 年 同 月 比 ▲ 3.3 %減	システムキッチン、自動車用タイヤ、平版印刷(オフセット印刷)等
電気機械工業 前 月 比 4.6 %増 前 年 同 月 比 ▲ 0.9 %減	医用X線装置、開閉制御装置、半導体・IC測定器等
精密機械工業 前 月 比 24.7 %増 前 年 同 月 比 9.9 %増	分析機器、精密測定機、カメラ用交換レンズ等
プラスチック製品工業 前 月 比 5.7 %増 前 年 同 月 比 ▲ 4.9 %減	プラスチック製フィルム・シート、プラスチック製パイプ、プラスチック製容器(中空成形)等
金属製品工業 前 月 比 2.3 %増 前 年 同 月 比 ▲ 6.8 %減	飲料用アルミニウム缶、食缶、鋼索等
非鉄金属工業 前 月 比 2.2 %増 前 年 同 月 比 ▲ 14.3 %減	電力用電線・ケーブル、電気金、機器用絶縁電線(輸送機器用を除く)等
窯業・土石製品工業 前 月 比 0.5 %増 前 年 同 月 比 ▲ 1.9 %減	セメント、ガラス短繊維製品、気泡コンクリート製品等

低下した業種

電子部品・デバイス工業 前 月 比 ▲ 12.7 %減 前 年 同 月 比 ▲ 16.6 %減	アクティブ型液晶素子(中・小型)、アクティブ型液晶素子(大型)、モス型半導体集積回路(ロジック)等
情報通信機械工業 前 月 比 ▲ 17.2 %減 前 年 同 月 比 ▲ 36.5 %減	携帯電話、液晶テレビ、端末装置等
輸送機械工業 前 月 比 ▲ 1.5 %減 前 年 同 月 比 ▲ 48.8 %減	普通乗用車、小型乗用車、シャシー・車体部品等
鉄鋼業 前 月 比 ▲ 2.0 %減 前 年 同 月 比 ▲ 8.0 %減	普通鋼鋼帯、特殊鋼冷間仕上鋼材、普通鋼冷延広幅帯鋼等
化学工業(除. 医薬品) 前 月 比 ▲ 1.4 %減 前 年 同 月 比 ▲ 8.9 %減	化粧水・美容液、ステレンモノマー、合成ゴム等
繊維工業 前 月 比 ▲ 0.6 %減 前 年 同 月 比 0.1 %増	合成繊維(長繊維)等
パルプ・紙・紙加工品工業 前 月 比 ▲ 0.4 %減 前 年 同 月 比 ▲ 7.2 %減	印刷用紙(塗工)等
石油・石炭製品工業 前 月 比 ▲ 0.4 %減 前 年 同 月 比 ▲ 13.0 %減	軽油等

《 出 荷 》

低下した業種

業 種	寄 与 し た 主 な 品 目
輸送機械工業 前 月 比 ▲ 21.1 %減 前 年 同 月 比 ▲ 52.4 %減	普通乗用車、普通トラック、小型乗用車等
電子部品・デバイス工業 前 月 比 ▲ 14.3 %減 前 年 同 月 比 ▲ 14.8 %減	アクティブ型液晶素子(中・小型)、モス型半導体集積回路(ロジック)、モス型半導体集積回路(マイコン)等
情報通信機械工業 前 月 比 ▲ 8.5 %減 前 年 同 月 比 ▲ 17.1 %減	携帯電話、デジタルカメラ、カーナビゲーション等
化学工業(除. 医薬品) 前 月 比 ▲ 2.9 %減 前 年 同 月 比 ▲ 8.4 %減	スチレンモノマー、ポリプロピレン、フェノール等
石油・石炭製品工業 前 月 比 ▲ 4.2 %減 前 年 同 月 比 ▲ 13.7 %減	軽油、ナフサ、ガソリン等
鉄鋼業 前 月 比 ▲ 1.5 %減 前 年 同 月 比 ▲ 6.9 %減	特殊鋼熱間圧延鋼材、特殊鋼熱間鋼管、特殊鋼冷間仕上鋼材等
繊維工業 前 月 比 ▲ 0.8 %減 前 年 同 月 比 ▲ 3.7 %減	不織布等

上昇した業種

一般機械工業 前 月 比 9.0 %増 前 年 同 月 比 4.6 %増	半導体製造装置、蒸気タービン部品、水管ボイラ等
電気機械工業 前 月 比 9.4 %増 前 年 同 月 比 0.5 %増	セパレート形エアコン、太陽電池モジュール、開閉制御装置等
その他工業 前 月 比 6.7 %増 前 年 同 月 比 ▲ 3.4 %減	自動車用タイヤ、システムキッチン、ゴムベルト等
プラスチック製品工業 前 月 比 4.7 %増 前 年 同 月 比 ▲ 8.1 %減	プラスチック製フィルム・シート、プラスチック製容器(中空成形)、プラスチック製パイプ等
金属製品工業 前 月 比 3.1 %増 前 年 同 月 比 ▲ 6.4 %減	石油ストーブ、食缶、飲料用アルミニウム缶等
窯業・土石製品工業 前 月 比 6.4 %増 前 年 同 月 比 ▲ 3.8 %減	セメント、ファインセラミックス(機能材)等
パルプ・紙・紙加工品工業 前 月 比 3.4 %増 前 年 同 月 比 ▲ 5.4 %減	段ボールシート、新聞巻取紙、印刷用紙(非塗工類)等
精密機械工業 前 月 比 7.0 %増 前 年 同 月 比 ▲ 4.8 %減	分析機器、精密測定機等
非鉄金属工業 前 月 比 0.6 %増 前 年 同 月 比 ▲ 13.6 %減	電力用電線・ケーブル、伸銅製品、電気金等

《 在 庫 》

上昇した業種

業 種	寄 与 し た 主 な 品 目
輸送機械工業 前 月 比 21.1 %増 前 年 同 月 比 ▲ 43.4 %減	普通乗用車、普通トラック、二輪自動車(125ml超)等
石油・石炭製品工業 前 月 比 13.5 %増 前 年 同 月 比 5.0 %増	灯油、ガソリン、B・C重油等
精密機械工業 前 月 比 21.3 %増 前 年 同 月 比 12.7 %増	分析機器、精密測定機、工業用長さ計等
一般機械工業 前 月 比 2.9 %増 前 年 同 月 比 3.7 %増	はん用内燃機関、ダイヤモンド工具、乗用車エアコン用冷凍機等
鉄鋼業 前 月 比 1.5 %増 前 年 同 月 比 5.9 %増	鋼半製品、特殊鋼熱間圧延鋼材、亜鉛めっき鋼板等
その他工業 前 月 比 2.7 %増 前 年 同 月 比 ▲ 0.3 %減	システムキッチン、自動車用タイヤ、流し・ガス・調理台等
窯業・土石製品工業 前 月 比 1.5 %増 前 年 同 月 比 5.8 %増	板ガラス、セメント、ガラス長繊維製品等
化学工業(除. 医薬品) 前 月 比 0.5 %増 前 年 同 月 比 1.3 %増	ファンデーション、純ベンゼン、シャンプー類等
非鉄金属工業 前 月 比 2.7 %増 前 年 同 月 比 9.2 %増	電気銅、アルミニウム板製品、電気金等
繊維工業 前 月 比 1.5 %増 前 年 同 月 比 ▲ 1.0 %減	合成繊維(長繊維)、ニット製外衣等
プラスチック製品工業 前 月 比 0.3 %増 前 年 同 月 比 2.6 %増	プラスチック製日用品・雑貨、プラスチック製機械器具部品等

低下した業種

情報通信機械工業 前 月 比 ▲ 25.8 %減 前 年 同 月 比 85.0 %増	液晶テレビ、デスクトップ型パソコン、DVDビデオ等
電気機械工業 前 月 比 ▲ 6.1 %減 前 年 同 月 比 2.3 %増	セパレート形エアコン、電気冷蔵庫、リチウムイオン蓄電池等
電子部品・デバイス工業 前 月 比 ▲ 2.8 %減 前 年 同 月 比 48.4 %増	モス型半導体集積回路(ロジック)、線形半導体集積回路、アクティブ型液晶素子(中・小型)等
パルプ・紙・紙加工品工業 前 月 比 ▲ 2.5 %減 前 年 同 月 比 ▲ 7.2 %減	印刷用紙(塗工)、段ボール原紙等
金属製品工業 前 月 比 ▲ 0.7 %減 前 年 同 月 比 0.4 %増	食缶、ガスこんろ、ガス風呂がま等

〈 1. 鉱工業 ; Mining and manufacturing 〉

	生産 Production				生産者出荷 Shipments				
	季節調整済指数 Seasonal Adjustment Index		原指数 Original Index		季節調整済指数 Seasonal Adjustment Index		原指数 Original Index		
	前月(期)比 %Change From Previous Month(Quarter)		前年 (同月期)比 %Change From Previous Year		前月(期)比 %Change From Previous Month(Quarter)		前年 (同月期)比 %Change From Previous Year		
平成 20 年			103.8	▲ 3.4			104.3	▲ 3.2	C.Y. 2008
21 年			81.1	▲ 21.9			82.1	▲ 21.3	2009
22 年			94.4	16.4			95.8	16.7	2010
平成 20 年度			94.4	▲ 12.7			95.0	▲ 12.6	F.Y. 2008
21 年度			86.1	▲ 8.8			87.1	▲ 8.3	2009
22 年度			93.8	8.9			95.2	9.3	2010
平成22 年 I 期	94.6	7.4	91.4	28.0	95.8	7.5	93.9	26.9	Q1 2010
II 期	95.3	0.7	92.4	21.3	96.5	0.7	92.5	21.7	Q2
III 期	94.3	▲ 1.0	96.8	14.0	95.7	▲ 0.8	98.4	14.4	Q3
IV 期	94.2	▲ 0.1	97.1	5.9	95.4	▲ 0.3	98.3	6.4	Q4
平成23 年 I 期	92.3	▲ 2.0	89.1	▲ 2.5	93.6	▲ 1.9	91.5	▲ 2.6	Q1 2011
平成22 年 2 月	95.1	1.7	89.2	33.1	96.1	1.7	90.1	30.0	Feb. 2010
3 月	95.2	0.1	102.1	32.4	96.7	0.6	108.1	30.4	Mar.
4 月	95.8	0.6	91.3	27.0	97.3	0.6	91.5	27.3	Apr.
5 月	95.7	▲ 0.1	87.6	20.7	96.1	▲ 1.2	86.5	21.0	May
6 月	94.3	▲ 1.5	98.2	16.6	96.0	▲ 0.1	99.6	17.6	Jun.
7 月	94.6	0.3	98.4	14.6	96.0	0.0	99.2	14.7	Jul.
8 月	94.5	▲ 0.1	90.1	15.5	95.7	▲ 0.3	90.7	15.8	Aug.
9 月	93.7	▲ 0.8	101.8	12.1	95.5	▲ 0.2	105.3	12.9	Sep.
10 月	92.4	▲ 1.4	95.2	5.0	93.2	▲ 2.4	94.8	4.4	Oct.
11 月	93.9	1.6	98.1	7.0	95.9	2.9	99.2	8.7	Nov.
12 月	96.2	2.4	98.1	5.9	97.1	1.3	100.8	5.9	Dec.
平成23 年 1 月	96.2	0.0	86.8	4.6	96.3	▲ 0.8	86.2	3.2	Jan. 2011
2 月	97.9	1.8	91.8	2.9	99.5	3.3	93.3	3.6	Feb.
3 月	82.7	▲ 15.5	88.7	▲ 13.1	85.0	▲ 14.6	95.0	▲ 12.1	Mar.
4 月	83.5	1.0	78.5	▲ 14.0	82.7	▲ 2.7	76.7	▲ 16.2	Apr.

	生産者在庫 Inventory				生産者在庫率 Inventory Ratio				
	季節調整済指数 Seasonal Adjustment Index		原指数 Original Index		季節調整済指数 Seasonal Adjustment Index		原指数 Original Index		
	前月(期)比 %Change From Previous Month(Quarter)		前年 (同月期)比 %Change From Previous Year		前月(期)比 %Change From Previous Month(Quarter)		前年 (同月期)比 %Change From Previous Year		
平成 20 年			109.0	4.8			108.6	8.3	C.Y. 2008
21 年			93.1	▲ 14.6			131.6	21.2	2009
22 年			96.6	3.8			108.1	▲ 17.9	2010
平成 20 年度			95.3	▲ 5.2			121.9	21.2	F.Y. 2008
21 年度			89.5	▲ 6.1			120.4	▲ 1.2	2009
22 年度			92.6	3.5			108.2	▲ 10.1	2010
平成22 年 I 期	94.4	1.5	89.5	▲ 6.1	106.3	▲ 7.3	110.1	▲ 28.9	Q1 2010
II 期	96.9	2.6	96.3	1.2	106.5	0.2	107.8	▲ 22.1	Q2
III 期	97.3	0.4	95.3	3.5	108.7	2.1	105.1	▲ 12.9	Q3
IV 期	96.7	▲ 0.6	96.6	3.8	111.0	2.1	109.3	▲ 2.8	Q4
平成23 年 I 期	97.7	1.0	92.6	3.5	106.9	▲ 3.7	110.5	0.4	Q1 2011
平成22 年 2 月	95.4	1.6	98.7	▲ 7.4	107.4	▲ 0.6	116.4	▲ 29.9	Feb. 2010
3 月	94.4	▲ 1.0	89.5	▲ 6.1	103.4	▲ 3.7	91.0	▲ 29.7	Mar.
4 月	95.0	0.6	91.2	▲ 3.5	105.0	1.5	104.2	▲ 25.7	Apr.
5 月	96.3	1.4	95.3	▲ 0.9	107.5	2.4	114.7	▲ 22.8	May
6 月	96.9	0.6	96.3	1.2	106.9	▲ 0.6	104.6	▲ 17.1	Jun.
7 月	96.7	▲ 0.2	96.9	1.3	109.0	2.0	105.2	▲ 14.5	Jul.
8 月	97.1	0.4	97.9	2.5	108.0	▲ 0.9	111.9	▲ 13.9	Aug.
9 月	97.3	0.2	95.3	3.5	109.1	1.0	98.1	▲ 10.0	Sep.
10 月	96.8	▲ 0.5	98.1	3.9	117.0	7.2	114.4	▲ 0.7	Oct.
11 月	95.2	▲ 1.7	98.9	2.0	108.0	▲ 7.7	107.9	▲ 6.3	Nov.
12 月	96.7	1.6	96.6	3.8	108.0	0.0	105.5	▲ 1.6	Dec.
平成23 年 1 月	100.5	3.9	103.9	7.0	107.9	▲ 0.1	122.9	▲ 0.1	Jan. 2011
2 月	102.0	1.5	105.5	6.9	104.3	▲ 3.3	113.1	▲ 2.8	Feb.
3 月	97.7	▲ 4.2	92.6	3.5	108.6	4.1	95.6	5.1	Mar.
4 月	98.2	0.5	94.2	3.3	124.4	14.5	123.5	18.5	Apr.

(注) 生産者製品在庫の年、年度及び四半期の数値は期末値である。
各比率は、伸び率(%)である。以下、28頁まで同様。

〈 2. 鉄鋼業 ; Iron and steel 〉

平成17年 =100
index,2005= 100

	生産 Production				生産者出荷 Shipments				
	季節調整済指数 Seasonal Adjustment Index		原指数 Original Index		季節調整済指数 Seasonal Adjustment Index		原指数 Original Index		
	前月(期)比 %Change From Previous Month(Quarter)		前年 (同月期)比 %Change From Previous Year		前月(期)比 %Change From Previous Month(Quarter)		前年 (同月期)比 %Change From Previous Year		
平成 20 年			103.7	▲ 2.1			104.9	▲ 1.0	C.Y. 2008
21 年			72.5	▲ 30.1			72.2	▲ 31.2	2009
22 年			93.8	29.4			93.0	28.8	2010
平成 20 年度			91.1	▲ 14.6			92.4	▲ 13.9	F.Y. 2008
21 年度			80.9	▲ 11.2			79.5	▲ 14.0	2009
22 年度			94.2	16.4			94.0	18.2	2010
平成22 年 I 期	96.4	13.0	92.0	57.8	94.2	12.0	91.8	47.1	Q1 2010
II 期	96.5	0.1	94.9	51.4	97.3	3.3	93.4	53.6	Q2
III 期	90.8	▲ 5.9	93.9	16.9	90.5	▲ 7.0	93.9	19.3	Q3
IV 期	92.3	1.7	94.4	6.3	90.5	0.0	93.1	7.4	Q4
平成23 年 I 期	98.2	6.4	93.7	1.8	98.5	8.8	95.6	4.1	Q1 2011
平成22 年 2 月	97.0	4.3	87.4	61.3	92.3	0.0	84.0	45.1	Feb. 2010
3 月	99.2	2.3	99.9	73.7	98.0	6.2	104.9	62.4	Mar.
4 月	97.7	▲ 1.5	92.3	67.8	97.0	▲ 1.0	87.9	59.8	Apr.
5 月	97.0	▲ 0.7	95.6	52.2	100.0	3.1	94.6	63.1	May
6 月	94.7	▲ 2.4	96.7	37.7	95.0	▲ 5.0	97.6	40.6	Jun.
7 月	91.3	▲ 3.6	95.0	24.0	91.7	▲ 3.5	94.5	26.3	Jul.
8 月	90.3	▲ 1.1	90.9	13.3	91.2	▲ 0.5	90.6	19.7	Aug.
9 月	90.7	0.4	95.9	14.2	88.6	▲ 2.9	96.6	13.0	Sep.
10 月	90.2	▲ 0.6	95.7	8.8	88.3	▲ 0.3	91.2	6.9	Oct.
11 月	91.2	1.1	93.3	4.8	91.8	4.0	95.8	11.3	Nov.
12 月	95.5	4.7	94.3	5.5	91.5	▲ 0.3	92.3	3.9	Dec.
平成23 年 1 月	100.5	5.2	96.4	8.7	101.2	10.6	95.2	10.2	Jan. 2011
2 月	102.3	1.8	92.2	5.5	101.4	0.2	92.3	9.9	Feb.
3 月	91.9	▲ 10.2	92.6	▲ 7.3	92.8	▲ 8.5	99.4	▲ 5.2	Mar.
4 月	90.1	▲ 2.0	84.9	▲ 8.0	91.4	▲ 1.5	81.8	▲ 6.9	Apr.

	生産者在庫 Inventory				生産者在庫率 Inventory Ratio				
	季節調整済指数 Seasonal Adjustment Index		原指数 Original Index		季節調整済指数 Seasonal Adjustment Index		原指数 Original Index		
	前月(期)比 %Change From Previous Month(Quarter)		前年 (同月期)比 %Change From Previous Year		前月(期)比 %Change From Previous Month(Quarter)		前年 (同月期)比 %Change From Previous Year		
平成 20 年			102.0	▲ 3.0			96.8	0.9	C.Y. 2008
21 年			94.0	▲ 7.8			130.3	34.6	2009
22 年			100.4	6.8			102.6	▲ 21.3	2010
平成 20 年度			91.3	▲ 1.8			112.8	18.6	F.Y. 2008
21 年度			88.8	▲ 2.7			117.3	4.0	2009
22 年度			94.8	6.8			102.9	▲ 12.3	2010
平成22 年 I 期	94.2	3.0	88.8	▲ 2.7	99.5	▲ 8.3	103.1	▲ 33.6	Q1 2010
II 期	94.9	0.7	94.3	0.7	97.9	▲ 1.6	101.2	▲ 30.6	Q2
III 期	95.5	0.6	92.9	3.6	105.4	7.7	100.0	▲ 13.0	Q3
IV 期	97.8	2.4	100.4	6.8	108.5	2.9	106.2	1.0	Q4
平成23 年 I 期	100.6	2.9	94.8	6.8	101.1	▲ 6.8	104.1	1.0	Q1 2011
平成22 年 2 月	95.7	5.2	98.0	▲ 2.2	104.4	5.9	115.4	▲ 32.3	Feb. 2010
3 月	94.2	▲ 1.6	88.8	▲ 2.7	95.5	▲ 8.5	85.8	▲ 39.1	Mar.
4 月	96.4	2.3	94.5	2.5	98.8	3.5	106.7	▲ 31.7	Apr.
5 月	94.9	▲ 1.6	96.3	0.4	95.0	▲ 3.8	100.2	▲ 34.5	May
6 月	94.9	0.0	94.3	0.7	99.9	5.2	96.8	▲ 24.6	Jun.
7 月	95.6	0.7	94.5	3.1	105.1	5.2	100.1	▲ 16.2	Jul.
8 月	92.8	▲ 2.9	93.9	0.1	104.5	▲ 0.6	103.5	▲ 13.0	Aug.
9 月	95.5	2.9	92.9	3.6	106.6	2.0	96.4	▲ 9.2	Sep.
10 月	99.9	4.6	99.3	10.8	114.7	7.6	108.2	4.0	Oct.
11 月	95.8	▲ 4.1	96.9	4.2	104.6	▲ 8.8	102.2	▲ 3.9	Nov.
12 月	97.8	2.1	100.4	6.8	106.1	1.4	108.2	2.7	Dec.
平成23 年 1 月	97.7	▲ 0.1	101.6	7.4	95.6	▲ 9.9	104.9	▲ 3.0	Jan. 2011
2 月	99.6	1.9	102.0	4.1	99.7	4.3	110.2	▲ 4.5	Feb.
3 月	100.6	1.0	94.8	6.8	108.0	8.3	97.1	13.2	Mar.
4 月	102.1	1.5	100.1	5.9	112.8	4.4	121.8	14.2	Apr.

〈 3. 非鉄金属工業 ; Non-ferrous metals 〉

	生産 Production				生産者出荷 Shipments				
	季節調整済指数 Seasonal Adjustment Index		原指数 Original Index		季節調整済指数 Seasonal Adjustment Index		原指数 Original Index		
	前月(期)比 %Change From Previous Month(Quarter)		前年 (同月期)比 %Change From Previous Year		前月(期)比 %Change From Previous Month(Quarter)		前年 (同月期)比 %Change From Previous Year		
平成 20 年			99.0	▲ 5.2			98.4	▲ 5.3	C.Y. 2008
21 年			77.4	▲ 21.8			76.3	▲ 22.5	2009
22 年			90.5	16.9			89.6	17.4	2010
平成 20 年度			88.6	▲ 15.6			87.7	▲ 16.2	F.Y. 2008
21 年度			84.0	▲ 5.2			82.9	▲ 5.5	2009
22 年度			89.3	6.3			88.5	6.8	2010
平成22 年 I 期	93.2	9.1	90.0	40.8	92.2	8.7	90.0	41.5	Q1 2010
II 期	91.5	▲ 1.8	90.0	21.0	90.6	▲ 1.7	89.0	22.3	Q2
III 期	88.3	▲ 3.5	89.8	8.7	87.7	▲ 3.2	89.1	9.9	Q3
IV 期	89.7	1.6	92.3	3.9	88.5	0.9	90.5	3.2	Q4
平成23 年 I 期	88.3	▲ 1.6	85.2	▲ 5.3	87.4	▲ 1.2	85.3	▲ 5.2	Q1 2011
平成22 年 2月	93.2	0.3	87.6	46.7	92.2	0.1	87.9	44.8	Feb. 2010
3月	93.6	0.4	97.2	48.9	92.3	0.1	96.9	50.9	Mar.
4月	92.3	▲ 1.4	90.1	29.8	90.7	▲ 1.7	89.2	28.2	Apr.
5月	92.0	▲ 0.3	86.0	18.8	91.2	0.6	84.1	21.9	May
6月	90.1	▲ 2.1	94.0	15.5	89.9	▲ 1.4	93.6	17.3	Jun.
7月	88.5	▲ 1.8	93.9	9.7	88.4	▲ 1.7	93.5	11.0	Jul.
8月	88.7	0.2	82.1	9.9	88.0	▲ 0.5	81.5	11.5	Aug.
9月	87.6	▲ 1.2	93.3	6.6	86.8	▲ 1.4	92.3	7.2	Sep.
10月	88.0	0.5	92.4	3.0	86.8	0.0	91.2	1.3	Oct.
11月	90.0	2.3	94.6	5.6	88.9	2.4	93.5	5.6	Nov.
12月	91.2	1.3	89.8	3.0	89.7	0.9	86.9	2.7	Dec.
平成23 年 1月	92.8	1.8	86.1	0.9	90.3	0.7	84.4	▲ 0.8	Jan. 2011
2月	93.8	1.1	88.1	0.6	92.5	2.4	88.2	0.3	Feb.
3月	78.3	▲ 16.5	81.3	▲ 16.4	79.3	▲ 14.3	83.3	▲ 14.0	Mar.
4月	80.0	2.2	77.2	▲ 14.3	79.8	0.6	77.1	▲ 13.6	Apr.

	生産者在庫 Inventory				生産者在庫率 Inventory Ratio				
	季節調整済指数 Seasonal Adjustment Index		原指数 Original Index		季節調整済指数 Seasonal Adjustment Index		原指数 Original Index		
	前月(期)比 %Change From Previous Month(Quarter)		前年 (同月期)比 %Change From Previous Year		前月(期)比 %Change From Previous Month(Quarter)		前年 (同月期)比 %Change From Previous Year		
平成 20 年			104.4	1.5			102.7	5.7	C.Y. 2008
21 年			95.6	▲ 8.4			121.7	18.5	2009
22 年			100.7	5.3			105.0	▲ 13.7	2010
平成 20 年度			94.1	▲ 4.9			115.9	19.9	F.Y. 2008
21 年度			90.5	▲ 3.8			110.1	▲ 5.0	2009
22 年度			99.5	9.9			109.3	▲ 0.7	2010
平成22 年 I 期	90.2	0.0	90.5	▲ 3.8	98.4	▲ 8.8	102.4	▲ 31.3	Q1 2010
II 期	93.5	3.7	92.7	1.6	104.8	6.5	104.9	▲ 13.9	Q2
III 期	93.4	▲ 0.1	93.5	1.5	107.1	2.2	104.5	▲ 6.4	Q3
IV 期	95.3	2.0	100.7	5.3	110.1	2.8	108.0	3.5	Q4
平成23 年 I 期	99.2	4.1	99.5	9.9	115.3	4.7	119.8	17.0	Q1 2011
平成22 年 2月	91.3	▲ 0.2	91.4	▲ 4.2	99.0	▲ 1.1	103.9	▲ 32.3	Feb. 2010
3月	90.2	▲ 1.2	90.5	▲ 3.8	96.1	▲ 2.9	93.6	▲ 34.5	Mar.
4月	93.3	3.4	91.0	4.2	102.9	7.1	102.7	▲ 16.8	Apr.
5月	95.9	2.8	94.6	3.7	106.6	3.6	111.3	▲ 14.3	May
6月	93.5	▲ 2.5	92.7	1.6	104.9	▲ 1.6	100.6	▲ 10.5	Jun.
7月	93.1	▲ 0.4	91.7	2.1	107.8	2.8	100.1	▲ 5.3	Jul.
8月	92.7	▲ 0.4	91.3	0.2	105.7	▲ 1.9	110.9	▲ 8.6	Aug.
9月	93.4	0.8	93.5	1.5	107.8	2.0	102.6	▲ 5.2	Sep.
10月	96.8	3.6	94.9	7.7	114.0	5.8	104.8	6.9	Oct.
11月	95.2	▲ 1.7	94.6	6.1	108.0	▲ 5.3	102.2	0.2	Nov.
12月	95.3	0.1	100.7	5.3	108.2	0.2	117.0	3.6	Dec.
平成23 年 1月	100.7	5.7	104.9	10.1	112.7	4.2	123.5	12.6	Jan. 2011
2月	103.7	3.0	103.9	13.7	114.1	1.2	119.8	15.3	Feb.
3月	99.2	▲ 4.3	99.5	9.9	119.1	4.4	116.0	23.9	Mar.
4月	101.9	2.7	99.4	9.2	124.7	4.7	124.5	21.2	Apr.

〈 4. 金屬製品工業 ; Fabricated metals 〉

平成17年 =100
index,2005= 100

	生産 Production				生産者出荷 Shipments				
	季節調整済指数 Seasonal Adjustment Index		原指数 Original Index		季節調整済指数 Seasonal Adjustment Index		原指数 Original Index		
	前月(期)比 %Change From Previous Month(Quarter)		前年 (同月期)比 %Change From Previous Year		前月(期)比 %Change From Previous Month(Quarter)		前年 (同月期)比 %Change From Previous Year		
平成 20 年			94.8	▲ 2.1			93.9	▲ 3.1	C.Y. 2008
21 年			77.9	▲ 17.8			79.3	▲ 15.5	2009
22 年			83.1	6.7			83.9	5.8	2010
平成 20 年度			89.1	▲ 7.9			88.8	▲ 8.2	F.Y. 2008
21 年度			79.7	▲ 10.5			80.7	▲ 9.1	2009
22 年度			83.0	4.1			83.8	3.8	2010
平成22 年 I 期	83.5	5.6	80.7	9.6	83.6	3.0	80.4	7.5	Q1 2010
II 期	83.7	0.2	81.1	7.6	84.0	0.5	79.4	7.0	Q2
III 期	83.2	▲ 0.6	84.6	6.1	85.0	1.2	86.4	6.8	Q3
IV 期	82.5	▲ 0.8	86.0	3.6	83.4	▲ 1.9	89.2	2.2	Q4
平成23 年 I 期	82.7	0.2	80.1	▲ 0.7	83.1	▲ 0.4	80.2	▲ 0.2	Q1 2011
平成22 年 2 月	84.2	1.3	79.1	13.0	84.2	0.5	77.4	11.0	Feb. 2010
3 月	83.3	▲ 1.1	89.8	14.0	82.7	▲ 1.8	91.3	10.7	Mar.
4 月	83.6	0.4	81.1	9.2	83.9	1.5	80.2	8.2	Apr.
5 月	84.3	0.8	77.2	6.9	84.1	0.2	74.4	6.6	May
6 月	83.2	▲ 1.3	85.1	6.9	83.9	▲ 0.2	83.7	6.5	Jun.
7 月	83.2	0.0	86.2	3.5	84.0	0.1	86.1	1.5	Jul.
8 月	84.0	1.0	79.8	9.6	84.1	0.1	79.1	8.5	Aug.
9 月	82.5	▲ 1.8	87.8	5.9	87.0	3.4	94.1	10.8	Sep.
10 月	82.0	▲ 0.6	86.0	▲ 0.6	82.9	▲ 4.7	86.0	▲ 0.2	Oct.
11 月	83.0	1.2	88.4	7.3	84.0	1.3	92.9	5.7	Nov.
12 月	82.5	▲ 0.6	83.5	4.1	83.2	▲ 1.0	88.7	0.9	Dec.
平成23 年 1 月	83.8	1.6	75.2	2.9	84.6	1.7	74.9	3.2	Jan. 2011
2 月	86.8	3.6	81.5	3.0	87.0	2.8	80.0	3.4	Feb.
3 月	77.5	▲ 10.7	83.6	▲ 6.9	77.7	▲ 10.7	85.8	▲ 6.0	Mar.
4 月	79.3	2.3	75.6	▲ 6.8	80.1	3.1	75.1	▲ 6.4	Apr.

	生産者在庫 Inventory				生産者在庫率 Inventory Ratio				
	季節調整済指数 Seasonal Adjustment Index		原指数 Original Index		季節調整済指数 Seasonal Adjustment Index		原指数 Original Index		
	前月(期)比 %Change From Previous Month(Quarter)		前年 (同月期)比 %Change From Previous Year		前月(期)比 %Change From Previous Month(Quarter)		前年 (同月期)比 %Change From Previous Year		
平成 20 年			86.8	2.1			101.6	6.6	C.Y. 2008
21 年			75.7	▲ 12.8			119.0	17.1	2009
22 年			73.6	▲ 2.8			99.0	▲ 16.8	2010
平成 20 年度			87.0	▲ 2.6			110.5	16.4	F.Y. 2008
21 年度			79.0	▲ 9.2			112.6	1.9	2009
22 年度			77.5	▲ 1.9			99.0	▲ 12.1	2010
平成22 年 I 期	84.0	▲ 0.8	79.0	▲ 9.2	100.9	▲ 8.2	106.1	▲ 19.3	Q1 2010
II 期	80.8	▲ 3.8	85.6	▲ 10.7	98.6	▲ 2.3	100.4	▲ 20.3	Q2
III 期	81.6	1.0	86.4	▲ 7.1	96.8	▲ 1.8	96.6	▲ 17.2	Q3
IV 期	81.7	0.1	73.6	▲ 2.8	99.5	2.8	93.0	▲ 8.6	Q4
平成23 年 I 期	82.4	0.9	77.5	▲ 1.9	101.1	1.6	105.8	▲ 0.3	Q1 2011
平成22 年 2 月	82.8	0.9	78.1	▲ 11.8	101.1	▲ 1.3	109.6	▲ 19.2	Feb. 2010
3 月	84.0	1.4	79.0	▲ 9.2	99.3	▲ 1.8	93.4	▲ 23.4	Mar.
4 月	81.5	▲ 3.0	79.0	▲ 10.4	97.2	▲ 2.1	94.3	▲ 22.1	Apr.
5 月	81.6	0.1	83.6	▲ 10.3	101.4	4.3	109.3	▲ 19.2	May
6 月	80.8	▲ 1.0	85.6	▲ 10.7	97.3	▲ 4.0	97.5	▲ 20.0	Jun.
7 月	79.3	▲ 1.9	84.8	▲ 11.7	95.8	▲ 1.5	92.0	▲ 19.2	Jul.
8 月	80.8	1.9	86.6	▲ 9.2	96.3	0.5	102.3	▲ 18.6	Aug.
9 月	81.6	1.0	86.4	▲ 7.1	98.3	2.1	95.5	▲ 13.7	Sep.
10 月	81.9	0.4	86.5	▲ 6.0	103.1	4.9	99.6	▲ 7.1	Oct.
11 月	81.8	▲ 0.1	81.0	▲ 6.4	97.6	▲ 5.3	92.2	▲ 11.0	Nov.
12 月	81.7	▲ 0.1	73.6	▲ 2.8	97.7	0.1	87.3	▲ 7.6	Dec.
平成23 年 1 月	81.1	▲ 0.7	74.4	▲ 1.3	99.0	1.3	111.4	▲ 3.3	Jan. 2011
2 月	83.4	2.8	78.7	0.8	97.4	▲ 1.6	105.6	▲ 3.6	Feb.
3 月	82.4	▲ 1.2	77.5	▲ 1.9	106.8	9.7	100.4	7.5	Mar.
4 月	81.8	▲ 0.7	79.3	0.4	104.8	▲ 1.9	101.7	7.8	Apr.

< 5. 一般機械工業 ; General machinery >

平成17年 =100
index,2005= 100

	生産 Production				生産者出荷 Shipments				
	季節調整済指数 Seasonal Adjustment Index		原指数 Original Index		季節調整済指数 Seasonal Adjustment Index		原指数 Original Index		
	前月(期)比 %Change From Previous Month(Quarter)		前年 (同月期)比 %Change From Previous Year		前月(期)比 %Change From Previous Month(Quarter)		前年 (同月期)比 %Change From Previous Year		
平成 20 年			100.4	▲ 8.1			100.1	▲ 8.9	C.Y. 2008
21 年			60.3	▲ 39.9			60.6	▲ 39.5	2009
22 年			82.8	37.3			82.0	35.3	2010
平成 20 年度			88.6	▲ 18.8			88.4	▲ 19.6	F.Y. 2008
21 年度			63.0	▲ 28.9			63.0	▲ 28.7	2009
22 年度			86.3	37.0			85.1	35.1	2010
平成22 年 I 期	74.3	16.5	75.4	16.7	74.4	17.7	76.2	14.2	Q1 2010
II 期	82.4	10.9	78.3	48.3	81.7	9.8	76.8	48.8	Q2
III 期	86.3	4.7	87.5	49.8	84.5	3.4	86.8	45.6	Q3
IV 期	88.4	2.4	89.8	37.1	87.7	3.8	88.0	36.2	Q4
平成23 年 I 期	88.3	▲ 0.1	89.4	18.6	86.8	▲ 1.0	88.6	16.3	Q1 2011
平成22 年 2 月	75.7	5.1	72.8	27.1	77.1	9.2	73.7	26.2	Feb. 2010
3 月	75.2	▲ 0.7	90.1	21.9	75.4	▲ 2.2	93.7	17.0	Mar.
4 月	81.3	8.1	75.5	51.0	81.1	7.6	74.6	51.3	Apr.
5 月	82.3	1.2	71.8	46.8	80.6	▲ 0.6	69.4	45.2	May
6 月	83.5	1.5	87.6	47.5	83.5	3.6	86.3	49.3	Jun.
7 月	86.6	3.7	86.5	51.8	85.8	2.8	84.5	52.3	Jul.
8 月	86.5	▲ 0.1	80.2	52.8	83.3	▲ 2.9	77.8	43.8	Aug.
9 月	85.9	▲ 0.7	95.9	45.7	84.4	1.3	98.1	42.0	Sep.
10 月	88.2	2.7	85.6	40.3	86.5	2.5	83.1	37.6	Oct.
11 月	88.2	0.0	90.2	40.1	87.2	0.8	87.4	36.8	Nov.
12 月	88.9	0.8	93.6	31.6	89.4	2.5	93.6	34.5	Dec.
平成23 年 1 月	90.8	2.1	81.7	29.3	87.5	▲ 2.1	77.8	26.9	Jan. 2011
2 月	93.9	3.4	90.3	24.0	94.1	7.5	90.0	22.1	Feb.
3 月	80.3	▲ 14.5	96.3	6.9	78.9	▲ 16.2	98.1	4.7	Mar.
4 月	90.6	12.8	82.6	9.4	86.0	9.0	78.0	4.6	Apr.

	生産者在庫 Inventory				生産者在庫率 Inventory Ratio				
	季節調整済指数 Seasonal Adjustment Index		原指数 Original Index		季節調整済指数 Seasonal Adjustment Index		原指数 Original Index		
	前月(期)比 %Change From Previous Month(Quarter)		前年 (同月期)比 %Change From Previous Year		前月(期)比 %Change From Previous Month(Quarter)		前年 (同月期)比 %Change From Previous Year		
平成 20 年			118.8	5.7			112.3	11.2	C.Y. 2008
21 年			89.1	▲ 25.0			214.3	90.8	2009
22 年			84.2	▲ 5.5			112.6	▲ 47.5	2010
平成 20 年度			107.9	4.2			142.6	40.5	F.Y. 2008
21 年度			76.4	▲ 29.2			190.5	33.6	2009
22 年度			76.9	0.7			106.5	▲ 44.1	2010
平成22 年 I 期	81.4	▲ 7.4	76.4	▲ 29.2	124.3	▲ 30.2	126.6	▲ 42.9	Q1 2010
II 期	80.7	▲ 0.9	80.6	▲ 24.5	108.8	▲ 12.5	114.1	▲ 56.4	Q2
III 期	81.9	1.5	76.1	▲ 15.8	107.0	▲ 1.7	102.2	▲ 48.9	Q3
IV 期	82.7	1.0	84.2	▲ 5.5	108.8	1.7	107.6	▲ 38.1	Q4
平成23 年 I 期	82.0	▲ 0.8	76.9	0.7	101.6	▲ 6.6	102.1	▲ 19.4	Q1 2011
平成22 年 2 月	84.1	▲ 2.1	90.6	▲ 27.5	126.3	▲ 7.3	135.4	▲ 45.8	Feb. 2010
3 月	81.4	▲ 3.2	76.4	▲ 29.2	110.3	▲ 12.7	84.6	▲ 53.4	Mar.
4 月	81.4	0.0	78.5	▲ 26.2	112.8	2.3	118.7	▲ 54.1	Apr.
5 月	80.8	▲ 0.7	79.5	▲ 25.8	109.2	▲ 3.2	121.5	▲ 58.5	May
6 月	80.7	▲ 0.1	80.6	▲ 24.5	104.4	▲ 4.4	102.2	▲ 56.3	Jun.
7 月	78.6	▲ 2.6	80.7	▲ 24.9	103.5	▲ 0.9	103.4	▲ 55.1	Jul.
8 月	83.6	6.4	83.4	▲ 16.7	108.2	4.5	116.1	▲ 46.5	Aug.
9 月	81.9	▲ 2.0	76.1	▲ 15.8	109.4	1.1	87.1	▲ 42.9	Sep.
10 月	82.6	0.9	81.1	▲ 11.6	110.0	0.5	111.5	▲ 46.6	Oct.
11 月	84.0	1.7	85.9	▲ 6.5	109.0	▲ 0.9	106.9	▲ 36.2	Nov.
12 月	82.7	▲ 1.5	84.2	▲ 5.5	107.5	▲ 1.4	104.4	▲ 28.0	Dec.
平成23 年 1 月	86.5	4.6	91.7	0.7	106.1	▲ 1.3	124.4	▲ 22.1	Jan. 2011
2 月	85.8	▲ 0.8	92.5	2.1	97.2	▲ 8.4	104.2	▲ 23.0	Feb.
3 月	82.0	▲ 4.4	76.9	0.7	101.4	4.3	77.8	▲ 8.0	Mar.
4 月	84.4	2.9	81.4	3.7	107.8	6.3	113.5	▲ 4.4	Apr.

< 6. 電氣機械工業 ; Electrical machinery >

平成17年 =100
index,2005= 100

	生産 Production				生産者出荷 Shipments				
	季節調整済指数 Seasonal Adjustment Index		原指数 Original Index		季節調整済指数 Seasonal Adjustment Index		原指数 Original Index		
	前月(期)比 %Change From Previous Month(Quarter)		前年 (同月期)比 %Change From Previous Year		前月(期)比 %Change From Previous Month(Quarter)		前年 (同月期)比 %Change From Previous Year		
平成 20 年			100.4	▲ 2.7			102.5	▲ 1.6	C.Y. 2008
21 年			78.9	▲ 21.4			82.3	▲ 19.7	2009
22 年			94.4	19.6			98.1	19.2	2010
平成 20 年度			92.4	▲ 10.5			95.3	▲ 8.9	F.Y. 2008
21 年度			83.4	▲ 9.7			86.8	▲ 8.9	2009
22 年度			95.2	14.1			98.2	13.1	2010
平成22 年 I 期	92.1	10.7	94.3	23.8	96.4	10.2	99.1	21.9	Q1 2010
II 期	93.8	1.8	91.0	21.5	97.2	0.8	91.4	22.4	Q2
III 期	95.6	1.9	97.3	19.7	99.5	2.4	104.0	19.7	Q3
IV 期	96.4	0.8	94.9	14.1	99.8	0.3	98.0	13.3	Q4
平成23 年 I 期	95.4	▲ 1.0	97.4	3.3	97.0	▲ 2.8	99.3	0.2	Q1 2011
平成22 年 2月	91.6	1.8	87.2	27.3	95.7	▲ 1.0	89.8	25.1	Feb. 2010
3月	94.6	3.3	117.6	29.7	96.8	1.1	125.0	24.1	Mar.
4月	92.9	▲ 1.8	86.5	23.0	96.7	▲ 0.1	84.4	26.0	Apr.
5月	94.1	1.3	84.6	22.6	97.0	0.3	83.9	22.1	May
6月	94.5	0.4	102.0	19.6	97.8	0.8	105.8	19.5	Jun.
7月	94.1	▲ 0.4	97.5	16.6	99.1	1.3	105.8	19.7	Jul.
8月	97.5	3.6	87.9	24.2	101.0	1.9	94.7	23.8	Aug.
9月	95.3	▲ 2.3	106.5	19.1	98.3	▲ 2.7	111.4	16.3	Sep.
10月	95.6	0.3	90.4	13.3	99.6	1.3	91.6	14.5	Oct.
11月	96.0	0.4	95.0	15.9	99.5	▲ 0.1	98.4	15.1	Nov.
12月	97.5	1.6	99.3	13.2	100.2	0.7	104.0	10.8	Dec.
平成23 年 1月	97.3	▲ 0.2	86.4	10.6	100.0	▲ 0.2	86.8	5.2	Jan. 2011
2月	99.6	2.4	94.8	8.7	101.1	1.1	94.9	5.7	Feb.
3月	89.4	▲ 10.2	111.1	▲ 5.5	90.0	▲ 11.0	116.2	▲ 7.0	Mar.
4月	93.5	4.6	85.7	▲ 0.9	98.5	9.4	84.8	0.5	Apr.

	生産者在庫 Inventory				生産者在庫率 Inventory Ratio				
	季節調整済指数 Seasonal Adjustment Index		原指数 Original Index		季節調整済指数 Seasonal Adjustment Index		原指数 Original Index		
	前月(期)比 %Change From Previous Month(Quarter)		前年 (同月期)比 %Change From Previous Year		前月(期)比 %Change From Previous Month(Quarter)		前年 (同月期)比 %Change From Previous Year		
平成 20 年			93.0	13.1			99.7	1.7	C.Y. 2008
21 年			106.1	14.1			107.3	7.6	2009
22 年			95.6	▲ 9.9			91.5	▲ 14.7	2010
平成 20 年度			85.8	6.8			104.2	7.3	F.Y. 2008
21 年度			100.6	17.2			102.1	▲ 2.0	2009
22 年度			108.5	7.9			93.7	▲ 8.2	2010
平成22 年 I 期	113.4	0.7	100.6	17.2	92.8	▲ 10.0	93.6	▲ 18.4	Q1 2010
II 期	112.7	▲ 0.6	125.8	9.1	93.2	0.4	97.1	▲ 13.9	Q2
III 期	104.0	▲ 7.7	95.0	▲ 10.5	92.3	▲ 1.0	92.6	▲ 11.6	Q3
IV 期	101.7	▲ 2.2	95.6	▲ 9.9	87.3	▲ 5.4	82.7	▲ 14.7	Q4
平成23 年 I 期	122.3	20.3	108.5	7.9	102.2	17.1	102.3	9.3	Q1 2011
平成22 年 2月	109.6	0.0	110.5	12.3	94.3	2.9	99.5	▲ 16.7	Feb. 2010
3月	113.4	3.5	100.6	17.2	92.6	▲ 1.8	72.7	▲ 21.0	Mar.
4月	112.3	▲ 1.0	117.5	15.2	90.5	▲ 2.3	88.3	▲ 19.2	Apr.
5月	110.9	▲ 1.2	125.5	14.3	93.8	3.6	104.1	▲ 14.3	May
6月	112.7	1.6	125.8	9.1	95.2	1.5	98.9	▲ 8.3	Jun.
7月	106.8	▲ 5.2	111.0	▲ 4.1	92.4	▲ 2.9	91.9	▲ 11.5	Jul.
8月	103.9	▲ 2.7	100.0	▲ 12.7	92.7	0.3	99.2	▲ 11.3	Aug.
9月	104.0	0.1	95.0	▲ 10.5	91.9	▲ 0.9	86.6	▲ 12.2	Sep.
10月	100.5	▲ 3.4	98.0	▲ 13.0	88.8	▲ 3.4	89.5	▲ 15.0	Oct.
11月	100.0	▲ 0.5	99.6	▲ 11.6	84.7	▲ 4.6	82.4	▲ 18.6	Nov.
12月	101.7	1.7	95.6	▲ 9.9	88.3	4.3	76.3	▲ 9.7	Dec.
平成23 年 1月	106.5	4.7	105.0	▲ 2.9	97.5	10.4	115.6	6.4	Jan. 2011
2月	111.0	4.2	111.9	1.3	100.7	3.3	106.2	6.7	Feb.
3月	122.3	10.2	108.5	7.9	108.5	7.7	85.2	17.2	Mar.
4月	114.9	▲ 6.1	120.2	2.3	107.7	▲ 0.7	105.1	19.0	Apr.

〈 7. 情報通信機械工業 ; Information and communication electronics equipment 〉

平成17年 =100
index,2005= 100

	生産 Production				生産者出荷 Shipments				
	季節調整済指数 Seasonal Adjustment Index		原指数 Original Index		季節調整済指数 Seasonal Adjustment Index		原指数 Original Index		
	前月(期)比 %Change From Previous Month(Quarter)		前年 (同月期)比 %Change From Previous Year		前月(期)比 %Change From Previous Month(Quarter)		前年 (同月期)比 %Change From Previous Year		
平成 20 年			103.2	▲ 4.8			109.6	▲ 0.5	C.Y. 2008
21 年			83.4	▲ 19.2			93.8	▲ 14.4	2009
22 年			91.6	9.8			118.9	26.8	2010
平成 20 年度			93.4	▲ 14.8			101.4	▲ 9.6	F.Y. 2008
21 年度			88.1	▲ 5.7			100.7	▲ 0.7	2009
22 年度			87.3	▲ 0.9			117.1	16.3	2010
平成22 年 I 期	93.3	1.2	94.3	24.4	110.6	4.8	111.2	33.2	Q1 2010
II 期	90.0	▲ 3.5	85.5	9.1	109.1	▲ 1.4	102.7	18.9	Q2
III 期	91.4	1.6	89.0	8.9	117.3	7.5	113.2	22.9	Q3
IV 期	91.4	0.0	97.6	▲ 0.2	135.3	15.3	148.4	31.1	Q4
平成23 年 I 期	76.5	▲ 16.3	77.2	▲ 18.1	103.6	▲ 23.4	104.0	▲ 6.5	Q1 2011
平成22 年 2 月	93.2	▲ 1.5	94.0	29.7	108.4	▲ 2.3	105.5	34.1	Feb. 2010
3 月	92.1	▲ 1.2	108.0	23.3	112.6	3.9	138.9	35.4	Mar.
4 月	88.8	▲ 3.6	80.1	10.8	108.5	▲ 3.6	98.9	22.1	Apr.
5 月	91.0	2.5	79.5	11.3	108.2	▲ 0.3	92.9	16.9	May
6 月	90.2	▲ 0.9	96.9	6.0	110.7	2.3	116.3	17.7	Jun.
7 月	89.7	▲ 0.6	85.7	7.5	111.7	0.9	104.8	14.7	Jul.
8 月	90.6	1.0	79.9	8.7	117.6	5.3	101.8	24.3	Aug.
9 月	94.0	3.8	101.3	10.2	122.6	4.3	132.9	29.0	Sep.
10 月	92.1	▲ 2.0	93.1	2.4	136.8	11.6	133.3	34.6	Oct.
11 月	89.0	▲ 3.4	99.7	▲ 2.4	139.0	1.6	157.7	40.8	Nov.
12 月	93.2	4.7	100.0	▲ 0.5	130.1	▲ 6.4	154.3	19.9	Dec.
平成23 年 1 月	84.9	▲ 8.9	74.2	▲ 8.4	108.6	▲ 16.5	89.2	0.1	Jan. 2011
2 月	75.3	▲ 11.3	76.0	▲ 19.1	102.2	▲ 5.9	99.5	▲ 5.7	Feb.
3 月	69.3	▲ 8.0	81.3	▲ 24.7	99.9	▲ 2.3	123.2	▲ 11.3	Mar.
4 月	57.4	▲ 17.2	50.9	▲ 36.5	91.4	▲ 8.5	82.0	▲ 17.1	Apr.

	生産者在庫 Inventory				生産者在庫率 Inventory Ratio				
	季節調整済指数 Seasonal Adjustment Index		原指数 Original Index		季節調整済指数 Seasonal Adjustment Index		原指数 Original Index		
	前月(期)比 %Change From Previous Month(Quarter)		前年 (同月期)比 %Change From Previous Year		前月(期)比 %Change From Previous Month(Quarter)		前年 (同月期)比 %Change From Previous Year		
平成 20 年			129.3	35.0			116.1	27.0	C.Y. 2008
21 年			103.5	▲ 20.0			97.6	▲ 15.9	2009
22 年			125.2	21.0			93.4	▲ 4.3	2010
平成 20 年度			81.2	▲ 21.5			123.8	32.8	F.Y. 2008
21 年度			91.3	12.4			88.3	▲ 28.7	2009
22 年度			210.3	130.3			100.7	14.0	2010
平成22 年 I 期	120.0	6.4	91.3	12.4	89.1	7.9	96.7	▲ 27.8	Q1 2010
II 期	151.4	26.2	143.3	67.0	90.6	1.7	85.6	▲ 9.1	Q2
III 期	181.3	19.7	162.0	109.8	100.4	10.8	101.2	24.3	Q3
IV 期	138.4	▲ 23.7	125.2	21.0	92.5	▲ 7.9	90.0	11.2	Q4
平成23 年 I 期	276.3	99.6	210.3	130.3	123.2	33.2	126.2	30.5	Q1 2011
平成22 年 2 月	148.0	18.9	163.3	36.2	100.0	14.8	117.1	▲ 19.2	Feb. 2010
3 月	120.0	▲ 18.9	91.3	12.4	80.1	▲ 19.9	54.1	▲ 31.6	Mar.
4 月	110.8	▲ 7.7	98.2	9.8	82.2	2.6	75.2	▲ 24.3	Apr.
5 月	120.3	8.6	109.6	28.9	86.3	5.0	89.5	▲ 14.2	May
6 月	151.4	25.9	143.3	67.0	103.4	19.8	92.2	16.7	Jun.
7 月	161.6	6.7	166.8	91.1	102.7	▲ 0.7	104.0	28.9	Jul.
8 月	168.0	4.0	186.9	101.0	99.0	▲ 3.6	119.5	18.9	Aug.
9 月	181.3	7.9	162.0	109.8	99.5	0.5	80.0	27.2	Sep.
10 月	146.0	▲ 19.5	163.0	46.5	91.1	▲ 8.4	92.7	11.3	Oct.
11 月	125.7	▲ 13.9	156.1	16.7	93.2	2.3	98.1	9.6	Nov.
12 月	138.4	10.1	125.2	21.0	93.3	0.1	79.1	13.2	Dec.
平成23 年 1 月	190.5	37.6	208.2	53.1	110.5	18.4	150.8	26.9	Jan. 2011
2 月	214.4	12.5	236.6	44.9	106.4	▲ 3.7	124.6	6.4	Feb.
3 月	276.3	28.9	210.3	130.3	152.7	43.5	103.1	90.6	Mar.
4 月	205.1	▲ 25.8	181.7	85.0	145.6	▲ 4.6	133.1	77.0	Apr.

〈 8. 電子部品・デバイス工業 ; Electronic parts and devices 〉

平成17年 =100
index,2005= 100

	生産 Production				生産者出荷 Shipments				
	季節調整済指数 Seasonal Adjustment Index		原指数 Original Index		季節調整済指数 Seasonal Adjustment Index		原指数 Original Index		
	前月(期)比 %Change From Previous Month(Quarter)		前年 (同月期)比 %Change From Previous Year		前月(期)比 %Change From Previous Month(Quarter)		前年 (同月期)比 %Change From Previous Year		
平成 20 年			126.3	▲ 3.6			122.6	▲ 5.6	C.Y. 2008
21 年			100.0	▲ 20.8			96.8	▲ 21.0	2009
22 年			126.3	26.3			125.0	29.1	2010
平成 20 年度			110.2	▲ 17.3			106.9	▲ 19.0	F.Y. 2008
21 年度			112.0	1.6			108.9	1.9	2009
22 年度			126.9	13.3			125.8	15.5	2010
平成22 年 I 期	128.5	8.7	116.5	70.1	126.9	11.4	115.0	73.2	Q1 2010
II 期	129.1	0.5	126.7	35.8	128.8	1.5	126.8	40.6	Q2
III 期	124.3	▲ 3.7	135.8	16.1	122.6	▲ 4.8	134.8	18.9	Q3
IV 期	123.8	▲ 0.4	126.0	3.8	122.8	0.2	123.5	5.4	Q4
平成23 年 I 期	131.4	6.1	119.0	2.1	130.0	5.9	118.1	2.7	Q1 2011
平成22 年 2 月	128.4	0.5	109.6	75.4	126.5	1.2	107.7	76.3	Feb. 2010
3 月	129.3	0.7	128.4	67.0	129.1	2.1	130.4	70.9	Mar.
4 月	130.0	0.5	120.7	49.8	130.0	0.7	122.0	55.2	Apr.
5 月	129.8	▲ 0.2	124.4	39.6	129.1	▲ 0.7	122.4	43.5	May
6 月	127.5	▲ 1.8	135.1	22.7	127.2	▲ 1.5	135.9	27.4	Jun.
7 月	125.7	▲ 1.4	133.8	20.3	123.3	▲ 3.1	130.6	21.3	Jul.
8 月	125.4	▲ 0.2	133.8	19.6	124.9	1.3	133.0	24.4	Aug.
9 月	121.7	▲ 3.0	139.8	9.3	119.6	▲ 4.2	140.8	12.2	Sep.
10 月	119.0	▲ 2.2	126.6	2.1	117.0	▲ 2.2	124.4	2.5	Oct.
11 月	122.8	3.2	126.2	5.8	121.3	3.7	121.6	6.9	Nov.
12 月	129.5	5.5	125.2	3.6	130.1	7.3	124.4	6.9	Dec.
平成23 年 1 月	134.0	3.5	117.2	5.2	129.2	▲ 0.7	111.6	4.3	Jan. 2011
2 月	134.6	0.4	114.9	4.8	129.8	0.5	110.5	2.6	Feb.
3 月	125.7	▲ 6.6	124.9	▲ 2.7	131.0	0.9	132.3	1.5	Mar.
4 月	109.7	▲ 12.7	100.7	▲ 16.6	112.3	▲ 14.3	103.9	▲ 14.8	Apr.

	生産者在庫 Inventory				生産者在庫率 Inventory Ratio				
	季節調整済指数 Seasonal Adjustment Index		原指数 Original Index		季節調整済指数 Seasonal Adjustment Index		原指数 Original Index		
	前月(期)比 %Change From Previous Month(Quarter)		前年 (同月期)比 %Change From Previous Year		前月(期)比 %Change From Previous Month(Quarter)		前年 (同月期)比 %Change From Previous Year		
平成 20 年			213.6	46.3			152.9	30.9	C.Y. 2008
21 年			154.8	▲ 27.5			188.3	23.2	2009
22 年			236.5	52.8			153.3	▲ 18.6	2010
平成 20 年度			160.0	▲ 1.3			199.3	70.1	F.Y. 2008
21 年度			156.6	▲ 2.1			147.8	▲ 25.8	2009
22 年度			239.7	53.1			171.4	16.0	2010
平成22 年 I 期	160.5	3.8	156.6	▲ 2.1	126.9	▲ 10.3	148.9	▲ 52.1	Q1 2010
II 期	172.1	7.2	169.6	15.0	138.6	9.2	132.1	▲ 23.6	Q2
III 期	205.5	19.4	202.2	40.6	167.1	20.6	143.6	8.0	Q3
IV 期	226.3	10.1	236.5	52.8	187.1	12.0	188.5	38.2	Q4
平成23 年 I 期	245.7	8.6	239.7	53.1	188.1	0.5	221.2	48.6	Q1 2011
平成22 年 2 月	152.4	1.7	157.3	▲ 12.2	125.3	▲ 1.8	157.8	▲ 53.3	Feb. 2010
3 月	160.5	5.3	156.6	▲ 2.1	127.9	2.1	128.3	▲ 45.7	Mar.
4 月	161.0	0.3	147.2	3.3	130.1	1.7	128.1	▲ 34.1	Apr.
5 月	167.2	3.9	161.7	9.7	140.2	7.8	138.5	▲ 23.2	May
6 月	172.1	2.9	169.6	15.0	145.5	3.8	129.8	▲ 9.8	Jun.
7 月	171.4	▲ 0.4	169.8	23.5	154.3	6.0	139.2	2.9	Jul.
8 月	189.6	10.6	190.3	29.5	166.4	7.8	147.8	2.9	Aug.
9 月	205.5	8.4	202.2	40.6	180.5	8.5	143.9	20.0	Sep.
10 月	210.9	2.6	209.5	42.2	194.9	8.0	173.5	38.2	Oct.
11 月	216.9	2.8	228.8	47.5	188.0	▲ 3.5	194.7	37.6	Nov.
12 月	226.3	4.3	236.5	52.8	178.3	▲ 5.2	197.2	38.6	Dec.
平成23 年 1 月	238.4	5.3	253.4	59.0	184.3	3.4	231.8	44.4	Jan. 2011
2 月	270.7	13.5	279.4	77.6	197.3	7.1	248.5	57.5	Feb.
3 月	245.7	▲ 9.2	239.7	53.1	182.7	▲ 7.4	183.2	42.8	Mar.
4 月	238.8	▲ 2.8	218.4	48.4	230.8	26.3	227.2	77.4	Apr.

〈 9. 輸送機械工業 ; Transport equipment 〉

平成17年 =100
index,2005= 100

	生産 Production				生産者出荷 Shipments				
	季節調整済指数 Seasonal Adjustment Index		原指数 Original Index		季節調整済指数 Seasonal Adjustment Index		原指数 Original Index		
	前月(期)比 %Change From Previous Month(Quarter)		前年 (同月期)比 %Change From Previous Year		前月(期)比 %Change From Previous Month(Quarter)		前年 (同月期)比 %Change From Previous Year		
平成 20 年			110.5	▲ 1.3			113.6	▲ 0.5	C.Y. 2008
21 年			74.6	▲ 32.5			76.8	▲ 32.4	2009
22 年			94.5	26.7			95.7	24.6	2010
平成 20 年度			94.7	▲ 17.1			97.5	▲ 16.5	F.Y. 2008
21 年度			84.3	▲ 11.0			86.0	▲ 11.8	2009
22 年度			90.0	6.8			91.5	6.4	2010
平成22 年 I 期	99.7	14.9	97.2	66.4	100.1	14.1	101.5	57.4	Q1 2010
II 期	97.8	▲ 1.9	91.1	40.2	99.4	▲ 0.7	92.0	40.2	Q2
III 期	93.3	▲ 4.6	96.8	18.8	95.4	▲ 4.0	98.2	18.6	Q3
IV 期	88.7	▲ 4.9	92.7	▲ 1.0	88.3	▲ 7.4	91.2	▲ 3.1	Q4
平成23 年 I 期	82.2	▲ 7.3	79.4	▲ 18.3	84.9	▲ 3.9	84.7	▲ 16.6	Q1 2011
平成22 年 2 月	99.5	0.8	95.9	79.9	100.6	2.7	98.3	60.6	Feb. 2010
3 月	101.0	1.5	108.0	81.5	101.8	1.2	117.1	68.0	Mar.
4 月	99.7	▲ 1.3	88.3	59.7	101.4	▲ 0.4	89.0	57.2	Apr.
5 月	98.3	▲ 1.4	84.1	35.0	98.1	▲ 3.3	82.6	37.4	May
6 月	95.3	▲ 3.1	101.0	30.5	98.7	0.6	104.3	30.2	Jun.
7 月	94.2	▲ 1.2	102.2	20.9	97.0	▲ 1.7	104.2	21.0	Jul.
8 月	94.0	▲ 0.2	82.3	23.4	94.5	▲ 2.6	80.9	22.6	Aug.
9 月	91.6	▲ 2.6	106.0	13.7	94.6	0.1	109.6	13.7	Sep.
10 月	85.6	▲ 6.6	90.6	▲ 3.2	84.8	▲ 10.4	89.3	▲ 5.7	Oct.
11 月	88.3	3.2	96.3	▲ 0.7	88.1	3.9	92.8	▲ 3.0	Nov.
12 月	92.2	4.4	91.1	0.9	92.0	4.4	91.5	▲ 0.5	Dec.
平成23 年 1 月	94.5	2.5	86.1	▲ 1.8	92.3	0.3	84.6	▲ 4.9	Jan. 2011
2 月	99.3	5.1	95.7	▲ 0.2	100.2	8.6	97.9	▲ 0.4	Feb.
3 月	52.9	▲ 46.7	56.5	▲ 47.7	62.2	▲ 37.9	71.5	▲ 38.9	Mar.
4 月	52.1	▲ 1.5	45.2	▲ 48.8	49.1	▲ 21.1	42.4	▲ 52.4	Apr.

	生産者在庫 Inventory				生産者在庫率 Inventory Ratio				
	季節調整済指数 Seasonal Adjustment Index		原指数 Original Index		季節調整済指数 Seasonal Adjustment Index		原指数 Original Index		
	前月(期)比 %Change From Previous Month(Quarter)		前年 (同月期)比 %Change From Previous Year		前月(期)比 %Change From Previous Month(Quarter)		前年 (同月期)比 %Change From Previous Year		
平成 20 年			110.8	▲ 17.3			101.3	▲ 2.3	C.Y. 2008
21 年			76.4	▲ 31.0			108.3	6.9	2009
22 年			86.3	13.0			90.9	▲ 16.1	2010
平成 20 年度			57.7	▲ 44.3			114.7	11.1	F.Y. 2008
21 年度			66.4	15.1			92.5	▲ 19.4	2009
22 年度			32.0	▲ 51.8			93.0	0.5	2010
平成22 年 I 期	79.7	18.6	66.4	15.1	83.3	▲ 1.5	88.5	▲ 41.5	Q1 2010
II 期	82.4	3.4	74.5	28.7	92.5	11.0	90.2	▲ 12.3	Q2
III 期	77.6	▲ 5.8	72.0	13.4	89.3	▲ 3.5	80.2	▲ 9.7	Q3
IV 期	78.3	0.9	86.3	13.0	98.9	10.8	104.6	16.5	Q4
平成23 年 I 期	38.4	▲ 51.0	32.0	▲ 51.8	88.0	▲ 11.0	97.1	9.7	Q1 2011
平成22 年 2 月	75.6	0.7	85.5	▲ 8.9	81.3	▲ 3.8	91.3	▲ 44.0	Feb. 2010
3 月	79.7	5.4	66.4	15.1	84.0	3.3	60.7	▲ 31.6	Mar.
4 月	82.1	3.0	70.0	23.7	89.4	6.4	88.2	▲ 22.4	Apr.
5 月	86.2	5.0	79.0	28.0	100.0	11.9	104.8	▲ 8.5	May
6 月	82.4	▲ 4.4	74.5	28.7	88.0	▲ 12.0	77.7	▲ 3.6	Jun.
7 月	78.3	▲ 5.0	76.1	15.1	88.9	1.0	80.0	▲ 9.0	Jul.
8 月	75.9	▲ 3.1	69.8	7.9	86.4	▲ 2.8	88.6	▲ 16.0	Aug.
9 月	77.6	2.2	72.0	13.4	92.5	7.1	72.0	▲ 1.5	Sep.
10 月	72.4	▲ 6.7	78.3	3.8	97.8	5.7	97.3	12.2	Oct.
11 月	77.2	6.6	91.2	9.7	99.1	1.3	108.1	16.6	Nov.
12 月	78.3	1.4	86.3	13.0	99.8	0.7	108.4	20.3	Dec.
平成23 年 1 月	89.1	13.8	104.5	18.6	105.3	5.5	141.4	24.6	Jan. 2011
2 月	81.5	▲ 8.5	92.2	7.8	87.9	▲ 16.5	98.7	8.1	Feb.
3 月	38.4	▲ 52.9	32.0	▲ 51.8	70.8	▲ 19.5	51.2	▲ 15.7	Mar.
4 月	46.5	21.1	39.6	▲ 43.4	128.4	81.4	126.7	43.7	Apr.

< 10. 精密機械工業 ; Precision instruments >

平成17年 =100
index,2005= 100

	生産 Production				生産者出荷 Shipments				
	季節調整済指数 Seasonal Adjustment Index		原指数 Original Index		季節調整済指数 Seasonal Adjustment Index		原指数 Original Index		
	前月(期)比 %Change From Previous Month(Quarter)		前年 (同月期)比 %Change From Previous Year		前月(期)比 %Change From Previous Month(Quarter)		前年 (同月期)比 %Change From Previous Year		
平成 20 年			117.6	2.3			117.6	6.1	C.Y. 2008
21 年			84.6	▲ 28.1			87.5	▲ 25.6	2009
22 年			105.1	24.2			104.3	19.2	2010
平成 20 年度			108.1	▲ 7.4			107.5	▲ 5.3	F.Y. 2008
21 年度			89.0	▲ 17.7			91.5	▲ 14.9	2009
22 年度			105.4	18.4			104.2	13.9	2010
平成22 年 I 期	102.2	13.8	104.4	20.4	101.2	5.2	106.2	17.9	Q1 2010
II 期	106.8	4.5	100.7	33.2	105.0	3.8	99.3	26.3	Q2
III 期	104.0	▲ 2.6	106.4	26.1	102.5	▲ 2.4	104.7	18.3	Q3
IV 期	108.2	4.0	108.9	19.0	109.9	7.2	106.9	15.2	Q4
平成23 年 I 期	103.9	▲ 4.0	105.7	1.2	100.8	▲ 8.3	105.8	▲ 0.4	Q1 2011
平成22 年 2 月	101.2	2.3	99.4	15.4	98.1	▲ 1.4	97.9	11.4	Feb. 2010
3 月	106.5	5.2	127.2	39.3	105.9	8.0	134.8	29.9	Mar.
4 月	106.2	▲ 0.3	97.8	38.5	107.8	1.8	98.7	35.6	Apr.
5 月	107.8	1.5	95.3	32.5	103.9	▲ 3.6	92.1	22.8	May
6 月	106.5	▲ 1.2	108.9	29.2	103.4	▲ 0.5	107.1	21.6	Jun.
7 月	104.6	▲ 1.8	103.4	21.9	103.8	0.4	98.6	22.0	Jul.
8 月	106.7	2.0	100.2	37.1	106.6	2.7	98.6	23.1	Aug.
9 月	100.6	▲ 5.7	115.5	21.2	97.1	▲ 8.9	116.9	11.9	Sep.
10 月	108.9	8.3	108.2	23.2	107.4	10.6	102.1	13.7	Oct.
11 月	108.0	▲ 0.8	107.0	21.9	110.8	3.2	105.8	19.5	Nov.
12 月	107.6	▲ 0.4	111.5	12.6	111.6	0.7	112.7	12.6	Dec.
平成23 年 1 月	107.9	0.3	96.8	11.9	101.5	▲ 9.1	90.3	5.0	Jan. 2011
2 月	108.9	0.9	107.0	7.6	104.1	2.6	103.9	6.1	Feb.
3 月	94.9	▲ 12.9	113.4	▲ 10.8	96.8	▲ 7.0	123.3	▲ 8.5	Mar.
4 月	118.3	24.7	107.5	9.9	103.6	7.0	94.0	▲ 4.8	Apr.

	生産者在庫 Inventory				生産者在庫率 Inventory Ratio				
	季節調整済指数 Seasonal Adjustment Index		原指数 Original Index		季節調整済指数 Seasonal Adjustment Index		原指数 Original Index		
	前月(期)比 %Change From Previous Month(Quarter)		前年 (同月期)比 %Change From Previous Year		前月(期)比 %Change From Previous Month(Quarter)		前年 (同月期)比 %Change From Previous Year		
平成 20 年			119.7	▲ 13.5			100.8	▲ 10.0	C.Y. 2008
21 年			108.1	▲ 9.7			150.7	49.5	2009
22 年			103.1	▲ 4.6			101.1	▲ 32.9	2010
平成 20 年度			116.3	▲ 13.7			111.8	0.4	F.Y. 2008
21 年度			105.3	▲ 9.5			142.3	27.3	2009
22 年度			99.6	▲ 5.4			98.5	▲ 30.8	2010
平成22 年 I 期	98.9	▲ 0.2	105.3	▲ 9.5	110.5	▲ 14.1	106.8	▲ 24.0	Q1 2010
II 期	99.5	0.6	95.1	▲ 11.1	102.1	▲ 7.6	103.1	▲ 40.8	Q2
III 期	103.2	3.7	103.7	2.9	98.1	▲ 3.9	97.9	▲ 37.5	Q3
IV 期	95.6	▲ 7.4	103.1	▲ 4.6	93.8	▲ 4.4	96.4	▲ 26.7	Q4
平成23 年 I 期	93.5	▲ 2.2	99.6	▲ 5.4	100.1	6.7	96.5	▲ 9.6	Q1 2011
平成22 年 2 月	97.3	1.0	102.0	▲ 14.4	112.6	▲ 2.3	110.2	▲ 22.7	Feb. 2010
3 月	98.9	1.6	105.3	▲ 9.5	103.5	▲ 8.1	81.3	▲ 32.9	Mar.
4 月	100.6	1.7	93.1	▲ 8.5	98.4	▲ 4.9	100.7	▲ 43.2	Apr.
5 月	103.3	2.7	98.8	▲ 4.7	109.0	10.8	117.5	▲ 38.1	May
6 月	99.5	▲ 3.7	95.1	▲ 11.1	99.0	▲ 9.2	91.2	▲ 41.5	Jun.
7 月	99.4	▲ 0.1	94.6	▲ 13.8	96.9	▲ 2.1	99.1	▲ 42.1	Jul.
8 月	104.2	4.8	101.6	▲ 1.0	96.8	▲ 0.1	104.8	▲ 36.6	Aug.
9 月	103.2	▲ 1.0	103.7	2.9	100.5	3.8	89.8	▲ 32.6	Sep.
10 月	106.2	2.9	103.5	4.9	99.5	▲ 1.0	104.0	▲ 26.1	Oct.
11 月	102.3	▲ 3.7	102.2	6.2	93.8	▲ 5.7	96.4	▲ 26.0	Nov.
12 月	95.6	▲ 6.5	103.1	▲ 4.6	88.0	▲ 6.2	88.9	▲ 28.1	Dec.
平成23 年 1 月	102.3	7.0	109.2	6.2	104.6	18.9	117.1	▲ 9.2	Jan. 2011
2 月	97.9	▲ 4.3	102.6	0.6	96.8	▲ 7.5	94.7	▲ 14.1	Feb.
3 月	93.5	▲ 4.5	99.6	▲ 5.4	98.8	2.1	77.6	▲ 4.6	Mar.
4 月	113.4	21.3	104.9	12.7	108.5	9.8	111.0	10.2	Apr.

< 11. 窯業・土石製品工業 ; Ceramics, stone and clay products >

平成17年 =100
index,2005= 100

	生産 Production				生産者出荷 Shipments				
	季節調整済指数 Seasonal Adjustment Index		原指数 Original Index		季節調整済指数 Seasonal Adjustment Index		原指数 Original Index		
	前月(期)比 %Change From Previous Month(Quarter)		前年 (同月期)比 %Change From Previous Year		前月(期)比 %Change From Previous Month(Quarter)		前年 (同月期)比 %Change From Previous Year		
平成 20 年			97.2	▲ 4.7			95.9	▲ 4.8	C.Y. 2008
21 年			76.8	▲ 21.0			77.6	▲ 19.1	2009
22 年			85.2	10.9			84.3	8.6	2010
平成 20 年度			90.3	▲ 10.7			89.4	▲ 10.5	F.Y. 2008
21 年度			80.1	▲ 11.3			80.3	▲ 10.2	2009
22 年度			85.6	6.9			83.8	4.4	2010
平成22 年 I 期	85.9	5.8	82.3	18.6	85.7	6.1	83.8	14.8	Q1 2010
II 期	85.1	▲ 0.9	82.6	13.2	84.4	▲ 1.5	80.4	10.1	Q2
III 期	84.9	▲ 0.2	85.9	9.3	83.7	▲ 0.8	84.2	7.1	Q3
IV 期	85.3	0.5	90.1	4.3	83.7	0.0	88.7	3.6	Q4
平成23 年 I 期	87.1	2.1	83.6	1.6	83.6	▲ 0.1	81.9	▲ 2.3	Q1 2011
平成22 年 2 月	86.2	0.7	81.8	20.8	85.8	▲ 1.4	83.5	16.1	Feb. 2010
3 月	85.9	▲ 0.3	86.8	23.1	84.4	▲ 1.6	87.8	18.0	Mar.
4 月	84.9	▲ 1.2	82.1	13.6	84.9	0.6	80.8	11.3	Apr.
5 月	85.1	0.2	78.2	13.8	84.5	▲ 0.5	76.0	10.6	May
6 月	85.4	0.4	87.6	12.5	83.8	▲ 0.8	84.4	8.8	Jun.
7 月	85.0	▲ 0.5	87.9	9.5	83.8	0.0	85.4	6.4	Jul.
8 月	85.4	0.5	81.7	10.7	84.2	0.5	80.8	9.3	Aug.
9 月	84.4	▲ 1.2	88.2	7.8	83.0	▲ 1.4	86.4	5.8	Sep.
10 月	83.4	▲ 1.2	89.2	2.3	83.1	0.1	87.2	2.6	Oct.
11 月	85.9	3.0	91.7	6.1	84.2	1.3	90.4	6.4	Nov.
12 月	86.7	0.9	89.4	4.6	83.9	▲ 0.4	88.4	1.7	Dec.
平成23 年 1 月	89.8	3.6	83.0	6.0	86.3	2.9	80.4	0.5	Jan. 2011
2 月	88.0	▲ 2.0	83.5	2.1	86.7	0.5	84.3	1.0	Feb.
3 月	83.5	▲ 5.1	84.3	▲ 2.9	77.9	▲ 10.1	81.0	▲ 7.7	Mar.
4 月	83.9	0.5	80.5	▲ 1.9	82.9	6.4	77.7	▲ 3.8	Apr.

	生産者在庫 Inventory				生産者在庫率 Inventory Ratio				
	季節調整済指数 Seasonal Adjustment Index		原指数 Original Index		季節調整済指数 Seasonal Adjustment Index		原指数 Original Index		
	前月(期)比 %Change From Previous Month(Quarter)		前年 (同月期)比 %Change From Previous Year		前月(期)比 %Change From Previous Month(Quarter)		前年 (同月期)比 %Change From Previous Year		
平成 20 年			109.0	6.0			117.1	11.0	C.Y. 2008
21 年			93.0	▲ 14.7			135.4	15.6	2009
22 年			88.5	▲ 4.8			118.9	▲ 12.2	2010
平成 20 年度			100.8	1.7			127.0	18.1	F.Y. 2008
21 年度			88.1	▲ 12.6			128.7	1.3	2009
22 年度			90.1	2.3			119.6	▲ 7.1	2010
平成22 年 I 期	90.2	▲ 1.5	88.1	▲ 12.6	119.6	▲ 6.3	116.6	▲ 18.7	Q1 2010
II 期	88.5	▲ 1.9	88.1	▲ 9.1	119.7	0.1	126.4	▲ 12.5	Q2
III 期	88.1	▲ 0.5	88.5	▲ 6.2	119.3	▲ 0.3	122.7	▲ 8.5	Q3
IV 期	86.9	▲ 1.4	88.5	▲ 4.8	116.9	▲ 2.0	109.9	▲ 8.1	Q4
平成23 年 I 期	92.2	6.1	90.1	2.3	122.6	4.9	119.3	2.3	Q1 2011
平成22 年 2 月	90.3	▲ 0.8	89.8	▲ 13.8	119.5	▲ 0.5	116.2	▲ 21.1	Feb. 2010
3 月	90.2	▲ 0.1	88.1	▲ 12.6	119.1	▲ 0.3	110.1	▲ 19.6	Mar.
4 月	88.5	▲ 1.9	86.6	▲ 12.4	118.8	▲ 0.3	124.1	▲ 13.7	Apr.
5 月	88.5	0.0	87.3	▲ 10.9	120.9	1.8	134.5	▲ 12.9	May
6 月	88.5	0.0	88.1	▲ 9.1	119.5	▲ 1.2	120.6	▲ 10.9	Jun.
7 月	88.4	▲ 0.1	88.3	▲ 7.7	119.8	0.3	121.6	▲ 7.6	Jul.
8 月	88.1	▲ 0.3	88.4	▲ 7.3	118.0	▲ 1.5	129.4	▲ 10.8	Aug.
9 月	88.1	0.0	88.5	▲ 6.2	120.2	1.9	117.0	▲ 6.8	Sep.
10 月	87.1	▲ 1.1	88.5	▲ 6.4	118.9	▲ 1.1	114.0	▲ 7.2	Oct.
11 月	86.7	▲ 0.5	88.5	▲ 6.5	115.0	▲ 3.3	106.7	▲ 11.3	Nov.
12 月	86.9	0.2	88.5	▲ 4.8	116.7	1.5	109.1	▲ 5.7	Dec.
平成23 年 1 月	89.5	3.0	90.1	▲ 1.6	118.6	1.6	121.9	▲ 1.2	Jan. 2011
2 月	89.3	▲ 0.2	88.8	▲ 1.1	117.7	▲ 0.8	114.5	▲ 1.5	Feb.
3 月	92.2	3.2	90.1	2.3	131.4	11.6	121.4	10.3	Mar.
4 月	93.6	1.5	91.6	5.8	129.3	▲ 1.6	135.1	8.9	Apr.

< 12. 化学工業(除. 医薬品) ; Chemicals (excl. Drugs) >

平成17年 =100
index,2005= 100

	生産 Production				生産者出荷 Shipments				
	季節調整済指数 Seasonal Adjustment Index		原指数 Original Index		季節調整済指数 Seasonal Adjustment Index		原指数 Original Index		
	前月(期)比 %Change From Previous Month(Quarter)		前年 (同月期)比 %Change From Previous Year		前月(期)比 %Change From Previous Month(Quarter)		前年 (同月期)比 %Change From Previous Year		
平成 20 年			94.9	▲ 6.6			94.6	▲ 7.3	C.Y. 2008
21 年			85.3	▲ 10.1			86.0	▲ 9.1	2009
22 年			93.0	9.0			92.2	7.2	2010
平成 20 年度			88.6	▲ 12.1			88.4	▲ 13.1	F.Y. 2008
21 年度			89.7	1.2			90.1	1.9	2009
22 年度			92.5	3.1			91.9	2.0	2010
平成22 年 I 期	94.4	3.4	91.0	24.1	94.6	3.3	91.3	22.4	Q1 2010
II 期	92.3	▲ 2.2	89.2	8.4	90.4	▲ 4.4	88.5	5.5	Q2
III 期	92.0	▲ 0.3	94.6	4.1	91.1	0.8	92.9	1.8	Q3
IV 期	93.9	2.1	97.1	2.6	93.3	2.4	96.2	2.3	Q4
平成23 年 I 期	92.3	▲ 1.7	89.3	▲ 1.9	92.9	▲ 0.4	89.9	▲ 1.5	Q1 2011
平成22 年 2 月	94.7	▲ 0.4	89.6	26.4	94.2	▲ 2.6	88.2	25.3	Feb. 2010
3 月	93.3	▲ 1.5	89.9	22.6	92.9	▲ 1.4	96.9	17.2	Mar.
4 月	93.0	▲ 0.3	90.7	10.9	91.3	▲ 1.7	89.8	9.1	Apr.
5 月	92.8	▲ 0.2	88.1	9.9	91.2	▲ 0.1	85.7	6.3	May
6 月	91.0	▲ 1.9	88.8	4.5	88.8	▲ 2.6	89.9	1.2	Jun.
7 月	91.9	1.0	96.6	4.8	90.3	1.7	93.3	1.4	Jul.
8 月	92.7	0.9	94.0	5.3	92.0	1.9	90.9	4.6	Aug.
9 月	91.4	▲ 1.4	93.1	2.2	91.0	▲ 1.1	94.4	▲ 0.7	Sep.
10 月	92.4	1.1	95.5	2.1	92.3	1.4	94.2	0.7	Oct.
11 月	93.6	1.3	97.0	2.5	94.0	1.8	96.6	5.6	Nov.
12 月	95.7	2.2	98.7	3.0	93.7	▲ 0.3	97.7	0.8	Dec.
平成23 年 1 月	93.2	▲ 2.6	92.8	▲ 0.9	94.3	0.6	87.7	▲ 1.1	Jan. 2011
2 月	97.3	4.4	92.0	2.7	97.3	3.2	91.1	3.3	Feb.
3 月	86.4	▲ 11.2	83.2	▲ 7.5	87.2	▲ 10.4	90.9	▲ 6.2	Mar.
4 月	85.2	▲ 1.4	82.6	▲ 8.9	84.7	▲ 2.9	82.3	▲ 8.4	Apr.

	生産者在庫 Inventory				生産者在庫率 Inventory Ratio				
	季節調整済指数 Seasonal Adjustment Index		原指数 Original Index		季節調整済指数 Seasonal Adjustment Index		原指数 Original Index		
	前月(期)比 %Change From Previous Month(Quarter)		前年 (同月期)比 %Change From Previous Year		前月(期)比 %Change From Previous Month(Quarter)		前年 (同月期)比 %Change From Previous Year		
平成 20 年			109.5	10.5			111.0	12.9	C.Y. 2008
21 年			92.6	▲ 15.4			119.7	7.8	2009
22 年			93.3	0.8			100.8	▲ 15.8	2010
平成 20 年度			101.4	▲ 0.7			123.5	24.9	F.Y. 2008
21 年度			91.5	▲ 9.8			107.1	▲ 13.3	2009
22 年度			92.1	0.7			101.2	▲ 5.5	2010
平成22 年 I 期	92.0	▲ 0.6	91.5	▲ 9.8	96.9	▲ 4.4	105.2	▲ 32.3	Q1 2010
II 期	94.8	3.0	91.6	▲ 2.4	102.9	6.2	102.3	▲ 15.1	Q2
III 期	94.6	▲ 0.2	92.4	0.7	104.0	1.1	98.7	▲ 4.9	Q3
IV 期	93.4	▲ 1.3	93.3	0.8	100.0	▲ 3.8	96.8	▲ 2.2	Q4
平成23 年 I 期	92.6	▲ 0.9	92.1	0.7	98.5	▲ 1.5	106.8	1.5	Q1 2011
平成22 年 2 月	93.5	1.2	100.2	▲ 10.6	98.6	2.6	112.0	▲ 33.8	Feb. 2010
3 月	92.0	▲ 1.6	91.5	▲ 9.8	95.9	▲ 2.7	90.8	▲ 28.6	Mar.
4 月	91.9	▲ 0.1	90.4	▲ 8.2	98.6	2.8	96.4	▲ 21.1	Apr.
5 月	94.0	2.3	93.7	▲ 4.2	103.8	5.3	110.2	▲ 14.8	May
6 月	94.8	0.9	91.6	▲ 2.4	106.4	2.5	100.4	▲ 8.6	Jun.
7 月	94.9	0.1	92.3	▲ 1.7	105.7	▲ 0.7	97.6	▲ 4.5	Jul.
8 月	94.7	▲ 0.2	94.5	▲ 1.5	102.1	▲ 3.4	103.4	▲ 8.7	Aug.
9 月	94.6	▲ 0.1	92.4	0.7	104.1	2.0	95.0	▲ 0.9	Sep.
10 月	96.0	1.5	94.1	3.5	104.1	0.0	99.5	2.6	Oct.
11 月	92.6	▲ 3.5	92.8	▲ 1.2	97.9	▲ 6.0	95.3	▲ 8.1	Nov.
12 月	93.4	0.9	93.3	0.8	97.9	0.0	95.7	▲ 0.6	Dec.
平成23 年 1 月	93.6	0.2	99.1	1.3	98.8	0.9	116.1	2.8	Jan. 2011
2 月	93.2	▲ 0.4	99.9	▲ 0.3	95.0	▲ 3.8	107.9	▲ 3.7	Feb.
3 月	92.6	▲ 0.6	92.1	0.7	101.7	7.1	96.3	6.1	Mar.
4 月	93.1	0.5	91.6	1.3	111.2	9.3	108.7	12.8	Apr.

< 13. 石油・石炭製品工業 ; Petroleum and coal products >

平成17年 =100
index,2005= 100

	生産 Production				生産者出荷 Shipments				
	季節調整済指数 Seasonal Adjustment Index		原指数 Original Index		季節調整済指数 Seasonal Adjustment Index		原指数 Original Index		
	前月(期)比 %Change From Previous Month(Quarter)		前年 (同月期)比 %Change From Previous Year		前月(期)比 %Change From Previous Month(Quarter)		前年 (同月期)比 %Change From Previous Year		
平成 20 年			96.0	▲ 1.6			94.9	▲ 2.0	C.Y. 2008
21 年			90.2	▲ 6.0			89.5	▲ 5.7	2009
22 年			91.1	1.0			89.3	▲ 0.2	2010
平成 20 年度			94.2	▲ 4.0			93.0	▲ 4.0	F.Y. 2008
21 年度			90.3	▲ 4.1			89.6	▲ 3.7	2009
22 年度			90.4	0.1			89.0	▲ 0.7	2010
平成22 年 I 期	92.0	1.9	95.1	0.7	89.9	0.6	92.9	0.3	Q1 2010
II 期	90.9	▲ 1.2	84.7	1.4	89.0	▲ 1.0	83.1	▲ 1.7	Q2
III 期	91.4	0.6	91.9	2.3	90.3	1.5	89.8	1.2	Q3
IV 期	90.4	▲ 1.1	92.7	▲ 0.2	88.7	▲ 1.8	91.5	▲ 0.8	Q4
平成23 年 I 期	89.3	▲ 1.2	92.2	▲ 3.0	88.4	▲ 0.3	91.7	▲ 1.3	Q1 2011
平成22 年 2 月	91.9	▲ 1.4	90.0	▲ 1.4	90.2	0.3	88.2	1.8	Feb. 2010
3 月	90.9	▲ 1.1	96.7	0.1	89.6	▲ 0.7	95.9	0.3	Mar.
4 月	93.6	3.0	91.4	6.5	90.6	1.1	88.0	2.6	Apr.
5 月	91.3	▲ 2.5	84.6	1.0	88.8	▲ 2.0	81.5	▲ 0.6	May
6 月	87.7	▲ 3.9	78.2	▲ 3.5	87.7	▲ 1.2	79.7	▲ 7.0	Jun.
7 月	90.5	3.2	89.3	2.2	88.4	0.8	87.8	0.6	Jul.
8 月	91.5	1.1	96.7	2.2	92.4	4.5	94.3	2.1	Aug.
9 月	92.2	0.8	89.6	2.5	90.0	▲ 2.6	87.3	1.2	Sep.
10 月	89.9	▲ 2.5	87.5	▲ 0.7	87.7	▲ 2.6	85.6	▲ 3.6	Oct.
11 月	91.2	1.4	91.7	0.5	89.8	2.4	90.2	1.5	Nov.
12 月	90.0	▲ 1.3	99.0	▲ 0.3	88.7	▲ 1.2	98.7	▲ 0.3	Dec.
平成23 年 1 月	92.8	3.1	98.3	▲ 0.3	90.3	1.8	96.4	1.8	Jan. 2011
2 月	93.3	0.5	91.4	1.6	93.4	3.4	91.3	3.5	Feb.
3 月	81.8	▲ 12.3	87.0	▲ 10.0	81.6	▲ 12.6	87.3	▲ 9.0	Mar.
4 月	81.5	▲ 0.4	79.5	▲ 13.0	78.2	▲ 4.2	75.9	▲ 13.7	Apr.

	生産者在庫 Inventory				生産者在庫率 Inventory Ratio				
	季節調整済指数 Seasonal Adjustment Index		原指数 Original Index		季節調整済指数 Seasonal Adjustment Index		原指数 Original Index		
	前月(期)比 %Change From Previous Month(Quarter)		前年 (同月期)比 %Change From Previous Year		前月(期)比 %Change From Previous Month(Quarter)		前年 (同月期)比 %Change From Previous Year		
平成 20 年			105.0	2.5			113.9	10.0	C.Y. 2008
21 年			91.2	▲ 13.1			117.8	3.4	2009
22 年			95.6	4.8			112.2	▲ 4.8	2010
平成 20 年度			106.6	8.7			118.7	16.1	F.Y. 2008
21 年度			87.9	▲ 17.5			114.7	▲ 3.4	2009
22 年度			83.9	▲ 4.6			111.9	▲ 2.4	2010
平成22 年 I 期	93.9	1.7	87.9	▲ 17.5	111.4	0.0	100.7	▲ 11.3	Q1 2010
II 期	98.5	4.9	92.9	1.4	116.5	4.6	119.8	▲ 3.7	Q2
III 期	88.4	▲ 10.3	93.7	▲ 8.3	107.5	▲ 7.7	117.4	▲ 5.9	Q3
IV 期	97.1	9.8	95.6	4.8	114.0	6.0	110.7	1.8	Q4
平成23 年 I 期	89.6	▲ 7.7	83.9	▲ 4.6	110.3	▲ 3.2	99.6	▲ 1.1	Q1 2011
平成22 年 2 月	96.0	2.2	93.3	▲ 10.9	113.6	2.4	106.3	▲ 13.0	Feb. 2010
3 月	93.9	▲ 2.2	87.9	▲ 17.5	109.6	▲ 3.5	94.2	▲ 17.7	Mar.
4 月	96.8	3.1	91.8	▲ 8.5	112.4	2.6	105.2	▲ 14.2	Apr.
5 月	99.4	2.7	100.7	▲ 3.5	119.5	6.3	129.2	▲ 5.4	May
6 月	98.5	▲ 0.9	92.9	1.4	117.7	▲ 1.5	125.0	9.6	Jun.
7 月	96.7	▲ 1.8	94.0	▲ 0.2	117.4	▲ 0.3	119.7	0.0	Jul.
8 月	91.1	▲ 5.8	95.8	▲ 4.9	103.1	▲ 12.2	114.6	▲ 7.0	Aug.
9 月	88.4	▲ 3.0	93.7	▲ 8.3	101.9	▲ 1.2	118.0	▲ 10.3	Sep.
10 月	93.5	5.8	98.7	▲ 0.3	111.7	9.6	119.7	1.9	Oct.
11 月	95.7	2.4	100.3	2.0	114.4	2.4	114.1	0.8	Nov.
12 月	97.1	1.5	95.6	4.8	116.0	1.4	98.3	3.1	Dec.
平成23 年 1 月	94.2	▲ 3.0	95.3	0.3	108.0	▲ 6.9	99.0	▲ 2.7	Jan. 2011
2 月	94.5	0.3	91.8	▲ 1.6	109.0	0.9	102.0	▲ 4.0	Feb.
3 月	89.6	▲ 5.2	83.9	▲ 4.6	113.8	4.4	97.8	3.8	Mar.
4 月	101.7	13.5	96.4	5.0	137.7	21.0	128.9	22.5	Apr.

〈 14. プラスチック製品工業 ; Plastic products 〉

平成17年 =100
index,2005= 100

	生産 Production				生産者出荷 Shipments				
	季節調整済指数 Seasonal Adjustment Index		原指数 Original Index		季節調整済指数 Seasonal Adjustment Index		原指数 Original Index		
	前月(期)比 %Change From Previous Month(Quarter)		前年 (同月期)比 %Change From Previous Year		前月(期)比 %Change From Previous Month(Quarter)		前年 (同月期)比 %Change From Previous Year		
平成 20 年			97.5	▲ 3.8			98.3	▲ 4.2	C.Y. 2008
21 年			82.1	▲ 15.8			82.1	▲ 16.5	2009
22 年			89.8	9.4			89.8	9.4	2010
平成 20 年度			90.5	▲ 11.0			91.1	▲ 11.5	F.Y. 2008
21 年度			85.9	▲ 5.1			85.9	▲ 5.7	2009
22 年度			89.3	4.0			89.0	3.6	2010
平成22 年 I 期	91.2	6.2	86.1	21.3	91.4	6.2	86.6	20.9	Q1 2010
II 期	90.1	▲ 1.2	89.9	9.5	90.0	▲ 1.5	89.1	9.6	Q2
III 期	89.4	▲ 0.8	91.8	6.5	89.2	▲ 0.9	92.0	6.5	Q3
IV 期	89.1	▲ 0.3	91.3	2.6	89.0	▲ 0.2	91.3	2.5	Q4
平成23 年 I 期	89.3	0.2	84.5	▲ 1.9	88.3	▲ 0.8	83.6	▲ 3.5	Q1 2011
平成22 年 2 月	91.5	0.3	85.2	23.5	91.3	▲ 0.4	84.3	22.5	Feb. 2010
3 月	90.8	▲ 0.8	92.1	23.8	91.2	▲ 0.1	94.9	23.9	Mar.
4 月	90.4	▲ 0.4	90.2	12.3	90.7	▲ 0.5	91.0	13.3	Apr.
5 月	90.2	▲ 0.2	85.2	8.4	89.7	▲ 1.1	83.6	8.6	May
6 月	89.6	▲ 0.7	94.2	7.7	89.5	▲ 0.2	92.6	6.9	Jun.
7 月	88.9	▲ 0.8	94.9	4.2	89.6	0.1	95.4	6.1	Jul.
8 月	89.8	1.0	85.3	8.7	89.7	0.1	86.6	9.2	Aug.
9 月	89.4	▲ 0.4	95.1	6.7	88.4	▲ 1.4	94.1	4.6	Sep.
10 月	87.3	▲ 2.3	91.7	1.0	86.9	▲ 1.7	90.1	0.2	Oct.
11 月	89.2	2.2	93.4	3.1	89.4	2.9	93.6	3.9	Nov.
12 月	90.7	1.7	88.7	3.7	90.7	1.5	90.3	3.3	Dec.
平成23 年 1 月	92.9	2.4	83.5	3.1	92.2	1.7	82.0	1.9	Jan. 2011
2 月	93.1	0.2	86.7	1.8	92.2	0.0	85.1	0.9	Feb.
3 月	82.0	▲ 11.9	83.2	▲ 9.7	80.5	▲ 12.7	83.8	▲ 11.7	Mar.
4 月	86.7	5.7	85.8	▲ 4.9	84.3	4.7	83.6	▲ 8.1	Apr.

	生産者在庫 Inventory				生産者在庫率 Inventory Ratio				
	季節調整済指数 Seasonal Adjustment Index		原指数 Original Index		季節調整済指数 Seasonal Adjustment Index		原指数 Original Index		
	前月(期)比 %Change From Previous Month(Quarter)		前年 (同月期)比 %Change From Previous Year		前月(期)比 %Change From Previous Month(Quarter)		前年 (同月期)比 %Change From Previous Year		
平成 20 年			99.1	▲ 0.2			106.4	4.7	C.Y. 2008
21 年			91.6	▲ 7.6			114.5	7.6	2009
22 年			90.3	▲ 1.4			103.3	▲ 9.8	2010
平成 20 年度			92.7	▲ 9.2			112.8	10.9	F.Y. 2008
21 年度			90.6	▲ 2.3			108.6	▲ 3.7	2009
22 年度			91.8	1.3			103.0	▲ 5.2	2010
平成22 年 I 期	91.9	0.0	90.6	▲ 2.3	102.1	▲ 5.7	109.8	▲ 17.5	Q1 2010
II 期	92.4	0.5	93.3	0.0	103.6	1.5	103.1	▲ 9.2	Q2
III 期	92.1	▲ 0.3	91.6	0.2	104.4	0.8	100.6	▲ 6.2	Q3
IV 期	90.7	▲ 1.5	90.3	▲ 1.4	103.2	▲ 1.1	99.8	▲ 3.9	Q4
平成23 年 I 期	93.1	2.6	91.8	1.3	101.4	▲ 1.7	108.6	▲ 1.1	Q1 2011
平成22 年 2 月	92.9	0.8	95.0	▲ 2.7	103.8	0.9	115.6	▲ 16.5	Feb. 2010
3 月	91.9	▲ 1.1	90.6	▲ 2.3	99.7	▲ 3.9	96.1	▲ 18.5	Mar.
4 月	91.1	▲ 0.9	89.1	▲ 2.3	100.9	1.2	97.8	▲ 12.1	Apr.
5 月	91.9	0.9	90.8	▲ 1.7	105.3	4.4	109.1	▲ 9.3	May
6 月	92.4	0.5	93.3	0.0	104.5	▲ 0.8	102.3	▲ 6.2	Jun.
7 月	91.3	▲ 1.2	92.4	▲ 1.8	104.2	▲ 0.3	99.6	▲ 5.9	Jul.
8 月	91.5	0.2	89.8	▲ 2.2	103.5	▲ 0.7	103.9	▲ 8.9	Aug.
9 月	92.1	0.7	91.6	0.2	105.4	1.8	98.2	▲ 3.4	Sep.
10 月	92.6	0.5	93.1	1.0	108.7	3.1	102.7	0.6	Oct.
11 月	91.3	▲ 1.4	92.8	▲ 1.2	101.2	▲ 6.9	98.5	▲ 6.3	Nov.
12 月	90.7	▲ 0.7	90.3	▲ 1.4	99.7	▲ 1.5	98.2	▲ 6.1	Dec.
平成23 年 1 月	91.3	0.7	92.2	▲ 1.0	97.6	▲ 2.1	111.7	▲ 5.2	Jan. 2011
2 月	92.1	0.9	94.2	▲ 0.8	99.2	1.6	110.5	▲ 4.4	Feb.
3 月	93.1	1.1	91.8	1.3	107.4	8.3	103.5	7.7	Mar.
4 月	93.4	0.3	91.4	2.6	106.4	▲ 0.9	103.1	5.4	Apr.

〈 15. パルプ・紙・紙加工品工業 ; Pulp, paper and paper products 〉

平成17年 =100
index,2005= 100

	生産 Production				生産者出荷 Shipments				
	季節調整済指数 Seasonal Adjustment Index		原指数 Original Index		季節調整済指数 Seasonal Adjustment Index		原指数 Original Index		
	前月(期)比 %Change From Previous Month(Quarter)		前年 (同月期)比 %Change From Previous Year		前月(期)比 %Change From Previous Month(Quarter)		前年 (同月期)比 %Change From Previous Year		
平成 20 年			99.6	▲ 1.4			99.2	▲ 2.4	C.Y. 2008
21 年			85.8	▲ 13.9			87.4	▲ 11.9	2009
22 年			89.1	3.8			90.4	3.4	2010
平成 20 年度			94.1	▲ 7.5			94.6	▲ 7.2	F.Y. 2008
21 年度			87.7	▲ 6.8			88.9	▲ 6.0	2009
22 年度			88.9	1.4			90.1	1.3	2010
平成22 年 I 期	90.0	2.5	87.0	9.3	91.5	2.2	87.7	7.6	Q1 2010
II 期	89.4	▲ 0.7	89.4	2.8	90.8	▲ 0.8	90.5	4.4	Q2
III 期	88.4	▲ 1.1	89.4	2.9	89.2	▲ 1.8	89.7	1.6	Q3
IV 期	88.8	0.5	90.7	1.0	90.4	1.3	93.6	0.8	Q4
平成23 年 I 期	89.5	0.8	86.2	▲ 0.9	90.0	▲ 0.4	86.4	▲ 1.5	Q1 2011
平成22 年 2月	90.9	2.4	83.8	11.4	91.7	0.2	85.1	7.3	Feb. 2010
3月	90.3	▲ 0.7	93.8	12.5	91.2	▲ 0.5	97.1	10.2	Mar.
4月	90.7	0.4	91.4	3.9	92.5	1.4	94.3	5.8	Apr.
5月	89.4	▲ 1.4	89.3	3.0	89.9	▲ 2.8	85.5	3.5	May
6月	88.1	▲ 1.5	87.6	1.5	90.1	0.2	91.6	3.5	Jun.
7月	89.0	1.0	90.5	4.0	90.3	0.2	92.4	2.2	Jul.
8月	88.2	▲ 0.9	88.3	2.8	88.8	▲ 1.7	85.9	2.5	Aug.
9月	88.1	▲ 0.1	89.4	1.9	88.5	▲ 0.3	90.9	0.2	Sep.
10月	88.6	0.6	93.2	1.1	89.3	0.9	92.5	▲ 2.1	Oct.
11月	88.7	0.1	89.3	1.7	91.0	1.9	94.2	3.3	Nov.
12月	89.2	0.6	89.6	0.1	91.0	0.0	94.0	1.1	Dec.
平成23 年 1月	91.1	2.1	85.4	2.5	91.6	0.7	82.1	1.4	Jan. 2011
2月	92.5	1.5	85.3	1.8	92.6	1.1	86.0	1.1	Feb.
3月	84.8	▲ 8.3	88.0	▲ 6.2	85.7	▲ 7.5	91.2	▲ 6.1	Mar.
4月	84.5	▲ 0.4	84.8	▲ 7.2	88.6	3.4	89.2	▲ 5.4	Apr.

	生産者在庫 Inventory				生産者在庫率 Inventory Ratio				
	季節調整済指数 Seasonal Adjustment Index		原指数 Original Index		季節調整済指数 Seasonal Adjustment Index		原指数 Original Index		
	前月(期)比 %Change From Previous Month(Quarter)		前年 (同月期)比 %Change From Previous Year		前月(期)比 %Change From Previous Month(Quarter)		前年 (同月期)比 %Change From Previous Year		
平成 20 年			103.3	11.1			101.0	5.5	C.Y. 2008
21 年			93.6	▲ 9.4			117.3	16.1	2009
22 年			90.4	▲ 3.4			106.5	▲ 9.2	2010
平成 20 年度			97.5	▲ 0.3			108.2	13.9	F.Y. 2008
21 年度			91.7	▲ 5.9			112.9	4.3	2009
22 年度			86.3	▲ 5.9			106.5	▲ 5.7	2010
平成22 年 I 期	94.0	▲ 2.3	91.7	▲ 5.9	105.8	▲ 3.9	107.9	▲ 13.9	Q1 2010
II 期	93.0	▲ 1.1	92.7	▲ 9.5	105.0	▲ 0.8	105.1	▲ 12.1	Q2
III 期	94.3	1.4	95.4	▲ 4.6	108.2	3.0	108.0	▲ 7.5	Q3
IV 期	92.7	▲ 1.7	90.4	▲ 3.4	107.1	▲ 1.0	105.1	▲ 2.2	Q4
平成23 年 I 期	88.5	▲ 4.5	86.3	▲ 5.9	105.7	▲ 1.3	107.6	▲ 0.3	Q1 2011
平成22 年 2月	94.8	0.9	95.3	▲ 7.2	106.2	0.4	111.9	▲ 13.1	Feb. 2010
3月	94.0	▲ 0.8	91.7	▲ 5.9	105.3	▲ 0.8	94.4	▲ 14.2	Mar.
4月	93.1	▲ 1.0	89.8	▲ 8.0	102.4	▲ 2.8	98.2	▲ 12.9	Apr.
5月	94.0	1.0	95.6	▲ 7.7	107.8	5.3	113.6	▲ 10.6	May
6月	93.0	▲ 1.1	92.7	▲ 9.5	104.9	▲ 2.7	103.4	▲ 12.9	Jun.
7月	93.0	0.0	91.7	▲ 8.1	105.8	0.9	101.6	▲ 10.5	Jul.
8月	93.8	0.9	95.8	▲ 6.8	108.9	2.9	114.7	▲ 7.4	Aug.
9月	94.3	0.5	95.4	▲ 4.6	109.9	0.9	107.8	▲ 4.3	Sep.
10月	96.5	2.3	98.2	▲ 0.8	112.4	2.3	109.3	1.7	Oct.
11月	93.8	▲ 2.8	94.2	▲ 2.4	104.6	▲ 6.9	104.0	▲ 5.5	Nov.
12月	92.7	▲ 1.2	90.4	▲ 3.4	104.3	▲ 0.3	102.0	▲ 2.9	Dec.
平成23 年 1月	92.5	▲ 0.2	94.8	▲ 1.7	103.1	▲ 1.2	114.5	▲ 2.6	Jan. 2011
2月	94.0	1.6	94.5	▲ 0.8	105.2	2.0	110.8	▲ 1.0	Feb.
3月	88.5	▲ 5.9	86.3	▲ 5.9	108.8	3.4	97.6	3.4	Mar.
4月	86.3	▲ 2.5	83.3	▲ 7.2	103.0	▲ 5.3	98.8	0.6	Apr.

< 16. 纖維工業 ; Textiles >

平成17年 =100
index,2005= 100

	生産 Production				生産者出荷 Shipments				
	季節調整済指数 Seasonal Adjustment Index		原指数 Original Index		季節調整済指数 Seasonal Adjustment Index		原指数 Original Index		
	前月(期)比 %Change From Previous Month(Quarter)		前年 (同月期)比 %Change From Previous Year		前月(期)比 %Change From Previous Month(Quarter)		前年 (同月期)比 %Change From Previous Year		
平成 20 年			82.5	▲ 8.9			86.2	▲ 8.8	C.Y. 2008
21 年			67.1	▲ 18.7			73.4	▲ 14.8	2009
22 年			67.9	1.2			75.2	2.5	2010
平成 20 年度			77.9	▲ 12.8			82.2	▲ 11.8	F.Y. 2008
21 年度			66.8	▲ 14.2			73.9	▲ 10.1	2009
22 年度			68.4	2.4			75.1	1.6	2010
平成22 年 I 期	67.8	2.1	66.7	▲ 2.1	76.6	5.4	79.1	2.2	Q1 2010
II 期	68.1	0.4	68.0	1.9	76.0	▲ 0.8	77.3	3.9	Q2
III 期	68.5	0.6	68.0	3.8	74.6	▲ 1.8	71.2	3.0	Q3
IV 期	67.5	▲ 1.5	69.1	1.2	74.0	▲ 0.8	73.3	0.7	Q4
平成23 年 I 期	69.7	3.3	68.7	3.0	76.0	2.7	78.7	▲ 0.5	Q1 2011
平成22 年 2 月	67.4	▲ 1.3	65.5	▲ 3.0	76.4	0.3	77.4	2.4	Feb. 2010
3 月	67.6	0.3	70.2	2.8	77.1	0.9	89.0	6.1	Mar.
4 月	68.2	0.9	70.2	1.3	76.9	▲ 0.3	84.8	3.8	Apr.
5 月	67.3	▲ 1.3	65.0	1.2	75.3	▲ 2.1	73.8	3.5	May
6 月	68.7	2.1	68.7	3.2	75.7	0.5	73.4	4.7	Jun.
7 月	68.6	▲ 0.1	68.7	2.7	74.7	▲ 1.3	69.6	2.5	Jul.
8 月	68.5	▲ 0.1	65.6	4.5	76.0	1.7	69.3	6.5	Aug.
9 月	68.3	▲ 0.3	69.6	4.3	73.0	▲ 3.9	74.7	0.4	Sep.
10 月	66.8	▲ 2.2	69.2	▲ 0.9	73.5	0.7	74.2	▲ 1.7	Oct.
11 月	67.7	1.3	69.4	2.1	73.9	0.5	72.7	2.1	Nov.
12 月	68.1	0.6	68.6	2.4	74.7	1.1	73.0	1.7	Dec.
平成23 年 1 月	69.5	2.1	65.9	2.5	75.9	1.6	71.3	0.4	Jan. 2011
2 月	70.5	1.4	68.5	4.6	76.7	1.1	77.7	0.4	Feb.
3 月	69.2	▲ 1.8	71.8	2.3	75.4	▲ 1.7	87.1	▲ 2.1	Mar.
4 月	68.8	▲ 0.6	70.3	0.1	74.8	▲ 0.8	81.7	▲ 3.7	Apr.

	生産者在庫 Inventory				生産者在庫率 Inventory Ratio				
	季節調整済指数 Seasonal Adjustment Index		原指数 Original Index		季節調整済指数 Seasonal Adjustment Index		原指数 Original Index		
	前月(期)比 %Change From Previous Month(Quarter)		前年 (同月期)比 %Change From Previous Year		前月(期)比 %Change From Previous Month(Quarter)		前年 (同月期)比 %Change From Previous Year		
平成 20 年			97.7	3.2			110.1	11.2	C.Y. 2008
21 年			84.8	▲ 13.2			125.9	14.4	2009
22 年			77.5	▲ 8.6			104.5	▲ 17.0	2010
平成 20 年度			88.0	▲ 1.5			117.2	17.2	F.Y. 2008
21 年度			75.1	▲ 14.7			120.4	2.7	2009
22 年度			71.2	▲ 5.2			102.4	▲ 15.0	2010
平成22 年 I 期	77.2	▲ 5.3	75.1	▲ 14.7	107.2	▲ 10.5	106.7	▲ 17.1	Q1 2010
II 期	74.6	▲ 3.4	71.1	▲ 15.2	102.3	▲ 4.6	93.7	▲ 21.6	Q2
III 期	74.8	0.3	75.4	▲ 10.3	104.1	1.8	108.0	▲ 17.5	Q3
IV 期	73.5	▲ 1.7	77.5	▲ 8.6	104.0	▲ 0.1	109.6	▲ 12.0	Q4
平成23 年 I 期	73.2	▲ 0.4	71.2	▲ 5.2	99.1	▲ 4.7	98.4	▲ 7.8	Q1 2011
平成22 年 2 月	79.2	▲ 1.2	81.9	▲ 13.4	108.8	▲ 2.5	109.3	▲ 17.1	Feb. 2010
3 月	77.2	▲ 2.5	75.1	▲ 14.7	101.1	▲ 7.1	87.9	▲ 24.2	Mar.
4 月	75.0	▲ 2.8	71.6	▲ 15.7	101.6	0.5	87.4	▲ 22.4	Apr.
5 月	75.1	0.1	71.0	▲ 15.6	103.3	1.7	95.7	▲ 21.2	May
6 月	74.6	▲ 0.7	71.1	▲ 15.2	101.9	▲ 1.4	97.9	▲ 21.2	Jun.
7 月	74.4	▲ 0.3	72.5	▲ 14.0	104.5	2.6	108.1	▲ 17.6	Jul.
8 月	74.4	0.0	74.6	▲ 12.5	102.1	▲ 2.3	112.0	▲ 20.8	Aug.
9 月	74.8	0.5	75.4	▲ 10.3	105.6	3.4	104.0	▲ 13.3	Sep.
10 月	74.1	▲ 0.9	74.7	▲ 10.2	107.1	1.4	106.4	▲ 10.4	Oct.
11 月	73.6	▲ 0.7	76.1	▲ 9.9	103.2	▲ 3.6	111.1	▲ 13.6	Nov.
12 月	73.5	▲ 0.1	77.5	▲ 8.6	101.8	▲ 1.4	111.4	▲ 11.7	Dec.
平成23 年 1 月	73.4	▲ 0.1	77.8	▲ 8.5	100.9	▲ 0.9	111.2	▲ 9.5	Jan. 2011
2 月	73.1	▲ 0.4	75.6	▲ 7.7	98.9	▲ 2.0	99.3	▲ 9.1	Feb.
3 月	73.2	0.1	71.2	▲ 5.2	97.5	▲ 1.4	84.8	▲ 3.5	Mar.
4 月	74.3	1.5	70.9	▲ 1.0	103.5	6.2	89.0	1.8	Apr.

〈 17. その他工業 ; Other manufacturing 〉

	生産 Production				生産者出荷 Shipments				
	季節調整済指数 Seasonal Adjustment Index		原指数 Original Index		季節調整済指数 Seasonal Adjustment Index		原指数 Original Index		
	前月(期)比 %Change From Previous Month(Quarter)		前年 (同月期)比 %Change From Previous Year		前月(期)比 %Change From Previous Month(Quarter)		前年 (同月期)比 %Change From Previous Year		
平成 20 年			103.0	▲ 3.3			99.5	▲ 5.6	C.Y. 2008
21 年			80.8	▲ 21.6			78.8	▲ 20.8	2009
22 年			86.9	7.5			85.0	7.9	2010
平成 20 年度			96.2	▲ 9.3			92.9	▲ 11.0	F.Y. 2008
21 年度			82.9	▲ 13.8			80.9	▲ 12.9	2009
22 年度			86.7	4.6			84.8	4.8	2010
平成22 年 I 期	88.3	9.1	86.6	10.7	86.5	7.7	85.1	10.7	Q1 2010
II 期	88.7	0.5	85.8	11.4	86.1	▲ 0.5	83.2	12.0	Q2
III 期	85.9	▲ 3.2	85.9	4.8	83.8	▲ 2.7	84.0	5.1	Q3
IV 期	85.4	▲ 0.6	89.3	3.8	84.1	0.4	87.6	3.9	Q4
平成23 年 I 期	87.7	2.7	86.0	▲ 0.7	85.7	1.9	84.3	▲ 0.9	Q1 2011
平成22 年 2月	87.4	▲ 1.8	85.2	11.1	85.6	▲ 1.6	82.4	9.7	Feb. 2010
3月	88.5	1.3	95.6	17.0	86.8	1.4	97.1	17.4	Mar.
4月	88.9	0.5	87.4	12.8	86.0	▲ 0.9	84.8	13.4	Apr.
5月	89.0	0.1	81.2	12.3	86.2	0.2	77.9	12.4	May
6月	88.1	▲ 1.0	88.8	9.2	86.0	▲ 0.2	86.9	10.4	Jun.
7月	87.4	▲ 0.8	89.0	6.2	85.6	▲ 0.5	87.2	7.4	Jul.
8月	86.6	▲ 0.9	80.1	4.7	84.2	▲ 1.6	78.1	5.4	Aug.
9月	83.6	▲ 3.5	88.5	3.3	81.5	▲ 3.2	86.7	2.8	Sep.
10月	82.8	▲ 1.0	88.8	2.0	82.8	1.6	87.2	3.2	Oct.
11月	85.9	3.7	90.8	5.7	84.6	2.2	89.1	6.2	Nov.
12月	87.4	1.7	88.3	3.8	84.8	0.2	86.5	2.5	Dec.
平成23 年 1月	90.7	3.8	81.1	2.8	88.3	4.1	77.9	2.6	Jan. 2011
2月	90.5	▲ 0.2	88.2	3.5	89.8	1.7	86.5	5.0	Feb.
3月	82.0	▲ 9.4	88.6	▲ 7.3	79.0	▲ 12.0	88.4	▲ 9.0	Mar.
4月	86.9	6.0	84.5	▲ 3.3	84.3	6.7	81.9	▲ 3.4	Apr.

	生産者在庫 Inventory				生産者在庫率 Inventory Ratio				
	季節調整済指数 Seasonal Adjustment Index		原指数 Original Index		季節調整済指数 Seasonal Adjustment Index		原指数 Original Index		
	前月(期)比 %Change From Previous Month(Quarter)		前年 (同月期)比 %Change From Previous Year		前月(期)比 %Change From Previous Month(Quarter)		前年 (同月期)比 %Change From Previous Year		
平成 20 年			101.7	▲ 1.9			111.8	6.8	C.Y. 2008
21 年			88.7	▲ 12.8			134.4	20.2	2009
22 年			85.6	▲ 3.5			120.5	▲ 10.3	2010
平成 20 年度			95.3	▲ 6.1			121.1	13.1	F.Y. 2008
21 年度			85.2	▲ 10.6			128.9	6.4	2009
22 年度			84.4	▲ 0.9			118.9	▲ 7.8	2010
平成22 年 I 期	86.4	▲ 1.6	85.2	▲ 10.6	119.7	▲ 6.1	124.4	▲ 15.1	Q1 2010
II 期	88.4	2.3	87.8	▲ 5.0	120.4	0.6	121.4	▲ 13.4	Q2
III 期	87.8	▲ 0.7	87.6	▲ 2.6	123.4	2.5	121.1	▲ 4.9	Q3
IV 期	85.3	▲ 2.8	85.6	▲ 3.5	118.3	▲ 4.1	115.1	▲ 7.0	Q4
平成23 年 I 期	85.6	0.4	84.4	▲ 0.9	114.0	▲ 3.6	118.0	▲ 5.1	Q1 2011
平成22 年 2月	88.5	0.2	91.3	▲ 10.2	121.5	▲ 1.1	130.0	▲ 14.6	Feb. 2010
3月	86.4	▲ 2.4	85.2	▲ 10.6	114.8	▲ 5.5	104.4	▲ 21.8	Mar.
4月	88.2	2.1	86.2	▲ 7.1	119.7	4.3	116.5	▲ 14.9	Apr.
5月	88.6	0.5	87.2	▲ 5.4	121.1	1.2	128.9	▲ 14.4	May
6月	88.4	▲ 0.2	87.8	▲ 5.0	120.4	▲ 0.6	118.7	▲ 10.8	Jun.
7月	88.4	0.0	88.6	▲ 3.9	122.7	1.9	118.5	▲ 5.9	Jul.
8月	88.9	0.6	88.2	▲ 2.9	123.3	0.5	128.1	▲ 5.3	Aug.
9月	87.8	▲ 1.2	87.6	▲ 2.6	124.2	0.7	116.8	▲ 3.3	Sep.
10月	86.2	▲ 1.8	86.3	▲ 4.6	121.6	▲ 2.1	115.9	▲ 5.6	Oct.
11月	85.6	▲ 0.7	86.5	▲ 4.4	115.0	▲ 5.4	113.3	▲ 10.9	Nov.
12月	85.3	▲ 0.4	85.6	▲ 3.5	118.2	2.8	116.0	▲ 4.3	Dec.
平成23 年 1月	85.3	0.0	87.1	▲ 3.4	116.7	▲ 1.3	131.7	▲ 5.0	Jan. 2011
2月	84.6	▲ 0.8	87.3	▲ 4.4	107.9	▲ 7.5	115.4	▲ 11.2	Feb.
3月	85.6	1.2	84.4	▲ 0.9	117.5	8.9	106.8	2.3	Mar.
4月	87.9	2.7	85.9	▲ 0.3	119.3	1.5	116.1	▲ 0.3	Apr.

< 18. 資本財 ; Capital goods >

平成17年 =100
index,2005= 100

	生産 Production				生産者出荷 Shipments				
	季節調整済指数 Seasonal Adjustment Index		原指数 Original Index		季節調整済指数 Seasonal Adjustment Index		原指数 Original Index		
	前月(期)比 %Change From Previous Month(Quarter)		前年 (同月期)比 %Change From Previous Year		前月(期)比 %Change From Previous Month(Quarter)		前年 (同月期)比 %Change From Previous Year		
平成 20 年			99.9	▲ 6.8			103.1	▲ 5.5	C.Y. 2008
21 年			66.0	▲ 33.9			69.2	▲ 32.9	2009
22 年			81.7	23.8			84.7	22.4	2010
平成 20 年度			89.3	▲ 16.9			92.1	▲ 16.4	F.Y. 2008
21 年度			68.6	▲ 23.2			72.3	▲ 21.5	2009
22 年度			82.7	20.6			84.8	17.3	2010
平成22 年 I 期	77.8	12.9	82.0	14.5	81.8	15.2	88.7	15.9	Q1 2010
II 期	81.8	5.1	75.6	32.4	86.3	5.5	77.9	33.6	Q2
III 期	84.0	2.7	85.6	30.9	85.8	▲ 0.6	88.2	26.5	Q3
IV 期	83.7	▲ 0.4	83.6	19.9	85.4	▲ 0.5	83.9	15.9	Q4
平成23 年 I 期	82.2	▲ 1.8	85.9	4.8	82.9	▲ 2.9	89.0	0.3	Q1 2011
平成22 年 2 月	77.8	3.5	76.4	17.5	82.6	5.0	80.5	17.7	Feb. 2010
3 月	80.4	3.3	103.0	23.8	84.0	1.7	114.0	23.4	Mar.
4 月	81.9	1.9	73.4	36.9	86.6	3.1	75.8	34.6	Apr.
5 月	80.7	▲ 1.5	68.3	27.2	85.1	▲ 1.7	68.3	31.9	May
6 月	82.9	2.7	85.1	32.8	87.2	2.5	89.6	34.1	Jun.
7 月	83.9	1.2	82.4	32.3	86.9	▲ 0.3	85.7	28.7	Jul.
8 月	84.4	0.6	78.0	34.9	84.1	▲ 3.2	74.8	26.4	Aug.
9 月	83.6	▲ 0.9	96.5	27.0	86.5	2.9	104.2	25.1	Sep.
10 月	83.7	0.1	79.6	22.3	84.4	▲ 2.4	79.7	12.6	Oct.
11 月	83.2	▲ 0.6	83.4	21.0	85.2	0.9	82.6	17.3	Nov.
12 月	84.1	1.1	87.9	16.9	86.5	1.5	89.5	17.6	Dec.
平成23 年 1 月	85.6	1.8	77.7	16.5	84.4	▲ 2.4	78.2	9.2	Jan. 2011
2 月	88.0	2.8	86.4	13.1	89.7	6.3	87.4	8.6	Feb.
3 月	73.0	▲ 17.0	93.5	▲ 9.2	74.7	▲ 16.7	101.3	▲ 11.1	Mar.
4 月	77.9	6.7	68.6	▲ 6.5	75.7	1.3	65.5	▲ 13.6	Apr.

	生産者在庫 Inventory				生産者在庫率 Inventory Ratio				
	季節調整済指数 Seasonal Adjustment Index		原指数 Original Index		季節調整済指数 Seasonal Adjustment Index		原指数 Original Index		
	前月(期)比 %Change From Previous Month(Quarter)		前年 (同月期)比 %Change From Previous Year		前月(期)比 %Change From Previous Month(Quarter)		前年 (同月期)比 %Change From Previous Year		
平成 20 年			116.4	▲ 1.3			114.4	12.2	C.Y. 2008
21 年			90.5	▲ 22.3			193.8	69.4	2009
22 年			81.8	▲ 9.6			112.5	▲ 42.0	2010
平成 20 年度			100.2	▲ 7.2			137.4	33.7	F.Y. 2008
21 年度			76.7	▲ 23.5			175.8	27.9	2009
22 年度			67.9	▲ 11.5			107.7	▲ 38.7	2010
平成22 年 I 期	83.5	▲ 6.3	76.7	▲ 23.5	121.2	▲ 26.9	122.1	▲ 37.2	Q1 2010
II 期	83.9	0.5	83.1	▲ 17.1	111.1	▲ 8.3	117.3	▲ 50.5	Q2
III 期	81.9	▲ 2.4	77.0	▲ 12.7	107.2	▲ 3.5	101.3	▲ 43.8	Q3
IV 期	80.7	▲ 1.5	81.8	▲ 9.6	108.4	1.1	109.1	▲ 33.4	Q4
平成23 年 I 期	73.9	▲ 8.4	67.9	▲ 11.5	102.5	▲ 5.4	102.9	▲ 15.7	Q1 2011
平成22 年 2 月	87.0	▲ 0.9	94.5	▲ 20.9	122.8	▲ 7.5	131.7	▲ 39.3	Feb. 2010
3 月	83.5	▲ 4.0	76.7	▲ 23.5	108.0	▲ 12.1	76.4	▲ 48.4	Mar.
4 月	85.0	1.8	78.5	▲ 19.4	113.3	4.9	117.5	▲ 48.8	Apr.
5 月	84.1	▲ 1.1	82.1	▲ 19.3	112.1	▲ 1.1	128.7	▲ 52.7	May
6 月	83.9	▲ 0.2	83.1	▲ 17.1	107.8	▲ 3.8	105.8	▲ 49.4	Jun.
7 月	81.7	▲ 2.6	83.2	▲ 19.4	105.4	▲ 2.2	105.9	▲ 49.0	Jul.
8 月	83.2	1.8	83.5	▲ 14.5	108.3	2.8	112.1	▲ 43.0	Aug.
9 月	81.9	▲ 1.6	77.0	▲ 12.7	108.0	▲ 0.3	85.8	▲ 37.2	Sep.
10 月	82.0	0.1	82.6	▲ 11.0	110.2	2.0	113.9	▲ 40.9	Oct.
11 月	82.6	0.7	86.6	▲ 7.0	110.0	▲ 0.2	111.1	▲ 29.5	Nov.
12 月	80.7	▲ 2.3	81.8	▲ 9.6	105.0	▲ 4.5	102.4	▲ 27.3	Dec.
平成23 年 1 月	89.4	10.8	96.0	1.9	113.4	8.0	135.2	▲ 14.6	Jan. 2011
2 月	85.9	▲ 3.9	93.3	▲ 1.3	99.3	▲ 12.4	106.5	▲ 19.1	Feb.
3 月	73.9	▲ 14.0	67.9	▲ 11.5	94.7	▲ 4.6	67.0	▲ 12.3	Mar.
4 月	77.2	4.5	71.3	▲ 9.2	114.6	21.0	118.8	1.1	Apr.

< 19. 資本財(除. 輸送機械) ; Capital goods (excl.Transport equipment) >

平成17年 =100
index,2005= 100

	生産 Production				生産者出荷 Shipments				
	季節調整済指数 Seasonal Adjustment Index		原指数 Original Index		季節調整済指数 Seasonal Adjustment Index		原指数 Original Index		
	前月(期)比 %Change From Previous Month(Quarter)		前年 (同月期)比 %Change From Previous Year		前月(期)比 %Change From Previous Month(Quarter)		前年 (同月期)比 %Change From Previous Year		
平成 20 年			98.0	▲ 9.3			98.9	▲ 8.9	C.Y. 2008
21 年			64.6	▲ 34.1			66.4	▲ 32.9	2009
22 年			79.6	23.2			80.7	21.5	2010
平成 20 年度			88.2	▲ 18.0			89.3	▲ 17.6	F.Y. 2008
21 年度			66.0	▲ 25.2			67.7	▲ 24.2	2009
22 年度			81.5	23.5			82.1	21.3	2010
平成22 年 I 期	74.5	13.4	80.7	7.5	76.2	14.4	83.7	6.4	Q1 2010
II 期	78.8	5.8	72.0	30.0	79.8	4.7	71.9	29.1	Q2
III 期	82.8	5.1	84.0	35.0	83.1	4.1	85.3	30.8	Q3
IV 期	82.7	▲ 0.1	81.9	24.8	84.1	1.2	82.0	23.9	Q4
平成23 年 I 期	82.0	▲ 0.8	88.0	9.0	82.1	▲ 2.4	89.2	6.6	Q1 2011
平成22 年 2月	74.8	5.5	73.8	10.3	78.3	9.2	76.0	11.1	Feb. 2010
3月	77.7	3.9	105.5	16.6	78.6	0.4	112.4	12.3	Mar.
4月	78.9	1.5	70.1	31.0	79.7	1.4	69.7	29.1	Apr.
5月	77.1	▲ 2.3	64.5	26.0	77.3	▲ 3.0	63.3	23.6	May
6月	80.5	4.4	81.4	32.1	82.4	6.6	82.6	33.7	Jun.
7月	82.5	2.5	78.3	36.2	83.2	1.0	77.7	34.7	Jul.
8月	83.3	1.0	77.2	39.4	82.4	▲ 1.0	76.8	30.4	Aug.
9月	82.7	▲ 0.7	96.4	30.8	83.7	1.6	101.3	28.1	Sep.
10月	83.9	1.5	77.8	31.0	84.6	1.1	77.2	28.0	Oct.
11月	82.4	▲ 1.8	80.8	26.8	83.5	▲ 1.3	80.2	24.0	Nov.
12月	81.9	▲ 0.6	87.2	18.5	84.2	0.8	88.7	20.7	Dec.
平成23 年 1月	83.5	2.0	75.4	20.3	81.7	▲ 3.0	73.0	16.4	Jan. 2011
2月	85.9	2.9	84.7	14.8	88.4	8.2	85.8	12.9	Feb.
3月	76.6	▲ 10.8	104.0	▲ 1.4	76.1	▲ 13.9	108.9	▲ 3.1	Mar.
4月	84.9	10.8	74.1	5.7	83.5	9.7	72.1	3.4	Apr.

	生産者在庫 Inventory				生産者在庫率 Inventory Ratio				
	季節調整済指数 Seasonal Adjustment Index		原指数 Original Index		季節調整済指数 Seasonal Adjustment Index		原指数 Original Index		
	前月(期)比 %Change From Previous Month(Quarter)		前年 (同月期)比 %Change From Previous Year		前月(期)比 %Change From Previous Month(Quarter)		前年 (同月期)比 %Change From Previous Year		
平成 20 年			123.3	3.6			118.4	14.0	C.Y. 2008
21 年			96.0	▲ 22.1			221.4	87.0	2009
22 年			86.7	▲ 9.7			121.3	▲ 45.2	2010
平成 20 年度			114.7	4.4			145.6	38.3	F.Y. 2008
21 年度			81.3	▲ 29.1			201.3	38.3	2009
22 年度			81.3	0.0			115.5	▲ 42.6	2010
平成22 年 I 期	86.8	▲ 8.5	81.3	▲ 29.1	132.8	▲ 29.8	133.2	▲ 37.7	Q1 2010
II 期	85.6	▲ 1.4	86.0	▲ 24.6	118.7	▲ 10.6	126.8	▲ 54.4	Q2
III 期	86.1	0.6	79.6	▲ 15.9	114.2	▲ 3.8	108.1	▲ 47.7	Q3
IV 期	85.1	▲ 1.2	86.7	▲ 9.7	117.3	2.7	117.1	▲ 37.4	Q4
平成23 年 I 期	86.8	2.0	81.3	0.0	110.9	▲ 5.5	109.9	▲ 17.5	Q1 2011
平成22 年 2月	90.9	▲ 0.3	99.2	▲ 24.8	136.6	▲ 6.8	145.3	▲ 38.8	Feb. 2010
3月	86.8	▲ 4.5	81.3	▲ 29.1	115.2	▲ 15.7	81.7	▲ 51.1	Mar.
4月	86.8	0.0	82.8	▲ 26.6	122.8	6.6	130.0	▲ 51.5	Apr.
5月	84.9	▲ 2.2	83.3	▲ 27.4	118.7	▲ 3.3	135.6	▲ 57.2	May
6月	85.6	0.8	86.0	▲ 24.6	114.7	▲ 3.4	114.8	▲ 53.9	Jun.
7月	83.5	▲ 2.5	85.9	▲ 25.2	112.2	▲ 2.2	115.1	▲ 52.9	Jul.
8月	88.6	6.1	88.5	▲ 17.1	114.7	2.2	119.6	▲ 45.9	Aug.
9月	86.1	▲ 2.8	79.6	▲ 15.9	115.7	0.9	89.7	▲ 42.2	Sep.
10月	87.1	1.2	85.5	▲ 12.8	118.4	2.3	121.0	▲ 46.6	Oct.
11月	88.1	1.1	88.9	▲ 7.9	119.1	0.6	118.4	▲ 33.3	Nov.
12月	85.1	▲ 3.4	86.7	▲ 9.7	114.5	▲ 3.9	111.9	▲ 29.0	Dec.
平成23 年 1月	92.3	8.5	98.9	1.2	119.7	4.5	141.0	▲ 18.3	Jan. 2011
2月	89.1	▲ 3.5	97.3	▲ 1.9	105.9	▲ 11.5	112.6	▲ 22.5	Feb.
3月	86.8	▲ 2.6	81.3	0.0	107.1	1.1	76.0	▲ 7.0	Mar.
4月	86.9	0.1	82.9	0.1	110.5	3.2	117.0	▲ 10.0	Apr.

〈 20. 建設財 ; Construction goods 〉

	生産 Production				生産者出荷 Shipments				
	季節調整済指数 Seasonal Adjustment Index		原指数 Original Index		季節調整済指数 Seasonal Adjustment Index		原指数 Original Index		
	前月(期)比 %Change From Previous Month(Quarter)		前年 (同月期)比 %Change From Previous Year		前月(期)比 %Change From Previous Month(Quarter)		前年 (同月期)比 %Change From Previous Year		
平成 20 年			90.6	▲ 5.0			91.1	▲ 4.7	C.Y. 2008
21 年			77.3	▲ 14.7			78.0	▲ 14.4	2009
22 年			78.8	1.9			80.4	3.1	2010
平成 20 年度			87.3	▲ 7.0			87.5	▲ 7.3	F.Y. 2008
21 年度			77.1	▲ 11.7			77.8	▲ 11.1	2009
22 年度			79.5	3.1			81.1	4.2	2010
平成22 年 I 期	78.7	3.8	77.5	▲ 0.8	79.2	3.0	79.4	▲ 1.1	Q1 2010
II 期	78.8	0.1	75.3	2.3	80.1	1.1	74.8	3.5	Q2
III 期	78.2	▲ 0.8	78.2	1.4	80.4	0.4	81.1	3.8	Q3
IV 期	79.8	2.0	84.1	4.7	82.1	2.1	86.3	6.3	Q4
平成23 年 I 期	81.3	1.9	80.2	3.5	81.7	▲ 0.5	82.1	3.4	Q1 2011
平成22 年 2 月	79.7	2.2	76.6	▲ 0.3	79.7	0.4	77.3	0.7	Feb. 2010
3 月	78.4	▲ 1.6	84.6	5.1	78.6	▲ 1.4	87.7	2.7	Mar.
4 月	78.4	0.0	73.8	1.2	79.5	1.1	73.5	2.4	Apr.
5 月	79.5	1.4	72.9	4.0	81.6	2.6	72.2	6.2	May
6 月	78.4	▲ 1.4	79.3	1.9	79.3	▲ 2.8	78.6	1.9	Jun.
7 月	77.8	▲ 0.8	78.4	▲ 1.1	78.5	▲ 1.0	79.1	▲ 1.6	Jul.
8 月	78.6	1.0	73.8	2.8	80.4	2.4	75.5	5.2	Aug.
9 月	78.3	▲ 0.4	82.4	2.6	82.3	2.4	88.8	8.0	Sep.
10 月	78.7	0.5	82.8	0.5	81.0	▲ 1.6	83.1	2.6	Oct.
11 月	80.2	1.9	86.3	8.3	83.0	2.5	89.4	10.1	Nov.
12 月	80.5	0.4	83.2	5.7	82.3	▲ 0.8	86.5	6.3	Dec.
平成23 年 1 月	82.2	2.1	76.2	6.9	83.0	0.9	77.7	6.0	Jan. 2011
2 月	84.3	2.6	81.0	5.7	84.0	1.2	81.5	5.4	Feb.
3 月	77.4	▲ 8.2	83.5	▲ 1.3	78.0	▲ 7.1	87.0	▲ 0.8	Mar.
4 月	81.6	5.4	75.7	2.6	82.3	5.5	74.7	1.6	Apr.

	生産者在庫 Inventory				生産者在庫率 Inventory Ratio				
	季節調整済指数 Seasonal Adjustment Index		原指数 Original Index		季節調整済指数 Seasonal Adjustment Index		原指数 Original Index		
	前月(期)比 %Change From Previous Month(Quarter)		前年 (同月期)比 %Change From Previous Year		前月(期)比 %Change From Previous Month(Quarter)		前年 (同月期)比 %Change From Previous Year		
平成 20 年			99.8	▲ 1.5			112.2	6.6	C.Y. 2008
21 年			96.9	▲ 2.9			123.9	10.4	2009
22 年			93.9	▲ 3.1			116.0	▲ 6.4	2010
平成 20 年度			92.6	▲ 0.6			117.1	8.8	F.Y. 2008
21 年度			94.9	2.5			121.7	3.9	2009
22 年度			95.1	0.2			114.6	▲ 5.8	2010
平成22 年 I 期	99.2	4.3	94.9	2.5	117.5	▲ 3.6	115.5	▲ 7.3	Q1 2010
II 期	98.2	▲ 1.0	99.1	3.1	117.2	▲ 0.3	123.4	▲ 6.7	Q2
III 期	96.3	▲ 1.9	96.6	0.9	117.1	▲ 0.1	119.5	▲ 3.1	Q3
IV 期	93.1	▲ 3.3	93.9	▲ 3.1	111.8	▲ 4.5	105.5	▲ 8.7	Q4
平成23 年 I 期	99.4	6.8	95.1	0.2	111.8	0.0	109.8	▲ 4.9	Q1 2011
平成22 年 2 月	97.1	1.6	96.2	▲ 1.3	117.7	▲ 0.6	117.6	▲ 7.9	Feb. 2010
3 月	99.2	2.2	94.9	2.5	116.3	▲ 1.2	106.7	▲ 10.7	Mar.
4 月	98.1	▲ 1.1	95.6	3.2	116.8	0.4	120.6	▲ 6.4	Apr.
5 月	98.3	0.2	97.6	3.0	118.0	1.0	130.4	▲ 8.0	May
6 月	98.2	▲ 0.1	99.1	3.1	116.8	▲ 1.0	119.2	▲ 5.5	Jun.
7 月	97.6	▲ 0.6	98.8	2.3	119.1	2.0	119.7	▲ 0.7	Jul.
8 月	96.8	▲ 0.8	98.2	0.9	115.6	▲ 2.9	125.9	▲ 5.2	Aug.
9 月	96.3	▲ 0.5	96.6	0.9	116.6	0.9	112.9	▲ 3.3	Sep.
10 月	95.8	▲ 0.5	97.5	0.7	116.4	▲ 0.2	111.3	▲ 4.1	Oct.
11 月	94.3	▲ 1.6	95.9	▲ 1.9	108.9	▲ 6.4	101.0	▲ 13.3	Nov.
12 月	93.1	▲ 1.3	93.9	▲ 3.1	110.1	1.1	104.3	▲ 8.6	Dec.
平成23 年 1 月	94.7	1.7	94.9	▲ 0.9	110.4	0.3	113.9	▲ 6.8	Jan. 2011
2 月	98.4	3.9	97.5	1.4	110.8	0.4	110.7	▲ 5.9	Feb.
3 月	99.4	1.0	95.1	0.2	114.1	3.0	104.7	▲ 1.9	Mar.
4 月	102.4	3.0	99.8	4.4	114.5	0.4	118.2	▲ 2.0	Apr.

〈 21. 耐久消費財 ; Durable consumer goods 〉

平成17年 =100
index,2005= 100

	生産 Production				生産者出荷 Shipments				
	季節調整済指数 Seasonal Adjustment Index		原指数 Original Index		季節調整済指数 Seasonal Adjustment Index		原指数 Original Index		
	前月(期)比 %Change From Previous Month(Quarter)		前年 (同月期)比 %Change From Previous Year		前月(期)比 %Change From Previous Month(Quarter)		前年 (同月期)比 %Change From Previous Year		
平成 20 年			109.0	▲ 2.9			112.7	▲ 1.2	C.Y. 2008
21 年			77.6	▲ 28.8			81.9	▲ 27.3	2009
22 年			92.6	19.3			101.3	23.7	2010
平成 20 年度			94.9	▲ 16.7			99.0	▲ 14.7	F.Y. 2008
21 年度			85.2	▲ 10.2			89.9	▲ 9.2	2009
22 年度			88.2	3.5			98.0	9.0	2010
平成22 年 I 期	95.6	9.3	92.6	48.9	101.1	8.7	100.8	46.3	Q1 2010
II 期	93.9	▲ 1.8	90.0	24.5	100.8	▲ 0.3	93.9	28.5	Q2
III 期	92.8	▲ 1.2	93.7	15.3	101.5	0.7	103.0	19.6	Q3
IV 期	89.1	▲ 4.0	94.0	▲ 0.4	100.9	▲ 0.6	107.4	7.9	Q4
平成23 年 I 期	78.2	▲ 12.2	75.0	▲ 19.0	89.1	▲ 11.7	87.7	▲ 13.0	Q1 2011
平成22 年 2月	95.9	0.5	93.3	62.3	101.5	3.0	99.1	49.9	Feb. 2010
3月	95.5	▲ 0.4	102.5	57.7	103.4	1.9	119.5	51.3	Mar.
4月	94.2	▲ 1.4	85.3	36.3	100.8	▲ 2.5	88.8	44.2	Apr.
5月	95.4	1.3	84.2	22.7	100.0	▲ 0.8	85.1	23.5	May
6月	92.0	▲ 3.6	100.6	17.4	101.6	1.6	107.8	21.4	Jun.
7月	92.5	0.5	98.5	14.5	100.8	▲ 0.8	106.4	19.3	Jul.
8月	93.5	1.1	80.0	18.9	103.2	2.4	89.7	24.8	Aug.
9月	92.3	▲ 1.3	102.5	13.1	100.5	▲ 2.6	112.8	16.0	Sep.
10月	86.7	▲ 6.1	90.4	▲ 3.1	99.0	▲ 1.5	100.2	7.3	Oct.
11月	88.1	1.6	98.5	0.2	101.7	2.7	112.4	10.6	Nov.
12月	92.4	4.9	93.1	1.6	102.0	0.3	109.5	5.8	Dec.
平成23 年 1月	91.3	▲ 1.2	80.5	▲ 1.9	94.7	▲ 7.2	81.5	▲ 2.9	Jan. 2011
2月	90.1	▲ 1.3	87.6	▲ 6.1	100.6	6.2	98.2	▲ 0.9	Feb.
3月	53.1	▲ 41.1	57.0	▲ 44.4	72.1	▲ 28.3	83.3	▲ 30.3	Mar.
4月	49.8	▲ 6.2	44.1	▲ 48.3	57.1	▲ 20.8	49.5	▲ 44.3	Apr.

	生産者在庫 Inventory				生産者在庫率 Inventory Ratio				
	季節調整済指数 Seasonal Adjustment Index		原指数 Original Index		季節調整済指数 Seasonal Adjustment Index		原指数 Original Index		
	前月(期)比 %Change From Previous Month(Quarter)		前年 (同月期)比 %Change From Previous Year		前月(期)比 %Change From Previous Month(Quarter)		前年 (同月期)比 %Change From Previous Year		
平成 20 年			102.7	▲ 2.8			101.0	2.7	C.Y. 2008
21 年			81.1	▲ 21.0			100.9	▲ 0.1	2009
22 年			88.0	8.5			90.4	▲ 10.4	2010
平成 20 年度			68.6	▲ 26.9			111.4	13.7	F.Y. 2008
21 年度			71.0	3.5			89.4	▲ 19.7	2009
22 年度			83.9	18.2			93.9	5.0	2010
平成22 年 I 期	87.5	10.1	71.0	3.5	84.7	0.7	90.9	▲ 33.6	Q1 2010
II 期	94.7	8.2	93.9	20.8	90.6	7.0	88.2	▲ 7.5	Q2
III 期	98.1	3.6	91.3	23.7	91.6	1.1	85.9	1.2	Q3
IV 期	88.8	▲ 9.5	88.0	8.5	95.6	4.4	96.6	11.8	Q4
平成23 年 I 期	103.4	16.4	83.9	18.2	97.1	1.6	105.0	15.5	Q1 2011
平成22 年 2月	91.2	4.3	99.2	3.2	85.1	▲ 0.1	98.3	▲ 31.6	Feb. 2010
3月	87.5	▲ 4.1	71.0	3.5	83.7	▲ 1.6	60.3	▲ 27.4	Mar.
4月	88.8	1.5	79.3	5.7	87.7	4.8	83.1	▲ 18.5	Apr.
5月	91.4	2.9	88.1	13.8	93.7	6.8	97.7	▲ 4.9	May
6月	94.7	3.6	93.9	20.8	90.4	▲ 3.5	83.8	3.2	Jun.
7月	94.0	▲ 0.7	96.3	19.6	91.8	1.5	86.7	2.7	Jul.
8月	94.8	0.9	95.7	20.2	88.8	▲ 3.3	94.9	▲ 1.9	Aug.
9月	98.1	3.5	91.3	23.7	94.1	6.0	76.1	3.4	Sep.
10月	86.9	▲ 11.4	93.8	6.3	93.4	▲ 0.7	92.7	6.8	Oct.
11月	85.3	▲ 1.8	97.0	2.0	94.5	1.2	99.5	9.0	Nov.
12月	88.8	4.1	88.0	8.5	99.0	4.8	97.6	20.5	Dec.
平成23 年 1月	107.6	21.2	116.0	23.1	105.1	6.2	140.7	23.3	Jan. 2011
2月	109.6	1.9	119.2	20.2	92.8	▲ 11.7	107.1	9.0	Feb.
3月	103.4	▲ 5.7	83.9	18.2	93.3	0.5	67.2	11.4	Mar.
4月	92.0	▲ 11.0	82.2	3.7	118.0	26.5	111.8	34.5	Apr.

< 22. 非耐久消費財 ; Non-durable consumer goods >

平成17年 =100
index,2005= 100

	生産 Production				生産者出荷 Shipments				
	季節調整済指数 Seasonal Adjustment Index		原指数 Original Index		季節調整済指数 Seasonal Adjustment Index		原指数 Original Index		
	前月(期)比 %Change From Previous Month(Quarter)		前年 (同月期)比 %Change From Previous Year		前月(期)比 %Change From Previous Month(Quarter)		前年 (同月期)比 %Change From Previous Year		
平成 20 年			103.9	0.6			101.4	▲ 0.3	C.Y. 2008
21 年			102.9	▲ 1.0			101.8	0.4	2009
22 年			103.6	0.7			102.6	0.8	2010
平成 20 年度			103.0	▲ 0.5			101.0	▲ 0.8	F.Y. 2008
21 年度			103.1	0.1			102.0	1.0	2009
22 年度			102.3	▲ 0.8			102.3	0.3	2010
平成22 年 I 期	101.7	▲ 2.0	94.5	0.9	101.3	▲ 1.4	94.3	0.7	Q1 2010
II 期	104.2	2.5	103.7	▲ 0.7	102.3	1.0	102.2	▲ 0.6	Q2
III 期	104.2	0.0	106.3	1.9	104.8	2.4	107.0	3.6	Q3
IV 期	104.4	0.2	110.0	0.8	101.6	▲ 3.1	106.7	▲ 0.9	Q4
平成23 年 I 期	95.9	▲ 8.1	89.3	▲ 5.5	100.0	▲ 1.6	93.1	▲ 1.3	Q1 2011
平成22 年 2 月	104.1	6.4	96.1	5.4	103.0	4.4	94.0	4.2	Feb. 2010
3 月	103.3	▲ 0.8	106.6	2.7	102.3	▲ 0.7	107.8	2.2	Mar.
4 月	106.2	2.8	108.3	4.0	103.4	1.1	106.9	3.4	Apr.
5 月	103.8	▲ 2.3	95.8	▲ 1.9	102.1	▲ 1.3	95.7	▲ 2.1	May
6 月	102.6	▲ 1.2	106.9	▲ 4.0	101.5	▲ 0.6	104.0	▲ 2.9	Jun.
7 月	103.9	1.3	109.1	▲ 0.4	103.7	2.2	107.0	1.0	Jul.
8 月	103.9	0.0	100.9	2.3	102.6	▲ 1.1	102.6	2.3	Aug.
9 月	104.7	0.8	108.9	3.8	108.1	5.4	111.5	7.4	Sep.
10 月	103.8	▲ 0.9	107.8	▲ 0.6	101.0	▲ 6.6	102.1	▲ 3.1	Oct.
11 月	104.1	0.3	109.9	1.9	102.4	1.4	105.1	1.7	Nov.
12 月	105.3	1.2	112.3	1.4	101.5	▲ 0.9	112.9	▲ 1.2	Dec.
平成23 年 1 月	94.8	▲ 10.0	79.6	▲ 1.4	100.3	▲ 1.2	83.2	2.7	Jan. 2011
2 月	98.0	3.4	90.5	▲ 5.8	102.6	2.3	93.6	▲ 0.4	Feb.
3 月	94.8	▲ 3.3	97.9	▲ 8.2	97.2	▲ 5.3	102.4	▲ 5.0	Mar.
4 月	97.2	2.5	97.2	▲ 10.2	94.6	▲ 2.7	96.0	▲ 10.2	Apr.

	生産者在庫 Inventory				生産者在庫率 Inventory Ratio				
	季節調整済指数 Seasonal Adjustment Index		原指数 Original Index		季節調整済指数 Seasonal Adjustment Index		原指数 Original Index		
	前月(期)比 %Change From Previous Month(Quarter)		前年 (同月期)比 %Change From Previous Year		前月(期)比 %Change From Previous Month(Quarter)		前年 (同月期)比 %Change From Previous Year		
平成 20 年			92.4	▲ 1.0			102.2	5.6	C.Y. 2008
21 年			91.4	▲ 1.1			108.0	5.7	2009
22 年			87.6	▲ 4.2			115.9	7.3	2010
平成 20 年度			95.0	0.1			103.8	5.9	F.Y. 2008
21 年度			96.1	1.2			109.3	5.3	2009
22 年度			74.4	▲ 22.6			110.9	1.5	2010
平成22 年 I 期	98.1	2.7	96.1	1.2	112.4	2.6	114.5	4.5	Q1 2010
II 期	102.5	4.5	102.6	7.8	116.1	3.3	114.2	7.9	Q2
III 期	94.5	▲ 7.8	94.2	▲ 0.6	109.8	▲ 5.4	111.1	1.3	Q3
IV 期	92.9	▲ 1.7	87.6	▲ 4.2	124.5	13.4	123.9	15.8	Q4
平成23 年 I 期	76.0	▲ 18.2	74.4	▲ 22.6	92.4	▲ 25.8	94.6	▲ 17.4	Q1 2011
平成22 年 2 月	98.8	1.0	99.5	1.5	115.2	3.4	118.9	4.9	Feb. 2010
3 月	98.1	▲ 0.7	96.1	1.2	110.6	▲ 4.0	99.4	1.8	Mar.
4 月	99.2	1.1	98.3	2.4	112.2	1.4	105.2	3.8	Apr.
5 月	101.6	2.4	99.9	7.2	118.4	5.5	119.3	8.0	May
6 月	102.5	0.9	102.6	7.8	117.8	▲ 0.5	118.1	11.7	Jun.
7 月	100.6	▲ 1.9	105.1	6.1	115.9	▲ 1.6	120.1	8.6	Jul.
8 月	102.4	1.8	103.4	8.8	115.4	▲ 0.4	118.5	5.2	Aug.
9 月	94.5	▲ 7.7	94.2	▲ 0.6	98.0	▲ 15.1	94.6	▲ 10.8	Sep.
10 月	95.3	0.8	96.9	1.1	150.0	53.1	155.2	48.8	Oct.
11 月	91.0	▲ 4.5	94.4	▲ 5.6	113.3	▲ 24.5	118.2	0.0	Nov.
12 月	92.9	2.1	87.6	▲ 4.2	110.3	▲ 2.6	98.3	▲ 0.3	Dec.
平成23 年 1 月	85.9	▲ 7.5	84.8	▲ 12.2	97.4	▲ 11.7	109.5	▲ 12.6	Jan. 2011
2 月	84.5	▲ 1.6	85.1	▲ 14.5	94.3	▲ 3.2	97.3	▲ 18.2	Feb.
3 月	76.0	▲ 10.1	74.4	▲ 22.6	85.6	▲ 9.2	76.9	▲ 22.6	Mar.
4 月	81.6	7.4	80.8	▲ 17.8	143.7	67.9	134.7	28.0	Apr.

〈 23. 生産財 ; Producer goods 〉

	生産 Production				生産者出荷 Shipments				
	季節調整済指数 Seasonal Adjustment Index		原指数 Original Index		季節調整済指数 Seasonal Adjustment Index		原指数 Original Index		
	前月(期)比 %Change From Previous Month(Quarter)		前年 (同月期)比 %Change From Previous Year		前月(期)比 %Change From Previous Month(Quarter)		前年 (同月期)比 %Change From Previous Year		
平成 20 年			105.6	▲ 3.1			104.3	▲ 3.7	C.Y. 2008
21 年			81.8	▲ 22.5			82.2	▲ 21.2	2009
22 年			98.8	20.8			98.0	19.2	2010
平成 20 年度			94.7	▲ 13.8			94.2	▲ 13.7	F.Y. 2008
21 年度			88.9	▲ 6.1			88.7	▲ 5.8	2009
22 年度			98.7	11.0			97.8	10.3	2010
平成22 年 I 期	100.1	9.3	95.3	42.2	99.4	8.9	95.1	37.2	Q1 2010
II 期	99.8	▲ 0.3	97.9	27.8	99.3	▲ 0.1	96.8	25.9	Q2
III 期	97.8	▲ 2.0	101.3	14.7	97.0	▲ 2.3	100.5	13.9	Q3
IV 期	98.2	0.4	100.8	5.9	97.0	0.0	99.6	5.4	Q4
平成23 年 I 期	99.6	1.4	94.8	▲ 0.5	98.6	1.6	94.4	▲ 0.7	Q1 2011
平成22 年 2月	100.6	1.2	92.3	47.9	99.3	0.3	91.1	41.0	Feb. 2010
3月	100.3	▲ 0.3	102.9	45.5	99.8	0.5	105.0	39.6	Mar.
4月	100.4	0.1	96.7	34.7	99.9	0.1	96.2	32.1	Apr.
5月	100.3	▲ 0.1	94.6	28.4	99.7	▲ 0.2	92.6	26.8	May
6月	98.7	▲ 1.6	102.3	21.4	98.3	▲ 1.4	101.7	19.6	Jun.
7月	98.4	▲ 0.3	103.6	17.1	97.6	▲ 0.7	102.1	15.8	Jul.
8月	97.8	▲ 0.6	96.0	15.9	97.5	▲ 0.1	95.4	16.1	Aug.
9月	97.1	▲ 0.7	104.3	11.6	95.9	▲ 1.6	103.9	10.3	Sep.
10月	95.9	▲ 1.2	100.0	5.4	94.5	▲ 1.5	97.9	3.8	Oct.
11月	98.0	2.2	101.3	6.6	97.2	2.9	100.2	7.3	Nov.
12月	100.7	2.8	101.0	5.5	99.3	2.2	100.6	4.9	Dec.
平成23 年 1月	102.5	1.8	94.7	4.3	100.9	1.6	92.3	3.4	Jan. 2011
2月	105.1	2.5	96.4	4.4	103.6	2.7	95.0	4.3	Feb.
3月	91.1	▲ 13.3	93.4	▲ 9.2	91.2	▲ 12.0	95.9	▲ 8.7	Mar.
4月	90.1	▲ 1.1	85.9	▲ 11.2	89.3	▲ 2.1	84.9	▲ 11.7	Apr.

	生産者在庫 Inventory				生産者在庫率 Inventory Ratio				
	季節調整済指数 Seasonal Adjustment Index		原指数 Original Index		季節調整済指数 Seasonal Adjustment Index		原指数 Original Index		
	前月(期)比 %Change From Previous Month(Quarter)		前年 (同月期)比 %Change From Previous Year		前月(期)比 %Change From Previous Month(Quarter)		前年 (同月期)比 %Change From Previous Year		
平成 20 年			114.7	10.5			109.9	9.6	C.Y. 2008
21 年			96.4	▲ 16.0			133.5	21.5	2009
22 年			104.2	8.1			107.8	▲ 19.3	2010
平成 20 年度			101.8	▲ 1.6			126.3	26.2	F.Y. 2008
21 年度			94.3	▲ 7.4			119.2	▲ 5.6	2009
22 年度			103.2	9.4			109.6	▲ 8.1	2010
平成22 年 I 期	96.5	1.0	94.3	▲ 7.4	103.7	▲ 7.7	110.1	▲ 34.2	Q1 2010
II 期	98.7	2.3	97.5	▲ 1.1	105.9	2.1	106.0	▲ 23.1	Q2
III 期	100.9	2.2	99.8	3.5	110.4	4.2	105.9	▲ 11.3	Q3
IV 期	102.9	2.0	104.2	8.1	111.8	1.3	109.4	0.1	Q4
平成23 年 I 期	105.6	2.6	103.2	9.4	110.6	▲ 1.1	116.9	6.2	Q1 2011
平成22 年 2月	96.7	1.6	99.6	▲ 9.8	105.1	0.1	116.7	▲ 35.3	Feb. 2010
3月	96.5	▲ 0.2	94.3	▲ 7.4	101.0	▲ 3.9	95.5	▲ 34.2	Mar.
4月	96.8	0.3	94.3	▲ 4.7	103.4	2.4	103.0	▲ 27.9	Apr.
5月	98.5	1.8	98.3	▲ 2.7	106.9	3.4	111.8	▲ 23.2	May
6月	98.7	0.2	97.5	▲ 1.1	107.4	0.5	103.2	▲ 17.6	Jun.
7月	99.2	0.5	97.6	0.2	110.0	2.4	103.0	▲ 13.5	Jul.
8月	99.8	0.6	100.0	0.9	109.4	▲ 0.5	111.5	▲ 13.0	Aug.
9月	100.9	1.1	99.8	3.5	111.9	2.3	103.2	▲ 6.9	Sep.
10月	103.0	2.1	102.5	7.2	116.3	3.9	110.4	1.1	Oct.
11月	102.1	▲ 0.9	103.4	6.3	109.8	▲ 5.6	108.1	▲ 2.9	Nov.
12月	102.9	0.8	104.2	8.1	109.3	▲ 0.5	109.6	2.0	Dec.
平成23 年 1月	104.3	1.4	108.2	9.5	108.2	▲ 1.0	121.6	3.1	Jan. 2011
2月	107.0	2.6	110.3	10.7	107.7	▲ 0.5	119.6	2.5	Feb.
3月	105.6	▲ 1.3	103.2	9.4	116.0	7.7	109.6	14.8	Mar.
4月	106.3	0.7	103.6	9.9	125.9	8.5	125.4	21.7	Apr.

業種・財別 生産・出荷・在庫・在庫率 指数

分類	生産 Production						生産者出荷 Shipments						
	季節調整指数 Seasonal Adjustment Index			原指数 Original Index			季節調整指数 Seasonal Adjustment Index			原指数 Original Index			
	3月 Mar.	4月 Apr.	前月比 %Change From Previous Month	3月 Mar.	4月 Apr.	前年同月比 %Change From Previous Year	3月 Mar.	4月 Apr.	前月比 %Change From Previous Month	3月 Mar.	4月 Apr.	前年同月比 %Change From Previous Year	
業種	鉱工業	82.7	83.5	1.0	88.7	78.5	▲ 14.0	85.0	82.7	▲ 2.7	95.0	76.7	▲ 16.2
	製造工業	82.7	83.5	1.0	88.7	78.5	▲ 14.0	85.0	82.7	▲ 2.7	95.0	76.7	▲ 16.2
	鉄鋼業	91.9	90.1	▲ 2.0	92.6	84.9	▲ 8.0	92.8	91.4	▲ 1.5	99.4	81.8	▲ 6.9
	非鉄金属工業	78.3	80.0	2.2	81.3	77.2	▲ 14.3	79.3	79.8	0.6	83.3	77.1	▲ 13.6
	金属製品工業	77.5	79.3	2.3	83.6	75.6	▲ 6.8	77.7	80.1	3.1	85.8	75.1	▲ 6.4
	一般機械工業	80.3	90.6	12.8	96.3	82.6	9.4	78.9	86.0	9.0	98.1	78.0	4.6
	電気機械工業	89.4	93.5	4.6	111.1	85.7	▲ 0.9	90.0	98.5	9.4	116.2	84.8	0.5
	情報通信機械工業	69.3	57.4	▲ 17.2	81.3	50.9	▲ 36.5	99.9	91.4	▲ 8.5	123.2	82.0	▲ 17.1
	電子部品・デバイス工業	125.7	109.7	▲ 12.7	124.9	100.7	▲ 16.6	131.0	112.3	▲ 14.3	132.3	103.9	▲ 14.8
	輸送機械工業	52.9	52.1	▲ 1.5	56.5	45.2	▲ 48.8	62.2	49.1	▲ 21.1	71.5	42.4	▲ 52.4
	輸送機械工業(除. 船舶・鉄道車両)	49.6	47.7	▲ 3.8	52.9	41.0	▲ 53.2	59.4	43.4	▲ 26.9	66.9	37.7	▲ 56.7
	精密機械工業	94.9	118.3	24.7	113.4	107.5	9.9	96.8	103.6	7.0	123.3	94.0	▲ 4.8
	窯業・土石製品工業	83.5	83.9	0.5	84.3	80.5	▲ 1.9	77.9	82.9	6.4	81.0	77.7	▲ 3.8
	化学工業	93.9	-	-	93.3	-	-	91.9	-	-	96.5	-	-
	化学工業(除. 医薬品)	86.4	85.2	▲ 1.4	83.2	82.6	▲ 8.9	87.2	84.7	▲ 2.9	90.9	82.3	▲ 8.4
	石油・石炭製品工業	81.8	81.5	▲ 0.4	87.0	79.5	▲ 13.0	81.6	78.2	▲ 4.2	87.3	75.9	▲ 13.7
	プラスチック製品工業	82.0	86.7	5.7	83.2	85.8	▲ 4.9	80.5	84.3	4.7	83.8	83.6	▲ 8.1
	パルプ・紙・紙加工品工業	84.8	84.5	▲ 0.4	88.0	84.8	▲ 7.2	85.7	88.6	3.4	91.2	89.2	▲ 5.4
	繊維工業	69.2	68.8	▲ 0.6	71.8	70.3	0.1	75.4	74.8	▲ 0.8	87.1	81.7	▲ 3.7
	食料品・たばこ工業	94.9	-	-	97.3	-	-	98.2	-	-	100.8	-	-
	その他工業	82.0	86.9	6.0	88.6	84.5	▲ 3.3	79.0	84.3	6.7	88.4	81.9	▲ 3.4
	ゴム製品工業	81.1	85.0	4.8	83.6	81.0	▲ 9.0	80.2	85.4	6.5	84.2	80.3	▲ 10.6
	皮革製品工業	54.8	55.8	1.8	57.6	57.7	▲ 8.7	55.7	57.1	2.5	67.8	58.7	▲ 8.0
	家具工業	64.0	72.8	13.8	83.2	71.7	▲ 1.0	62.3	70.2	12.7	89.7	69.5	▲ 0.6
	印刷業	104.2	107.1	2.8	112.5	108.5	▲ 2.0	104.2	107.0	2.7	112.5	108.4	▲ 2.0
	木材・木製品工業	74.2	-	-	74.8	-	-	77.3	-	-	76.0	-	-
	その他製品工業	52.8	54.4	3.0	45.6	45.2	4.9	81.3	80.6	▲ 0.9	80.0	76.4	2.7
鉱業	95.7	89.1	▲ 6.9	100.8	86.1	▲ 6.0	102.7	105.0	2.2	114.6	99.2	0.4	
《参考》													
産業総合(鉱工業、電力・ガス事業)	83.3	84.1	1.0	89.3	78.9	▲ 13.8	85.8	83.5	▲ 2.7	95.5	77.4	▲ 15.7	
電力・ガス事業	100.6	97.0	▲ 3.6	103.8	88.6	▲ 7.6	100.8	97.3	▲ 3.5	104.3	89.0	▲ 7.5	
新日本標準産業分類(第12回改定)対応品目組替後(注)													
はん用機械工業(新産業分類)	86.2	103.2	19.7	101.4	94.2	10.6	80.0	95.9	19.9	97.3	88.5	4.1	
生産用機械工業(新産業分類)	77.1	83.5	8.3	94.2	74.3	8.3	78.7	81.4	3.4	100.9	72.0	6.4	
業務用機械工業(新産業分類)	81.0	100.8	24.4	99.8	92.4	9.0	79.7	86.6	8.7	110.3	76.7	▲ 3.0	
窯業・土石製品工業(新産業分類)	82.6	83.0	0.5	83.5	79.7	▲ 2.6	76.8	82.2	7.0	79.7	77.1	▲ 4.1	
繊維工業(新産業分類)	70.6	70.0	▲ 0.8	73.2	71.5	0.8	76.6	75.8	▲ 1.0	88.7	82.5	▲ 3.3	
その他工業(新産業分類)	81.6	86.4	5.9	88.1	84.0	▲ 3.4	78.5	83.0	5.7	87.7	80.8	▲ 4.7	
財別	鉱工業	82.7	83.5	1.0	88.7	78.5	▲ 14.0	85.0	82.7	▲ 2.7	95.0	76.7	▲ 16.2
	最終需要財	74.3	76.7	3.2	83.9	70.9	▲ 17.4	79.3	75.8	▲ 4.4	94.1	68.7	▲ 20.9
	投資財	74.3	78.9	6.2	90.6	70.7	▲ 3.9	75.3	77.5	2.9	97.4	68.0	▲ 9.5
	資本財	73.0	77.9	6.7	93.5	68.6	▲ 6.5	74.7	75.7	1.3	101.3	65.5	▲ 13.6
	資本財(除. 輸送機械)	76.6	84.9	10.8	104.0	74.1	5.7	76.1	83.5	9.7	108.9	72.1	3.4
	建設財	77.4	81.6	5.4	83.5	75.7	2.6	78.0	82.3	5.5	87.0	74.7	1.6
	消費財	73.7	74.6	1.2	77.8	71.1	▲ 26.7	82.2	74.7	▲ 9.1	91.4	69.3	▲ 28.2
	耐久消費財	53.1	49.8	▲ 6.2	57.0	44.1	▲ 48.3	72.1	57.1	▲ 20.8	83.3	49.5	▲ 44.3
	非耐久消費財	94.8	97.2	2.5	97.9	97.2	▲ 10.2	97.2	94.6	▲ 2.7	102.4	96.0	▲ 10.2
	生産財	91.1	90.1	▲ 1.1	93.4	85.9	▲ 11.2	91.2	89.3	▲ 2.1	95.9	84.9	▲ 11.7
	鉱工業用生産財	91.2	89.9	▲ 1.4	93.3	85.2	▲ 11.8	92.0	89.7	▲ 2.5	96.6	85.0	▲ 12.2
	その他用生産財	90.8	92.4	1.8	94.9	93.1	▲ 4.1	84.8	84.8	0.0	89.8	83.5	▲ 8.4

(注)「利用上の注意」参照。 Please refer to the REMARKS.

Indices of Industrial Production, Producer's Shipments, Producer's Inventory of Finished Goods and Producer's Inventory Ratio of Finished Goods (Classification by Industry, Classification by Use of Goods)

生産者在庫			Inventory			生産者在庫率			Inventory Ratio			Classification
季節調整済指数			原 指 数			季節調整済指数			原 指 数			
Seasonal Adjustment Index			Original Index			Seasonal Adjustment Index			Original Index			
3月 Mar.	4月 Apr.	前月比 %Change From Previous Month	3月 Mar.	4月 Apr.	前年同月比 %Change From Previous Year	3月 Mar.	4月 Apr.	前月比 %Change From Previous Month	3月 Mar.	4月 Apr.	前年同月比 %Change From Previous Year	
97.7	98.2	0.5	92.6	94.2	3.3	108.6	124.4	14.5	95.6	123.5	18.5	Mining and manufacturing
97.6	98.2	0.6	92.6	94.2	3.4	108.6	124.4	14.5	95.6	123.5	18.5	Manufacturing
100.6	102.1	1.5	94.8	100.1	5.9	108.0	112.8	4.4	97.1	121.8	14.2	Iron and steel
99.2	101.9	2.7	99.5	99.4	9.2	119.1	124.7	4.7	116.0	124.5	21.2	Non-ferrous metals
82.4	81.8	▲ 0.7	77.5	79.3	0.4	106.8	104.8	▲ 1.9	100.4	101.7	7.8	Fabricated metals
82.0	84.4	2.9	76.9	81.4	3.7	101.4	107.8	6.3	77.8	113.5	▲ 4.4	General machinery
122.3	114.9	▲ 6.1	108.5	120.2	2.3	108.5	107.7	▲ 0.7	85.2	105.1	19.0	Electrical machinery
276.3	205.1	▲ 25.8	210.3	181.7	85.0	152.7	145.6	▲ 4.6	103.1	133.1	77.0	Information and communication electronics equipment
245.7	238.8	▲ 2.8	239.7	218.4	48.4	182.7	230.8	26.3	183.2	227.2	77.4	Electronic parts and devices
38.4	46.5	21.1	32.0	39.6	▲ 43.4	70.8	128.4	81.4	51.2	126.7	43.7	Transport equipment
38.4	46.5	21.1	32.0	39.6	▲ 43.4	70.8	128.4	81.4	51.2	126.7	43.7	Transport equipment (excl. Ships and rolling stocks)
93.5	113.4	21.3	99.6	104.9	12.7	98.8	108.5	9.8	77.6	111.0	10.2	Precision instruments
92.2	93.6	1.5	90.1	91.6	5.8	131.4	129.3	▲ 1.6	121.4	135.1	8.9	Ceramics, stone and clay products
92.6	-	-	92.1	-	-	101.7	-	-	96.3	-	-	Chemicals
92.6	93.1	0.5	92.1	91.6	1.3	101.7	111.2	9.3	96.3	108.7	12.8	Chemicals (excl. Drugs)
89.6	101.7	13.5	83.9	96.4	5.0	113.8	137.7	21.0	97.8	128.9	22.5	Petroleum and coal products
93.1	93.4	0.3	91.8	91.4	2.6	107.4	106.4	▲ 0.9	103.5	103.1	5.4	Plastic products
88.5	86.3	▲ 2.5	86.3	83.3	▲ 7.2	108.8	103.0	▲ 5.3	97.6	98.8	0.6	Pulp, paper and paper products
73.2	74.3	1.5	71.2	70.9	▲ 1.0	97.5	103.5	6.2	84.8	89.0	1.8	Textiles
61.4	-	-	60.0	-	-	66.4	-	-	63.2	-	-	Foods and tobacco
85.6	87.9	2.7	84.4	85.9	▲ 0.3	117.5	119.3	1.5	106.8	116.1	▲ 0.3	Other manufacturing
107.5	110.6	2.9	105.9	110.6	7.5	131.4	130.5	▲ 0.7	124.0	136.3	19.5	Rubber products
83.6	81.9	▲ 2.0	78.6	77.4	▲ 11.8	169.1	170.2	0.7	143.5	161.9	2.0	Leather products
77.8	82.4	5.9	73.3	75.3	14.8	126.9	127.0	0.1	84.2	108.0	9.4	Furniture
-	-	-	-	-	-	-	-	-	-	-	-	Printing
82.5	-	-	83.3	-	-	105.1	-	-	109.3	-	-	Wood and wood products
69.9	70.1	0.3	69.1	68.5	▲ 7.9	88.3	91.7	3.9	91.3	89.9	▲ 18.0	Other products
115.3	108.4	▲ 6.0	101.3	102.7	▲ 12.1	132.6	123.0	▲ 7.2	111.3	126.5	▲ 12.4	Mining
97.7	98.2	0.5	92.6	94.2	3.3	108.6	124.4	14.5	95.6	123.5	18.5	Industries (Mining, Manufacturing, Electricity and Gas)
-	-	-	-	-	-	-	-	-	-	-	-	Electricity and gas
Industries that corresponded to the Japan Standard of Industry Classification (Rev. 12) are reported as follows												
82.5	86.3	4.6	78.2	82.5	11.9	101.4	101.7	0.3	82.9	100.2	12.8	General-purpose machinery
88.8	90.3	1.7	81.1	86.2	▲ 4.2	105.1	120.9	15.0	79.1	131.4	▲ 17.4	Production machinery
74.7	84.5	13.1	77.5	81.8	15.0	86.0	94.9	10.3	61.7	99.9	11.9	Business oriented machinery
92.6	94.0	1.5	90.5	91.9	6.0	133.0	130.9	▲ 1.6	123.1	136.7	9.2	Ceramics, clay and stone products (2008 version)
73.4	74.2	1.1	71.1	70.9	▲ 1.4	96.9	101.4	4.6	83.4	88.0	1.4	Textiles (2008 version)
86.2	88.7	2.9	84.8	86.4	▲ 0.1	116.3	121.0	4.0	107.0	117.2	1.0	Other manufacturing (2008 version)
97.7	98.2	0.5	92.6	94.2	3.3	108.6	124.4	14.5	95.6	123.5	18.5	Mining and manufacturing
88.2	88.4	0.2	80.3	83.2	▲ 5.0	97.6	122.4	25.4	78.5	121.2	14.7	Final demand goods
86.8	89.8	3.5	81.3	85.4	▲ 1.8	107.8	114.3	6.0	86.0	118.5	▲ 0.4	Investment goods
73.9	77.2	4.5	67.9	71.3	▲ 9.2	94.7	114.6	21.0	67.0	118.8	1.1	Capital goods
86.8	86.9	0.1	81.3	82.9	0.1	107.1	110.5	3.2	76.0	117.0	▲ 10.0	Capital goods (excl. Transport equipment)
99.4	102.4	3.0	95.1	99.8	4.4	114.1	114.5	0.4	104.7	118.2	▲ 2.0	Construction goods
89.6	87.0	▲ 2.9	79.5	81.6	▲ 7.4	89.4	132.3	48.0	72.2	123.5	30.8	Consumer goods
103.4	92.0	▲ 11.0	83.9	82.2	3.7	93.3	118.0	26.5	67.2	111.8	34.5	Durable consumer goods
76.0	81.6	7.4	74.4	80.8	▲ 17.8	85.6	143.7	67.9	76.9	134.7	28.0	Non-durable consumer goods
105.6	106.3	0.7	103.2	103.6	9.9	116.0	125.9	8.5	109.6	125.4	21.7	Producer goods
107.6	107.9	0.3	105.4	105.3	11.0	116.6	127.1	9.0	111.5	127.4	23.2	For mining and manufacturing
87.3	91.6	4.9	81.8	87.4	▲ 0.8	109.1	115.2	5.6	91.1	107.5	8.0	For others

平成17年基準 生産・出荷・在庫・在庫率指数 ウェイト表

分類	生産(付)	出荷	在庫	在庫率
鉱工業	10000.0	10000.0	10000.0	9617.5
製造工業	9979.1	9990.1	9984.4	9601.9
鉄鋼業	599.7	547.4	1062.1	1024.9
鉄素製品(含、鋼半製品)	99.9	30.5	313.0	275.8
熱間圧延鋼材	225.7	242.9	325.2	325.2
鋼管	34.7	55.1	117.7	117.7
冷間仕上鋼材	132.7	88.3	138.4	138.4
めっき鋼材	40.4	66.3	107.6	107.6
鍛造品	66.3	64.3	60.2	60.2
(特掲:普通鋼鋼材)	313.5	300.3	456.8	456.8
(特掲:特殊鋼鋼材)	120.0	152.3	232.1	232.1
非鉄金属工業	211.7	262.8	276.5	276.5
非鉄金属地金	55.5	56.5	73.0	73.0
伸銅・アルミニウム圧延製品	59.3	86.6	113.7	113.7
電線・ケーブル	42.3	63.3	89.8	89.8
非鉄金属鑄物	54.6	56.4	0.0	0.0
金属製品工業	566.8	479.9	715.5	640.0
建設用金属製品	87.1	74.2	0.0	0.0
建築用金属製品	114.1	105.6	132.9	132.9
暖ちゅう房熱機器	56.6	55.5	208.8	133.3
その他の金属製品	309.0	244.6	373.8	373.8
一般機械工業	1318.2	1159.9	922.2	879.3
ボイラ・原動機	136.1	116.7	78.1	78.1
土木建設機械	104.2	108.9	152.8	152.8
化学機械	11.8	9.6	0.0	0.0
生活関連産業用機械	56.3	43.2	0.0	0.0
半導体・フラットパネル製造装置	146.6	141.5	0.0	0.0
風水力機械・油圧機器	130.4	106.6	47.9	47.9
運搬機械	25.7	22.7	0.0	0.0
産業用ロボット	41.2	33.2	0.0	0.0
農業用機械	31.0	30.6	60.4	33.4
金属工作機械	99.2	84.5	105.9	105.9
金属加工機械	26.0	19.6	12.3	2.2
繊維機械	22.1	17.9	8.2	8.2
冷凍機・同応用装置	56.5	68.1	114.3	108.5
金型	50.6	30.0	0.0	0.0
機械工具	60.9	35.7	87.6	87.6
その他の一般機械	54.9	79.2	91.7	91.7
一般機械器具部品	264.7	211.9	163.0	163.0
電気機械工業	607.3	641.3	467.7	289.2
回転電気機械	74.3	76.2	0.0	0.0
静止電気機械	33.1	37.9	6.1	6.1
開閉制御装置・機器	115.8	127.5	0.0	0.0
民生用電気機械	118.4	117.8	265.4	98.3
配線・照明用器具	74.6	89.0	129.9	129.9
電子応用装置	36.4	40.7	0.0	0.0
電気計測器	75.0	57.7	3.7	0.0
電池	47.0	65.3	52.0	52.0
その他の電気機械	32.7	29.2	10.6	2.9
情報通信機械工業	433.4	461.2	350.5	332.3
通信機械	150.0	135.4	5.5	5.5
民生用電子機械	129.0	173.9	292.2	274.0
電子計算機	124.2	129.8	42.8	42.8
その他の情報通信機械	30.2	22.1	10.0	10.0
電子部品・デバイス工業	799.3	763.7	391.3	391.3
電子部品	382.1	381.7	79.9	79.9
半導体素子	57.7	61.5	56.5	56.5
集積回路	315.7	280.3	254.9	254.9
半導体部品	43.8	40.2	0.0	0.0
輸送機械工業	1685.8	2014.7	831.9	831.9
輸送機械工業(除、船舶・鉄道車両)	1568.2	1888.0	831.9	831.9
乗用車	852.8	1146.1	563.8	563.8
バス	16.9	21.8	21.9	21.9
トラック	172.2	220.8	173.4	173.4
自動車部品	456.1	419.9	4.4	4.4
二輪自動車	39.2	51.0	50.8	50.8
産業車両	31.0	28.4	17.6	17.6
船舶・同機関	104.2	111.3	0.0	0.0
鉄道車両	13.4	15.4	0.0	0.0
(特掲:乗用車・バス・トラック)	1041.9	1388.7	759.1	759.1
精密機械工業	102.0	98.1	125.4	125.4
計測機器	80.7	63.0	73.3	73.3
光学部品	11.2	14.3	32.0	32.0
時計	10.1	20.8	20.1	20.1
窯業・土石製品工業	293.0	205.6	632.8	617.9
ガラス・同製品	76.1	51.2	172.5	172.5
セメント・同製品	94.1	68.0	232.7	232.7
陶磁器	32.4	22.7	128.2	128.2
ファインセラミックス	47.6	29.2	31.5	16.6
その他の窯業・土石製品	42.8	34.5	67.9	67.9
化学工業	1181.3	953.8	1534.2	1534.2
化学工業(除、医薬品)	823.0	744.9	1534.2	1534.2
化学肥料	9.6	8.3	61.3	61.3
ソーダ工業製品	11.3	11.7	10.1	10.1
無機薬品・顔料・触媒	32.7	35.1	63.1	63.1
高圧ガス	15.0	11.9	11.6	11.6
石油系芳香族	63.2	58.0	63.4	63.4

分類	生産(付)	出荷	在庫	在庫率
環式中間物	76.3	66.9	89.8	89.8
有機薬品	92.0	98.0	71.3	71.3
プラスチック	172.5	191.7	514.1	514.1
合成ゴム	46.9	35.7	147.0	147.0
写真感光材料	22.7	22.2	28.3	28.3
石けん・合成洗剤・界面活性剤	58.1	42.2	56.0	56.0
化粧品	164.1	93.6	316.1	316.1
塗料・印刷インキ	58.6	69.6	102.1	102.1
医薬品	358.3	208.9	0.0	0.0
(特掲:石油化学製品)	327.0	329.0	608.8	608.8
石油・石炭製品工業	99.9	520.8	413.4	413.4
石油製品	93.8	511.7	392.2	392.2
石炭製品	6.1	9.1	21.2	21.2
プラスチック製品工業	383.7	337.9	538.6	538.6
パルプ・紙・紙加工工業	241.0	238.8	330.7	315.4
パルプ	21.8	4.1	15.3	0.0
紙	149.6	142.2	260.0	260.0
板紙	42.8	42.9	49.6	49.6
紙加工品	26.8	49.6	5.8	5.8
繊維工業	200.9	159.6	422.3	422.3
化学繊維	27.3	20.9	71.4	71.4
紡績	5.7	5.3	27.9	27.9
織物	36.1	21.6	82.9	82.9
染色整理	16.8	16.3	23.9	23.9
衣類	84.4	63.5	174.3	174.3
その他の繊維製品	30.6	32.0	41.9	41.9
食料品・たばこ工業	721.2	779.4	430.8	430.8
肉製品	21.6	33.7	0.0	0.0
乳製品	85.6	98.6	1.8	1.8
水産製品	78.0	66.6	12.9	12.9
野菜・果実製品	27.6	22.1	0.0	0.0
油脂・調味料	75.6	83.0	32.1	32.1
その他の食料品	69.7	89.0	78.6	78.6
清涼飲料	137.2	120.8	132.0	132.0
酒類	180.2	188.9	28.3	28.3
たばこ	45.7	76.7	145.1	145.1
その他工業	533.9	365.2	538.5	538.5
ゴム製品工業	153.6	121.2	136.3	136.3
皮革製品工業	12.3	12.6	35.5	35.5
家具工業	85.3	70.1	131.2	131.2
金属製家具	68.7	57.0	93.0	93.0
木製家具	16.6	13.1	38.2	38.2
印刷業	180.7	69.2	0.0	0.0
木材・木製品工業	57.3	54.3	165.8	165.8
その他の製品工業	44.7	37.8	69.7	69.7
楽器	3.3	8.8	16.8	16.8
文具	13.1	16.0	33.6	33.6
玩具	28.3	13.0	19.3	19.3
鉱業	20.9	9.9	15.6	15.6
産業総合(鉱工業、電力・ガス事業)	10424.2	10612.9	10000.0	9617.5
電力・ガス事業	424.2	612.9	0.0	0.0
新日本標準産業分類(第12回改定)対応品目組替後(注)				
はん用機械工業(新産業分類)	613.4	526.0	403.3	397.5
生産用機械工業(新産業分類)	672.3	571.6	427.2	390.1
業務用機械工業(新産業分類)	124.4	139.6	197.0	197.0
窯業・土石製品工業(新産業分類)	289.6	203.7	621.7	606.8
繊維工業(新産業分類)	204.3	161.5	433.4	433.4
その他工業(新産業分類)	544.0	386.0	558.6	558.6
最終需要財	4935.4	5067.8	4636.4	4327.7
投資財	2352.5	2268.0	2037.2	1980.1
資本財	1662.1	1654.8	1030.9	984.3
製造設備用	530.7	451.8	134.0	123.9
電力用	148.1	163.3	49.1	45.4
通信・放送用	48.8	49.3	22.4	22.4
農業用	31.0	30.6	60.4	33.4
建設用	129.6	126.3	183.7	183.7
輸送用	381.3	470.8	247.8	247.8
事務用	175.4	185.4	145.5	145.5
その他	217.2	177.3	188.0	182.2
建設財	690.4	613.2	1006.3	995.8
建築用	568.1	510.1	789.6	779.1
土木用	122.3	103.1	216.7	216.7
消費財	2582.9	2799.8	2599.2	2347.6
耐久消費財	1267.9	1605.1	1397.9	1146.3
家事用	62.3	66.4	169.4	169.4
冷暖房用	62.5	59.1	230.2	0.0
家具・装備品用	43.4	42.0	80.5	77.3
教養・娯楽用	246.5	305.7	276.9	258.7
乗用車・二輪車	853.2	1131.9	640.9	640.9
非耐久消費財	1315.0	1194.7	1201.3	1201.3
家事用	649.7	423.8	555.6	555.6
教養・娯楽用	105.2	236.6	250.1	250.1
被服・履き物	92.2	71.4	196.0	196.0
飲食料品	467.9	462.9	199.6	199.6
生産財	5064.6	4932.2	5363.6	5289.8
鉱工業用生産財	4601.7	4403.6	4854.0	4780.2
その他用生産財	462.9	528.6	509.6	509.6

(注)「利用上の注意」参照

実 数 表 Actual figures

- (注) 1. 実数表には、生産動態調査結果にもとづいた指数作成用の実数を掲載しています。
 2. ●印を付してある品目は、生産動態統計調査の改正及び調査対象の見直し等により、それ以前の実績との間で不連続を生じたため、前月比、前年同月比及び季調済前月比について連続性を確保して計算しているものである。
 3. ★印を付してある品目は、在庫を生産で除して在庫率を求めている品目である。
 4. ○印を付してある品目は、1又は2事業所による数値の為、秘密保護により数値を秘匿している。
 5. 格付は、指数採用品目の特殊分類の格付けである。

資本財 a. 資・製：製造設備用 b. 資・電：電力用 c. 資・通：通信・放送用 d. 資・農：農業用 e. 資・建：建設用 f. 資・輸：輸送用 g. 資・事：事務用 h. 資・他：その他の資本財	耐久消費財 k. 耐・家：家事用 l. 耐・冷：冷暖房用 m. 耐・装：家具・装備品用 n. 耐・教：教養・娯楽用 o. 耐・乗：乗用車・二輪車 (含む二輪車)
建設財 i. 建・建：建築用 j. 建・土：土木用	非耐久消費財 p. 非・家：家事用 q. 非・教：教養・娯楽用 r. 非・被：被服及び履き物 s. 非・食：食料品
	生産財 t. 生・鉱：鉱工業用生産財 u. 生・他：その他用生産財

Notes

1. Figures in the following list are the actual figures in the Current Survey of Production, with which indices of Industrial Production are compiled.
2. We revised the "Current Survey of Production", so in some categories of goods the items surveyed were changed and thus the figures are not compared with the before. In order to compare the data, we calculate month-to-month and year-to-year percent changes. These goods are designated by the ● mark.
3. We mark "★" on the goods whose inventory ratio is calculated as Inventories divided by Production.
4. The individual data for the item with "○"mark are kept secret, because these data are collected from only one or two firms.
5. We define indices as follows.

Capital Goods a. for manufacturing equipment b. for electricity c. for communication and broadcasting d. for agriculture e. for construction f. for transportation g. for office work h. miscellaneous capital goods	Durable Consumer Goods k. for household use l. for heating and cooling equipment m. for furniture and furnishings n. for education and amusement o. Passenger cars and motorcycles
Construction Goods i. for construction j. for engineering	Non-durable Consumer Goods p. for household use q. for education and amusement r. Clothing and Footwear s. Food
	Producer Goods t. for Manufacturing u. for Other Uses

(前月比・前年同月比・在庫率＝%)

分類 Classification	品目 Goods	単位 Unit 格付 *1	項目 Item	3月 2011 Mar.	4月 Apr.	原指数 Original Index		季調済指数 前月比 %Change From Previous Month (Seasonal adjust- ment index)	
						前月比 %Change From Previous Month	前年同月比 %Change From Previous Year		
						生産 出荷 在庫 在庫率	P S I IR		
鉄鋼業 Iron and steel	銑鉄 Pig iron	t 生・鋳	生産	P	6,780,582	6,134,608	▲ 9.6	▲ 8.2	▲ 5.2
			出荷	S	333,571	255,972	▲ 23.2	▲ 24.2	▲ 16.0
			在庫	I	572,342	648,357	13.4	▲ 9.0	8.4
			在庫率	IR	-	-	-	-	-
鉄素製品(含. 鋼半製品) Crude steel (incl. Semi- finished steel)	フェロアロイ Ferro-alloys	t 生・鋳	生産	P	66,597	63,040	▲ 5.3	▲ 17.2	▲ 6.5
			出荷	S	63,264	60,588	▲ 4.3	▲ 23.4	1.0
			在庫	I	137,158	142,719	4.1	12.6	3.2
			在庫率	IR	216.8	235.6	8.7	47.0	3.2
	粗鋼 Crude steel	t 生・鋳	生産	P	9,112,871	8,432,972	▲ 7.4	▲ 6.2	▲ 3.9
			出荷	S	11,159	4,904	▲ 56.0	▲ 56.5	▲ 53.0
			在庫	I	91,666	93,246	1.8	46.6	1.4
			在庫率	IR	-	-	-	-	-
	★ 鋼半製品 Semi-finished steel	t 生・鋳	生産	P	8,866,331	8,159,663	▲ 8.0	▲ 7.1	▲ 4.5
			出荷	S	779,104	614,930	▲ 21.0	▲ 13.7	▲ 6.3
			在庫	I	3,269,104	3,431,847	4.9	10.4	5.5
			在庫率	IR	36.9	42.1	14.1	18.9	9.3
熱間圧延鋼材 Hot rolled steel	鋼矢板 Steel pilings	t 建・土	生産	P	39,771	49,603	24.7	25.4	50.0
			出荷	S	53,043	41,069	▲ 22.6	11.6	32.3
			在庫	I	20,991	28,852	37.6	▲ 18.8	18.7
			在庫率	IR	39.6	70.3	77.6	▲ 27.2	▲ 18.4
	H形鋼 Wide flange beams	t 建・建	生産	P	309,386	321,900	4.1	38.2	7.8
			出荷	S	334,850	304,165	▲ 9.2	26.3	11.2
			在庫	I	170,430	186,001	9.1	4.5	▲ 0.9
			在庫率	IR	50.9	61.2	20.2	▲ 17.2	▲ 8.2
	大中小形鋼 Heavy, medium and light shapes	t 建・建 生・鋳	生産	P	185,244	208,627	12.6	21.0	13.0
			出荷	S	192,106	184,051	▲ 4.3	7.1	14.9
			在庫	I	125,131	149,637	19.7	37.6	10.0
			在庫率	IR	65.1	81.3	24.8	28.4	0.2
小形棒鋼 Light bars	t 建・建	生産	P	693,655	751,348	8.4	5.6	5.2	
		出荷	S	724,543	716,782	▲ 1.0	▲ 0.9	2.1	
		在庫	I	538,746	564,780	4.8	14.1	5.8	
		在庫率	IR	74.4	78.8	5.9	15.0	3.6	
普通鋼線材 Ordinary wire rods	t 生・鋳	生産	P	113,984	119,378	4.7	▲ 9.1	13.7	
		出荷	S	111,697	94,099	▲ 15.7	▲ 22.6	▲ 4.0	
		在庫	I	68,417	79,063	15.5	9.1	12.7	
		在庫率	IR	61.3	84.0	37.1	40.7	29.7	
普通鋼鋼板 Ordinary steel sheets and plates	t 生・鋳	生産	P	1,131,994	1,054,166	▲ 6.9	14.1	7.9	
		出荷	S	1,152,952	1,020,382	▲ 11.5	12.0	10.7	
		在庫	I	542,204	552,731	1.9	5.8	3.8	
		在庫率	IR	47.0	54.2	15.3	▲ 5.6	▲ 7.6	
普通鋼鋼帯 Ordinary steel strips	t 生・鋳	生産	P	3,767,058	3,239,079	▲ 14.0	▲ 15.3	▲ 8.8	
		出荷	S	1,795,136	1,451,669	▲ 19.1	▲ 0.3	3.2	
		在庫	I	1,014,481	1,014,963	0.1	▲ 0.6	▲ 5.5	
		在庫率	IR	56.5	69.9	23.8	▲ 0.3	▲ 5.9	
特殊鋼熱間圧延鋼材 Special hot-rolled steel	t 生・鋳	生産	P	1,693,114	1,504,287	▲ 11.1	▲ 6.7	▲ 3.0	
		出荷	S	1,338,673	1,089,350	▲ 18.6	▲ 2.0	▲ 5.6	
		在庫	I	681,592	746,430	9.5	15.5	4.2	
		在庫率	IR	50.9	68.5	34.6	18.0	9.5	
鋼管 Steel pipes and tubes	普通鋼熱間鋼管 Ordinary hot-steel pipes and tubes	t 建・土 生・鋳	生産	P	415,176	384,254	▲ 7.4	4.2	3.9
			出荷	S	368,031	316,013	▲ 14.2	▲ 0.1	3.2
			在庫	I	319,416	337,099	5.6	13.4	2.9
			在庫率	IR	86.8	106.7	22.9	13.5	0.0
	特殊鋼熱間鋼管 Special hot-steel pipes and tubes	t 生・鋳	生産	P	197,181	135,987	▲ 31.0	▲ 36.8	▲ 23.5
			出荷	S	230,711	109,488	▲ 52.5	▲ 22.2	▲ 22.4
			在庫	I	131,747	142,509	8.1	▲ 41.2	▲ 8.2
			在庫率	IR	57.1	130.2	127.9	▲ 24.5	20.6
冷間仕上鋼材 Cold finished steel	普通鋼冷延広幅帯鋼 Ordinary cold-rolled wide strips	t 生・鋳	生産	P	1,766,469	1,531,394	▲ 13.3	▲ 20.5	▲ 5.5
			出荷	S	659,679	490,966	▲ 25.6	▲ 20.9	▲ 6.5
			在庫	I	469,078	461,249	▲ 1.7	0.5	▲ 7.0
			在庫率	IR	71.1	93.9	32.0	27.0	4.4

* 1. Classification by Use of Goods

P: Production, S: Shipments, I: Inventories, IR: Inventory Ratio

(前月比・前年同月比・在庫率＝%)

分類 Classification	品目 Goods	単位 Unit 格付 *1	項目 Item	3月 2011 Mar.	4月 Apr.	原指数 Original Index		季調済指数 前月比 %Change From Previous Month (Seasonal adjust- ment index)	
						前月比 %Change From Previous Month	前年同月比 %Change From Previous Year		
						生産 出荷 在庫 在庫率	P S I IR		
	普通鋼冷延電気鋼帯 Ordinary cold-rolled electrical sheets and strips	t 生・鋳	生産	P	197,384	162,135	▲ 17.9	▲ 6.3	▲ 11.2
			出荷	S	208,483	151,994	▲ 27.1	▲ 7.9	▲ 12.3
			在庫	I	81,833	91,991	12.4	9.3	2.1
			在庫率	IR	39.3	60.5	53.9	18.8	14.3
	冷間ロール成型軽量形鋼 Cold formed steel shapes	t 建・建	生産	P	47,198	48,466	2.6	17.5	2.3
			出荷	S	44,072	44,496	0.9	8.6	1.0
在庫			I	22,620	26,481	17.2	29.5	18.5	
在庫率			IR	51.3	59.5	16.0	19.3	23.4	
	特殊鋼冷間仕上鋼材 Special cold-finished steel	t 生・鋳	生産	P	244,551	213,296	▲ 12.7	▲ 18.5	▲ 10.5
			出荷	S	259,715	199,098	▲ 23.4	▲ 15.1	▲ 9.2
			在庫	I	152,944	156,573	2.4	6.0	▲ 2.3
			在庫率	IR	58.9	78.6	33.5	25.0	13.7
	特殊鋼磨棒鋼 Special cold-finished bars	t 生・鋳	生産	P	62,089	55,952	▲ 9.9	▲ 11.6	▲ 7.5
			出荷	S	61,289	54,671	▲ 10.8	▲ 11.5	▲ 7.7
在庫			I	37,730	38,533	2.1	5.4	2.8	
在庫率			IR	61.6	70.5	14.5	19.2	13.6	
特殊鋼冷間圧造用炭素鋼線 Special carbon steel wires for cold heading and cold forging	t 生・鋳	生産	P	60,357	47,078	▲ 22.0	▲ 21.4	▲ 18.2	
		出荷	S	57,614	45,040	▲ 21.8	▲ 21.3	▲ 17.0	
		在庫	I	11,590	11,162	▲ 3.7	13.1	▲ 1.4	
		在庫率	IR	20.1	24.8	23.4	44.2	24.9	
めっき鋼材 Metallic coated steel	ブリキ Tin plates	t 生・鋳	生産	P	95,627	91,045	▲ 4.8	▲ 2.4	4.7
			出荷	S	102,980	86,369	▲ 16.1	0.0	3.3
			在庫	I	59,063	63,206	7.1	7.7	▲ 2.5
			在庫率	IR	57.4	73.2	27.5	7.6	0.8
	ティンフリースチール Tin-free steel	t 生・鋳	生産	P	69,033	71,252	3.3	▲ 0.1	12.9
			出荷	S	80,537	66,591	▲ 17.4	▲ 0.4	▲ 3.1
在庫			I	45,251	49,749	9.9	18.7	6.8	
在庫率			IR	56.2	74.7	32.8	19.1	16.0	
亜鉛めっき鋼板 Galvanized sheets	t 生・鋳	生産	P	1,026,108	916,173	▲ 10.7	▲ 17.5	▲ 3.8	
		出荷	S	1,047,829	827,620	▲ 21.0	▲ 21.3	▲ 5.7	
		在庫	I	612,040	680,448	11.1	9.5	5.4	
		在庫率	IR	58.4	82.2	40.8	39.1	14.5	
鋳鍛造品 Steel castings and forgings	鍛鋼品 Steel forgings	t 生・鋳	生産	P	52,582	49,495	▲ 5.9	▲ 7.4	▲ 3.0
			出荷	S	34,452	29,449	▲ 14.5	▲ 3.3	▲ 7.3
			在庫	I	22,866	21,463	▲ 6.2	27.6	▲ 3.8
			在庫率	IR	66.4	72.9	9.8	31.8	6.8
	● 鋳鉄铸件 Iron castings	t 生・鋳	生産	P	256,403	250,241	▲ 2.4	▲ 10.5	6.6
			出荷	S	178,935	169,176	▲ 5.5	▲ 10.4	2.9
			在庫	I	91,391	95,960	5.0	7.6	2.4
			在庫率	IR	51.1	56.7	10.9	20.0	2.9
鉄系鍛工品 Ferrous forgings	t 生・鋳	生産	P	165,246	147,425	▲ 10.7	▲ 12.6	▲ 5.1	
		出荷	S	-	-	-	-	-	
		在庫	I	-	-	-	-	-	
		在庫率	IR	-	-	-	-	-	
非鉄金属工業 Non-ferrous metals	アルミニウム合金地金 Aluminum alloy ingots	t 生・鋳	生産	P	196,492	212,918	8.4	▲ 2.2	7.9
			出荷	S	26,625	21,882	▲ 17.9	▲ 14.7	▲ 12.7
			在庫	I	12,310	12,200	▲ 0.9	▲ 5.3	▲ 3.9
			在庫率	IR	46.2	55.8	20.8	11.2	17.8
非鉄金属地金 Refining of non-ferrous metals	アルミニウム二次合金地金 Secondary aluminum alloy ingots	t 生・鋳	生産	P	77,666	68,382	▲ 12.0	▲ 17.3	▲ 6.5
			出荷	S	74,103	65,088	▲ 12.1	▲ 19.2	▲ 5.7
			在庫	I	33,755	35,113	3.9	▲ 2.4	3.8
			在庫率	IR	45.6	53.9	18.2	20.6	14.7
	電気金 Electrolytic gold	kg 生・鋳	生産	P	11,138	10,570	▲ 5.0	▲ 5.5	13.1
			出荷	S	10,400	10,472	0.7	▲ 1.2	18.5
			在庫	I	7,864	7,962	1.2	33.8	9.3
			在庫率	IR	75.6	76.0	0.5	35.5	▲ 13.2

* 1. Classification by Use of Goods

P: Production, S: Shipments, I: Inventories, IR: Inventory Ratio

(前月比・前年同月比・在庫率＝%)

分類 Classification	品目 Goods	単位 Unit 格付 *1	項目 Item	3月 2011 Mar.	4月 Apr.	原指数 Original Index		季調済指数 前月比 %Change From Previous Month (Seasonal adjust- ment index)
						前月比 %Change From Previous Month	前年同月比 %Change From Previous Year	
電気銅 Electrolytic copper	生・鋳	t	生産 P	103,239	93,198	▲ 9.7	▲ 27.4	▲ 4.0
			出荷 S	113,893	94,431	▲ 17.1	▲ 26.3	▲ 17.4
			在庫 I	61,888	55,660	▲ 10.1	63.0	25.0
			在庫率 IR	54.3	58.9	8.4	120.6	43.3
			生産 P	31,734	27,716	▲ 12.7	▲ 36.5	▲ 14.1
			出荷 S	36,717	31,015	▲ 15.6	▲ 33.8	▲ 13.7
亜鉛 Zinc	生・鋳	t	生産 P	14,819	11,520	▲ 22.2	▲ 35.7	▲ 15.9
			出荷 S	40.4	37.1	▲ 8.1	▲ 2.9	▲ 1.7
			在庫 I	73,005	73,955	1.2	▲ 0.1	1.6
			在庫率 IR	70,058	71,473	2.0	0.3	6.6
			生産 P	33,214	34,513	3.9	17.4	0.8
			在庫率 IR	47.4	48.3	1.8	17.0	▲ 1.5
伸銅・アルミニウム圧延製品 Copper and copper- base alloys and aluminum rolling products	伸銅製品 Elongated copper products	t	生産 P	101,095	104,058	2.9	▲ 8.6	3.2
			出荷 S	100,358	98,602	▲ 1.8	▲ 10.5	1.7
			在庫 I	38,068	40,016	5.2	6.5	5.7
			在庫率 IR	37.9	40.6	7.2	19.1	9.4
	アルミニウム板製品 Aluminum mill products (Flat rolled products)	t	生産 P	65,358	61,201	▲ 6.3	▲ 1.0	▲ 2.8
			出荷 S	32,385	29,426	▲ 9.2	▲ 9.0	▲ 2.6
			在庫 I	11,152	12,105	8.6	7.0	5.0
			在庫率 IR	34.4	41.1	19.4	17.4	10.9
	アルミニウム押出製品 Aluminum mill products (Extruded products)	t	生産 P	9,883	10,235	3.5	▲ 3.0	4.7
			出荷 S	9,975	9,718	▲ 2.5	▲ 8.2	▲ 2.2
			在庫 I	5,700	6,081	6.7	20.1	11.0
			在庫率 IR	57.1	62.6	9.7	31.1	15.5
電線・ケーブル Electric wires and cables	● 機器用絶縁電線(輸送機器用を除く) Appliance wires (Excluding wires and cables for transport equipment)	t	生産 P	3,599	4,150	15.3	7.2	18.3
			出荷 S	3,882	4,223	8.8	13.4	13.2
			在庫 I	3,474	3,418	▲ 1.7	▲ 16.0	▲ 2.0
			在庫率 IR	89.5	80.9	▲ 9.7	▲ 26.0	▲ 11.4
			生産 P	2,770	2,282	▲ 17.7	▲ 43.5	▲ 1.2
			出荷 S	2,753	2,129	▲ 22.7	▲ 45.1	▲ 6.6
	● 輸送機器用絶縁電線 Wires and cables for transport equipment	t	生産 P	1,054	1,066	1.1	▲ 1.7	0.5
			出荷 S	38.3	50.1	30.8	78.9	6.1
			在庫 I	2,355	2,499	6.0	8.5	9.5
			在庫率 IR	2,284	2,458	7.7	14.5	15.9
			生産 P	5,336	5,393	1.0	▲ 4.2	▲ 2.2
			在庫率 IR	233.6	219.4	▲ 6.0	▲ 16.4	▲ 12.9
	● 通信用電線・ケーブル Telecommunication wires / cables	t	生産 P	15,013	16,144	7.5	12.9	19.3
			出荷 S	19,532	20,971	7.3	20.7	22.0
			在庫 I	10,871	10,170	▲ 6.4	▲ 13.5	▲ 9.5
			在庫率 IR	55.7	48.5	▲ 12.9	▲ 28.2	▲ 23.5
			生産 P	1,185,892	995,973	▲ 16.1	19.4	3.6
			在庫率 IR	434,105	455,652	5.0	▲ 5.6	9.9
● 電力用電線・ケーブル Power wires / cables	t	生産 P	1,189,267	971,176	▲ 18.3	19.9	▲ 2.1	
		出荷 S	36.5	46.9	28.5	▲ 21.3	10.1	
		在庫 I	7,220	7,216	▲ 0.1	7.9	3.9	
		在庫率 IR	-	-	-	-	-	
		生産 P	24,806	23,991	▲ 3.4	▲ 20.1	8.4	
		在庫率 IR	-	-	-	-	-	
● 通信用ケーブル光ファイバ製品 Optical fiber products for telecommunication cables	t	生産 P	62,285	51,248	▲ 19.8	▲ 35.5	▲ 12.6	
		出荷 S	-	-	-	-	-	
		在庫 I	-	-	-	-	-	
		在庫率 IR	-	-	-	-	-	
		生産 P	-	-	-	-	-	
		在庫率 IR	-	-	-	-	-	
非鉄金属鋳物 Non-ferrous metal castings	t	生産 P	84,170	76,858	▲ 8.8	▲ 9.9	▲ 3.6	
		出荷 S	-	-	-	-	-	
		在庫 I	-	-	-	-	-	
		在庫率 IR	-	-	-	-	-	
		生産 P	-	-	-	-	-	
		在庫率 IR	-	-	-	-	-	
● アルミニウム鋳物 Aluminum alloy castings	t	生産 P	-	-	-	-	-	
		出荷 S	-	-	-	-	-	
		在庫 I	-	-	-	-	-	
		在庫率 IR	-	-	-	-	-	
		生産 P	-	-	-	-	-	
		在庫率 IR	-	-	-	-	-	
● アルミニウムダイカスト Aluminum alloy die castings	t	生産 P	-	-	-	-	-	
		出荷 S	-	-	-	-	-	
		在庫 I	-	-	-	-	-	
		在庫率 IR	-	-	-	-	-	
		生産 P	-	-	-	-	-	
		在庫率 IR	-	-	-	-	-	
金属製品工業 Fabricated metals 建設用金属製品 Fabricated structural metal products	t	生産 P	-	-	-	-	-	
		出荷 S	-	-	-	-	-	
		在庫 I	-	-	-	-	-	
		在庫率 IR	-	-	-	-	-	
		生産 P	-	-	-	-	-	
		在庫率 IR	-	-	-	-	-	

* 1. Classification by Use of Goods

P: Production, S: Shipments, I: Inventories, IR: Inventory Ratio

(前月比・前年同月比・在庫率＝%)

分類 Classification	品目 Goods	単位 Unit 格付 *1	項目 Item	3月 2011 Mar.	4月 Apr.	原指数 Original Index		季調済指数 前月比 %Change From Previous Month (Seasonal adjust- ment index)		
						前月比 %Change From Previous Month	前年同月比 %Change From Previous Year			
建築用金属製品 Metal products of building	● 軽量鉄骨 Light structural steel frames	t 建・建	生産 P	11,950	13,663	14.4	▲ 3.6	10.5		
			出荷 S	-	-	-	-	-		
			在庫 I	-	-	-	-	-		
			在庫率 IR	-	-	-	-	-		
	木造住宅用アルミニウムサッシ Aluminum sashes for wooden houses	t 建・建	生産 P	7,494	7,621	1.7	▲ 0.2	6.1		
			出荷 S	9,954	9,621	▲ 3.4	▲ 4.8	▲ 1.2		
			在庫 I	7,387	8,317	12.7	22.3	10.8		
			在庫率 IR	74.2	86.4	16.5	28.4	17.8		
			ビル用アルミニウムサッシ Aluminum sashes for building	t 建・建	生産 P	7,037	5,464	▲ 22.3	▲ 2.3	▲ 0.3
					出荷 S	7,549	6,163	▲ 18.3	1.5	4.3
在庫 I					1,644	1,691	2.9	▲ 1.4	▲ 3.0	
在庫率 IR	21.8	27.4			25.6	▲ 2.9	▲ 3.7			
アルミニウムドア Aluminum doors	t 建・建	生産 P	1,627	1,655	1.6	▲ 4.0	5.6			
		出荷 S	1,977	1,991	0.7	▲ 6.4	1.4			
		在庫 I	1,018	1,076	5.6	1.9	7.0			
		在庫率 IR	51.5	54.0	4.9	8.6	12.3			
アルミニウムエクステリア Aluminum exterior	t 建・建	生産 P	6,598	5,873	▲ 10.9	▲ 3.7	▲ 8.8			
		出荷 S	7,224	6,422	▲ 11.1	▲ 4.8	▲ 4.5			
		在庫 I	5,482	5,495	0.3	3.6	2.7			
		在庫率 IR	75.9	85.6	12.8	9.0	9.1			
スチール・ステンレスドア Steel and stainless doors	t 建・建	生産 P	4,251	4,162	▲ 2.0	▲ 2.5	3.6			
		出荷 S	5,527	5,045	▲ 8.7	▲ 1.4	3.1			
		在庫 I	1,894	2,135	12.8	17.8	4.0			
		在庫率 IR	34.3	42.3	23.4	19.2	4.5			
スチール・ステンレスシャッター Steel and stainless shutters	t 建・建	生産 P	6,653	6,109	▲ 8.2	▲ 8.2	0.8			
		出荷 S	6,677	6,124	▲ 8.3	▲ 7.0	1.8			
		在庫 I	775	758	▲ 2.2	▲ 1.1	▲ 9.8			
		在庫率 IR	11.6	12.4	6.9	6.9	▲ 6.8			
暖ちゅう房熱機器 Equipment for heating and kitchen	● ガスこんろ Gas cooking appliances	台 耐・家	生産 P	369,304	355,282	▲ 3.8	3.3	4.1		
			出荷 S	471,942	393,780	▲ 16.5	11.6	9.0		
			在庫 I	303,768	260,705	▲ 14.2	▲ 32.3	▲ 12.0		
			在庫率 IR	64.4	66.2	2.9	▲ 39.2	▲ 15.9		
	ガス湯沸器 Gas-fired water heaters	台 耐・家	生産 P	187,548	189,858	1.2	12.6	17.0		
			出荷 S	214,871	203,422	▲ 5.4	13.2	16.3		
			在庫 I	69,451	66,216	▲ 4.7	▲ 40.2	▲ 10.7		
			在庫率 IR	32.3	32.6	0.7	▲ 47.2	▲ 21.8		
	ガス風呂がま Gas bath boilers	台 建・建	生産 P	110,976	96,024	▲ 13.5	1.1	4.6		
			出荷 S	132,073	98,605	▲ 25.3	5.0	▲ 3.1		
在庫 I			29,005	26,205	▲ 9.6	▲ 41.6	▲ 14.6			
在庫率 IR			22.0	26.6	21.0	▲ 44.3	▲ 10.8			
石油ストーブ Oil-fired space heaters	台 耐・冷	生産 P	211,658	286,962	35.7	6.2	24.0			
		出荷 S	144,540	77,414	▲ 46.5	466.7	73.6			
		在庫 I	503,572	714,283	42.0	▲ 6.9	10.9			
		在庫率 IR	-	-	-	-	-			
石油温水給湯暖房機 Oil-fired water heaters and space heaters	台 建・建	生産 P	30,925	33,459	8.3	16.2	23.6			
		出荷 S	38,011	34,244	▲ 9.9	16.5	0.2			
		在庫 I	18,727	17,692	▲ 5.5	▲ 22.7	▲ 4.1			
		在庫率 IR	49.3	51.7	4.7	▲ 33.7	▲ 1.9			
その他の金属製品 Other metal products	鋼索 Wire ropes	t 生・鋳	生産 P	29,008	31,589	8.9	▲ 7.8	13.2		
			出荷 S	19,272	20,200	4.9	▲ 15.4	8.9		
			在庫 I	26,769	27,125	1.3	▲ 3.9	3.7		
			在庫率 IR	138.9	134.3	▲ 3.3	13.7	▲ 3.9		
	電気溶接棒 Electrical welding rods	t 生・鋳	生産 P	22,971	21,129	▲ 8.0	9.9	▲ 2.9		
			出荷 S	22,452	22,217	▲ 1.1	6.0	5.0		
			在庫 I	15,706	14,591	▲ 7.1	25.0	▲ 1.9		
			在庫率 IR	70.0	65.7	▲ 6.1	18.2	▲ 1.4		
	ドラム缶 Steel drums	t 生・鋳	生産 P	32,500	32,941	1.3	2.6	1.0		
			出荷 S	32,162	33,032	2.7	2.6	2.1		
在庫 I			3,345	3,250	▲ 2.9	5.4	▲ 8.7			
在庫率 IR			10.4	9.8	▲ 5.8	2.2	▲ 10.4			

* 1. Classification by Use of Goods

P: Production, S: Shipments, I: Inventories, IR: Inventory Ratio

(前月比・前年同月比・在庫率＝%)

分類 Classification	品目 Goods	単位 Unit 格付 *1	項目 Item	3月 2011 Mar.	4月 Apr.	原指数 Original Index		季調済指数 前月比 %Change From Previous Month (Seasonal adjust- ment index)	
						前月比 %Change From Previous Month	前年同月比 %Change From Previous Year		
						P	S	I	IR
18リットル缶 18 l cans		t 生・鋳	生産	P	17,224	17,310	0.5	▲ 2.5	0.1
			出荷	S	17,097	16,844	▲ 1.5	▲ 4.2	▲ 2.1
			在庫	I	4,396	4,585	4.3	9.2	6.0
			在庫率	IR	25.7	27.2	5.8	13.7	13.8
食缶 Food cans		t 生・鋳	生産	P	41,065	46,183	12.5	11.3	15.4
			出荷	S	34,234	41,824	22.2	6.8	27.6
			在庫	I	32,871	31,002	▲ 5.7	17.8	▲ 10.3
			在庫率	IR	96.0	74.1	▲ 22.8	10.3	▲ 27.9
● 一般缶 General cans		t 生・鋳	生産	P	6,933	6,785	▲ 2.1	1.5	▲ 3.0
			出荷	S	6,895	6,887	▲ 0.1	▲ 4.0	1.4
			在庫	I	7,439	7,183	▲ 3.5	▲ 4.2	▲ 3.7
			在庫率	IR	107.9	104.3	▲ 3.4	▲ 0.1	▲ 2.0
架線金物 Transmission line hardware		千個 生・他	生産	P	17,107	15,297	▲ 10.5	▲ 5.0	▲ 3.8
			出荷	S	-	-	-	-	-
			在庫	I	-	-	-	-	-
			在庫率	IR	-	-	-	-	-
かさね板ばね Leaf springs		t 生・鋳	生産	P	5,245	4,201	▲ 20.0	▲ 29.6	▲ 13.8
			出荷	S	6,064	4,719	▲ 22.1	▲ 35.4	▲ 18.4
			在庫	I	8,609	9,397	9.1	16.7	10.4
			在庫率	IR	142.0	199.1	40.2	80.5	36.1
● 線ばね Wire springs		t 生・鋳	生産	P	6,536	5,207	▲ 20.3	▲ 30.8	▲ 10.4
			出荷	S	6,973	5,645	▲ 19.0	▲ 29.0	▲ 6.9
			在庫	I	3,225	3,127	▲ 3.1	10.4	▲ 3.6
			在庫率	IR	46.2	55.4	19.9	55.8	8.0
うす板ばね Flat springs		t 生・鋳	生産	P	6,596	5,257	▲ 20.3	▲ 24.4	▲ 15.2
			出荷	S	7,171	5,529	▲ 22.9	▲ 25.9	▲ 16.3
			在庫	I	2,575	2,531	▲ 1.7	35.6	▲ 0.3
			在庫率	IR	35.9	45.8	27.5	83.2	27.3
● 超硬チップ Cemented carbide tips		kg 生・鋳	生産	P	324,761	315,766	▲ 2.8	1.3	▲ 0.9
			出荷	S	311,401	290,085	▲ 6.8	2.7	0.2
			在庫	I	-	-	-	-	-
			在庫率	IR	68.7	76.6	11.5	8.3	13.3
可鍛鋳鉄製管継手 Pipe fittings (Made of malleable iron castings)		kg 建・土	生産	P	3,584,316	3,840,136	7.1	24.8	8.0
			出荷	S	-	-	-	-	-
			在庫	I	-	-	-	-	-
			在庫率	IR	-	-	-	-	-
鋼管製管継手 Pipe fittings (Made of steel pipes and tubes)		kg 建・土	生産	P	6,084,129	5,509,591	▲ 9.5	▲ 4.0	▲ 6.4
			出荷	S	-	-	-	-	-
			在庫	I	-	-	-	-	-
			在庫率	IR	-	-	-	-	-
● 作業工具 Machinist hand tools		千個 生・鋳 生・他	生産	P	8,622	7,773	▲ 9.8	▲ 9.0	▲ 10.2
			出荷	S	8,857	8,293	▲ 6.3	▲ 8.5	▲ 5.3
			在庫	I	10,779	10,653	▲ 1.2	▲ 13.6	1.5
			在庫率	IR	121.7	128.5	5.5	▲ 5.5	7.2
粉末や金製機械材料 Sintered products (Machine materials)		t 生・鋳	生産	P	7,586	6,877	▲ 9.3	▲ 18.6	▲ 2.6
			出荷	S	-	-	-	-	-
			在庫	I	-	-	-	-	-
			在庫率	IR	-	-	-	-	-
粉末や金製磁性材料 Sintered products (Magnetic materials)		t 生・鋳	生産	P	3,503	3,222	▲ 8.0	▲ 17.2	▲ 7.7
			出荷	S	-	-	-	-	-
			在庫	I	-	-	-	-	-
			在庫率	IR	-	-	-	-	-
産業用アルミニウム製品 Industrial aluminum products		t 生・鋳	生産	P	1,416	1,104	▲ 22.2	▲ 54.9	0.9
			出荷	S	1,373	1,067	▲ 22.2	▲ 55.4	▲ 2.6
			在庫	I	353	391	10.8	▲ 9.6	9.4
			在庫率	IR	25.7	36.6	42.5	102.2	16.2
飲料用アルミニウム缶 Aluminum cans for beverage		t 生・鋳	生産	P	25,780	33,281	29.1	3.1	20.5
			出荷	S	24,098	28,485	18.2	▲ 6.8	10.4
			在庫	I	31,037	32,752	5.5	0.1	3.8
			在庫率	IR	128.8	115.0	▲ 10.7	7.4	▲ 3.3

* 1. Classification by Use of Goods

P: Production, S: Shipments, I: Inventories, IR: Inventory Ratio

(前月比・前年同月比・在庫率＝%)

分類 Classification	品目 Goods	単位 Unit 格付 *1	項目 Item	3月 2011 Mar.	4月 Apr.	原指数 Original Index		季調済指数 前月比 %Change From Previous Month (Seasonal adjust- ment index)
						前月比 %Change From Previous Month	前年同月比 %Change From Previous Year	
						P	S	I
一般機械工業 General machinery Boilers and power units	はん用内燃機関 Internal combustion engines for industry	千PS 生・鋳	生産	9,354	9,040	▲ 3.3	2.6	6.8
			出荷	8,086	6,134	▲ 24.1	▲ 6.0	▲ 5.8
			在庫	2,136	2,537	18.9	11.4	19.4
			在庫率	26.4	41.4	56.7	18.6	27.0
	ボイラ部品 Parts and accessories of boilers	百万円 生・鋳	生産	2,917	2,530	▲ 13.4	135.4	260.9
			出荷	-	-	-	-	-
			在庫	-	-	-	-	-
	蒸気タービン部品 Parts and accessories of steam turbines	百万円 生・鋳	生産	12,668	12,996	2.6	176.4	268.3
			出荷	-	-	-	-	-
在庫			-	-	-	-	-	
土木建設機械 Engineering and construction machinery	ブルドーザ Bulldozers	台 資・建	生産	385	525	36.3	81.9	48.6
			出荷	453	496	9.3	78.2	28.4
			在庫	121	150	24.1	▲ 44.0	7.1
			在庫率	26.7	30.2	13.2	▲ 68.7	▲ 15.9
	建設用クレーン Construction cranes	台 資・建	生産	241	84	▲ 65.2	▲ 30.7	▲ 55.3
			出荷	461	89	▲ 80.7	▲ 26.3	▲ 50.6
			在庫	302	297	▲ 1.6	▲ 37.9	▲ 6.3
			在庫率	65.5	333.7	408.9	▲ 15.5	85.9
	ショベル系掘削機械 Shovel type excavators	台 資・建	生産	9,408	7,616	▲ 19.1	9.1	▲ 4.0
			出荷	10,591	7,144	▲ 32.5	9.5	▲ 13.0
			在庫	3,669	4,116	12.2	6.6	5.3
			在庫率	34.6	57.6	66.4	▲ 2.5	17.9
化学機械 Chemical machinery	● 熱交換器 Heat exchangers	t 資・製	生産	1,638	1,028	▲ 37.3	▲ 25.2	▲ 1.8
			出荷	-	-	-	-	-
			在庫	-	-	-	-	-
			在庫率	-	-	-	-	-
	混合機・かくはん機・粉碎機 Blenders, Mixers and Crushers	t 資・製	生産	2,580	884	▲ 65.7	▲ 21.5	0.5
			出荷	-	-	-	-	-
反应用機器 Reaction vessels	t 資・製	生産	7,170	1,401	▲ 80.4	▲ 56.0	▲ 68.3	
		出荷	-	-	-	-	-	
生活関連産業用機械 Daily lives industry machinery	印刷機械 Printing machinery	t 資・製	生産	5,413	3,311	▲ 38.8	9.7	6.0
			出荷	-	-	-	-	-
			在庫	-	-	-	-	-
			在庫率	-	-	-	-	-
	製版機械 Plate making machinery	台 資・製	生産	317	183	▲ 42.3	▲ 0.6	▲ 18.3
			出荷	-	-	-	-	-
			在庫	-	-	-	-	-
			在庫率	-	-	-	-	-
● 食料品加工機械 Food products machinery	百万円 資・製	生産	6,785	5,150	▲ 23.6	30.5	42.6	
		出荷	-	-	-	-	-	
		在庫	-	-	-	-	-	
		在庫率	-	-	-	-	-	
個装・内装機械 Consumer packaging machinery	百万円 資・製	生産	17,509	9,579	▲ 45.3	12.6	14.3	
		出荷	-	-	-	-	-	
		在庫	-	-	-	-	-	
		在庫率	-	-	-	-	-	
半導体・フラットパネル製造装置 Semiconductor and flat- panel display manufacturing equipment	半導体製造装置 Semiconductor products machinery	百万円 資・製	生産	97,535	82,582	▲ 15.6	9.1	40.0
			出荷	-	-	-	-	-
			在庫	-	-	-	-	-
			在庫率	-	-	-	-	-
フラットパネル・ディスプレイ製造装置 Flat-panel display products machinery	百万円 資・製	生産	30,334	18,240	▲ 39.9	▲ 49.8	▲ 18.0	
		出荷	-	-	-	-	-	
		在庫	-	-	-	-	-	
		在庫率	-	-	-	-	-	

* 1. Classification by Use of Goods

P: Production, S: Shipments, I: Inventories, IR: Inventory Ratio

(前月比・前年同月比・在庫率＝%)

分類 Classification	品目 Goods	単位 Unit 格付 *1	項目 Item	3月 2011 Mar.	4月 Apr.	原指数 Original Index		季調済指数 前月比 %Change From Previous Month (Seasonal adjust- ment index)
						前月比 %Change From Previous Month	前年同月比 %Change From Previous Year	
風水力機械・油圧機器 Fans, pumps and oil hydraulic equipment	ポンプ Pumps	t 資・他	生産 P	12,078	8,422	▲ 30.3	20.7	18.3
			出荷 S	13,639	8,495	▲ 37.7	13.7	19.9
			在庫 I	4,571	4,737	3.6	9.4	6.3
			在庫率 IR	33.5	55.8	66.6	▲ 3.6	▲ 8.9
	圧縮機 Compressors	t 資・製 生・鋳	生産 P	4,740	3,951	▲ 16.7	27.2	28.1
			出荷 S	5,310	3,982	▲ 25.0	32.9	23.7
			在庫 I	2,249	2,217	▲ 1.4	▲ 7.2	▲ 4.4
			在庫率 IR	42.4	55.7	31.5	▲ 30.2	▲ 23.0
	送風機 Fans and blowers	t 資・他	生産 P	2,044	1,761	▲ 13.9	▲ 7.3	32.0
			出荷 S	2,048	1,819	▲ 11.2	▲ 5.4	43.1
在庫 I			700	703	0.4	▲ 27.7	2.1	
在庫率 IR			34.2	38.6	12.9	▲ 23.7	▲ 31.0	
油圧ポンプ Oil-hydraulic pumps	百万円 生・鋳	生産 P	8,596	8,427	▲ 1.9	23.0	5.6	
		出荷 S	-	-	-	-	-	
		在庫 I	-	-	-	-	-	
		在庫率 IR	-	-	-	-	-	
油圧モータ Oil-hydraulic motors	百万円 生・鋳	生産 P	8,057	7,929	▲ 1.6	47.4	10.2	
		出荷 S	-	-	-	-	-	
		在庫 I	-	-	-	-	-	
		在庫率 IR	-	-	-	-	-	
油圧シリンダ Oil-hydraulic cylinders	百万円 生・鋳	生産 P	8,010	8,383	4.7	28.5	13.2	
		出荷 S	-	-	-	-	-	
		在庫 I	-	-	-	-	-	
		在庫率 IR	-	-	-	-	-	
油圧バルブ Oil-hydraulic valves	百万円 生・鋳	生産 P	8,233	6,982	▲ 15.2	5.7	▲ 4.6	
		出荷 S	-	-	-	-	-	
		在庫 I	-	-	-	-	-	
		在庫率 IR	-	-	-	-	-	
空気圧シリンダ Pneumatic cylinders	百万円 生・鋳	生産 P	7,938	9,287	15.0	20.9	15.6	
		出荷 S	-	-	-	-	-	
		在庫 I	-	-	-	-	-	
		在庫率 IR	-	-	-	-	-	
空気圧バルブ Pneumatic valves	百万円 生・鋳	生産 P	8,568	9,426	10.1	▲ 4.5	11.7	
		出荷 S	-	-	-	-	-	
		在庫 I	-	-	-	-	-	
		在庫率 IR	-	-	-	-	-	
運搬機械 Conveying machinery	クレーン Cranes	t 資・製 資・他	生産 P	9,643	5,928	▲ 38.6	43.2	13.2
			出荷 S	-	-	-	-	-
			在庫 I	-	-	-	-	-
コンベヤ Conveyors	t 資・製 資・他	生産 P	15,806	9,595	▲ 39.3	65.3	43.4	
		出荷 S	-	-	-	-	-	
		在庫 I	-	-	-	-	-	
エレベータ Elevators	t 建・建	生産 P	18,773	9,381	▲ 50.0	▲ 29.9	▲ 15.2	
		出荷 S	-	-	-	-	-	
		在庫 I	-	-	-	-	-	
産業用ロボット Industrial robots	プレイバックロボット Playback robots	台 資・製	生産 P	6,375	5,491	▲ 13.8	32.8	▲ 6.2
			出荷 S	-	-	-	-	-
			在庫 I	-	-	-	-	-
			在庫率 IR	-	-	-	-	-
産業用ロボット Industrial robots	数値制御ロボット Numerically controlled robots	台 資・製	生産 P	2,148	1,853	▲ 13.8	2.1	10.2
			出荷 S	-	-	-	-	-
			在庫 I	-	-	-	-	-
			在庫率 IR	-	-	-	-	-
農業用機械 Agricultural machinery	装輪式トラクタ Wheel tractors	台 資・農	生産 P	12,318	11,164	▲ 9.4	▲ 18.3	8.8
			出荷 S	13,485	11,382	▲ 15.7	▲ 19.3	19.9
			在庫 I	7,207	6,868	▲ 4.7	▲ 18.2	▲ 0.3
			在庫率 IR	53.4	60.3	13.0	1.4	▲ 17.9

* 1. Classification by Use of Goods

P: Production, S: Shipments, I: Inventories, IR: Inventory Ratio

(前月比・前年同月比・在庫率＝%)

分類 Classification	品目 Goods	単位 Unit 格付 *1	項目 Item	3月 2011 Mar.	4月 Apr.	原指数 Original Index		季調済指数 前月比 %Change From Previous Month (Seasonal adjust- ment index)
						前月比 %Change From Previous Month	前年同月比 %Change From Previous Year	
金属工作機械 Metal cutting machinery	コンバイン Combines	台 資・農	生産 P	846	718	▲ 15.3	▲ 28.8	12.1
			出荷 S	1,884	535	▲ 71.6	▲ 36.3	▲ 22.2
			在庫 I	2,003	2,157	7.6	▲ 3.3	▲ 11.0
			在庫率 IR	-	-	-	-	-
	● 数値制御旋盤 Numerically controlled lathes	t 資・製	生産 P	8,529	6,431	▲ 24.6	57.4	▲ 1.0
			出荷 S	10,508	5,890	▲ 43.9	56.5	▲ 7.1
			在庫 I	6,149	6,895	12.1	16.3	4.4
● 研削盤 Grinding machines	t 資・製	生産 P	2,797	1,918	▲ 32.7	90.4	30.9	
		出荷 S	3,149	1,868	▲ 41.2	71.5	22.4	
		在庫 I	959	1,024	5.9	34.0	4.9	
● 専用機 Special purpose machines	t 資・製	生産 P	2,353	840	▲ 64.4	▲ 73.2	▲ 47.1	
		出荷 S	2,355	924	▲ 60.8	▲ 70.6	▲ 43.6	
		在庫 I	258	174	▲ 32.5	▲ 43.5	▲ 28.4	
● マシニングセンタ Machining centers	t 資・製	生産 P	16,861	14,084	▲ 16.5	40.4	3.5	
		出荷 S	20,116	14,204	▲ 29.4	49.7	▲ 0.5	
		在庫 I	9,584	9,475	▲ 1.1	▲ 8.8	▲ 5.9	
金属加工機械 Metal forming machinery	鉄鋼用ロール Rolls for steel industry	本 資・製	生産 P	2,456	2,875	17.2	4.0	22.7
			出荷 S	2,589	2,823	9.1	1.6	11.3
			在庫 I	245	297	21.2	19.7	30.2
			在庫率 IR	9.5	10.5	10.5	18.0	16.2
	● 機械プレス Mechanical presses	t 資・製	生産 P	7,524	5,831	▲ 22.4	94.7	52.4
			出荷 S	8,617	5,948	▲ 30.9	186.3	81.5
			在庫 I	1,792	1,675	▲ 6.5	6.2	▲ 20.5
● 鋳造装置 Foundry equipment	t 資・製	生産 P	2,167	2,040	▲ 5.9	40.6	108.1	
		出荷 S	-	-	-	-	-	
		在庫 I	-	-	-	-	-	
繊維機械 Textile machinery	紡績・準備機械 Yarn spinning and preparatory machinery	台 資・製	生産 P	438	397	▲ 9.3	57.5	▲ 6.0
			出荷 S	-	-	-	-	-
			在庫 I	-	-	-	-	-
			在庫率 IR	-	-	-	-	-
	● 織機・編組機械 Looms and knitting machinery	台 資・製	生産 P	3,499	2,981	▲ 14.8	49.7	▲ 8.3
			在庫 I	-	-	-	-	-
● 工業用ミシン Industrial sewing machines	台 資・製	生産 P	16,032	15,284	▲ 4.7	5.4	▲ 1.4	
		出荷 S	18,175	15,897	▲ 12.5	▲ 0.3	▲ 8.8	
		在庫 I	11,643	12,107	4.0	▲ 16.5	4.3	
		在庫率 IR	64.1	76.2	18.9	▲ 16.2	5.5	
冷凍機・同応用製品 Refrigerating machines and appliances	一般冷凍空調用冷凍機 Refrigerating machines for general refrigeration and air conditioning	台 生・鋳	生産 P	435,479	455,570	4.5	▲ 29.0	▲ 10.7
			出荷 S	346,895	331,244	▲ 4.5	▲ 3.5	14.9
			在庫 I	890,011	901,535	1.3	▲ 26.5	▲ 1.0
			在庫率 IR	256.6	272.2	6.0	▲ 23.8	▲ 10.4
	● 乗用車エアコン用冷凍機 Refrigerating machines for automobile air conditioners	台 生・鋳	生産 P	1,596,466	1,555,056	▲ 2.5	▲ 12.2	13.4
			出荷 S	1,432,465	1,408,311	▲ 1.7	▲ 17.1	7.6
● 在庫 I	478,063	552,076	15.5	62.5	19.0	95.9	21.0	
								在庫率 IR

* 1. Classification by Use of Goods

P: Production, S: Shipments, I: Inventories, IR: Inventory Ratio

(前月比・前年同月比・在庫率＝%)

分類 Classification	品目 Goods	単位 Unit 格付 *1	項目 Item	3月 2011 Mar.	4月 Apr.	原指数 Original Index		季調済指数 前月比 %Change From Previous Month (Seasonal adjust- ment index)		
						前月比 %Change From Previous Month	前年同月比 %Change From Previous Year			
	エンジン駆動式エアコン Air conditioner which drives a compressor by engine	台 資・他	生産	P	1,436	1,586	10.5	▲ 0.7	3.5	
			出荷	S	1,647	1,597	▲ 2.9	▲ 6.0	8.6	
			在庫	I	852	848	▲ 0.3	▲ 22.8	▲ 10.4	
				在庫率	IR	-	-	-	-	
	冷凍・冷蔵ショーケース Refrigerating display cabinets	台 資・他	生産	P	17,414	16,324	▲ 6.3	▲ 4.4	▲ 2.1	
			出荷	S	18,257	17,369	▲ 4.9	6.3	14.3	
在庫			I	25,306	26,380	4.2	▲ 5.6	▲ 1.0		
			在庫率	IR	138.6	151.9	9.6	▲ 11.3	▲ 10.8	
金型 Molds and dies	● プレス用金型 Stamping dies	kg 資・製	生産	P	8,902,879	6,452,571	▲ 27.5	19.2	28.0	
			出荷	S	-	-	-	-	-	
			在庫	I	-	-	-	-		
			在庫率	IR	-	-	-	-		
	プラスチック用金型 Molds for plastic	kg 資・製	生産	P	2,201,845	2,171,760	▲ 1.4	▲ 5.2	27.7	
			出荷	S	-	-	-	-	-	
			在庫	I	-	-	-	-		
			在庫率	IR	-	-	-	-		
機械工具 Tools for machines	特殊鋼切削工具 High speed steel cutting tools	千個 生・鋳	生産	P	6,406	6,798	6.1	40.7	13.9	
			出荷	S	6,414	6,262	▲ 2.4	19.7	▲ 0.5	
			在庫	I	11,309	11,844	4.7	14.8	8.7	
				在庫率	IR	176.3	189.1	7.3	▲ 4.0	13.7
	ダイヤモンド工具 Diamond tools	百万円 生・鋳	生産	P	6,272	6,353	1.2	12.6	1.9	
			出荷	S	6,878	6,680	▲ 2.9	11.5	2.5	
在庫			I	-	-	-	-	-		
			在庫率	IR	63.6	89.7	41.0	19.9	29.0	
電動工具 Electric tools	台 資・建	生産	P	330,732	333,591	1.0	23.6	5.7		
		出荷	S	396,399	324,562	▲ 18.1	24.5	19.6		
		在庫	I	436,458	448,040	2.6	▲ 29.3	0.1		
			在庫率	IR	110.1	138.0	25.3	▲ 43.2	▲ 10.7	
その他の一般機械 Other industry machinery	射出成形機 Injection molding machinery	t 資・製	生産	P	10,378	7,141	▲ 31.1	9.4	▲ 8.3	
			出荷	S	-	-	-	-	-	
			在庫	I	-	-	-	-	-	
				在庫率	IR	-	-	-	-	
	デジタル・フルカラー複写機 Digital and full color copying machines	台 資・事	生産	P	9,307	8,337	▲ 10.1	▲ 33.7	16.4	
			出荷	S	33,955	19,619	▲ 42.2	▲ 17.1	▲ 3.3	
在庫			I	20,807	21,562	3.7	21.4	6.1		
			在庫率	IR	61.3	109.9	79.3	46.1	17.6	
飲料用自動販売機 Beverage vending machines	台 資・他	生産	P	31,298	23,228	▲ 25.8	4.4	1.6		
		出荷	S	39,257	21,165	▲ 46.1	6.5	4.6		
		在庫	I	33,158	35,211	6.2	14.8	▲ 5.5		
			在庫率	IR	84.5	166.4	97.0	7.7	▲ 4.7	
一般機械器具部品 Parts of industrial machinery	固定比減速機 Fixed ratio speed changers	t 生・鋳	生産	P	13,945	13,484	▲ 3.3	11.4	12.4	
			出荷	S	-	-	-	-	-	
			在庫	I	-	-	-	-	-	
				在庫率	IR	-	-	-	-	
	● 歯車 Gears	t 生・鋳	生産	P	6,175	5,757	▲ 6.8	▲ 9.5	1.4	
			出荷	S	-	-	-	-	-	
在庫			I	-	-	-	-	-		
			在庫率	IR	-	-	-	-		
スチールチェーン Steel chains	t 生・鋳	生産	P	5,809	5,428	▲ 6.6	15.1	1.7		
		出荷	S	-	-	-	-	-		
		在庫	I	-	-	-	-	-		
			在庫率	IR	-	-	-	-		
● 軸受 Bearings	千個 生・鋳	生産	P	260,338	227,458	▲ 12.7	▲ 5.7	▲ 4.9		
		出荷	S	250,569	226,960	▲ 9.5	▲ 5.5	2.7		
		在庫	I	195,462	200,466	2.6	25.1	2.3		
			在庫率	IR	78.0	88.3	13.3	32.4	1.6	
● 一般用バルブ・コック General valves and cocks	kg 生・鋳	生産	P	6,683,406	6,023,432	▲ 9.9	15.5	28.0		
		出荷	S	-	-	-	-	-		
		在庫	I	-	-	-	-	-		
			在庫率	IR	-	-	-	-		

* 1. Classification by Use of Goods

P: Production, S: Shipments, I: Inventories, IR: Inventory Ratio

(前月比・前年同月比・在庫率＝%)

分類 Classification	品目 Goods	単位 Unit 格付 *1	項目 Item	3月 2011 Mar.	4月 Apr.	原指数 Original Index		季調済指数 前月比 %Change From Previous Month (Seasonal adjust- ment index)	
						前月比 %Change From Previous Month	前年同月比 %Change From Previous Year		
						生産 出荷 在庫 在庫率	P S I IR		
	● 自動調整弁 Control valves and cocks	kg 生・鋳	生産 出荷 在庫 在庫率	P S I IR	4,772,730 - - -	4,736,470 - - -	▲ 0.8 - - -	8.8 - - -	6.1 - - -
	給水栓 Faucets	kg 生・鋳	生産 出荷 在庫 在庫率	P S I IR	1,528,549 - - -	1,409,178 - - -	▲ 7.8 - - -	15.0 - - -	0.1 - - -
電気機械工業 Electrical machinery	一般用タービン発電機 Turbine generators for general use	kVA 資・電	生産 出荷 在庫 在庫率	P S I IR	2,441,353 - - -	2,019,883 - - -	▲ 17.3 - - -	67.7 - - -	67.7 - - -
回転電気機械 Electrical rotating machinery	一般用エンジン発電機 Engine generators for general use	kVA 資・電	生産 出荷 在庫 在庫率	P S I IR	399,986 - - -	425,158 - - -	6.3 - - -	17.0 - - -	20.1 - - -
	単相誘導電動機 Single phase induction motors	kW 生・鋳	生産 出荷 在庫 在庫率	P S I IR	179,014 - - -	164,305 - - -	▲ 8.3 - - -	▲ 12.1 - - -	▲ 18.3 - - -
	非標準三相誘導電動機 Three phase induction motors for individual purpose	kW 生・鋳	生産 出荷 在庫 在庫率	P S I IR	1,180,502 - - -	1,108,670 - - -	▲ 6.1 - - -	13.7 - - -	10.5 - - -
	サーボモータ Servo motors	台 生・鋳	生産 出荷 在庫 在庫率	P S I IR	389,674 - - -	379,215 - - -	▲ 2.7 - - -	20.1 - - -	2.3 - - -
	小形電動機 Small capacity motors	台 生・鋳	生産 出荷 在庫 在庫率	P S I IR	16,829,196 - - -	13,412,099 - - -	▲ 20.2 - - -	▲ 33.5 - - -	▲ 8.4 - - -
静止電気機械 Electrical stationary machinery	標準変圧器 Power distribution transformers	台 資・電	生産 出荷 在庫 在庫率	P S I IR	34,700 35,618 53,041 148.9	33,291 43,834 45,848 104.6	▲ 4.1 23.1 ▲ 13.5 ▲ 29.7	▲ 18.6 ▲ 10.1 19.6 32.8	▲ 8.8 16.4 ▲ 11.6 ▲ 19.6
	● 電力変換装置 Power conversion equipment	百万円 資・電	生産 出荷 在庫 在庫率	P S I IR	34,036 - - -	17,377 - - -	▲ 48.9 - - -	13.9 - - -	3.5 - - -
	アーク溶接機 Arc type electric welders	台 資・製	生産 出荷 在庫 在庫率	P S I IR	6,803 - - -	6,202 - - -	▲ 8.8 - - -	23.5 - - -	▲ 10.3 - - -
開閉制御装置・機器 Switching devices	● 開閉制御装置 Switchgears and controlling equipment	百万円 資・電	生産 出荷 在庫 在庫率	P S I IR	109,144 - - -	38,811 - - -	▲ 64.4 - - -	5.3 - - -	10.7 - - -
	保護継電器 Protective relays	台 資・電	生産 出荷 在庫 在庫率	P S I IR	147,450 - - -	189,638 - - -	28.6 - - -	14.3 - - -	27.7 - - -
	電磁開閉器 Electromagnetic starters	台 生・鋳	生産 出荷 在庫 在庫率	P S I IR	1,433,387 - - -	1,450,281 - - -	1.2 - - -	17.5 - - -	7.9 - - -
	● 電磁リレー Electromagnetic relays	千台 生・鋳	生産 出荷 在庫 在庫率	P S I IR	88,668 - - -	80,032 - - -	▲ 9.7 - - -	▲ 3.9 - - -	▲ 2.0 - - -

* 1. Classification by Use of Goods

P: Production, S: Shipments, I: Inventories, IR: Inventory Ratio

(前月比・前年同月比・在庫率＝%)

分類 Classification	品目 Goods	単位 Unit 格付 *1	項目 Item	3月 2011 Mar.	4月 Apr.	原指数 Original Index		季調済指数 前月比 %Change From Previous Month (Seasonal adjust- ment index)
						前月比 %Change From Previous Month	前年同月比 %Change From Previous Year	
						生産 出荷 在庫 在庫率	P S I IR	
	プログラマブルコントローラ Programmable controllers	百万円 生・鋳	生産 出荷 在庫 在庫率	9,566 - - -	6,765 - - -	▲ 29.6 - - -	▲ 22.5 - - -	▲ 20.2 - - -
	低圧開閉スイッチ Low voltage switches	千個 生・鋳	生産 出荷 在庫 在庫率	95,749 - - -	76,793 - - -	▲ 19.8 - - -	▲ 25.2 - - -	▲ 16.4 - - -
	高圧開閉器 High voltage switches	台 資・電	生産 出荷 在庫 在庫率	143,247 - - -	142,231 - - -	▲ 0.7 - - -	18.4 - - -	4.4 - - -
	低圧遮断器 Low voltage circuit breakers	台 建・建	生産 出荷 在庫 在庫率	4,725,500 - - -	4,889,140 - - -	3.5 - - -	20.9 - - -	10.9 - - -
	高圧遮断器 High voltage circuit breakers	百万円 資・電	生産 出荷 在庫 在庫率	4,168 - - -	3,075 - - -	▲ 26.2 - - -	3.7 - - -	19.2 - - -
	電磁クラッチ Electromagnetic clutches	台 生・鋳	生産 出荷 在庫 在庫率	2,114,274 - - -	1,632,660 - - -	▲ 22.8 - - -	▲ 9.7 - - -	▲ 10.5 - - -
	民生用電気機械 Household electrical machinery	セパレート形エアコン Separate type air conditioners	台 耐・冷	生産 出荷 在庫 在庫率	438,079 568,578 445,645 -	475,573 479,697 593,576 -	8.6 ▲ 15.6 33.2 -	3.6 50.7 ▲ 31.1 -
電気がま Electric rice cookers		台 耐・家	生産	386,775	346,338	▲ 10.5	▲ 4.2	▲ 14.3
			出荷	658,668	649,264	▲ 1.4	6.6	15.6
			在庫	694,007	564,614	▲ 18.6	6.5	▲ 16.5
			在庫率	105.4	87.0	▲ 17.4	0.0	▲ 30.0
食器洗い乾燥機 Automatic dish washers and driers		台 耐・家	生産	44,606	43,268	▲ 3.0	19.2	▲ 5.4
			出荷	56,117	52,858	▲ 5.9	6.7	▲ 5.6
			在庫	22,586	29,013	28.5	19.7	19.0
			在庫率	40.2	54.9	36.6	11.9	29.2
電気冷蔵庫 Electric refrigerators		台 耐・家	生産	93,344	180,364	93.1	▲ 11.4	49.7
			出荷	330,412	310,487	▲ 6.0	16.1	53.8
			在庫	273,762	295,204	7.9	3.5	▲ 14.4
			在庫率	82.9	95.1	14.7	▲ 10.8	▲ 40.6
クッキングヒーター Electric cooktops	台 生・鋳	生産	56,344	80,510	42.9	19.7	46.2	
		出荷	75,455	68,035	▲ 9.8	1.0	6.2	
		在庫	46,579	64,122	37.7	2.8	34.7	
		在庫率	-	-	-	-	-	
換気扇 Ventilating fans	台 建・建	生産	441,186	465,078	5.5	18.3	15.1	
		出荷	512,159	460,246	▲ 10.1	0.6	15.8	
		在庫	344,141	419,152	21.8	34.5	13.0	
		在庫率	67.2	91.1	35.6	33.7	0.5	
● 電気温水器 Electric storage tank water heaters	台 耐・家	生産	9,705	9,944	2.4	2.9	7.8	
		出荷	11,234	8,059	▲ 28.2	▲ 10.5	▲ 5.9	
		在庫	6,536	7,901	20.8	▲ 20.3	14.8	
		在庫率	58.2	98.0	68.2	▲ 10.7	27.0	
● 自然冷媒ヒートポンプ式給湯器 Natural coolant heat pump formula hot-water supply machine	台 建・建	生産	44,771	38,936	▲ 13.0	▲ 1.5	3.8	
		出荷	46,310	25,862	▲ 44.1	▲ 16.2	▲ 17.3	
		在庫	28,302	41,122	45.3	31.9	12.7	
		在庫率	-	-	-	-	-	
電気洗濯機 Electric washing machines	台 耐・家	生産	151,048	233,778	54.8	31.0	62.1	
		出荷	481,367	474,513	▲ 1.4	17.5	40.4	
		在庫	280,865	262,263	▲ 6.7	4.9	▲ 8.0	
		在庫率	58.3	55.3	▲ 5.2	▲ 10.6	▲ 34.1	

* 1. Classification by Use of Goods

P: Production, S: Shipments, I: Inventories, IR: Inventory Ratio

(前月比・前年同月比・在庫率＝%)

分類 Classification	品目 Goods	単位 Unit 格付 *1	項目 Item	3月 2011 Mar.	4月 Apr.	原指数 Original Index		季調済指数 前月比 %Change From Previous Month (Seasonal adjust- ment index)	
						前月比 %Change From Previous Month	前年同月比 %Change From Previous Year		
	電気掃除機 Electric vacuum machines	台 耐・家	生産 P	106,786	189,418	77.7	2.2	38.0	
			出荷 S	377,385	440,275	16.6	11.9	41.2	
			在庫 I	308,343	250,354	▲ 18.8	▲ 8.7	▲ 19.1	
		温水洗浄便座 Toilet stools with washer / seat heater	台 耐・装	在庫率 IR	81.7	56.9	▲ 30.3	▲ 18.3	▲ 40.6
				生産 P	178,709	192,839	7.8	11.6	25.6
				出荷 S	227,470	214,519	▲ 5.7	5.9	16.3
			在庫 I	150,408	154,341	2.6	178.3	6.9	
			在庫率 IR	-	-	-	-	-	
配線・照明用器具 Wiring devices and luminaries	● ハロゲン電球 Tungsten halogen lamps	千個 生・他	生産 P	2,557	2,259	▲ 11.6	▲ 19.5	▲ 10.5	
			出荷 S	1,779	1,463	▲ 17.7	▲ 22.4	▲ 12.2	
			在庫 I	2,343	2,432	3.8	▲ 5.1	3.1	
			在庫率 IR	131.7	166.2	26.2	22.4	19.6	
	蛍光ランプ Fluorescent lamps	千個 非・家 生・他	生産 P	20,450	23,033	12.7	7.1	▲ 6.3	
			出荷 S	24,866	22,099	▲ 11.2	▲ 8.3	▲ 1.9	
			在庫 I	31,650	36,633	15.8	18.9	9.4	
			在庫率 IR	127.3	165.8	30.2	29.7	13.6	
	● HIDランプ High intensity discharge lamps	個 生・鉍	生産 P	747,000	767,000	2.7	▲ 16.7	13.0	
			出荷 S	889,000	822,000	▲ 7.6	▲ 19.5	6.3	
			在庫 I	1,345,000	1,411,000	4.9	6.6	3.1	
			在庫率 IR	151.3	171.7	13.4	32.5	0.6	
	● 配線器具 Wiring devices	千個 建・建	生産 P	14,290	15,110	5.8	12.4	2.3	
			出荷 S	14,110	12,882	▲ 8.6	10.6	▲ 0.1	
在庫 I			10,105	10,978	8.6	1.0	1.6		
在庫率 IR			71.6	85.2	19.1	▲ 8.6	4.8		
● 一般用白熱灯器具 Incandescent luminaries for general use	千個 耐・装	生産 P	693	692	▲ 0.2	1.7	4.4		
		出荷 S	1,159	944	▲ 18.6	▲ 3.5	▲ 0.9		
		在庫 I	1,207	1,355	12.2	3.2	6.6		
		在庫率 IR	104.1	143.5	37.9	6.9	13.1		
自動車用電気照明器具 Electric luminaries for motor vehicles	千個 生・鉍	生産 P	13,151	9,578	▲ 27.2	▲ 39.2	▲ 25.6		
		出荷 S	13,079	9,474	▲ 27.6	▲ 40.5	▲ 25.3		
		在庫 I	7,265	7,719	6.2	2.2	4.8		
		在庫率 IR	55.5	81.5	46.8	71.9	39.8		
蛍光灯器具 Fluorescent luminaries	千個 建・建 耐・装	生産 P	2,710	2,561	▲ 5.6	10.1	▲ 0.8		
		出荷 S	3,173	2,640	▲ 16.8	5.5	4.2		
		在庫 I	2,584	2,816	8.9	17.3	1.1		
		在庫率 IR	81.4	106.7	31.1	11.1	1.9		
電子応用装置 Associated electronic equipment	医用X線装置 Medical X-ray systems	百万円 資・他	生産 P	19,145	9,718	▲ 50.6	8.1	41.8	
			出荷 S	-	-	-	-	-	
			在庫 I	-	-	-	-	-	
			在庫率 IR	-	-	-	-	-	
	医療用超音波応用装置 Ultrasonic Instruments for medicine	百万円 資・他	生産 P	6,543	4,299	▲ 34.3	22.5	12.0	
			出荷 S	-	-	-	-	-	
			在庫 I	-	-	-	-	-	
			在庫率 IR	-	-	-	-	-	
医用電子応用測定器 Medical use measuring instruments	百万円 資・他	生産 P	9,343	6,553	▲ 29.9	18.4	5.4		
		出荷 S	-	-	-	-	-		
		在庫 I	-	-	-	-	-		
		在庫率 IR	-	-	-	-	-		
電子顕微鏡 Electron microscopes	百万円 資・他	生産 P	7,304	1,804	▲ 75.3	30.3	9.4		
		出荷 S	-	-	-	-	-		
		在庫 I	-	-	-	-	-		
		在庫率 IR	-	-	-	-	-		
電気計測器 Electrical measuring instruments	電気計器 Electric meters	個 資・電	生産 P	417,795	397,332	▲ 4.9	7.6	0.8	
			出荷 S	393,807	397,320	0.9	15.9	17.9	
			在庫 I	201,889	217,497	7.7	▲ 6.7	0.4	
			在庫率 IR	-	-	-	-	-	
	● 電気測定器 Electric test and measuring equipment	百万円 資・他	生産 P	12,521	7,224	▲ 43.4	12.4	6.2	
			出荷 S	-	-	-	-	-	
			在庫 I	-	-	-	-	-	
			在庫率 IR	-	-	-	-	-	

* 1. Classification by Use of Goods

P: Production, S: Shipments, I: Inventories, IR: Inventory Ratio

(前月比・前年同月比・在庫率＝%)

分類 Classification	品目 Goods	単位 Unit 格付 *1	項目 Item	3月 2011 Mar.	4月 Apr.	原指数 Original Index		季調済指数 前月比 %Change From Previous Month (Seasonal adjust- ment index)		
						前月比 %Change From Previous Month	前年同月比 %Change From Previous Year			
						生産 出荷 在庫 在庫率	P S I IR			
	半導体・IC測定器 Semiconductor characteristic measuring	百万円 資・製	生産 出荷 在庫 在庫率	P S I IR	12,631 - - -	10,507 - - -	▲ 15.7 - - -	35.3 - - -	47.9 - - -	
	● 工業用計測制御機器 Industrial for measuring equipment instruments	百万円 資・製	生産 出荷 在庫 在庫率	P S I IR	18,267 - - -	8,172 - - -	▲ 54.7 - - -	12.5 - - -	13.6 - - -	
電池 Batteries	アルカリマンガン乾電池 Alkaline manganese dioxide batteries	千個 非・家	生産 出荷 在庫 在庫率	P S I IR	101,463 150,271 55,814 37.1	107,345 152,076 54,838 36.1	5.8 1.2 ▲ 1.8 ▲ 2.9	21.2 45.7 ▲ 9.6 ▲ 37.9	3.5 7.0 ▲ 11.6 ▲ 18.6	
	● リチウム電池 Lithium batteries	千個 非・家	生産 出荷 在庫 在庫率	P S I IR	59,246 90,708 32,922 36.3	59,537 67,388 40,467 60.1	0.5 ▲ 25.7 22.9 65.6	▲ 33.0 ▲ 36.5 38.1 117.8	0.7 ▲ 24.3 29.0 70.1	
	鉛蓄電池 Lead acid (storage) batteries	鉛量t 生・鋳	生産 出荷 在庫 在庫率	P S I IR	19,326 19,635 20,026 102.0	18,578 15,712 23,509 149.6	▲ 3.9 ▲ 20.0 17.4 46.5	0.2 ▲ 11.6 36.4 54.4	6.0 6.8 7.8 5.9	
	アルカリ蓄電池 Alkaline storage batteries	千Ah 生・鋳	生産 出荷 在庫 在庫率	P S I IR	96,578 108,129 63,535 58.8	84,502 86,628 69,047 79.7	▲ 12.5 ▲ 19.9 8.8 35.6	▲ 42.9 ▲ 45.1 45.9 165.7	1.4 ▲ 6.8 11.1 25.5	
	リチウムイオン蓄電池 Small sized sealed lithium ion rechargeable batteries	千Ah 生・鋳	生産 出荷 在庫 在庫率	P S I IR	154,514 176,862 70,223 39.7	148,539 170,493 64,162 37.6	▲ 3.9 ▲ 3.6 ▲ 8.6 ▲ 5.2	▲ 20.3 ▲ 12.8 ▲ 4.0 10.0	▲ 2.0 2.4 ▲ 11.9 ▲ 9.1	
	その他の電気機械 Other electrical machinery	液晶パネル用バックライト Backlight for LCD panels	千個 生・鋳	生産 出荷 在庫 在庫率	P S I IR	8,943 8,702 2,915 33.5	7,152 4,993 4,730 94.7	▲ 19.9 ▲ 42.5 62.4 182.7	▲ 72.5 ▲ 84.7 ▲ 77.5 46.6	▲ 2.9 ▲ 41.0 50.9 138.0
太陽電池モジュール Photovoltaic modules		枚 建・建	生産 出荷 在庫 在庫率	P S I IR	1,009,565 1,062,014 1,545,847 -	944,687 1,021,689 1,669,535 -	▲ 6.4 ▲ 3.8 8.0 -	15.7 24.9 23.7 -	6.1 20.9 5.6 -	
情報通信機械工業 Information and communication electronics equipment	ボタン電話装置 Key system telephone equipment	台 資・事	生産 出荷 在庫 在庫率	P S I IR	74,011 131,927 116,354 88.2	41,065 106,368 141,876 133.4	▲ 44.6 ▲ 19.4 22.0 51.3	▲ 21.0 13.8 102.4 77.8	▲ 26.5 26.6 9.5 ▲ 14.8	
	通信機械 Communication equipment	電子交換機 Electronic switching systems	百万円 資・通	生産 出荷 在庫 在庫率	P S I IR	14,804 - - -	7,071 - - -	▲ 53.2 - - -	▲ 2.1 - - -	18.2 - - -
	デジタル伝送装置 Digital transmission equipment	台 資・通	生産 出荷 在庫 在庫率	P S I IR	745 - - -	620 - - -	▲ 16.9 - - -	▲ 8.5 - - -	9.9 - - -	
	固定通信装置 Fixed communication equipment	台 資・通	生産 出荷 在庫 在庫率	P S I IR	39,319 - - -	25,509 - - -	▲ 35.1 - - -	▲ 18.7 - - -	21.4 - - -	
	携帯電話 Cellular telephone	台 耐・教	生産 出荷 在庫 在庫率	P S I IR	1,475,696 - - -	616,918 - - -	▲ 58.2 - - -	▲ 58.5 - - -	▲ 43.6 - - -	
	基地局通信装置 Basic exchange for mobile customer premises equipment	台 資・通	生産 出荷 在庫 在庫率	P S I IR	1,415 - - -	1,522 - - -	8.0 - - -	▲ 54.6 - - -	94.4 - - -	

* 1. Classification by Use of Goods

P: Production, S: Shipments, I: Inventories, IR: Inventory Ratio

(前月比・前年同月比・在庫率＝%)

分類 Classification	品目 Goods	単位 Unit 格付 *1	項目 Item	3月 2011 Mar.	4月 Apr.	原指数 Original Index		季調済指数 前月比 %Change From Previous Month (Seasonal adjust- ment index)
						前月比 %Change From Previous Month	前年同月比 %Change From Previous Year	
						P	S	I
民生用電子機械 Household electronic machinery	○ プラズマテレビ Plasma television	台 耐・教	生産	-	-	-	-	-
			出荷	-	-	-	-	-
			在庫率	-	-	-	-	-
	○ 液晶テレビ Liquid crystal television	台 耐・教	生産	-	-	▲ 38.4	▲ 39.1	▲ 29.8
			出荷	-	-	▲ 36.0	15.0	2.1
			在庫率	-	-	▲ 14.2	194.2	▲ 30.5
	DVD-ビデオ DVD-Video	台 耐・教	生産	57,754	79,892	38.4	▲ 57.8	24.0
			出荷	789,520	648,251	▲ 17.9	24.9	▲ 2.5
在庫率			433,418	345,508	▲ 20.2	58.3	▲ 38.6	
ビデオカメラ Video camera	台 耐・教	生産	54.9	53.3	▲ 2.9	26.7	▲ 31.2	
		出荷	216,924	117,514	▲ 45.6	▲ 70.9	▲ 43.2	
		在庫率	240,760	111,245	▲ 53.9	▲ 77.1	▲ 48.8	
デジタルカメラ Digital still camera	台 耐・教	生産	58,380	67,743	15.8	▲ 45.4	7.9	
		出荷	24.2	60.9	151.4	137.7	141.6	
		在庫率	1,286,444	1,151,393	▲ 10.5	▲ 51.2	▲ 24.4	
カーナビゲーション Car navigation system	台 耐・乗	生産	1,567,201	1,246,261	▲ 20.5	▲ 47.0	▲ 26.8	
		出荷	287,183	294,294	2.5	▲ 12.7	▲ 2.2	
		在庫率	18.3	23.6	29.0	65.1	30.9	
カーオーディオ Car stereo	台 生・鋳	生産	343,631	266,306	▲ 22.5	▲ 47.1	▲ 17.8	
		出荷	532,844	318,244	▲ 40.3	▲ 41.2	▲ 27.3	
		在庫率	259,847	220,671	▲ 15.1	▲ 3.0	▲ 17.6	
電子計算機 Electronic computers	百万円 資・事	生産	48.8	69.3	41.9	64.7	21.0	
		出荷	191,549	135,095	▲ 29.4	▲ 24.8	▲ 22.3	
		在庫率	396,093	327,435	▲ 17.3	▲ 39.9	▲ 3.5	
電子計算機 Electronic computers	はん用コンピュータ General purpose computers	百万円 資・事	生産	465,684	521,186	11.8	33.3	8.9
			出荷	117.6	159.2	35.3	121.7	17.3
			在庫率	2,866	3,295	14.7	55.4	179.5
	ミッドレンジコンピュータ Mid range computers	百万円 資・事	生産	-	-	-	-	-
			出荷	-	-	-	-	-
			在庫率	-	-	-	-	-
	● デスクトップ型パソコン Desktop computers	台 資・事 耐・教	生産	21,529	7,163	▲ 66.8	26.6	▲ 7.7
			出荷	-	-	-	-	-
在庫率			-	-	-	-	-	
● ノート型パソコン Notebook computers	台 資・事 耐・教	生産	228,225	222,242	▲ 9.1	▲ 15.3	29.1	
		出荷	278,129	287,821	▲ 2.2	1.0	38.2	
		在庫率	25,270	19,020	▲ 24.7	16.1	▲ 38.7	
外部記憶装置 External storages	百万円 資・事	生産	9.1	6.6	▲ 23.3	14.4	▲ 55.8	
		出荷	361,109	224,265	▲ 35.0	▲ 33.1	▲ 9.6	
		在庫率	677,833	535,237	▲ 19.1	▲ 3.6	16.0	
入力装置 Input-output units	百万円 資・事	生産	63,552	41,671	▲ 34.4	▲ 10.8	▲ 40.6	
		出荷	9.4	7.8	▲ 18.9	▲ 7.0	▲ 50.9	
		在庫率	18,208	15,741	▲ 14.1	7.4	22.1	
その他の情報通信機械 Other information and communication electronics equipment	端末装置 Terminal equipments	百万円 資・他	生産	-	-	-	-	-
			出荷	-	-	-	-	-
			在庫率	-	-	-	-	-
	○ システム式金銭登録機 System use cash registers	台 資・事	生産	14,975	10,904	▲ 27.2	▲ 28.8	▲ 7.6
			出荷	-	-	-	-	-
			在庫率	-	-	-	-	-
	システム式金銭登録機 System use cash registers	台 資・事	生産	21,718	6,354	▲ 70.7	▲ 41.3	▲ 41.3
			出荷	-	-	-	-	-
在庫率			-	-	-	-	-	

* 1. Classification by Use of Goods

P: Production, S: Shipments, I: Inventories, IR: Inventory Ratio

(前月比・前年同月比・在庫率＝%)

分類 Classification	品目 Goods	単位 Unit 格付 *1	項目 Item	3月 2011 Mar.	4月 Apr.	原指数 Original Index		季調済指数 前月比 %Change From Previous Month (Seasonal adjust- ment index)		
						前月比 %Change From Previous Month	前年同月比 %Change From Previous Year			
						生 出 在 在	産 荷 庫 率		P S I IR	
	プロジェクタ Projector	台 資・事	生 出 在 在	産 荷 庫 率	P S I IR	30,552 - - -	21,368 - - -	▲ 30.0 - - -	▲ 64.2 - - -	▲ 35.4 - - -
	産業用テレビ装置 Industrial use television equipment	百万円 資・通	生 出 在 在	産 荷 庫 率	P S I IR	6,039 - - -	2,374 - - -	▲ 60.6 - - -	▲ 19.1 - - -	22.9 - - -
電子部品・デバイス工業 Electronic parts and devices	抵抗器 Resistors	百万個 生・鉱	生 出 在 在	産 荷 庫 率	P S I IR	15,109 - - -	15,324 - - -	1.4 - - -	▲ 13.6 - - -	▲ 2.2 - - -
電子部品 Electronic parts	固定コンデンサ Fixed capacitors	百万個 生・鉱	生 出 在 在	産 荷 庫 率	P S I IR	64,460 - - -	68,050 - - -	5.6 - - -	1.0 - - -	2.7 - - -
	● トランス Transformers	百万円 生・鉱	生 出 在 在	産 荷 庫 率	P S I IR	4,035 - - -	4,762 - - -	18.9 - - -	0.0 - - -	22.9 - - -
	水晶振動子・複合部品 Quartz crystal units and multiple components	千個 生・鉱	生 出 在 在	産 荷 庫 率	P S I IR	1,153,839 - - -	1,370,584 - - -	18.8 - - -	18.3 - - -	10.3 - - -
	超小形電動機 Micro motors	台 生・鉱	生 出 在 在	産 荷 庫 率	P S I IR	1,321,621 - - -	1,522,986 - - -	15.0 - - -	7.4 - - -	23.3 - - -
	● 通信・電子装置用スイッチ Switches for communication equipments and electronic equipments	千個 生・鉱	生 出 在 在	産 荷 庫 率	P S I IR	560,933 - - -	632,939 - - -	12.9 - - -	▲ 4.6 - - -	8.2 - - -
	コネクタ Connectors	千個 生・鉱	生 出 在 在	産 荷 庫 率	P S I IR	2,478,540 - - -	2,457,428 - - -	▲ 0.9 - - -	▲ 21.5 - - -	▲ 6.8 - - -
	● 電子回路基板 Electronic circuit boards	百万円 生・鉱	生 出 在 在	産 荷 庫 率	P S I IR	56,783 - - -	49,852 - - -	▲ 12.6 - - -	▲ 17.3 - - -	▲ 9.3 - - -
	磁気テープ Magnetic tapes	千m 非・教 生・他	生 出 在 在	産 荷 庫 率	P S I IR	23,221 - - -	20,735 - - -	▲ 10.8 - - -	▲ 33.7 - - -	▲ 14.0 - - -
	光ディスク Optical disks	千枚 非・教 生・他	生 出 在 在	産 荷 庫 率	P S I IR	25,017 - - -	34,972 - - -	39.7 - - -	▲ 50.8 - - -	30.0 - - -
	スイッチング電源 Switching power supply units	千台 生・鉱	生 出 在 在	産 荷 庫 率	P S I IR	3,781 - - -	3,106 - - -	▲ 17.9 - - -	▲ 8.4 - - -	▲ 12.9 - - -
	○ PDPモジュール PDP modules	百万円 生・鉱	生 出 在 在	産 荷 庫 率	P S I IR	- - - -	- - - -	- - - -	- - - -	- - - -
	アクティブ型液晶素子(大型) Active matrix LCDs(Liquid Crystal Devices) Large	百万円 生・鉱	生 出 在 在	産 荷 庫 率	P S I IR	68,735 49,884 - 61.3	41,310 36,705 - 95.5	▲ 40.8 ▲ 27.5 - 55.8	▲ 30.0 ▲ 28.1 - 333.9	▲ 23.6 ▲ 0.1 - 3.9

* 1.Classification by Use of Goods

P:Production, S: Shipments, I: Inventories, IR:Inventory Ratio

(前月比・前年同月比・在庫率＝%)

分類 Classification	品目 Goods	単位 Unit 格付 *1	項目 Item	3月 2011 Mar.	4月 Apr.	原指数 Original Index		季調済指数 前月比 %Change From Previous Month (Seasonal adjust- ment index)	
						前月比 %Change From Previous Month	前年同月比 %Change From Previous Year		
						生産 出荷 在庫 在庫率	P S I IR		
	アクティブ型液晶素子(中・小型) Active matrix LCDs(Liquid Crystal Devices) Middle and small	百万円 生・鉱	生産	P	71,880	46,400	▲ 36.4	▲ 3.1	▲ 27.3
			出荷	S	78,836	52,429	▲ 34.4	6.2	▲ 21.3
			在庫	I	-	-	-	-	-
			在庫率	IR	32.8	48.9	49.1	27.7	18.2
	パッシブ型液晶素子 Passive matrix LCDs(Liquid Crystal Devices)	千個 生・鉱	生産	P	855	897	4.8	▲ 37.3	16.8
			出荷	S	610	568	▲ 6.5	▲ 59.8	2.7
			在庫	I	350	357	1.9	▲ 7.7	1.8
			在庫率	IR	57.4	62.9	9.6	130.6	▲ 3.0
半導体素子 Semiconductor devices	シリコンダイオード Silicon diodes	千個 生・鉱	生産	P	963,398	726,001	▲ 24.7	▲ 27.1	▲ 31.6
			出荷	S	1,313,642	1,072,480	▲ 18.4	▲ 22.4	▲ 24.2
			在庫	I	1,988,170	1,973,300	▲ 0.7	16.1	1.1
			在庫率	IR	151.3	184.0	21.7	49.5	35.9
	整流素子 Rectifiers devices	千個 生・鉱	生産	P	720,778	720,179	▲ 0.1	▲ 24.5	8.1
			出荷	S	528,100	495,892	▲ 6.1	▲ 27.5	▲ 1.4
			在庫	I	2,881,740	3,008,297	4.4	79.0	5.4
			在庫率	IR	545.7	606.6	11.2	147.0	11.1
	トランジスタ Transistors	千個 生・鉱	生産	P	1,834,812	1,515,630	▲ 17.3	▲ 20.7	▲ 21.4
			出荷	S	2,355,437	2,087,797	▲ 11.4	▲ 4.6	▲ 14.3
			在庫	I	2,765,063	2,666,737	▲ 3.5	1.8	▲ 2.7
			在庫率	IR	117.4	127.7	8.8	6.7	17.7
● 発光ダイオード Light emitting diodes	千個 生・鉱	生産	P	2,013,255	2,044,186	1.5	7.3	▲ 4.8	
		出荷	S	2,067,196	2,101,100	1.7	8.4	▲ 2.8	
		在庫	I	262,682	269,267	2.5	36.3	7.2	
		在庫率	IR	12.7	12.8	0.8	25.7	11.8	
レーザダイオード Laser diodes	千個 生・鉱	生産	P	41,493	19,121	▲ 54.0	▲ 65.1	▲ 54.3	
		出荷	S	59,457	14,980	▲ 74.8	▲ 66.7	▲ 74.7	
		在庫	I	19,663	18,128	▲ 7.8	212.5	▲ 3.2	
		在庫率	IR	33.1	121.0	265.6	838.4	325.8	
カプラ・インタラプタ Photo couplers and photo interrupters	千個 生・鉱	生産	P	365,115	316,277	▲ 13.4	22.0	▲ 4.3	
		出荷	S	375,437	331,206	▲ 11.8	16.0	▲ 3.3	
		在庫	I	173,993	174,849	0.5	124.0	14.4	
		在庫率	IR	46.3	52.8	14.1	93.3	23.7	
集積回路 Integrated circuits	● 線形半導体集積回路 Linear integrated circuits	百万円 生・鉱	生産	P	24,557	20,395	▲ 18.5	▲ 22.4	▲ 13.4
			出荷	S	33,112	25,941	▲ 23.1	▲ 28.0	▲ 19.4
			在庫	I	-	-	-	-	-
			在庫率	IR	93.9	96.2	2.5	31.9	11.8
	バイポーラ型半導体集積回路 Bipolar ICs	百万円 生・鉱	生産	P	1,460	1,502	2.7	▲ 25.3	22.2
			出荷	S	1,701	1,833	7.7	▲ 31.9	21.5
			在庫	I	-	-	-	-	-
			在庫率	IR	48.1	41.4	▲ 13.9	6.5	▲ 20.6
	モス型半導体集積回路(マイコン) Metal oxide semiconductor ICs (Micro computer)	百万円 生・鉱	生産	P	28,120	20,925	▲ 27.0	▲ 22.7	▲ 17.8
			出荷	S	38,300	25,559	▲ 34.5	▲ 28.3	▲ 29.6
在庫			I	-	-	-	-	-	
在庫率			IR	66.0	87.0	31.8	99.1	39.2	
● モス型半導体集積回路(ロジック) Metal oxide semiconductor ICs (Logic)	百万円 生・鉱	生産	P	59,230	41,588	▲ 31.1	▲ 34.4	▲ 18.9	
		出荷	S	70,858	47,313	▲ 34.4	▲ 28.8	▲ 22.9	
		在庫	I	-	-	-	-	-	
		在庫率	IR	110.5	116.4	5.3	120.2	20.8	
● モス型半導体集積回路(メモリ) Metal oxide semiconductor ICs (Memory)	百万円 生・鉱	生産	P	52,557	40,501	▲ 23.9	▲ 8.1	▲ 7.7	
		出荷	S	62,280	38,148	▲ 39.5	▲ 8.4	▲ 13.2	
		在庫	I	-	-	-	-	-	
		在庫率	IR	77.0	103.0	33.7	79.2	22.0	
モス型半導体集積回路(CCD) Metal oxide semiconductor ICs (CCD)	百万円 生・鉱	生産	P	14,106	14,290	1.3	▲ 26.6	▲ 2.6	
		出荷	S	20,639	15,066	▲ 27.0	▲ 20.5	▲ 27.9	
		在庫	I	-	-	-	-	-	
		在庫率	IR	15.4	77.7	404.6	54.7	223.3	
混成集積回路 Hybrid ICs	百万円 生・鉱	生産	P	18,619	15,607	▲ 16.0	▲ 15.5	▲ 11.9	
		出荷	S	18,529	13,807	▲ 25.3	▲ 15.3	▲ 20.6	
		在庫	I	-	-	-	-	-	
		在庫率	IR	34.0	57.7	69.8	117.0	79.9	

* 1. Classification by Use of Goods

P: Production, S: Shipments, I: Inventories, IR: Inventory Ratio

(前月比・前年同月比・在庫率＝%)

分類 Classification	品目 Goods	単位 Unit 格付 *1	項目 Item	3月 2011 Mar.	4月 Apr.	原指数 Original Index		季調済指数 前月比 %Change From Previous Month (Seasonal adjust- ment index)	
						前月比 %Change From Previous Month	前年同月比 %Change From Previous Year		
半導体部品 Semiconductor parts	シリコンウエハ Silicon wafers	m ² 生・鋳	生産	P	191,464	183,480	▲ 4.2	▲ 26.7	▲ 5.4
			出荷	S	-	-	-	-	-
			在庫	I	-	-	-	-	-
輸送機械工業 Transport equipment	軽乗用車 Midget passenger cars	台 耐・乗	生産	P	51,304	49,399	▲ 3.7	▲ 50.8	28.1
			出荷	S	72,888	49,339	▲ 32.2	▲ 49.8	7.0
			在庫	I	6,557	6,402	▲ 2.3	▲ 56.5	▲ 17.1
乗用車 Passenger cars	小型乗用車 Small passenger cars	台 耐・乗	在庫率	IR	9.0	13.0	44.6	▲ 13.4	▲ 21.9
			生産	P	90,189	52,276	▲ 42.0	▲ 65.4	▲ 17.1
			出荷	S	128,481	58,987	▲ 54.2	▲ 57.3	▲ 26.8
普通乗用車 Large passenger cars	台 資・輸 耐・乗	在庫	I	33,875	27,172	▲ 19.8	▲ 46.7	▲ 32.8	
		在庫率	IR	26.4	46.1	74.6	24.6	▲ 3.9	
		生産	P	206,981	148,097	▲ 28.5	▲ 60.6	▲ 13.5	
バス Busses	小型バス Small busses	台 資・輸	出荷	S	284,743	130,362	▲ 54.2	▲ 65.4	▲ 42.5
			在庫	I	31,819	49,429	55.2	▲ 41.6	62.2
			在庫率	IR	11.2	37.9	238.3	69.2	166.9
大型バス Large busses	台 資・輸	生産	P	599	290	▲ 51.6	▲ 72.5	▲ 37.5	
		出荷	S	836	333	▲ 60.1	▲ 64.0	▲ 35.7	
		在庫	I	173	135	▲ 22.0	▲ 70.2	▲ 29.7	
在庫率	IR	20.7	40.5	95.6	▲ 17.2	18.0			
トラック Trucks	軽トラック Midget trucks	台 資・輸 耐・乗	生産	P	19,632	17,103	▲ 12.8	▲ 53.3	7.0
			出荷	S	30,147	18,480	▲ 38.7	▲ 43.9	▲ 10.1
			在庫	I	3,501	2,124	▲ 39.1	▲ 74.4	▲ 53.4
在庫率	IR	11.6	11.5	▲ 0.8	▲ 54.4	▲ 49.5			
小型トラック Small trucks	台 資・輸	生産	P	10,664	7,762	▲ 27.3	▲ 56.4	▲ 4.1	
		出荷	S	13,683	8,274	▲ 39.5	▲ 53.9	▲ 13.4	
		在庫	I	2,377	1,945	▲ 18.1	▲ 51.8	▲ 17.8	
在庫率	IR	17.4	23.5	35.2	4.0	▲ 3.9			
普通トラック Large trucks	台 資・輸	生産	P	19,911	15,049	▲ 24.5	▲ 62.0	▲ 15.7	
		出荷	S	31,454	12,206	▲ 61.2	▲ 69.2	▲ 51.7	
		在庫	I	5,177	8,010	54.5	▲ 31.9	63.6	
在庫率	IR	16.5	65.6	297.7	122.4	235.8			
自動車部品 Motor vehicle parts	機関部品 Engine parts	百万円 生・鋳	生産	P	57,614	50,970	▲ 11.5	▲ 30.9	2.8
			出荷	S	-	-	-	-	-
			在庫	I	-	-	-	-	-
在庫率	IR	-	-	-	-	-			
駆動伝導・操縦装置部品 Drive, transmission and Control parts	百万円 生・鋳	生産	P	145,623	140,745	▲ 3.4	▲ 33.2	9.5	
		出荷	S	-	-	-	-	-	
		在庫	I	-	-	-	-	-	
在庫率	IR	-	-	-	-	-			
懸架制動装置部品 Suspension and Brake parts	百万円 生・鋳	生産	P	27,121	24,215	▲ 11.3	▲ 34.1	5.5	
		出荷	S	-	-	-	-	-	
		在庫	I	-	-	-	-	-	
在庫率	IR	-	-	-	-	-			
シャシー・車体部品 Chassis and Body parts	百万円 生・鋳	生産	P	80,004	53,822	▲ 32.7	▲ 57.8	▲ 16.0	
		出荷	S	-	-	-	-	-	
		在庫	I	-	-	-	-	-	
在庫率	IR	-	-	-	-	-			
乗用車用エアコン Automobile air conditioners	台 生・鋳	生産	P	466,317	282,037	▲ 39.4	▲ 61.1	▲ 24.3	
		出荷	S	468,928	266,494	▲ 43.2	▲ 63.2	▲ 29.6	
		在庫	I	44,625	60,720	36.0	▲ 10.0	37.3	
在庫率	IR	9.5	22.8	140.0	145.1	99.7			
二輪自動車 Motorcycles	二輪自動車(125ml以下) Motorcycles(125ml or less)	台 耐・乗	生産	P	8,567	10,012	16.8	▲ 7.7	38.8
			出荷	S	36,781	32,281	▲ 12.2	8.7	12.1
			在庫	I	21,068	14,574	▲ 30.7	▲ 56.3	▲ 27.3
在庫率	IR	57.3	45.1	▲ 21.2	▲ 59.8	▲ 37.7			

* 1. Classification by Use of Goods

P: Production, S: Shipments, I: Inventories, IR: Inventory Ratio

(前月比・前年同月比・在庫率＝%)

分類 Classification	品目 Goods	単位 Unit 格付 *1	項目 Item	3月 2011 Mar.	4月 Apr.	原指数 Original Index		季調済指数 前月比 %Change From Previous Month (Seasonal adjust- ment index)				
						前月比 %Change From Previous Month	前年同月比 %Change From Previous Year					
						生産 出荷 在庫 在庫率	P S I IR					
産業車両 Industrial vehicles	二輪自動車(125ml超) Motorcycles (More than 125ml)	台 耐・乗	生産	P	29,274	33,729	15.1	▲ 23.4	58.5			
			出荷	S	46,079	33,380	▲ 27.7	▲ 30.3	▲ 20.5			
			在庫	I	22,504	24,304	8.1	▲ 20.3	39.9			
			在庫率	IR	48.8	72.8	49.2	14.1	81.0			
	フォークリフトトラック Fork lift trucks	台 資・輸	生産	P	7,758	7,229	▲ 6.7	▲ 7.0	13.2			
			出荷	S	9,021	6,821	▲ 24.4	▲ 13.5	▲ 0.1			
ショベルトラック Shovel trucks	台 資・建	生産	P	730	783	7.3	18.4	26.2				
		出荷	S	930	779	▲ 16.2	38.0	27.1				
船舶・同機関 Ships and ships engines	船用ディーゼル機関 Diesel engines for marine	千PS 生・鉦	生産	P	1,571	1,293	▲ 17.7	12.2	1.5			
			出荷	S	-	-	-	-	-			
			在庫	I	-	-	-	-	-			
			在庫率	IR	-	-	-	-	-			
			精密機械工業 Precision instruments	工業用長さ計 industrial measures	個 生・鉦	生産	P	523,032	536,029	2.4	62.4	9.5
						出荷	S	621,109	416,913	▲ 32.9	31.6	▲ 10.4
在庫	I	531,712				650,720	22.4	11.3	23.2			
在庫率	IR	85.6				156.1	82.4	▲ 15.4	36.3			
計測機器 Measuring machine and instruments	ガスメータ Gas-meters	個 資・他		生産	P	268,987	327,191	21.6	▲ 19.9	10.4		
				出荷	S	278,898	329,402	18.1	▲ 20.9	10.7		
工業用計重機 Measuring instruments and controllers for industry	工業用計重機 Measuring instruments and controllers for industry	台 資・他	生産	P	1,974	1,453	▲ 26.4	5.7	5.1			
			出荷	S	2,250	1,344	▲ 40.3	19.0	13.7			
			在庫	I	805	914	13.6	18.1	▲ 9.3			
			在庫率	IR	35.8	68.0	90.0	▲ 0.7	▲ 18.5			
			精密測定機 Precision measuring machines and instruments	精密測定機 Precision measuring machines and instruments	台 資・他	生産	P	27,305	31,195	14.2	85.7	27.3
						出荷	S	30,495	25,004	▲ 18.0	52.7	16.7
分析機器 Analytical instruments	分析機器 Analytical instruments	百万円 資・他	生産	P	17,042	14,921	▲ 12.4	1.6	44.4			
			出荷	S	20,077	13,943	▲ 30.5	4.1	43.3			
			在庫	I	-	-	-	-	-			
			在庫率	IR	94.6	131.7	39.2	10.5	▲ 3.8			
			試験機 Testing machines	試験機 Testing machines	台 資・他	生産	P	624	461	▲ 26.1	20.0	20.7
						出荷	S	732	333	▲ 54.5	▲ 13.2	▲ 30.7
光学部品 Optical parts	カメラ用交換レンズ Interchangeable lenses for cameras	個 耐・教	生産	P	339,105	331,635	▲ 2.2	▲ 13.5	7.1			
			出荷	S	449,258	394,178	▲ 12.3	▲ 21.3	▲ 12.0			
			在庫	I	486,753	493,684	1.4	7.9	3.0			
			在庫率	IR	108.3	125.2	15.6	37.2	20.3			
			時計 Watches and clocks	電池式時計 Battery-operated clocks and watches	千個 耐・教	生産	P	486	476	▲ 2.0	▲ 5.8	7.2
						出荷	S	1,447	1,122	▲ 22.5	▲ 28.5	▲ 8.0
在庫	I	2,351				2,416	2.7	13.4	2.3			
在庫率	IR	162.5				215.3	32.5	58.8	19.8			
電池式時計ムーブメント Movements of battery - operated clocks and watches	電池式時計ムーブメント Movements of battery - operated clocks and watches	千個 生・鉦		生産	P	24,134	23,346	▲ 3.2	▲ 9.5	8.0		
				出荷	S	25,938	22,595	▲ 12.9	▲ 23.6	▲ 12.7		
窯業・土石製品工業 Ceramics, stone and clay products	板ガラス Sheet glass	換算箱 建・建 生・鉦	生産	P	1,726,532	1,732,542	0.3	▲ 2.5	5.2			
			出荷	S	2,010,232	1,722,335	▲ 14.2	▲ 19.6	▲ 11.4			
			在庫	I	5,477,173	5,826,473	6.3	14.5	8.9			
			在庫率	IR	272.5	338.3	24.2	42.5	24.0			
			ガラス・同製品 Glass and glass	安全ガラス Safety glass	㎡ 生・鉦	生産	P	3,099,210	1,466,383	▲ 52.7	▲ 59.9	▲ 48.7
						出荷	S	2,188,646	1,632,206	▲ 25.5	▲ 52.8	▲ 6.7
在庫	在庫	在庫率	I	4,019,402	3,793,721	▲ 5.6	26.5	▲ 11.4				
			IR	183.6	232.4	26.6	168.3	1.3				

* 1. Classification by Use of Goods

P: Production, S: Shipments, I: Inventories, IR: Inventory Ratio

(前月比・前年同月比・在庫率＝%)

分類 Classification	品目 Goods	単位 Unit 格付 *1	項目 Item	3月 2011 Mar.	4月 Apr.	原指数 Original Index		季調済指数 前月比 %Change From Previous Month (Seasonal adjust- ment index)	
						前月比 %Change From Previous Month	前年同月比 %Change From Previous Year		
						P	S	I	IR
セメント・同製品 Cement and cement products	ガラス短繊維製品 Glass fiber wool products	t 建・建	生産	P	13,354	16,106	20.6	15.5	39.4
			出荷	S	15,008	15,964	6.3	5.8	17.2
			在庫	I	13,321	14,034	5.3	▲ 13.6	8.9
			在庫率	IR	88.8	87.9	▲ 1.0	▲ 18.4	▲ 2.1
	ガラス長繊維製品 Glass fiber continuous textiles	t 生・鋳	生産	P	20,438	22,020	7.8	▲ 6.4	19.1
			出荷	S	25,803	25,879	0.3	▲ 10.2	1.5
			在庫	I	48,733	48,977	0.6	35.9	5.5
			在庫率	IR	188.9	189.3	0.2	51.2	9.7
	ガラス製容器類 Glass containers	t 生・鋳	生産	P	106,626	111,765	4.9	0.0	1.0
			出荷	S	104,045	115,153	10.6	▲ 2.9	4.6
			在庫	I	226,428	222,743	▲ 1.5	▲ 2.8	▲ 1.0
			在庫率	IR	217.6	193.4	▲ 11.2	▲ 0.2	▲ 5.1
	台所・食卓用ガラス製品 Glass products for tableware and kitchenware	t 非・家	生産	P	4,208	4,952	17.6	3.0	18.0
			出荷	S	4,536	4,713	3.9	4.9	16.4
			在庫	I	18,402	18,535	0.7	▲ 11.5	2.1
			在庫率	IR	405.7	393.3	▲ 3.0	▲ 15.6	▲ 11.0
セメント・同製品 Cement and cement products	セメント Cement	t 建・建 建・土	生産	P	4,175,795	4,025,773	▲ 3.6	5.2	13.5
			出荷	S	4,107,350	3,891,540	▲ 5.3	3.2	13.2
			在庫	I	3,527,425	3,587,243	1.7	▲ 2.1	3.4
			在庫率	IR	85.9	92.2	7.3	▲ 5.1	▲ 7.5
	遠心力鉄筋コンクリート管 Centrifugal reinforced- concrete pipes	t 建・土	生産	P	26,357	26,821	1.7	▲ 9.7	4.1
			出荷	S	27,778	23,242	▲ 16.4	▲ 5.0	12.6
			在庫	I	141,138	144,539	2.3	▲ 8.4	0.9
			在庫率	IR	508.1	621.9	22.4	▲ 3.6	▲ 8.2
	遠心力鉄筋コンクリートポール Centrifugal reinforced- concrete poles	t 資・電	生産	P	60,655	60,745	0.2	▲ 8.7	4.0
			出荷	S	55,198	58,207	5.5	▲ 0.7	3.3
			在庫	I	120,485	124,056	3.0	▲ 1.9	0.7
			在庫率	IR	218.3	213.1	▲ 2.3	▲ 1.0	0.7
遠心力鉄筋コンクリートパイプ Centrifugal reinforced- concrete piles	t 建・建	生産	P	177,261	185,360	4.7	4.0	4.2	
		出荷	S	181,884	192,875	6.0	2.5	4.3	
		在庫	I	362,380	356,813	▲ 1.5	▲ 6.4	▲ 2.3	
		在庫率	IR	199.2	185.0	▲ 7.1	▲ 8.7	▲ 5.7	
● 護岸用コンクリートブロック Concrete blocks for bank protection	t 建・土	生産	P	98,039	97,055	▲ 0.9	2.5	7.1	
		出荷	S	118,857	92,764	▲ 21.9	▲ 8.4	26.0	
		在庫	I	359,269	359,648	0.1	▲ 5.5	▲ 5.1	
		在庫率	IR	302.3	387.7	28.2	3.1	▲ 23.2	
● 道路用コンクリート製品 Concrete products for road	t 建・土	生産	P	302,517	287,313	▲ 4.9	▲ 1.0	2.9	
		出荷	S	356,888	271,783	▲ 23.9	2.2	10.6	
		在庫	I	1,228,355	1,258,125	2.4	▲ 3.7	▲ 0.7	
		在庫率	IR	344.2	462.9	34.4	▲ 5.7	▲ 9.1	
● プレストレストコンクリート製品 Pre-stressed concrete	t 建・土	生産	P	44,726	46,458	3.9	▲ 14.2	16.0	
		出荷	S	48,474	39,565	▲ 18.4	▲ 22.8	20.8	
		在庫	I	111,433	118,050	5.8	▲ 11.9	4.1	
		在庫率	IR	229.9	298.4	29.7	14.2	▲ 10.7	
気泡コンクリート製品 Autoclaved light weight Concrete products	m3 建・建	生産	P	98,665	123,602	25.3	12.3	24.9	
		出荷	S	91,302	111,859	22.6	5.3	23.0	
		在庫	I	57,829	68,543	18.5	7.8	14.2	
		在庫率	IR	63.3	61.3	▲ 3.2	2.5	▲ 3.5	
陶磁器 Ceramics wares	● タイル Tiles	m ² 建・建	生産	P	2,070,348	1,987,821	▲ 4.0	19.5	4.4
			出荷	S	1,759,157	1,731,013	▲ 1.7	22.3	10.5
			在庫	I	8,313,696	8,477,369	2.1	▲ 5.8	2.7
	水洗式便器 Water closet	個 建・建	生産	P	205,615	194,311	▲ 5.4	22.8	20.4
			出荷	S	263,999	233,953	▲ 11.4	18.6	21.3
			在庫	I	230,744	250,672	8.7	24.9	3.7
	電気用陶磁器 Electrical porcelain insulators	t 資・電 生・鋳	生産	P	4,009	3,945	▲ 1.5	▲ 4.0	2.1
			出荷	S	4,291	4,528	5.6	▲ 2.0	2.2
			在庫	I	9,024	8,949	▲ 0.9	0.5	6.4
			在庫率	IR	210.3	197.6	▲ 5.9	2.5	11.4

* 1. Classification by Use of Goods

P: Production, S: Shipments, I: Inventories, IR: Inventory Ratio

(前月比・前年同月比・在庫率＝%)

分類 Classification	品目 Goods	単位 Unit 格付 *1	項目 Item	3月 2011 Mar.	4月 Apr.	原指数 Original Index		季調済指数 前月比 %Change From Previous Month (Seasonal adjust- ment index)
						前月比 %Change From Previous Month	前年同月比 %Change From Previous Year	
	● 台所・食卓用陶磁器 Ceramic wares for tableware and kitchenware	t 非・家	生産 P	6,068	5,899	▲ 2.9	▲ 5.3	1.8
			出荷 S	6,286	6,070	▲ 3.4	▲ 4.2	▲ 0.2
			在庫 I	19,516	19,501	▲ 0.1	0.1	0.0
			在庫率 IR	310.5	321.3	3.5	4.6	2.3
ファインセラミックス Fine ceramics	● ファインセラミックス(機能材) Fine ceramics for functional use	千個 生・鉍	生産 P	2,133,957	2,151,617	0.8	7.0	▲ 3.3
			出荷 S	1,860,901	2,109,034	13.4	1.5	7.0
			在庫 I	1,355,896	1,390,414	2.6	103.0	▲ 1.3
			在庫率 IR	72.9	65.9	▲ 9.6	100.1	▲ 7.3
	触媒担体・セラミックフィルタ Ceramic catalyst supports and ceramic filter	kg 生・鉍	生産 P	1,345,960	1,247,853	▲ 7.3	0.3	▲ 8.6
			出荷 S	1,472,469	1,296,743	▲ 11.9	15.7	▲ 7.7
			在庫 I	1,705,140	1,696,193	▲ 0.5	0.7	1.2
			在庫率 IR	-	-	-	-	-
	● ファインセラミックス(一般構造材) Fine ceramics for structural use	千個 生・鉍	生産 P	127,728	112,194	▲ 12.2	2.4	▲ 5.8
			出荷 S	122,618	110,834	▲ 9.7	3.8	▲ 8.5
			在庫 I	50,442	49,547	▲ 1.8	11.3	3.5
			在庫率 IR	-	-	-	-	-
その他の窯業・土石製品 Other ceramics, stone and clay products	ほうろう鉄器製品 Enameled iron products	t 建・建	生産 P	3,239	3,523	8.8	16.7	4.5
			出荷 S	1,515	1,266	▲ 16.4	▲ 4.6	▲ 12.2
			在庫 I	2,875	2,857	▲ 0.6	▲ 3.2	1.0
			在庫率 IR	189.8	225.7	18.9	1.4	13.5
	耐火れんが Refractory brick	t 生・鉍	生産 P	33,294	32,910	▲ 1.1	▲ 0.3	▲ 3.2
			出荷 S	33,785	36,870	9.1	▲ 4.0	1.0
			在庫 I	63,879	63,754	▲ 0.2	12.5	2.4
			在庫率 IR	189.1	172.9	▲ 8.6	17.3	1.6
	不定形耐火物 Monolithic refractories	t 生・鉍	生産 P	60,192	64,278	6.8	▲ 2.2	▲ 1.3
			出荷 S	61,736	67,173	8.8	▲ 1.3	1.1
			在庫 I	25,864	25,904	0.1	9.3	▲ 1.2
			在庫率 IR	41.9	38.6	▲ 7.8	10.7	1.6
電極 Carbonaceous electrodes	t 生・鉍	生産 P	19,950	19,364	▲ 3.0	3.5	▲ 4.2	
		出荷 S	17,858	18,631	4.3	14.2	28.5	
		在庫 I	17,617	17,736	0.8	9.7	▲ 7.1	
		在庫率 IR	98.7	95.2	▲ 3.6	▲ 3.9	▲ 25.5	
炭素繊維 Carbon fiber	kg 生・鉍	生産 P	1,453,606	1,368,665	▲ 5.9	27.8	▲ 7.8	
		出荷 S	1,492,384	986,394	▲ 33.9	12.3	▲ 1.0	
		在庫 I	1,032,314	1,158,151	12.1	▲ 11.8	7.9	
		在庫率 IR	69.2	117.4	69.9	▲ 21.4	8.4	
研削砥石 Abrasive products	t 生・他	生産 P	3,785	3,488	▲ 7.9	11.2	▲ 2.2	
		出荷 S	3,898	3,621	▲ 7.1	10.9	1.8	
		在庫 I	3,778	3,945	4.5	24.2	2.7	
		在庫率 IR	96.9	108.9	12.4	11.9	5.2	
せっこうボード Gypsum board	千㎡ 建・建	生産 P	40,932	32,709	▲ 20.1	3.6	▲ 7.9	
		出荷 S	39,583	31,634	▲ 20.1	▲ 0.9	▲ 10.5	
		在庫 I	26,422	27,478	4.0	3.1	6.2	
		在庫率 IR	66.8	86.9	30.1	4.2	25.7	
生石灰 Quick lime	t 生・鉍	生産 P	701,748	641,527	▲ 8.6	▲ 8.5	▲ 3.3	
		出荷 S	659,193	574,786	▲ 12.8	▲ 14.6	▲ 6.5	
		在庫 I	102,442	104,927	2.4	0.7	3.4	
		在庫率 IR	15.5	18.3	18.0	18.0	13.4	
化学工業(除. 医薬品) Chemicals (excl. Drugs)	アンモニア Ammonia	t 生・鉍	生産 P	101,862	105,503	3.6	20.7	▲ 2.1
			出荷 S	69,646	54,766	▲ 21.4	▲ 1.5	▲ 7.6
			在庫 I	32,252	41,206	27.8	16.4	18.6
			在庫率 IR	46.3	75.2	62.4	18.3	24.5
化学肥料 Fertilizers	複合肥料 Compound fertilizers	t 生・他	生産 P	88,484	88,174	▲ 0.4	0.0	2.2
			出荷 S	116,124	93,808	▲ 19.3	12.4	11.1
			在庫 I	388,202	370,671	▲ 4.5	▲ 9.8	▲ 4.3
			在庫率 IR	334.3	395.1	18.2	▲ 19.8	▲ 15.8
ソーダ工業製品 Industrial sodium chemicals	か性ソーダ Sodium hydroxide	t 生・鉍	生産 P	306,311	292,371	▲ 4.5	▲ 15.2	▲ 5.2
			出荷 S	263,950	266,906	1.1	2.1	11.4
			在庫 I	120,674	95,793	▲ 20.7	▲ 19.0	▲ 20.3
			在庫率 IR	45.7	35.9	▲ 21.4	▲ 20.6	▲ 29.2

* 1. Classification by Use of Goods

P: Production, S: Shipments, I: Inventories, IR: Inventory Ratio

(前月比・前年同月比・在庫率＝%)

分類 Classification	品目 Goods	単位 Unit 格付 *1	項目 Item	3月 2011 Mar.	4月 Apr.	原指数 Original Index		季調済指数 前月比 %Change From Previous Month (Seasonal adjust- ment index)
						前月比 %Change From Previous Month	前年同月比 %Change From Previous Year	
無機薬品・顔料・触媒 Industrial inorganic chemicals, pigment and catalyst	液体塩素 Liquid chlorine	t 生・鋺	生産 P	38,506	38,024	▲ 1.2	▲ 9.6	0.0
			出荷 S	15,815	15,182	▲ 3.8	▲ 26.5	3.5
			在庫 I	4,668	4,107	▲ 12.1	▲ 1.1	▲ 9.8
			在庫率 IR	29.5	27.1	▲ 8.1	34.9	▲ 10.9
	酸化第二鉄 Ferric oxide	t 生・鋺	生産 P	13,344	11,467	▲ 14.1	▲ 12.9	▲ 14.6
			出荷 S	13,264	13,228	▲ 0.3	▲ 7.3	▲ 6.5
			在庫 I	17,360	15,408	▲ 11.3	▲ 21.4	▲ 6.6
			在庫率 IR	130.9	116.5	▲ 11.0	▲ 15.3	3.3
	酸化チタン Titanium dioxide	t 生・鋺	生産 P	17,510	14,774	▲ 15.7	▲ 18.0	▲ 11.9
			出荷 S	21,513	17,129	▲ 20.3	4.1	▲ 4.7
			在庫 I	39,877	37,725	▲ 5.4	6.0	▲ 8.2
			在庫率 IR	185.4	220.2	18.7	1.9	▲ 0.6
カーボンブラック Carbon black	t 生・鋺	生産 P	55,531	52,928	▲ 4.7	▲ 4.5	4.8	
		出荷 S	55,157	56,862	3.2	▲ 9.2	5.3	
		在庫 I	60,150	56,757	▲ 5.7	11.8	0.1	
		在庫率 IR	109.1	99.8	▲ 8.5	23.2	▲ 2.0	
活性炭 Activated carbons	t 生・鋺	生産 P	6,883	5,531	▲ 19.7	15.3	▲ 0.7	
		出荷 S	6,520	5,161	▲ 20.9	0.5	13.6	
		在庫 I	11,429	11,241	▲ 1.6	25.4	▲ 2.8	
		在庫率 IR	175.3	217.8	24.2	24.7	▲ 10.9	
硫酸 Sulfuric acid	t 生・鋺	生産 P	537,532	437,364	▲ 18.6	▲ 18.9	▲ 14.3	
		出荷 S	497,224	371,042	▲ 25.3	▲ 16.4	▲ 20.7	
		在庫 I	189,061	190,208	0.5	▲ 10.5	4.2	
		在庫率 IR	38.0	51.3	35.0	7.1	25.3	
自動車排気ガス浄化用触媒 Catalyst for auto emissions control	t 生・鋺	生産 P	811	487	▲ 40.0	▲ 50.1	▲ 30.4	
		出荷 S	850	481	▲ 43.4	▲ 52.9	▲ 31.9	
		在庫 I	199	257	29.1	48.6	15.4	
		在庫率 IR	23.4	53.4	128.2	215.9	81.1	
高压ガス High compressed gas	酸素 Oxygen	千m3 生・鋺	生産 P	609,985	506,592	▲ 16.9	▲ 8.2	▲ 11.1
			出荷 S	596,407	493,083	▲ 17.3	▲ 8.0	▲ 11.8
			在庫 I	-	-	-	-	-
			在庫率 IR	-	-	-	-	-
	窒素 Nitrogen	千m3 生・鋺	生産 P	1,140,186	1,069,495	▲ 6.2	▲ 3.5	▲ 2.7
			出荷 S	832,256	777,024	▲ 6.6	▲ 2.1	▲ 2.1
			在庫 I	33,286	30,193	▲ 9.3	3.3	▲ 2.1
			在庫率 IR	4.0	3.9	▲ 2.5	5.3	1.8
	フルオロカーボン Fluorocarbon	t 生・鋺	生産 P	5,671	5,567	▲ 1.9	▲ 1.9	12.5
			出荷 S	3,605	4,153	15.2	5.9	22.0
			在庫 I	6,991	6,921	▲ 1.0	43.5	5.6
			在庫率 IR	193.9	166.7	▲ 14.0	35.2	▲ 4.2
石油系芳香族 Aromatic hydrocarbons (Petroleum, origin)	純ベンゼン Benzene, pure	t 生・鋺	生産 P	375,408	360,716	▲ 4.0	2.7	4.2
			出荷 S	276,100	198,356	▲ 28.2	▲ 17.3	▲ 16.4
			在庫 I	121,673	154,801	27.2	▲ 5.2	25.4
			在庫率 IR	44.1	78.0	76.9	14.6	48.0
	純トルエン Toluene, pure	t 生・鋺	生産 P	111,702	117,137	4.9	15.4	15.3
			出荷 S	55,680	58,244	4.7	▲ 3.4	22.5
			在庫 I	43,074	45,307	5.1	▲ 9.3	20.0
			在庫率 IR	77.4	77.8	0.4	▲ 6.0	▲ 4.3
	キシレン Xylene	t 生・鋺	生産 P	469,946	435,609	▲ 7.3	▲ 13.1	▲ 1.8
			出荷 S	198,927	194,174	▲ 2.4	▲ 9.4	7.4
			在庫 I	109,082	102,300	▲ 6.2	▲ 19.4	▲ 4.6
			在庫率 IR	54.8	52.7	▲ 3.8	▲ 11.1	▲ 8.7
パラキシレン Para-xylene	t 生・鋺	生産 P	252,241	238,898	▲ 5.2	▲ 6.7	▲ 1.2	
		出荷 S	253,548	245,112	▲ 3.4	▲ 14.6	3.3	
		在庫 I	108,220	115,098	6.3	0.9	17.0	
		在庫率 IR	42.7	47.0	10.1	18.1	20.2	
環式中間物 Cyclic chemicals and synthetic dyes	t 生・鋺	生産 P	233,435	204,548	▲ 12.3	▲ 9.2	▲ 16.9	
		出荷 S	242,914	201,660	▲ 17.0	▲ 11.1	▲ 19.5	
		在庫 I	74,918	68,044	▲ 9.2	0.9	9.2	
		在庫率 IR	30.8	33.7	9.4	13.4	34.3	

* 1. Classification by Use of Goods

P: Production, S: Shipments, I: Inventories, IR: Inventory Ratio

(前月比・前年同月比・在庫率＝%)

分類 Classification	品目 Goods	単位 Unit 格付 *1	項目 Item	3月 2011 Mar.	4月 Apr.	原指数 Original Index		季調済指数 前月比 %Change From Previous Month (Seasonal adjust- ment index)
						前月比 %Change From Previous Month	前年同月比 %Change From Previous Year	
有機薬品 Industrial organic chemicals	フェノール Phenol	t 生・鋳	生産 P	64,238	46,874	▲ 27.0	▲ 9.2	▲ 16.9
			出荷 S	51,925	33,215	▲ 36.0	4.8	▲ 23.2
			在庫 I	20,195	22,981	13.7	38.3	25.5
			在庫率 IR	38.9	69.2	77.9	32.1	73.6
	高純度テレフタル酸 Terephthalic acid, pure	t 生・鋳	生産 P	59,107	82,576	39.6	▲ 19.8	22.5
			出荷 S	53,682	53,200	▲ 0.9	▲ 36.6	▲ 7.3
			在庫 I	32,961	46,226	40.3	44.1	33.0
			在庫率 IR	61.4	86.9	41.5	127.1	46.4
	○ トルイレンジイソシアネート Tolulene diisocyanate	t 生・鋳	生産 P	-	-	-	-	-
			出荷 S	-	-	-	-	-
			在庫 I	-	-	-	-	-
			在庫率 IR	-	-	-	-	-
	シクロヘキサン Cyclohexane	t 生・鋳	生産 P	33,696	26,605	▲ 21.1	▲ 31.9	▲ 13.1
			出荷 S	31,494	22,361	▲ 29.1	▲ 29.3	▲ 21.2
			在庫 I	16,030	15,772	▲ 1.6	6.7	4.3
			在庫率 IR	50.9	70.5	38.4	50.6	35.9
	カプロラクタム Caprolactam	t 生・鋳	生産 P	31,894	26,081	▲ 18.3	▲ 25.6	▲ 10.5
			出荷 S	26,453	17,707	▲ 33.1	▲ 23.4	▲ 24.9
在庫 I			20,620	16,177	▲ 21.6	▲ 14.1	▲ 8.1	
在庫率 IR			77.9	91.4	17.3	12.2	22.5	
ジフェニルメタンジイソシアネート Diphenyl methane diisocyanate	t 生・鋳	生産 P	39,168	38,438	▲ 1.9	▲ 6.4	▲ 17.4	
		出荷 S	35,451	28,066	▲ 20.8	18.0	7.5	
		在庫 I	35,940	41,073	14.2	▲ 14.7	▲ 0.9	
		在庫率 IR	101.4	146.3	44.3	▲ 27.7	20.3	
エチレン Ethylene	t 生・鋳	生産 P	514,759	503,036	▲ 2.3	▲ 0.6	0.4	
		出荷 S	407,377	395,025	▲ 3.1	▲ 3.8	▲ 3.3	
		在庫 I	58,752	60,787	3.4	30.8	7.5	
		在庫率 IR	14.4	15.4	6.9	36.2	6.4	
	エチレングリコール Ethylene glycol	t 生・鋳	生産 P	34,081	19,891	▲ 41.6	▲ 58.4	▲ 34.3
			出荷 S	39,762	17,170	▲ 56.9	▲ 60.0	▲ 50.9
			在庫 I	28,696	30,285	5.6	▲ 14.9	17.0
			在庫率 IR	72.2	176.4	144.3	112.5	136.4
	★ 二塩化エチレン Ethylene dichloride	t 生・鋳	生産 P	228,542	205,852	▲ 9.8	▲ 24.7	▲ 10.8
			出荷 S	1,141	13,044	1,052.9	▲ 18.8	1,083.3
在庫 I			41,007	31,641	▲ 22.8	▲ 26.4	▲ 15.5	
在庫率 IR			17.9	15.4	▲ 14.0	▲ 1.9	▲ 7.6	
プロピレン Propylene	t 生・鋳	生産 P	439,253	420,900	▲ 4.1	▲ 4.2	▲ 4.6	
		出荷 S	431,957	427,851	▲ 0.9	3.8	▲ 1.2	
		在庫 I	72,107	64,387	▲ 10.8	10.4	5.1	
		在庫率 IR	16.7	15.0	▲ 10.1	6.5	▲ 3.5	
ポリプロピレングリコール Polypropylene glycol	t 生・鋳	生産 P	21,087	22,156	5.0	▲ 15.0	5.6	
		出荷 S	20,760	20,183	▲ 2.8	▲ 7.5	2.1	
		在庫 I	33,603	34,409	2.5	▲ 11.6	▲ 2.5	
		在庫率 IR	161.9	170.5	5.3	▲ 4.5	▲ 1.4	
合成アセトン Acetone, synthetic	t 生・鋳	生産 P	38,203	30,737	▲ 19.5	▲ 18.7	▲ 16.2	
		出荷 S	27,926	24,835	▲ 11.1	11.0	▲ 5.5	
		在庫 I	14,101	13,871	▲ 1.6	▲ 21.9	2.2	
		在庫率 IR	50.5	55.9	10.7	▲ 29.6	1.3	
アクリロニトリル Acrylonitrile	t 生・鋳	生産 P	63,015	66,501	5.5	53.1	▲ 2.1	
		出荷 S	59,934	59,249	▲ 1.2	62.0	▲ 7.4	
		在庫 I	21,899	19,447	▲ 11.2	22.3	3.8	
		在庫率 IR	36.5	32.8	▲ 10.1	▲ 24.6	12.6	
合成ブタノール Butanol, synthetic	t 生・鋳	生産 P	29,872	21,635	▲ 27.6	▲ 43.0	▲ 19.3	
		出荷 S	16,588	12,693	▲ 23.5	▲ 21.5	▲ 18.4	
		在庫 I	8,062	6,603	▲ 18.0	▲ 2.1	2.3	
		在庫率 IR	48.6	52.0	7.0	24.7	18.1	
ブタジエン Butadiene	t 生・鋳	生産 P	66,827	79,044	18.3	7.4	6.4	
		出荷 S	52,868	50,305	▲ 4.9	▲ 0.3	▲ 4.2	
		在庫 I	21,115	23,835	12.9	4.2	11.3	
		在庫率 IR	39.9	47.4	18.8	4.4	16.2	

* 1. Classification by Use of Goods

P: Production, S: Shipments, I: Inventories, IR: Inventory Ratio

(前月比・前年同月比・在庫率＝%)

分類 Classification	品目 Goods	単位 Unit 格付 *1	項目 Item	3月 2011 Mar.	4月 Apr.	原指数 Original Index		季調済指数 前月比 %Change From Previous Month (Seasonal adjust- ment index)
						前月比 %Change From Previous Month	前年同月比 %Change From Previous Year	
プラスチック Plastic (materials)	ポリエチレン Polyethylene	t 生・鋳	生産 P	245,603	228,987	▲ 6.8	8.7	▲ 4.3
			出荷 S	270,182	252,945	▲ 6.4	▲ 2.7	▲ 2.4
			在庫 I	429,202	407,034	▲ 5.1	▲ 1.3	1.6
			在庫率 IR	158.9	160.9	1.3	1.3	6.0
	ポリスチレン Polystyrene	t 生・鋳	生産 P	98,522	125,743	27.6	▲ 0.1	13.6
			出荷 S	116,681	115,052	▲ 1.4	▲ 2.1	0.7
			在庫 I	131,076	136,415	4.1	0.9	5.9
			在庫率 IR	112.3	118.6	5.6	3.3	6.8
	ポリプロピレン Polypropylene	t 生・鋳	生産 P	184,656	177,939	▲ 3.6	▲ 14.3	▲ 1.5
			出荷 S	218,319	165,933	▲ 24.0	▲ 24.3	▲ 13.8
			在庫 I	390,679	401,248	2.7	7.2	4.5
			在庫率 IR	178.9	241.8	35.1	41.4	24.8
	フェノール樹脂 Phenol-formaldehyde resin	t 生・鋳	生産 P	22,353	22,736	1.7	▲ 5.0	2.6
			出荷 S	21,516	21,533	0.1	▲ 6.4	1.8
在庫 I			12,383	12,833	3.6	10.0	2.6	
在庫率 IR			57.6	59.6	3.4	17.5	1.6	
エポキシ樹脂 Epoxy resin	t 生・鋳	生産 P	14,686	13,618	▲ 7.3	▲ 15.9	▲ 14.3	
		出荷 S	16,279	15,268	▲ 6.2	▲ 8.0	▲ 4.4	
		在庫 I	15,034	13,540	▲ 10.0	▲ 5.5	▲ 11.1	
		在庫率 IR	92.4	88.7	▲ 4.0	2.9	▲ 5.4	
ウレタンフォーム Polyurethane foam	t 生・鋳	生産 P	11,984	11,531	▲ 3.9	▲ 20.8	6.3	
		出荷 S	12,870	11,527	▲ 10.5	▲ 20.8	4.3	
		在庫 I	3,974	4,047	1.8	6.1	▲ 2.4	
		在庫率 IR	30.9	35.1	13.6	34.0	▲ 1.5	
★メタクリル樹脂 Methacrylic resin	t 生・鋳	生産 P	20,736	19,881	▲ 4.1	7.4	▲ 3.5	
		出荷 S	19,050	16,645	▲ 12.7	3.8	▲ 1.6	
		在庫 I	22,529	22,632	0.4	57.7	▲ 1.9	
		在庫率 IR	108.6	113.8	4.7	47.1	10.5	
ポリビニルアルコール Polyvinyl alcohol	t 生・鋳	生産 P	17,811	17,597	▲ 1.2	▲ 9.2	4.8	
		出荷 S	17,382	17,423	0.2	6.6	10.5	
		在庫 I	37,721	34,228	▲ 9.3	▲ 2.0	▲ 6.1	
		在庫率 IR	217.0	196.5	▲ 9.5	▲ 8.1	▲ 14.5	
塩化ビニル樹脂 Polyvinyl chloride	t 生・鋳	生産 P	124,794	108,890	▲ 12.8	▲ 24.2	▲ 12.8	
		出荷 S	133,465	119,779	▲ 10.2	▲ 12.5	3.3	
		在庫 I	94,371	83,637	▲ 11.4	▲ 20.3	▲ 13.9	
		在庫率 IR	70.7	69.8	▲ 1.3	▲ 8.8	▲ 13.9	
ポリアミド系樹脂成形材料 Polyamides resin(Molding materials)	t 生・鋳	生産 P	19,853	17,830	▲ 10.2	▲ 8.1	▲ 11.3	
		出荷 S	20,911	17,178	▲ 17.9	▲ 11.0	▲ 16.1	
		在庫 I	33,347	33,296	▲ 0.1	▲ 0.9	3.6	
		在庫率 IR	159.5	193.8	21.5	11.3	23.9	
ふっ素樹脂 Fluoroplastics	t 生・鋳	生産 P	1,655	1,665	0.6	▲ 35.1	▲ 4.8	
		出荷 S	1,970	2,040	3.6	▲ 16.5	5.9	
		在庫 I	4,373	4,038	▲ 7.6	▲ 7.5	▲ 6.5	
		在庫率 IR	222.0	197.9	▲ 10.9	10.8	▲ 8.6	
ポリカーボネート Polycarbonate	t 生・鋳	生産 P	21,322	20,947	▲ 1.7	▲ 10.6	28.5	
		出荷 S	29,150	22,871	▲ 21.6	▲ 11.6	▲ 12.0	
		在庫 I	55,317	52,148	▲ 5.7	19.9	5.4	
		在庫率 IR	189.8	228.0	20.1	35.5	24.8	
ポリエチレンテレフタレート Polyethylene terephthalate	t 生・鋳	生産 P	60,022	66,060	10.0	▲ 23.8	▲ 14.8	
		出荷 S	35,475	49,987	40.9	22.2	29.1	
		在庫 I	88,330	70,881	▲ 19.8	▲ 14.0	▲ 24.9	
		在庫率 IR	249.0	141.8	▲ 43.1	▲ 29.6	▲ 41.1	
合成ゴム Synthetic rubbers	t 生・鋳	生産 P	108,042	122,021	12.8	▲ 2.8	▲ 5.6	
		出荷 S	130,974	116,424	▲ 11.1	▲ 6.7	3.5	
		在庫 I	240,544	238,281	▲ 0.9	20.8	▲ 0.1	
		在庫率 IR	183.7	204.7	11.4	29.3	▲ 0.8	
写真感光材料 Sensitive materials for photography	千㎡ 生・他	生産 P	17,616	15,378	▲ 12.7	▲ 6.7	▲ 8.8	
		出荷 S	18,926	15,869	▲ 16.2	▲ 3.0	2.2	
		在庫 I	14,153	13,644	▲ 3.6	1.3	▲ 9.9	
		在庫率 IR	74.8	86.0	15.0	4.5	▲ 11.0	

* 1. Classification by Use of Goods

P: Production, S: Shipments, I: Inventories, IR: Inventory Ratio

(前月比・前年同月比・在庫率＝%)

分類 Classification	品目 Goods	単位 Unit 格付 *1	項目 Item	3月 2011 Mar.	4月 Apr.	原指数 Original Index		季調済指数 前月比 %Change From Previous Month (Seasonal adjust- ment index)	
						前月比 %Change From Previous Month	前年同月比 %Change From Previous Year		
						生産 出荷 在庫 在庫率	P S I IR		
石けん・合成洗剤・界面活性剤 Soap, synthetic detergent and surface- active agents	○ 印画紙 Sensitized paper	千m ² 生・他	生産	P	-	-	-	-	-
			出荷	S	-	-	-	-	-
			在庫	I	-	-	-	-	-
	浴用・手洗用石けん Toilet soap and hand soap	t 非・家	生産	P	5,649	6,865	21.5	▲ 3.0	19.4
			出荷	S	7,898	8,573	8.5	▲ 5.3	15.5
在庫			I	5,263	6,003	14.1	▲ 8.9	12.9	
在庫率			IR	66.6	70.0	5.1	▲ 13.5	▲ 1.7	
合成洗剤 Synthetic detergent	t 非・家	生産	P	74,098	87,608	18.3	▲ 2.9	14.7	
		出荷	S	77,182	84,442	9.4	▲ 3.8	16.0	
		在庫	I	26,418	27,923	5.6	▲ 9.9	▲ 5.2	
		在庫率	IR	34.2	33.1	▲ 3.3	▲ 6.3	▲ 11.7	
柔軟仕上げ剤 Fabric softener	t 非・家	生産	P	15,459	15,607	1.0	▲ 36.8	5.0	
		出荷	S	16,819	17,703	5.2	▲ 12.4	33.7	
		在庫	I	7,474	5,064	▲ 32.3	▲ 38.9	▲ 43.2	
		在庫率	IR	44.4	28.6	▲ 35.6	▲ 30.3	▲ 54.8	
非イオン界面活性剤 Non-ionic surface-active agents	t 生・鉱	生産	P	38,718	41,644	7.6	0.4	7.2	
		出荷	S	40,124	41,403	3.2	2.3	4.7	
		在庫	I	40,523	39,567	▲ 2.4	▲ 11.1	▲ 2.1	
		在庫率	IR	101.0	95.6	▲ 5.4	▲ 12.9	▲ 2.3	
化粧品 Cosmetics	シャンプークラス Shampoo, hair rinse and hair treatment	t 非・家	生産	P	12,339	14,585	18.2	▲ 8.5	20.7
			出荷	S	19,911	19,046	▲ 4.4	▲ 17.3	4.4
			在庫	I	27,228	29,558	8.5	▲ 11.0	8.8
			在庫率	IR	136.7	155.2	13.5	7.5	8.0
	整髪料 Hair dressings	kg 非・家	生産	P	1,596,183	2,304,527	44.4	▲ 10.6	28.5
			出荷	S	2,302,832	2,174,115	▲ 5.7	▲ 11.2	▲ 4.9
			在庫	I	3,112,697	3,202,914	2.9	1.0	3.4
			在庫率	IR	135.2	147.3	9.0	13.8	11.7
	● 洗顔クリーム類 Facial washing cream and foam, Cleansing cream, Massage and cold cream	kg 非・家	生産	P	2,604,333	2,444,204	▲ 6.2	▲ 25.1	▲ 11.3
			出荷	S	2,815,585	2,727,586	▲ 3.0	▲ 12.5	▲ 6.9
在庫			I	3,505,659	3,161,662	▲ 9.9	▲ 11.6	▲ 9.4	
在庫率			IR	124.5	115.9	▲ 6.9	1.1	2.0	
● モイスチャークリーム・乳液 Moisture cream and milky lotion	kg 非・家	生産	P	559,692	616,481	10.2	▲ 1.9	14.5	
		出荷	S	620,666	622,195	0.2	▲ 2.3	2.8	
		在庫	I	927,676	904,522	▲ 2.5	3.8	2.7	
		在庫率	IR	149.5	145.4	▲ 2.7	6.2	4.4	
● 化粧水・美容液 Skin lotion and beauty essence	kg 非・家	生産	P	2,251,592	2,090,398	▲ 7.2	▲ 7.5	▲ 11.1	
		出荷	S	2,300,725	2,108,397	▲ 8.3	▲ 3.0	▲ 6.1	
		在庫	I	2,751,178	2,688,478	▲ 2.2	1.5	▲ 2.6	
		在庫率	IR	119.6	127.5	6.6	4.5	5.9	
● ファンデーション Makeup foundation	kg 非・家	生産	P	174,556	190,560	9.1	▲ 9.1	6.2	
		出荷	S	197,362	154,591	▲ 21.7	▲ 26.6	▲ 15.0	
		在庫	I	375,593	403,387	7.4	12.2	9.6	
		在庫率	IR	190.3	260.9	37.2	52.7	28.8	
● 口紅 Lipstick	kg 非・家	生産	P	16,205	18,545	14.4	24.6	3.8	
		出荷	S	16,829	14,994	▲ 10.9	▲ 20.3	▲ 20.4	
		在庫	I	42,529	46,627	9.6	▲ 5.2	10.6	
		在庫率	IR	252.7	311.0	23.0	18.9	43.6	
塗料・印刷インキ Paint and printing ink	溶剤系合成樹脂塗料 Organic solvent type of Synthetic resin paints	t 建・建 生・鉱	生産	P	47,574	47,663	0.1	▲ 5.6	4.6
			出荷	S	54,049	49,601	▲ 8.2	▲ 7.9	▲ 2.4
			在庫	I	45,813	46,678	1.9	▲ 1.5	5.7
			在庫率	IR	84.8	94.1	11.0	6.9	11.3
	水系合成樹脂塗料 Water soluble type of Synthetic resin paints	t 建・建 生・鉱	生産	P	27,340	23,770	▲ 13.1	▲ 17.9	▲ 0.9
			出荷	S	27,621	24,233	▲ 12.2	▲ 16.0	0.7
在庫			I	20,193	20,573	1.9	3.0	1.8	
在庫率			IR	73.1	84.9	16.1	22.6	2.2	
シンナー Thinners	t 生・鉱	生産	P	36,533	31,421	▲ 14.1	▲ 10.5	▲ 7.5	
		出荷	S	39,785	34,131	▲ 14.2	▲ 12.9	▲ 7.0	
		在庫	I	8,097	8,138	0.5	5.1	2.1	
		在庫率	IR	20.4	23.8	16.6	20.8	14.3	

* 1. Classification by Use of Goods

P: Production, S: Shipments, I: Inventories, IR: Inventory Ratio

(前月比・前年同月比・在庫率＝%)

分類 Classification	品目 Goods	単位 Unit 格付 *1	項目 Item	3月 2011 Mar.	4月 Apr.	原指数 Original Index		季調済指数 前月比 %Change From Previous Month (Seasonal adjust- ment index)
						前月比 %Change From Previous Month	前年同月比 %Change From Previous Year	
	印刷インキ Printing ink	t 生・鋳	生産 P	30,455	34,978	▲ 14.7	▲ 1.8	15.6
			出荷 S	38,511	38,098	▲ 1.1	▲ 4.0	1.2
			在庫 I	13,305	15,415	15.9	▲ 6.2	13.0
			在庫率 IR	34.5	40.5	17.4	▲ 2.1	11.8
石油・石炭製品工業 Petroleum and coal products	● ガソリン Gasoline	kl 非・教 生・他	生産 P	4,544,744	4,311,155	▲ 5.2	▲ 13.1	▲ 0.4
			出荷 S	4,718,662	4,390,149	▲ 6.9	▲ 11.6	▲ 2.3
			在庫 I	1,061,164	1,297,264	13.0	▲ 5.5	13.4
			在庫率 IR	22.5	29.5	21.1	6.9	22.2
石油製品 Petroleum products	ナフサ Naphtha	kl 生・鋳	生産 P	1,569,321	1,331,355	▲ 15.1	▲ 24.6	▲ 5.8
			出荷 S	3,521,993	3,019,094	▲ 14.3	▲ 12.5	▲ 9.5
			在庫 I	1,384,521	1,439,908	4.0	17.6	6.2
			在庫率 IR	39.3	47.7	21.4	34.8	14.2
	ジェット燃料油 Jet fuel	kl 生・他	生産 P	967,710	841,731	▲ 13.0	▲ 31.0	▲ 15.6
			出荷 S	955,112	814,357	▲ 14.7	▲ 26.5	▲ 9.2
			在庫 I	473,599	548,632	15.8	▲ 9.9	▲ 0.7
			在庫率 IR	49.6	67.4	36.0	22.6	11.9
● 灯油 Kerosene	kl 非・家 生・他	生産 P	1,959,521	1,689,708	▲ 13.8	15.8	24.5	
		出荷 S	2,148,504	1,496,377	▲ 30.4	▲ 9.6	4.9	
		在庫 I	760,152	1,029,916	33.9	51.1	43.7	
		在庫率 IR	35.4	68.8	92.2	67.4	35.7	
● 軽油 Gas oil	kl 生・他	生産 P	3,352,577	2,840,434	▲ 15.2	▲ 16.6	▲ 10.1	
		出荷 S	3,488,875	2,779,529	▲ 20.3	▲ 19.9	▲ 13.0	
		在庫 I	988,502	1,144,967	14.3	16.7	12.8	
		在庫率 IR	28.3	41.2	43.7	45.8	33.5	
● A重油 Heavy fuel oil A	kl 生・鋳 生・他	生産 P	1,486,370	1,317,544	▲ 11.4	▲ 8.8	3.4	
		出荷 S	1,504,560	1,253,973	▲ 16.6	▲ 14.6	0.8	
		在庫 I	361,189	442,794	16.8	1.8	18.2	
		在庫率 IR	24.0	35.3	40.2	19.2	15.0	
● B・C重油 Heavy fuel oil B・C	kl 生・鋳 生・他	生産 P	1,951,873	1,806,158	▲ 7.5	▲ 13.0	▲ 5.9	
		出荷 S	1,930,842	1,897,751	▲ 1.7	▲ 9.1	▲ 0.5	
		在庫 I	1,235,578	1,558,970	23.3	15.4	20.8	
		在庫率 IR	64.0	82.1	25.4	27.0	20.3	
● 液化石油ガス Liquefied petroleum gas	t 非・家 生・鋳	生産 P	322,261	371,350	15.2	▲ 4.7	20.2	
		出荷 S	603,036	463,757	▲ 23.1	▲ 18.6	▲ 19.7	
		在庫 I	215,093	231,326	7.5	▲ 42.5	6.2	
		在庫率 IR	35.7	49.9	39.9	▲ 29.2	28.2	
石炭製品 Coal products	コークス Coke	t 生・鋳	生産 P	2,940,262	2,887,943	▲ 1.7	▲ 8.0	1.8
			出荷 S	758,164	722,043	▲ 4.8	▲ 15.2	▲ 3.2
			在庫 I	1,359,721	1,439,308	5.8	▲ 8.3	6.0
			在庫率 IR	179.3	199.3	11.2	8.4	10.2
プラスチック製品工業 Plastic products	プラスチック製フィルム・シート Plastic film and plastic sheets	t 生・鋳	生産 P	195,305	213,588	9.4	3.0	9.1
			出荷 S	216,831	229,697	5.9	3.2	7.2
			在庫 I	210,245	204,381	▲ 2.8	3.5	▲ 0.4
			在庫率 IR	97.0	89.0	▲ 8.2	0.2	▲ 4.6
	● プラスチック製板 Plastic plates	t 建・建	生産 P	10,766	11,280	4.9	3.9	3.7
			出荷 S	12,182	11,374	▲ 6.7	3.8	▲ 3.6
			在庫 I	11,863	12,485	5.2	4.1	7.2
			在庫率 IR	97.4	109.8	12.7	0.3	13.9
	合成皮革 Plastic synthetic leathers	t 生・鋳	生産 P	4,271	4,030	▲ 5.6	▲ 9.5	1.1
			出荷 S	4,459	3,877	▲ 13.1	▲ 15.6	▲ 4.2
			在庫 I	2,141	2,367	10.5	15.4	8.6
			在庫率 IR	48.0	61.1	27.3	36.9	20.2
プラスチック製パイプ Plastic pipes	t 建・建	生産 P	31,643	33,731	6.5	32.3	36.1	
		出荷 S	37,697	34,246	▲ 9.2	38.2	28.0	
		在庫 I	33,352	34,117	2.4	▲ 4.1	0.8	
		在庫率 IR	88.5	99.6	12.6	▲ 30.6	▲ 19.1	
プラスチック製継手 Plastic pipe fittings	t 建・建	生産 P	5,481	5,356	▲ 2.2	31.5	11.9	
		出荷 S	5,497	5,247	▲ 4.5	23.7	13.0	
		在庫 I	5,025	5,122	1.9	▲ 5.0	▲ 0.2	
		在庫率 IR	91.4	97.6	6.8	▲ 23.1	▲ 11.2	
● プラスチック製機械器具部品 Plastic products for machine tools and parts	t 生・鋳	生産 P	44,123	39,774	▲ 10.0	▲ 26.2	▲ 2.6	
		出荷 S	50,370	44,370	▲ 11.9	▲ 29.6	▲ 3.1	
		在庫 I	13,773	14,206	3.2	5.8	1.9	
		在庫率 IR	27.3	32.0	17.2	49.9	8.1	

* 1. Classification by Use of Goods

P: Production, S: Shipments, I: Inventories, IR: Inventory Ratio

(前月比・前年同月比・在庫率＝%)

分類 Classification	品目 Goods	単位 Unit 格付 *1	項目 Item	3月 2011 Mar.	4月 Apr.	原指数 Original Index		季調済指数 前月比 %Change From Previous Month (Seasonal adjust- ment index)
						前月比 %Change From Previous Month	前年同月比 %Change From Previous Year	
	プラスチック製日用品・雑貨 Plastic products for daily necessaries and miscellaneous goods	t 非・家	生産 P	23,150	25,617	10.8	6.8	4.8
			出荷 S	24,214	26,577	9.8	3.3	5.3
			在庫 I	20,211	20,115	▲ 0.6	7.2	3.7
			在庫率 IR	83.5	75.7	▲ 9.3	3.9	0.2
	プラスチック製容器(中空成形) Plastic containers blow- molding	t 生・鋳	生産 P	47,415	54,609	15.1	3.2	7.3
			出荷 S	43,771	54,134	23.7	0.6	16.5
在庫 I			30,872	30,285	▲ 1.9	▲ 0.6	▲ 1.5	
在庫率 IR			70.5	55.9	▲ 20.7	▲ 1.2	▲ 15.4	
プラスチック製容器(中空成形以外) Plastic containers(excl. blow-molding)	t 生・他	生産 P	22,868	24,416	6.8	16.5	8.5	
		出荷 S	24,342	25,878	6.3	16.4	5.0	
		在庫 I	8,679	8,289	▲ 4.5	▲ 18.0	4.9	
		在庫率 IR	35.7	32.0	▲ 10.4	▲ 29.7	4.0	
プラスチック製建材 Plastic material for building	t 建・建	生産 P	23,591	23,717	0.5	▲ 0.5	1.6	
		出荷 S	26,517	23,948	▲ 9.7	▲ 2.6	0.5	
		在庫 I	24,148	24,628	1.9	▲ 2.2	▲ 0.8	
		在庫率 IR	91.1	102.8	12.8	0.2	0.4	
発泡プラスチック製品 Plastic foam products	t 建・建 生・他	生産 P	24,411	25,319	3.7	5.7	4.0	
		出荷 S	24,775	25,405	2.5	3.1	2.7	
		在庫 I	24,010	24,018	0.0	▲ 0.7	▲ 0.5	
		在庫率 IR	96.9	94.5	▲ 2.4	▲ 3.8	▲ 1.9	
● 強化プラスチック製品 Plastic reinforced products	t 建・建	生産 P	4,907	4,994	1.8	▲ 3.2	5.0	
		出荷 S	4,853	4,456	▲ 8.2	▲ 11.3	▲ 2.3	
		在庫 I	3,256	3,606	10.9	12.1	10.5	
		在庫率 IR	67.1	80.9	20.6	26.3	16.2	
パルプ・紙・紙加工品工業 Pulp, paper and paper products	製紙パルプ Paper pulp	t 生・鋳	生産 P	786,276	695,835	▲ 11.5	▲ 7.8	▲ 1.9
		出荷 S	99,286	96,406	▲ 2.9	▲ 6.9	3.3	
パルプ Paper	新聞巻取紙 Newsprint paper in rolls	t 生・鋳	在庫 I	205,102	178,705	▲ 12.9	10.3	0.6
			在庫率 IR	-	-	-	-	-
			生産 P	270,984	258,381	▲ 4.7	▲ 6.8	1.4
			出荷 S	268,022	254,971	▲ 4.8	▲ 6.5	9.2
	印刷用紙(非塗工類) Uncoated printing paper	t 生・鋳 生・他	在庫 I	243,290	246,267	1.3	4.6	0.6
			在庫率 IR	90.8	96.6	6.4	11.8	▲ 7.1
			生産 P	195,827	192,141	▲ 1.9	▲ 7.4	1.9
			出荷 S	188,900	190,247	0.7	▲ 11.5	10.4
	印刷用紙(塗工) Coated printing paper	t 生・鋳	在庫 I	234,762	234,871	0.0	▲ 7.4	1.1
			在庫率 IR	124.3	123.5	▲ 0.6	4.7	▲ 8.8
			生産 P	431,905	356,771	▲ 17.4	▲ 24.6	▲ 13.1
			出荷 S	431,748	390,615	▲ 9.5	▲ 19.5	▲ 3.5
	情報用紙 Communication paper	t 生・他	在庫 I	377,106	335,009	▲ 11.2	▲ 17.6	▲ 10.9
			在庫率 IR	87.3	85.8	▲ 1.7	2.4	▲ 7.7
生産 P			119,126	115,091	▲ 3.4	▲ 11.9	▲ 3.0	
出荷 S			112,444	105,306	▲ 6.4	▲ 6.2	2.5	
包装用紙 Wrapping paper	t 生・鋳	在庫 I	135,856	132,745	▲ 2.3	▲ 6.2	▲ 0.6	
		在庫率 IR	120.8	126.1	4.4	0.0	▲ 3.4	
		生産 P	84,657	77,252	▲ 8.8	0.0	▲ 3.0	
		出荷 S	80,318	78,156	▲ 2.7	3.3	7.4	
衛生用紙 Sanitary paper	t 非・家	在庫 I	93,306	91,409	▲ 2.1	▲ 3.6	▲ 2.6	
		在庫率 IR	116.2	117.0	0.7	▲ 6.6	▲ 8.5	
		生産 P	153,510	160,364	4.5	5.5	9.2	
		出荷 S	176,825	155,638	▲ 12.0	1.0	▲ 3.7	
板紙 Paperboard	段ボール原紙 Container board	t 生・鋳	在庫 I	56,212	60,143	7.0	▲ 21.1	6.3
			在庫率 IR	31.8	38.6	21.4	▲ 22.0	11.2
			生産 P	747,052	744,713	▲ 0.3	▲ 4.0	▲ 3.1
			出荷 S	710,353	718,148	1.1	▲ 0.7	1.6
	紙器用板紙 Paperboard for paper container	t 生・鋳	在庫 I	359,223	339,479	▲ 5.4	▲ 1.4	▲ 5.0
			在庫率 IR	50.6	47.3	▲ 6.4	▲ 0.6	▲ 2.4
			生産 P	133,372	145,246	8.9	4.2	11.6
			出荷 S	138,181	139,709	1.1	2.3	4.1
紙加工品 Converted and processed paper	段ボールシート Corrugated cardboard sheets	千㎡ 生・鋳	在庫 I	123,746	126,526	2.2	▲ 6.8	2.5
			在庫率 IR	89.6	90.6	1.1	▲ 8.9	0.0
			生産 P	1,103,359	1,186,854	7.6	1.0	4.9
			出荷 S	1,096,294	1,176,792	7.4	1.0	5.1
			在庫 I	52,959	55,090	3.9	1.2	0.6
			在庫率 IR	4.8	4.7	▲ 2.0	0.0	0.7

* 1. Classification by Use of Goods

P: Production, S: Shipments, I: Inventories, IR: Inventory Ratio

(前月比・前年同月比・在庫率＝%)

分類 Classification	品目 Goods	単位 Unit 格付 *1	項目 Item	3月 2011 Mar.	4月 Apr.	原指数 Original Index		季調済指数 前月比 %Change From Previous Month (Seasonal adjust- ment index)
						前月比 %Change From Previous Month	前年同月比 %Change From Previous Year	
繊維工業 Textiles 化学繊維 Chemical fiber	★ 合成繊維(長繊維) Synthetic fibers (Filament)	t 生・鉈	生産 P	39,535	37,503	▲ 5.1	3.3	▲ 6.7
			出荷 S	26,079	23,813	▲ 8.6	8.1	5.5
			在庫 I	32,437	34,617	6.7	6.7	7.2
			在庫率 IR	82.0	92.3	12.6	3.7	14.0
	合成繊維(短繊維) Synthetic fibers (Staple)	t 生・鉈	生産 P	34,892	33,882	▲ 2.9	▲ 0.7	▲ 5.0
			出荷 S	38,068	31,971	▲ 16.0	0.6	▲ 1.4
			在庫 I	38,132	39,366	3.2	0.3	▲ 1.0
			在庫率 IR	100.2	123.1	22.9	▲ 0.4	0.4
紡績 Spun yarn	綿糸 Cotton yarn	t 生・鉈	生産 P	4,309	4,040	▲ 6.2	4.8	0.4
			出荷 S	2,700	2,534	▲ 6.2	▲ 8.2	▲ 3.1
			在庫 I	3,128	3,274	4.6	▲ 35.8	5.2
			在庫率 IR	115.9	129.2	11.3	▲ 30.1	9.8
	毛糸 Woolen yarn	t 生・鉈	生産 P	900	887	▲ 1.5	10.4	▲ 1.6
			出荷 S	548	556	1.5	▲ 31.7	▲ 5.3
			在庫 I	1,152	1,157	0.3	▲ 45.5	3.0
			在庫率 IR	210.2	208.1	▲ 1.0	▲ 20.0	12.0
	合成繊維紡績糸 Synthetic fiber yarn	t 生・鉈	生産 P	2,982	3,101	4.0	4.2	6.3
			出荷 S	2,072	1,984	▲ 4.3	▲ 4.3	▲ 3.8
			在庫 I	2,579	2,555	▲ 0.9	▲ 38.0	▲ 1.4
			在庫率 IR	124.5	128.8	3.4	▲ 35.2	2.9
織物 Woven fabrics	● ★ 綿織物 Cotton fabrics	千㎡ 生・鉈	生産 P	11,480	11,662	1.5	11.0	7.1
			出荷 S	9,809	9,737	▲ 0.8	19.2	8.8
			在庫 I	14,765	15,681	3.3	▲ 1.2	2.2
			在庫率 IR	128.6	134.5	1.8	▲ 11.1	▲ 3.6
	● 毛織物 Woolen fabrics	千㎡ 生・鉈	生産 P	2,736	2,530	▲ 7.6	0.2	▲ 8.3
			出荷 S	1,814	1,727	▲ 4.7	▲ 13.3	▲ 11.7
			在庫 I	1,753	1,666	▲ 5.1	24.7	▲ 4.5
			在庫率 IR	96.6	96.5	▲ 0.1	44.0	14.1
	● 絹・絹紡織物 Silk and spun silk fabrics	千㎡ 生・鉈	生産 P	278	304	8.9	▲ 1.0	6.9
			出荷 S	250	257	2.5	▲ 11.8	1.9
			在庫 I	1,415	1,434	2.7	▲ 1.4	3.2
			在庫率 IR	566.0	558.0	0.1	11.7	2.2
	● 合成繊維織物(長繊維) Synthetic fiber fabrics (Filament)	千㎡ 生・鉈	生産 P	53,933	58,854	0.5	13.9	3.3
			出荷 S	25,075	29,498	▲ 0.8	7.1	2.5
			在庫 I	26,409	32,004	3.8	8.8	3.3
			在庫率 IR	105.3	108.5	4.6	1.5	0.9
	● ★ 合成繊維織物(短繊維) Synthetic fiber fabrics (Staple)	千㎡ 生・鉈	生産 P	15,319	15,653	2.1	26.6	4.2
			出荷 S	7,036	7,196	2.2	21.4	14.0
在庫 I			15,126	15,328	1.3	▲ 5.1	1.8	
在庫率 IR			98.7	97.9	▲ 0.8	▲ 25.1	▲ 2.9	
● タオル地 Towel cloth	t 生・鉈	生産 P	1,006	1,004	▲ 0.1	2.2	▲ 4.3	
		出荷 S	1,094	1,097	0.3	▲ 1.7	0.8	
		在庫 I	4,233	4,251	0.4	2.5	0.0	
		在庫率 IR	386.9	387.5	0.2	4.3	0.1	
染色整理 Dyeing and finishing processes	綿織物染色整理 Cotton fabrics, dyeing and finishing processes	千㎡ 生・鉈	生産 P	38,228	36,703	▲ 3.9	9.2	1.1
			出荷 S	38,128	36,162	▲ 5.1	7.4	4.1
			在庫 I	7,547	8,088	7.2	14.1	2.0
			在庫率 IR	19.8	22.4	13.1	6.1	1.0
	● 合成繊維織物染色整理 Synthetic fiber fabrics, dyeing and finishing processes	千㎡ 生・鉈	生産 P	85,046	83,862	▲ 1.4	6.1	2.0
			出荷 S	86,437	82,310	▲ 4.7	4.8	0.0
			在庫 I	46,898	48,450	3.3	3.0	2.9
			在庫率 IR	54.3	58.9	8.4	▲ 1.7	3.8
	● ニット生地染色整理 Knit fabrics, dyeing and finishing processes	千㎡ 生・鉈	生産 P	36,212	35,496	▲ 2.0	4.1	▲ 1.9
			出荷 S	37,478	34,061	▲ 9.1	6.1	0.4
			在庫 I	29,599	31,034	4.9	8.2	▲ 2.1
			在庫率 IR	79.0	91.1	15.4	2.0	1.0
衣類 Clothes	● ニット製外衣 Knitted fabrics outer wears	千点 非・被	生産 P	3,645	3,686	1.1	▲ 6.0	▲ 3.6
			出荷 S	4,259	3,833	▲ 10.0	▲ 5.5	1.2
			在庫 I	5,323	4,797	▲ 9.9	5.7	4.2
			在庫率 IR	125.0	125.2	0.2	12.1	4.7
	● 織物製外衣 Woven fabrics outer wears	千点 非・被	生産 P	3,840	3,682	▲ 4.1	▲ 1.6	0.7
			出荷 S	6,045	5,371	▲ 11.2	▲ 8.0	▲ 0.9
			在庫 I	12,095	11,543	▲ 4.6	0.4	▲ 0.2
			在庫率 IR	200.1	214.9	7.3	9.0	9.9

* 1. Classification by Use of Goods

P: Production, S: Shipments, I: Inventories, IR: Inventory Ratio

(前月比・前年同月比・在庫率＝%)

分類 Classification	品目 Goods	単位 Unit 格付 *1	項目 Item	3月 2011 Mar.	4月 Apr.	原指数 Original Index		季調済指数 前月比 %Change From Previous Month (Seasonal adjust- ment index)	
						前月比 %Change From Previous Month	前年同月比 %Change From Previous Year		
●	下着 Under wears	千点 非・被	生産 P	5,841	6,493	11.1	1.8	9.5	
			出荷 S	11,090	11,388	2.7	3.3	▲ 4.6	
			在庫 I	5,505	5,579	1.3	▲ 19.7	0.8	
			在庫率 IR	49.6	49.0	▲ 1.3	▲ 22.3	10.7	
	●	靴下 Hosiery	千点 非・被	生産 P	20,616	20,797	1.0	▲ 6.0	1.0
				出荷 S	35,483	39,205	10.5	▲ 3.0	8.4
その他の繊維製品 Other textile products	ふとん Futon	枚 耐・装	生産 P	366,824	330,566	▲ 9.8	▲ 3.5	2.9	
			出荷 S	380,759	336,962	▲ 11.6	▲ 3.5	▲ 0.3	
			在庫 I	222,161	231,025	4.1	8.5	2.1	
			在庫率 IR	58.3	68.6	17.6	12.4	4.3	
	タフテッドカーペット Tufted pile carpets	㎡ 建・建 耐・装	生産 P	5,209,433	4,628,285	▲ 11.1	▲ 6.9	▲ 5.6	
			出荷 S	5,362,183	5,076,467	▲ 5.4	▲ 10.6	▲ 5.6	
			在庫 I	5,110,348	4,790,762	▲ 6.2	6.1	1.4	
			在庫率 IR	95.3	94.4	▲ 1.0	18.6	9.3	
	●	不織布 Nonwovens fabrics	t 生・鋳	生産 P	25,816	24,880	▲ 3.6	▲ 9.2	▲ 4.3
				出荷 S	25,328	23,728	▲ 6.3	▲ 9.4	▲ 5.4
				在庫 I	20,189	20,566	1.9	▲ 1.8	2.0
				在庫率 IR	79.7	86.7	8.7	8.3	8.4
●	ニット生地 Knit fabrics	t 生・鋳	生産 P	5,613	5,487	▲ 2.3	▲ 0.7	▲ 2.0	
			出荷 S	5,626	5,454	▲ 3.1	▲ 0.1	▲ 0.6	
			在庫 I	3,039	3,155	3.8	4.4	3.3	
			在庫率 IR	54.0	57.8	7.1	4.4	6.0	
ゴム製品工業 Rubber products	●	自動車用タイヤ Rubber tires for automobiles	新ゴム量t 生産 P	90,107	95,354	5.7	▲ 3.8	8.2	
			生・鋳 出荷 S	-	-	-	-	-	
			生・他 在庫 I	-	-	-	-	-	
			在庫率 IR	51.0	53.6	5.1	11.9	▲ 1.8	
	ゴムベルト Rubber beltings	新ゴム量t 生・鋳	生産 P	2,163	2,349	8.6	13.3	23.3	
			出荷 S	-	-	-	-	-	
			在庫 I	-	-	-	-	-	
			在庫率 IR	110.4	109.0	▲ 1.3	▲ 8.3	▲ 15.4	
	ゴムホース Rubber hoses	新ゴム量t 生・鋳	生産 P	2,802	2,403	▲ 14.2	▲ 16.3	▲ 0.7	
			出荷 S	-	-	-	-	-	
			在庫 I	-	-	-	-	-	
			在庫率 IR	41.0	46.6	13.7	9.7	3.7	
工業用ゴム製品 Industrial rubber products	新ゴム量t 生・鋳	生産 P	13,708	11,842	▲ 13.6	▲ 17.5	▲ 1.0		
		出荷 S	14,156	12,421	▲ 12.2	▲ 17.5	1.2		
		在庫 I	7,092	7,296	2.9	14.6	0.9		
		在庫率 IR	50.1	58.7	17.2	39.1	3.8		
皮革製品工業 Leather products	●	製革 Leather	生産 P	2,261	2,091	▲ 7.4	▲ 17.6	▲ 11.0	
			出荷 S	2,280	2,037	▲ 10.7	▲ 18.8	▲ 11.1	
			在庫 I	2,405	2,453	2.0	▲ 14.8	▲ 0.4	
			在庫率 IR	105.5	120.4	14.1	4.8	12.8	
	●	革靴 Leather boots and shoes	千足 非・被	生産 P	1,423	1,469	3.2	▲ 5.0	7.4
				出荷 S	2,073	1,775	▲ 14.3	▲ 3.9	9.6
				在庫 I	1,333	1,252	▲ 5.9	▲ 7.7	▲ 4.9
				在庫率 IR	64.3	70.5	9.7	▲ 4.1	▲ 11.7
家具工業 Furniture 金属製家具 Metal furniture	●	金属製机 Metal furniture desks	生産 P	336,203	193,222	▲ 42.5	▲ 14.3	▲ 11.1	
			出荷 S	403,465	237,792	▲ 41.1	▲ 3.7	13.4	
			在庫 I	410,013	378,844	▲ 7.6	32.5	▲ 0.5	
			在庫率 IR	101.6	159.3	56.9	37.5	▲ 3.2	
	●	金属製いす Metal furniture chairs	個 資・事	生産 P	665,448	430,911	▲ 35.2	5.4	13.0
				出荷 S	780,908	469,114	▲ 39.9	6.3	18.9
				在庫 I	356,876	337,585	▲ 3.2	27.5	3.6
				在庫率 IR	45.7	72.0	61.3	19.8	▲ 11.1
	●	金属製棚・保管庫類 Metal furniture racks and cabinets	個 資・事	生産 P	233,254	203,635	▲ 12.8	14.2	17.1
				出荷 S	348,359	218,173	▲ 37.3	15.5	▲ 7.7
				在庫 I	284,359	276,081	▲ 2.8	8.5	▲ 2.0
				在庫率 IR	81.6	126.5	55.0	▲ 6.2	11.3
●	流し・ガス・調理台 Metal furniture sink cabinets, range tables and cooking tables	個 建・建	生産 P	29,162	45,155	54.8	30.1	75.8	
			出荷 S	32,965	40,195	22.0	13.9	49.2	
			在庫 I	27,769	32,635	17.5	25.1	16.8	
			在庫率 IR	84.2	81.2	▲ 3.6	9.8	▲ 18.7	

* 1. Classification by Use of Goods

P: Production, S: Shipments, I: Inventories, IR: Inventory Ratio

(前月比・前年同月比・在庫率＝%)

分類 Classification	品目 Goods	単位 Unit 格付 *1	項目 Item	3月 2011 Mar.	4月 Apr.	原指数 Original Index		季調済指数 前月比 %Change From Previous Month (Seasonal adjustment index)
						前月比 %Change From Previous Month	前年同月比 %Change From Previous Year	
	システムキッチン Metal furniture kitchen units	セット 建・建	生産 P	55,065	57,385	4.2	▲ 4.0	30.3
			出荷 S	58,444	57,846	▲ 1.0	▲ 7.6	24.3
			在庫 I	18,804	22,196	18.1	46.4	42.5
			在庫率 IR	32.2	38.4	19.3	58.7	13.6
	金属製間仕切り Metal furniture partition	㎡ 資・事	生産 P	416,937	350,723	▲ 15.8	▲ 1.6	12.6
			出荷 S	461,287	318,229	▲ 31.1	7.9	12.6
			在庫 I	172,973	205,714	18.9	▲ 9.9	0.0
			在庫率 IR	37.5	64.6	72.2	▲ 16.5	▲ 15.2
印刷業 Printing	とっ版印刷(活版印刷) Relief printing(Typographic printing)	百万円 生・他	生産 P	2,094	1,956	▲ 6.5	▲ 12.3	▲ 1.7
			出荷 S	-	-	-	-	-
			在庫 I	-	-	-	-	-
	平版印刷(オフセット印刷) Planography printing(Offset printing)	百万円 生・他	生産 P	24,219	23,249	▲ 4.0	▲ 3.8	2.7
			出荷 S	-	-	-	-	-
			在庫 I	-	-	-	-	-
	おう版印刷(グラビア印刷) Intaglio printing(Gravure printing)	百万円 生・他	生産 P	4,961	4,916	▲ 0.9	10.1	4.4
			出荷 S	-	-	-	-	-
			在庫 I	-	-	-	-	-
木材・木製品工業 Wood and wood products	繊維板・パーティクルボード Fiber board and particle board	千㎡ 建・建 生・鋳	生産 P	13,553	14,364	6.0	16.2	19.7
			出荷 S	13,592	12,976	▲ 4.5	20.9	13.8
			在庫 I	14,353	14,605	1.7	▲ 16.9	▲ 3.6
			在庫率 IR	105.6	112.6	6.7	▲ 31.2	▲ 14.0
その他製品工業 Other products	ピアノ Pianos	台 耐・教	生産 P	2,961	3,279	10.8	▲ 16.5	9.4
			出荷 S	4,034	3,627	▲ 10.1	▲ 4.3	▲ 10.8
			在庫 I	3,308	3,487	5.4	▲ 3.6	▲ 1.4
楽器 Musical instruments	管楽器 Wind instruments	本 資・他 耐・教	生産 P	12,549	12,070	▲ 3.9	▲ 1.9	▲ 7.5
			出荷 S	10,534	15,584	47.9	▲ 30.1	8.5
			在庫 I	31,359	30,940	▲ 1.3	▲ 37.5	3.2
	マーキングペン Marking point pens	千本 非・教 生・他	生産 P	297.7	198.5	▲ 33.3	▲ 10.8	▲ 2.5
			出荷 S	82.0	96.1	17.1	0.5	19.1
			在庫 I	-	-	-	-	-
文具 Stationery	シャープペンシル Mechanical pencils	千本 非・教 生・他	生産 P	14,803	16,207	9.4	8.3	14.7
			出荷 S	15,826	15,622	▲ 1.4	9.4	3.3
			在庫 I	11,490	10,434	▲ 9.0	▲ 17.0	▲ 3.3
	ボールペン Ball-point pens	千本 非・教 生・他	生産 P	72.6	66.8	▲ 8.0	▲ 24.3	▲ 2.1
			出荷 S	123,850	118,198	▲ 4.6	4.0	4.3
			在庫 I	134,054	123,778	▲ 7.7	7.7	▲ 1.6
	マーキングペン Marking point pens	千本 非・教 生・他	生産 P	106,142	103,463	▲ 2.6	19.0	▲ 1.7
			出荷 S	79.2	83.6	5.6	10.7	2.2
			在庫 I	54,033	48,654	▲ 9.9	2.1	▲ 3.5
玩具 Toys	電子・電動玩具 Electronic and electric toys	ダース 耐・教 非・教	生産 P	68,675	62,493	▲ 9.0	1.8	2.5
			出荷 S	64,491	63,730	▲ 1.2	▲ 1.2	2.1
			在庫 I	93.9	102.0	8.8	▲ 2.9	1.5
	プラスチックモデル Plastic models	ダース 非・教	生産 P	49,228	46,721	▲ 5.1	21.3	1.5
			出荷 S	51,478	47,348	▲ 7.5	22.2	1.1
			在庫 I	18,054	17,394	▲ 3.6	▲ 19.8	▲ 2.0
	電子・電動玩具 Electronic and electric toys	ダース 耐・教 非・教	生産 P	35.1	36.7	4.6	▲ 34.1	20.4
			出荷 S	259,561	306,447	18.1	20.9	16.6
			在庫 I	309,856	311,633	0.6	42.2	29.4
	プラスチックモデル Plastic models	ダース 非・教	生産 P	527,856	522,457	▲ 1.0	▲ 11.4	▲ 5.2
			出荷 S	170.4	167.7	▲ 1.5	▲ 37.7	▲ 25.9
			在庫 I	-	-	-	-	-
鉱業 Mining	石灰石 Lime stone	千t 生・鋳	生産 P	11,365	10,730	▲ 5.6	▲ 1.9	3.5
			出荷 S	11,677	11,097	▲ 5.0	0.3	6.5
			在庫 I	8,568	8,650	1.0	▲ 5.9	▲ 1.6
	原油 Crude petroleum	kl 生・鋳	生産 P	73.4	77.9	6.1	▲ 6.3	▲ 7.9
			出荷 S	79,964	65,603	▲ 18.0	▲ 9.7	▲ 2.7
			在庫 I	89,284	68,317	▲ 23.4	▲ 0.1	▲ 6.3
	天然ガス Natural gas	千m3 生・他	生産 P	39,720	36,934	▲ 7.0	▲ 21.6	▲ 5.4
			出荷 S	44.5	54.1	21.5	▲ 21.5	▲ 0.6
			在庫 I	330,585	264,819	▲ 19.9	▲ 6.4	▲ 2.3
	天然ガス Natural gas	千m3 生・他	生産 P	384,175	342,579	▲ 10.8	0.1	8.7
			出荷 S	-	-	-	-	-
			在庫 I	-	-	-	-	-
	天然ガス Natural gas	千m3 生・他	生産 P	-	-	-	-	-
			出荷 S	-	-	-	-	-
			在庫 I	-	-	-	-	-

* 1. Classification by Use of Goods

P: Production, S: Shipments, I: Inventories, IR: Inventory Ratio

平成23年5月の製造工業生産予測調査結果

Survey of Production Forecast, May 2011

(1) 前月比(季節調整済)

Month to Month Percent Change (Seasonal Adjustment)

(%)

業 種	4月 Apr. Last Month	5月 May 見込み This Month	6月 Jun. 見込み Next Month
製 造 工 業 Manufacturing	(3.9)	(2.7)	8.0 7.7
鉄 鋼 業 Iron and steel	(▲ 0.8)	(1.3)	0.5 3.2
非 鉄 金 属 工 業 Non-ferrous metals	(3.3)	(4.2)	1.9 ▲ 3.5
金 属 製 品 工 業 Fabricated metals	(5.6)	(1.9)	5.1 ▲ 0.1
一 般 機 械 工 業 General machinery	(13.9)	(4.5)	17.0 1.8
電 気 機 械 工 業 Electrical machinery	(7.2)	(3.5)	2.5 6.8
情 報 通 信 機 械 工 業 Information and communication electronics equipment	(▲ 1.3)	(8.3)	7.8 14.3
電 子 部 品 ・ デ バ イ ス 工 業 Electronic parts and devices	(▲ 5.1)	(▲ 0.2)	5.5 7.1
輸 送 機 械 工 業 Transport equipment	(7.6)	(4.1)	35.7 36.7
化 学 工 業 Chemicals	(▲ 3.2)	(6.2)	1.7 4.5
紙 ・ パ ル プ 工 業 Pulp and paper	(▲ 0.9)	(▲ 0.1)	▲ 2.0 6.7
そ の 他 Others	(▲ 0.6)	(6.1)	2.6 1.1

(2) 実現率及び予測修正率

Realization Ratio and

Amendment Ratio

(%)

4 月 の 実 現 率 Realization Ratio	5 月 の 予 測 修 正 率 Amendment Ratio
▲ 5.4	▲ 0.6
▲ 0.7	▲ 1.5
2.6	0.3
▲ 0.1	3.0
▲ 6.2	5.0
▲ 3.8	▲ 4.7
▲ 6.9	▲ 7.3
▲ 7.3	▲ 2.0
▲ 21.5	2.3
2.1	▲ 2.3
0.1	▲ 1.7
0.5	▲ 2.8

(参考)

製 造 工 業 (原系列) Manufacturing (Original)		9.7	17.6
(前月調査による前月比)	(▲ 11.3)	(3.2)	

※ ()内は前月調査による前月比を示す。

Parentheses indicate the month-to-month percent change in the previous survey.

※ 調査票の提出期日は毎月10日となっている。

The deadline of submission from principal entrepreneurs is the 10th of month.

製造工業生産予測指数(季節調整済)
Indices of Production Forecast (Seasonal Adjustment Index)

平成17年=100
Index2005=100

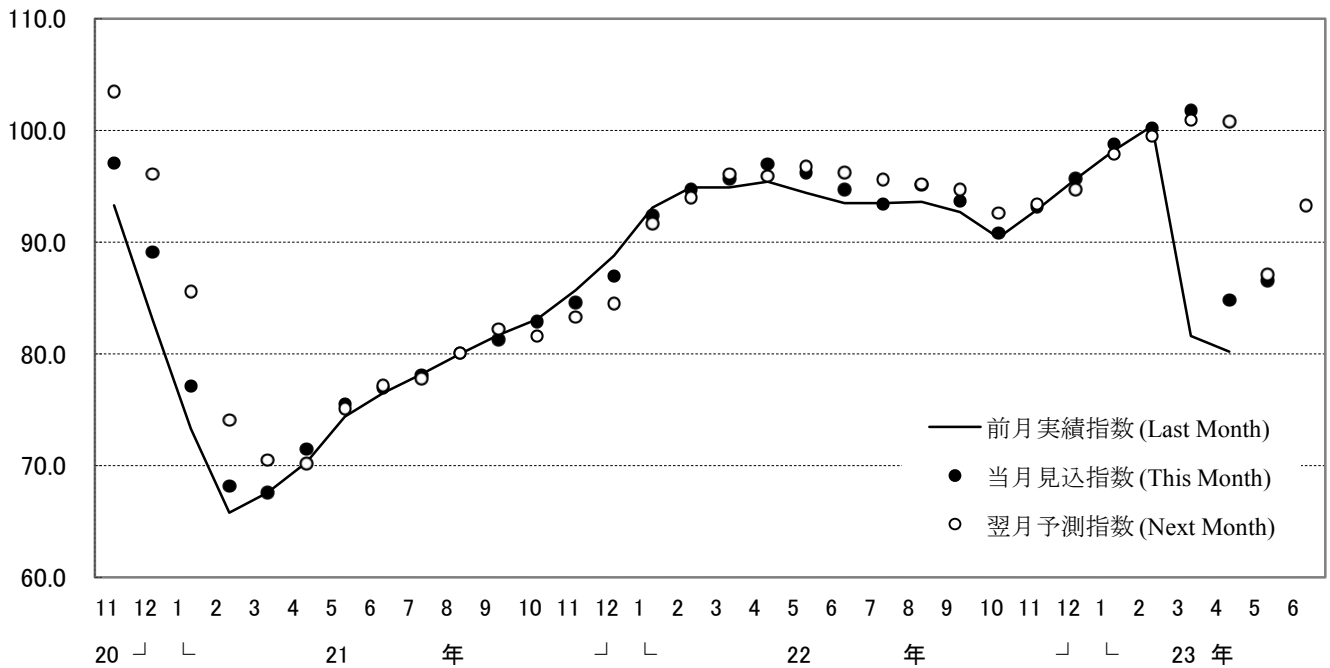

製造工業の実現率・予測修正率(増減率)
Realization Ratio and Amendment Ratio(Percent Change From Previous Month)

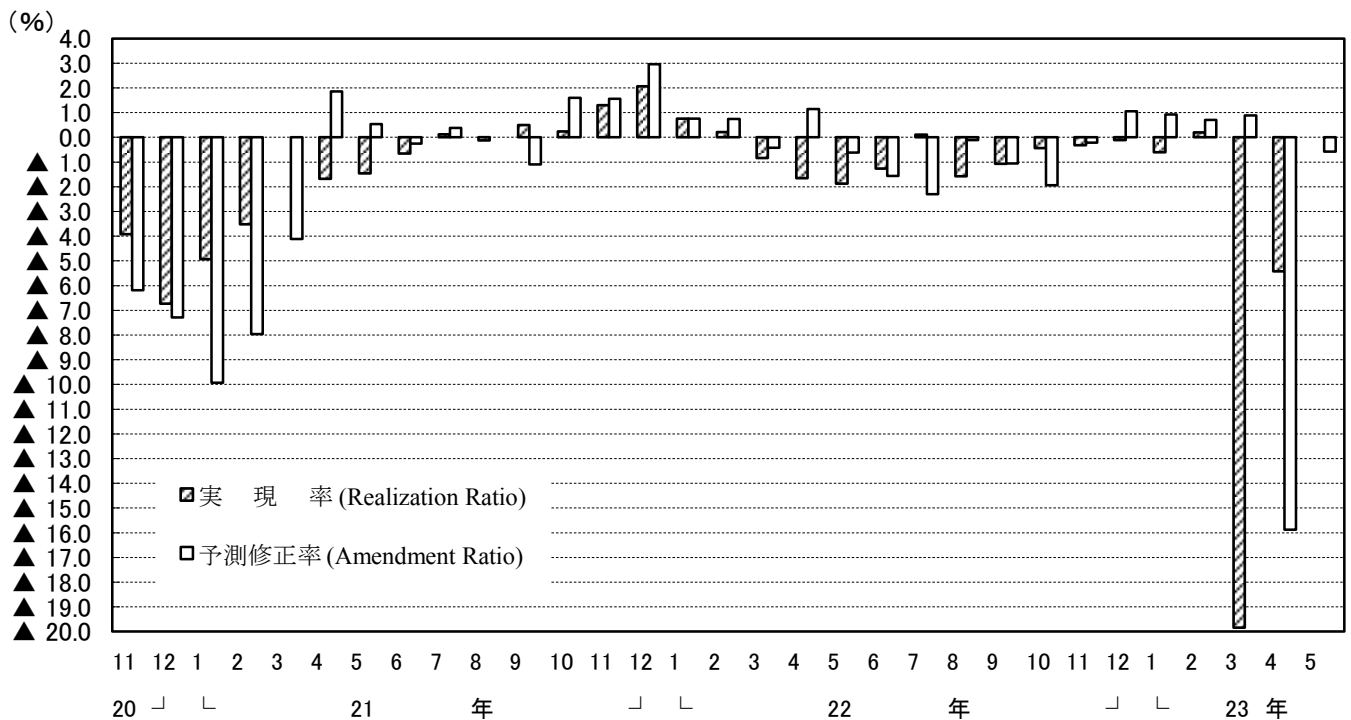

(注) このグラフは、製造工業生産予測指数の動きを表現したもので、鉱工業生産指数ではない。
Note: This graph shows the changes in indices of Production Forecast and doesn't show the very changes in indices of Production.

<1. 製造工業 : Manufacturing>

	季節調整指数			前月比			実現率	予測修正率	原指数			前年同月比			(参考)原指数による		
	Seasonal Adjustment Index			%Change From Previous Month					Original Index			%Change From Previous Year			実現率	予測修正率	
	前月実績 Last Month	当月見込み This Month	翌月見込み Next Month	前月実績 Last Month	当月見込み This Month	翌月見込み Next Month			前月実績 Last Month	当月見込み This Month	翌月見込み Next Month	前月実績 Last Month	当月見込み This Month	翌月見込み Next Month			
平成22年3月調査	94.9	95.7	95.9	1.9	0.8	0.2	0.2	▲ 0.4	88.2	100.3	87.9	43.9	40.5	36.1	▲ 0.5	0.1	Mar. 2010
4月調査	94.9	97.0	96.8	0.0	2.2	▲ 0.2	▲ 0.8	1.1	101.6	89.5	88.2	42.3	38.5	29.7	1.3	1.8	Apr.
5月調査	95.4	96.2	96.2	0.5	0.8	0.0	▲ 1.6	▲ 0.6	88.5	88.7	97.8	37.0	30.4	22.7	▲ 1.1	0.6	May
6月調査	94.4	94.7	95.6	▲ 1.0	0.3	1.0	▲ 1.9	▲ 1.6	86.8	97.4	98.9	27.6	22.2	20.6	▲ 2.1	▲ 0.4	Jun.
7月調査	93.5	93.4	95.2	▲ 1.0	▲ 0.1	1.9	▲ 1.3	▲ 2.3	97.5	96.7	91.1	22.3	17.9	20.0	0.1	▲ 2.2	Jul.
8月調査	93.5	95.1	94.7	0.0	1.7	▲ 0.4	0.1	▲ 0.1	97.3	92.1	103.0	18.7	21.3	16.5	0.6	1.1	Aug.
9月調査	93.6	93.7	92.6	0.1	0.1	▲ 1.2	▲ 1.6	▲ 1.1	90.0	102.7	97.0	18.6	16.2	10.6	▲ 2.3	▲ 0.3	Sep.
10月調査	92.7	90.8	93.4	▲ 1.0	▲ 2.0	2.9	▲ 1.1	▲ 1.9	101.6	94.5	98.8	14.9	7.8	9.7	▲ 1.1	▲ 2.6	Oct.
11月調査	90.4	93.2	94.7	▲ 2.5	3.1	1.6	▲ 0.4	▲ 0.2	93.4	98.2	97.5	6.5	9.0	7.6	▲ 1.2	▲ 0.6	Nov.
12月調査	92.9	95.7	97.9	2.8	3.0	2.3	▲ 0.3	1.1	97.5	97.6	92.9	8.2	7.7	10.5	▲ 0.7	0.1	Dec.
平成23年1月調査	95.6	98.8	99.5	2.9	3.3	0.7	▲ 0.1	0.9	96.8	92.0	94.4	6.8	9.4	7.0	▲ 0.8	▲ 1.0	Jan. 2011
2月調査	98.2	100.2	100.9	2.7	2.0	0.7	▲ 0.6	0.7	89.9	93.7	105.3	6.9	6.2	3.6	▲ 2.3	▲ 0.7	Feb.
3月調査	100.4	101.8	100.8	2.2	1.4	▲ 1.0	0.2	0.9	93.3	106.7	91.6	5.8	5.0	3.5	▲ 0.4	1.3	Mar.
4月調査	81.6	84.8	87.1	▲ 18.7	3.9	2.7	▲ 19.8	▲ 15.9	87.4	77.5	80.0	▲ 14.0	▲ 12.4	▲ 7.8	▲ 18.1	▲ 15.4	Apr.
5月調査	80.2	86.6	93.3	▲ 1.7	8.0	7.7	▲ 5.4	▲ 0.6	73.5	80.6	94.8	▲ 16.9	▲ 7.1	▲ 2.8	▲ 5.2	0.8	May

<2. 鉄鋼業 : Iron and Steel>

	季節調整指数			前月比			実現率	予測修正率	原指数			前年同月比			(参考)原指数による		
	Seasonal Adjustment Index			%Change From Previous Month					Original Index			%Change From Previous Year			実現率	予測修正率	
	前月実績 Last Month	当月見込み This Month	翌月見込み Next Month	前月実績 Last Month	当月見込み This Month	翌月見込み Next Month			前月実績 Last Month	当月見込み This Month	翌月見込み Next Month	前月実績 Last Month	当月見込み This Month	翌月見込み Next Month			
平成22年3月調査	102.0	105.4	104.1	4.7	3.3	▲ 1.2	▲ 0.1	2.1	90.9	103.3	97.7	63.8	72.2	76.7	▲ 0.5	1.9	Mar. 2010
4月調査	103.9	104.3	103.9	1.9	0.4	▲ 0.4	▲ 1.4	0.2	104.4	96.1	99.7	74.0	73.8	57.0	1.1	▲ 1.6	Apr.
5月調査	102.6	104.2	103.8	▲ 1.3	1.6	▲ 0.4	▲ 1.6	0.3	96.0	101.8	102.3	73.6	60.3	46.6	▲ 0.1	2.1	May
6月調査	102.6	102.7	100.5	0.0	0.1	▲ 2.1	▲ 1.5	▲ 1.1	100.9	101.3	100.8	58.9	45.1	27.1	▲ 0.9	▲ 1.0	Jun.
7月調査	100.4	97.8	98.9	▲ 2.1	▲ 2.6	1.1	▲ 2.2	▲ 2.7	100.5	99.9	100.1	44.0	26.0	16.0	▲ 0.8	▲ 0.9	Jul.
8月調査	95.4	99.8	101.8	▲ 5.0	4.6	2.0	▲ 2.5	0.9	98.8	105.2	105.9	24.6	21.9	20.8	▲ 1.1	5.1	Aug.
9月調査	93.4	95.7	95.2	▲ 2.1	2.5	▲ 0.5	▲ 6.4	▲ 6.0	96.0	99.7	102.0	11.2	13.7	10.9	▲ 8.7	▲ 5.9	Sep.
10月調査	94.0	92.6	92.9	0.6	▲ 1.5	0.3	▲ 1.8	▲ 2.7	98.9	99.7	96.7	12.8	8.4	4.1	▲ 0.8	▲ 2.3	Oct.
11月調査	94.0	94.5	96.9	0.0	0.5	2.5	1.5	1.7	99.8	99.3	99.8	8.5	4.7	5.4	0.1	0.6	Nov.
12月調査	94.7	95.3	99.2	0.7	0.6	4.1	0.2	▲ 1.7	96.3	98.7	101.6	3.7	4.2	6.5	▲ 1.0	▲ 1.1	Dec.
平成23年1月調査	99.2	103.8	104.4	4.8	4.6	0.6	4.1	4.6	99.1	101.8	94.8	4.6	6.7	4.3	0.4	0.2	Jan. 2011
2月調査	103.2	107.1	103.7	4.0	3.8	▲ 3.2	▲ 0.6	2.6	101.6	95.9	101.9	6.5	5.5	▲ 2.4	▲ 0.2	1.2	Feb.
3月調査	114.9	111.7	107.3	11.3	▲ 2.8	▲ 3.9	7.3	7.7	102.4	109.5	100.8	12.7	4.9	5.0	6.8	7.5	Mar.
4月調査	101.6	100.8	102.1	▲ 11.6	▲ 0.8	1.3	▲ 9.0	▲ 6.1	102.1	92.9	97.9	▲ 2.2	▲ 3.2	▲ 3.0	▲ 6.8	▲ 7.8	Apr.
5月調査	100.1	100.6	103.8	▲ 1.5	0.5	3.2	▲ 0.7	▲ 1.5	93.6	98.3	102.3	▲ 2.5	▲ 2.6	1.8	0.8	0.4	May

<3. 非鉄金属工業 : Non-Ferrous Metals>

	季節調整指数			前月比			実現率	予測修正率	原指数			前年同月比			(参考)原指数による		
	Seasonal Adjustment Index			%Change From Previous Month					Original Index			%Change From Previous Year			実現率	予測修正率	
	前月実績 Last Month	当月見込み This Month	翌月見込み Next Month	前月実績 Last Month	当月見込み This Month	翌月見込み Next Month			前月実績 Last Month	当月見込み This Month	翌月見込み Next Month	前月実績 Last Month	当月見込み This Month	翌月見込み Next Month			
平成22年3月調査	91.2	94.1	93.8	▲ 0.9	3.2	▲ 0.3	▲ 1.6	2.0	85.5	93.8	91.4	25.6	30.5	22.2	▲ 2.7	1.6	Mar. 2010
4月調査	92.0	95.2	93.5	0.9	3.5	▲ 1.8	▲ 2.2	1.5	93.7	94.1	91.3	30.3	25.8	20.1	▲ 0.1	3.0	Apr.
5月調査	92.1	94.2	93.5	0.1	2.3	▲ 0.7	▲ 3.3	0.7	90.9	92.3	95.4	21.5	21.4	16.5	▲ 3.4	1.1	May
6月調査	92.7	94.3	93.7	0.7	1.7	▲ 0.6	▲ 1.6	0.9	88.9	95.9	95.3	17.0	17.1	10.3	▲ 3.7	0.5	Jun.
7月調査	91.0	89.9	91.4	▲ 1.8	▲ 1.2	1.7	▲ 3.5	▲ 4.1	93.5	93.5	87.6	14.2	8.2	13.5	▲ 2.5	▲ 1.9	Jul.
8月調査	89.3	90.8	91.1	▲ 1.9	1.7	0.3	▲ 0.7	▲ 0.7	93.5	87.4	93.2	8.2	13.2	10.0	0.0	▲ 0.2	Aug.
9月調査	90.0	91.6	91.4	0.8	1.8	▲ 0.2	▲ 0.9	0.5	85.1	93.3	94.6	10.2	10.2	9.0	▲ 2.6	0.1	Sep.
10月調査	90.7	91.1	89.2	0.8	0.4	▲ 2.1	▲ 1.0	▲ 0.3	94.5	95.1	92.4	11.6	9.6	5.8	1.3	0.5	Oct.
11月調査	90.2	90.1	87.5	▲ 0.6	▲ 0.1	▲ 2.9	▲ 1.0	1.0	94.2	92.3	88.9	8.5	5.7	1.7	▲ 0.9	▲ 0.1	Nov.
12月調査	91.0	91.3	90.0	0.9	0.3	▲ 1.4	1.0	4.3	94.6	91.3	87.8	8.4	4.5	2.2	2.5	2.7	Dec.
平成23年1月調査	92.8	90.5	89.1	2.0	▲ 2.5	▲ 1.5	1.6	0.6	93.2	88.2	86.1	6.6	2.7	0.7	2.1	0.5	Jan. 2011
2月調査	94.6	90.3	90.8	1.9	▲ 4.5	0.6	4.5	1.3	89.0	85.6	90.8	3.6	0.1	▲ 3.1	0.9	▲ 0.6	Feb.
3月調査	92.7	91.9	91.5	▲ 2.0	▲ 0.9	▲ 0.4	2.7	1.2	86.9	91.6	88.9	1.6	▲ 2.2	▲ 2.2	1.5	0.9	Mar.
4月調査	82.9	85.6	89.2	▲ 10.6	3.3	4.2	▲ 9.8	▲ 6.4	84.4	84.8	87.3	▲ 9.9	▲ 6.7	▲ 1.8	▲ 7.9	▲ 4.6	Apr.
5月調査	87.8	89.5	86.4	5.9	1.9	▲ 3.5	2.6	0.3	85.9	87.5	88.2	▲ 5.5	▲ 1.0	▲ 5.7	1.3	0.2	May

<4. 金属製品工業 : Fabricated Metals>

	季節調整指数			前月比			実現率	予測修正率	原指数			前年同月比			(参考)原指数による		
	Seasonal Adjustment Index			%Change From Previous Month					Original Index			%Change From Previous Year			実現率	予測修正率	
	前月実績 Last Month	当月見込み This Month	翌月見込み Next Month	前月実績 Last Month	当月見込み This Month	翌月見込み Next Month			前月実績 Last Month	当月見込み This Month	翌月見込み Next Month	前月実績 Last Month	当月見込み This Month	翌月見込み Next Month			
平成22年3月調査	82.2	82.7	82.0	2.9	0.6	▲ 0.8	0.7	1.8	74.2	84.3	80.9	18.9	18.2	12.4	▲ 1.5	1.8	Mar. 2010
4月調査	83.2	85.0	81.4	1.2	2.2	▲ 4.2	0.6	3.7	85.8	83.3	78.0	20.3	15.7	9.2	1.8	3.0	Apr.
5月調査	83.0	82.1	80.9	▲ 0.2	▲ 1.1	▲ 1.5	▲ 2.4	0.9	82.8	78.3	83.5	15.0	9.7	6.2	▲ 0.6	0.4	May
6月調査	81.5	81.6	81.5	▲ 1.8	0.1	▲ 0.1	▲ 0.7	0.9	76.9	84.7	85.8	7.7	7.8	4.9	▲ 1.8	1.4	Jun.
7月調査	81.4	82.1	81.1	▲ 0.1	0.9	▲ 1.2	▲ 0.2	0.7	85.0	86.4	78.7	8.1	5.6	12.6	0.4	0.7	Jul.
8月調査	81.4	82.8	82.0	0.0	1.7	▲ 1.0	▲ 0.9	2.1	86.5	81.2	86.3	5.7	16.2	11.1	0.1	3.2	Aug.
9月調査	83.8	83.0	81.6	2.9	▲ 1.0	▲ 1.7	1.2	1.2	81.4	87.3	85.9	16.5	12.4	4.4	0.2	1.2	Sep.
10月調査	82.9	82.5	82.5	▲ 1.1	▲ 0.5	0.0	▲ 1.1	1.1	87.7	87.2	86.6	12.9	6.0	8.4	0.5	1.5	Oct.
11月調査	81.7	83.1	82.2	▲ 1.4	1.7	▲ 1.1	▲ 1.0	0.7	86.3	87.8	82.0	4.9	9.9	6.6	▲ 1.0	1.4	Nov.
12月調査	84.1	84.1	85.2	2.9	0.0	1.3	1.2	2.3	89.3	83.6	76.6	11.8	8.7	11.0	1.7	2.0	Dec.
平成23年1月調査	85.2	86.1	87.2	1.3	1.1	1.3	1.3	1.1	84.4	77.0	81.4	9.8	11.6	9.7	1.0	0.5	Jan. 2011
2月調査	86.6	88.7	87.1	1.6	2.4	▲ 1.8	0.6	1.7									

<5. 一般機械工業：General Machinery>

	季節調整指数			前月比			実現率	予測修正率	原指数			前年同月比			(参考)原指数による		
	Seasonal Adjustment Index			%Change From Previous Month					Original Index			%Change From Previous Year			実現率	予測修正率	
	前月実績	当月見込み	翌月見込み	前月実績	当月見込み	翌月見込み			前月実績	当月見込み	翌月見込み	前月実績	当月見込み	翌月見込み	前月実績	当月見込み	
Last Month	This Month	Next Month	Last Month	This Month	Next Month	Last Month	This Month	Next Month	Last Month	This Month	Next Month	Last Month	This Month	Next Month			
平成22年3月調査	72.8	74.1	80.4	12.2	1.8	8.5	▲1.4	1.9	71.1	84.4	76.1	23.9	22.0	72.2	▲2.2	4.6	Mar. 2010
4月調査	71.1	82.3	81.9	▲2.3	15.8	▲0.5	▲4.0	2.4	83.5	77.3	72.8	20.7	74.9	75.8	▲1.1	1.6	Apr.
5月調査	77.6	79.6	83.7	9.1	2.6	5.2	▲5.7	▲2.8	71.2	69.0	80.3	61.1	66.7	61.9	▲7.9	▲5.2	May
6月調査	78.2	82.5	86.8	0.9	5.5	5.2	▲1.8	▲1.4	67.0	82.1	85.3	61.8	65.5	70.6	▲2.9	2.2	Jun.
7月調査	80.6	85.8	88.2	3.1	6.5	2.8	▲3.3	▲1.2	81.7	86.4	82.2	64.7	72.8	73.4	▲0.5	1.3	Jul.
8月調査	83.0	86.0	87.9	3.0	3.6	2.2	▲2.3	▲2.5	83.9	81.3	93.8	67.8	71.5	59.8	▲2.9	▲1.1	Aug.
9月調査	81.1	84.2	84.0	▲2.3	3.8	▲0.2	▲5.7	▲4.2	75.9	91.5	87.3	60.1	55.9	55.1	▲6.6	▲2.5	Sep.
10月調査	81.7	85.5	89.2	0.7	4.7	4.3	▲3.0	1.8	91.2	85.4	95.0	55.4	51.7	58.9	▲0.3	▲2.2	Oct.
11月調査	82.1	88.9	89.7	0.5	8.3	0.9	▲4.0	▲0.3	81.1	92.1	93.3	44.0	54.0	46.9	▲5.0	▲3.1	Nov.
12月調査	85.1	87.4	91.2	3.7	2.7	4.3	▲4.3	▲2.6	89.5	91.7	87.9	49.7	44.4	50.3	▲2.8	▲1.7	Dec.
平成23年1月調査	84.8	90.9	91.6	▲0.4	7.2	0.8	▲3.0	▲0.3	88.9	86.5	92.2	40.0	47.9	29.7	▲3.1	▲1.6	Jan. 2011
2月調査	89.1	95.5	90.7	5.1	7.2	▲5.0	▲2.0	4.3	81.4	94.1	100.7	39.1	32.3	20.6	▲5.9	2.1	Feb.
3月調査	91.2	90.3	101.2	2.4	▲1.0	12.1	▲4.5	▲0.4	89.1	102.9	95.4	25.3	23.2	34.0	▲5.3	2.2	Mar.
4月調査	77.6	88.4	92.4	▲14.9	13.9	4.5	▲14.1	▲12.6	91.1	82.0	82.5	9.1	15.2	23.1	▲11.5	▲14.0	Apr.
5月調査	82.9	97.0	98.7	6.8	17.0	1.8	▲6.2	▲5.0	75.1	85.0	94.7	5.5	26.9	15.9	▲8.4	3.0	May

<6. 電気機械工業：Electrical Machinery>

	季節調整指数			前月比			実現率	予測修正率	原指数			前年同月比			(参考)原指数による		
	Seasonal Adjustment Index			%Change From Previous Month					Original Index			%Change From Previous Year			実現率	予測修正率	
	前月実績	当月見込み	翌月見込み	前月実績	当月見込み	翌月見込み			前月実績	当月見込み	翌月見込み	前月実績	当月見込み	翌月見込み	前月実績	当月見込み	
Last Month	This Month	Next Month	Last Month	This Month	Next Month	Last Month	This Month	Next Month	Last Month	This Month	Next Month	Last Month	This Month	Next Month			
平成22年3月調査	97.2	99.0	98.2	▲1.8	1.9	▲0.8	▲1.7	▲4.0	89.8	123.3	95.0	26.8	21.7	19.3	▲2.7	▲3.7	Mar. 2010
4月調査	99.5	100.1	101.6	2.4	0.6	1.5	0.5	1.9	125.2	96.4	93.4	23.6	21.1	18.1	1.5	1.5	Apr.
5月調査	96.8	101.2	103.6	▲2.7	4.5	2.4	▲3.3	▲0.4	91.7	96.2	117.1	15.2	21.0	12.9	▲4.9	3.0	May
6月調査	99.3	100.8	102.6	2.6	1.5	1.8	▲1.9	▲2.7	92.3	113.8	111.1	16.7	9.7	15.1	▲4.1	▲2.8	Jun.
7月調査	100.8	100.4	107.2	1.5	▲0.4	6.8	0.0	▲2.1	114.3	107.2	94.1	10.2	11.1	17.8	0.4	▲3.5	Jul.
8月調査	98.5	104.4	103.4	▲2.3	6.0	▲1.0	▲1.9	▲2.6	105.3	92.5	110.8	9.1	15.8	16.1	▲1.8	▲1.7	Aug.
9月調査	102.2	102.4	103.0	3.8	0.2	0.6	▲2.1	▲1.0	90.8	111.1	97.1	13.6	16.5	11.0	▲1.8	0.3	Sep.
10月調査	100.0	101.1	101.9	▲2.2	1.1	0.8	▲2.3	▲1.8	107.7	94.1	98.0	12.9	7.5	11.4	▲3.1	▲3.1	Oct.
11月調査	97.8	103.3	101.3	▲2.2	5.6	▲1.9	▲3.3	1.4	90.8	99.1	100.0	3.8	12.6	5.0	▲3.5	1.1	Nov.
12月調査	101.0	107.2	102.8	3.3	6.1	▲4.1	▲2.2	5.8	97.1	104.7	91.7	10.3	10.0	6.6	▲2.0	4.7	Dec.
平成23年1月調査	103.1	101.1	103.2	2.1	▲1.9	2.1	▲3.8	▲1.7	102.7	89.0	95.1	7.9	3.5	5.9	▲1.9	▲2.9	Jan. 2011
2月調査	97.5	101.5	102.3	▲5.4	4.1	0.8	▲3.6	▲1.6	86.4	94.7	127.1	0.5	5.5	1.5	▲2.9	0.4	Feb.
3月調査	99.1	99.4	101.8	1.6	0.3	2.4	▲2.4	▲2.8	91.6	123.8	97.0	2.0	▲1.1	5.8	▲3.3	▲2.6	Mar.
4月調査	88.1	94.4	97.7	▲11.1	7.2	3.5	▲11.4	▲7.3	110.8	90.0	91.2	▲11.5	▲1.9	▲1.2	▲10.5	▲7.2	Apr.
5月調査	90.8	93.1	99.4	3.1	2.5	6.8	▲3.8	▲4.7	85.0	89.4	112.4	▲7.3	▲3.1	▲1.7	▲5.6	▲2.0	May

<7. 情報通信機械工業：Information and Communication Electronics Equipment>

	季節調整指数			前月比			実現率	予測修正率	原指数			前年同月比			(参考)原指数による		
	Seasonal Adjustment Index			%Change From Previous Month					Original Index			%Change From Previous Year			実現率	予測修正率	
	前月実績	当月見込み	翌月見込み	前月実績	当月見込み	翌月見込み			前月実績	当月見込み	翌月見込み	前月実績	当月見込み	翌月見込み	前月実績	当月見込み	
Last Month	This Month	Next Month	Last Month	This Month	Next Month	Last Month	This Month	Next Month	Last Month	This Month	Next Month	Last Month	This Month	Next Month			
平成22年3月調査	93.2	91.1	90.7	▲1.4	▲2.3	▲0.4	▲0.4	0.2	90.1	103.5	79.0	24.8	15.9	14.0	▲4.6	1.3	Mar. 2010
4月調査	91.9	92.3	94.4	▲1.4	0.4	2.3	0.9	1.8	109.3	84.7	84.0	22.4	22.2	20.7	5.6	7.2	Apr.
5月調査	91.4	94.0	93.6	▲0.5	2.8	▲0.4	▲1.0	▲0.4	81.8	84.3	99.7	18.0	21.1	10.2	▲3.4	0.4	May
6月調査	95.1	94.2	91.8	4.0	▲0.9	▲2.5	1.2	0.6	82.6	102.8	92.8	18.7	13.6	12.3	▲2.0	3.1	Jun.
7月調査	94.1	91.4	94.3	▲1.1	▲2.9	3.2	▲0.1	▲0.4	103.4	89.5	84.4	14.3	8.4	10.6	0.6	▲3.6	Jul.
8月調査	92.9	94.9	96.4	▲1.3	2.2	1.6	1.6	0.6	90.6	85.8	100.1	9.7	12.5	12.0	1.2	1.7	Aug.
9月調査	97.4	106.2	98.3	4.8	9.0	▲7.4	2.6	10.2	89.4	110.0	100.7	17.2	23.0	19.2	4.2	9.9	Sep.
10月調査	103.5	100.2	97.7	6.3	▲3.2	▲2.5	▲2.5	1.9	111.6	98.9	109.1	24.8	17.0	14.0	1.5	▲1.8	Oct.
11月調査	99.5	102.3	101.0	▲3.9	2.8	▲1.3	▲0.7	4.7	96.0	113.8	111.3	13.6	18.9	11.5	▲2.9	4.3	Nov.
12月調査	98.3	104.2	106.2	▲1.2	6.0	1.9	▲3.9	3.2	109.8	113.8	94.4	14.7	14.0	19.9	▲3.5	2.2	Dec.
平成23年1月調査	101.2	103.1	94.0	3.0	1.9	▲8.8	▲2.9	▲2.9	112.1	88.7	93.1	12.3	12.7	3.3	▲1.5	▲6.0	Jan. 2011
2月調査	104.2	92.9	102.7	3.0	▲10.8	10.5	1.1	▲1.2	88.1	93.7	115.5	11.9	4.0	5.7	▲0.7	0.6	Feb.
3月調査	95.8	106.7	106.4	▲8.1	11.4	▲0.3	3.1	3.9	92.6	121.3	91.6	2.8	11.0	12.0	▲1.2	5.0	Mar.
4月調査	82.2	81.1	87.8	▲14.2	▲1.3	8.3	▲23.0	▲23.8	97.8	73.1	79.1	▲10.5	▲10.6	▲4.2	▲19.4	▲20.2	Apr.
5月調査	75.5	81.4	93.0	▲8.2	7.8	14.3	▲6.9	▲7.3	66.4	74.3	99.0	▲18.8	▲10.0	▲4.3	▲9.2	▲6.1	May

<8. 電子部品・デバイス工業：Electronic Parts and Devices>

	季節調整指数			前月比			実現率	予測修正率	原指数			前年同月比			(参考)原指数による		
	Seasonal Adjustment Index			%Change From Previous Month					Original Index			%Change From Previous Year			実現率	予測修正率	
	前月実績	当月見込み	翌月見込み	前月実績	当月見込み	翌月見込み			前月実績	当月見込み	翌月見込み	前月実績	当月見込み	翌月見込み	前月実績	当月見込み	
Last Month	This Month	Next Month	Last Month	This Month	Next Month	Last Month	This Month	Next Month	Last Month	This Month	Next Month	Last Month	This Month	Next Month			
平成22年3月調査	137.9	138.2	135.6	▲0.2	0.2	▲1.9	2.4	▲4.5	118.0	134.8	116.9	72.0	62.0	30.3	1.7	▲5.1	Mar. 2010
4月調査	140.1	136.5	138.5	▲2.6	1.6	1.5	1.4	0.7	140.5	122.9	127.5	68.9	37.0	27.4	4.2	5.1	Apr.
5月調査	139.3	136.8	138.7	▲0.6	▲1.8	1.4	2.1	▲1.2	132.0	131.5	141.9	47.2	31.4	17.5	7.4	3.1	May
6月調査	132.4	130.6	132.0	▲5.0	▲1.4	1.1	▲3.2	▲5.8	127.1	134.7	136.3	27.0	11.5	13.1	▲3.3	▲5.1	Jun.
7月調査	128.9	125.8	127.7	▲2.6	▲2.4	1.5	▲1.3	▲4.7	135.9	127.2	134.5	12.5	5.6	10.0	0.9	▲6.7	Jul.
8月調査	130.3	131.5	129.5	1.1	0.9	▲1.5	3.6	3.0	135.9	139.6	148.0	12.8	14.1	9.2	6.8	3.8	Aug.
9月調査	130.6	129.2	133.9	0.2	▲1.1	3.6	▲0.7	▲0.2	137.3	150.0	144.2	12.3	10.7	7.3	▲1.6	1.4	Sep.
10月調査	127.5	122.9	128.2	▲2.4	▲3.6	4.3	▲1.3	▲8.2	143.5	130.8	134.9	5.9	▲2.7	1.4	▲4.3	▲9.3	Oct.
11月調査	125.6	126.8	129.2	▲1.5	1.0	1.9	2.2	▲1.1	132.4	132.5	133.9	▲1.5	▲0.4	▲1.0	1.2	▲1.8	Nov.
12月調査	128.1	131.7	139.9	2.0	2.8	6.2	1.0	1.9									

<9. 輸送機械工業：Transport Equipment>

	季節調整指数			前月比			実現率	予測修正率	原指数			前年同月比			(参考)原指数による				
	Seasonal Adjustment Index			%Change From Previous Month					Realization Ratio	Amendment Ratio	Original Index			%Change From Previous Year				Realization Ratio	Amendment Ratio
	前月実績 Last Month	当月見込み This Month	翌月見込み Next Month	前月実績 Last Month	当月見込み This Month	翌月見込み Next Month					前月実績 Last Month	当月見込み This Month	翌月見込み Next Month	前月実績 Last Month	当月見込み This Month	翌月見込み Next Month			
平成22年3月調査	98.1	99.8	98.3	▲1.9	▲1.7	▲1.5	▲0.5	0.4	94.8	106.2	84.2	93.5	92.4	68.1	▲0.2	0.7	Mar. 2010		
4月調査	99.3	98.6	97.7	▲1.2	▲0.7	▲0.9	▲0.5	0.3	106.0	84.5	81.5	92.0	68.7	37.4	▲0.2	0.4	Apr.		
5月調査	97.3	97.0	94.1	▲2.0	▲0.3	▲3.0	▲1.3	▲0.7	84.0	82.1	98.8	67.7	38.4	31.2	▲0.6	0.7	May		
6月調査	96.4	92.5	92.9	▲0.9	▲4.0	0.4	▲0.6	▲1.7	81.5	98.7	101.8	37.4	31.1	23.7	▲0.7	▲0.1	Jun.		
7月調査	92.2	90.2	92.1	▲4.4	▲2.2	2.1	▲0.3	▲2.9	98.5	99.0	80.0	30.8	20.3	25.0	▲0.2	▲2.8	Jul.		
8月調査	91.1	91.5	89.5	▲1.2	0.4	2.2	1.0	▲0.7	99.5	79.9	105.1	20.9	24.8	13.7	0.5	▲0.1	Aug.		
9月調査	91.7	88.3	81.6	0.7	▲3.7	▲7.6	0.2	▲1.3	79.9	104.0	87.9	24.8	12.6	▲4.1	0.0	▲1.0	Sep.		
10月調査	87.2	80.4	85.1	▲4.9	▲7.8	5.8	▲1.2	▲1.5	102.7	86.2	93.5	11.1	▲6.0	▲2.2	▲1.2	▲1.9	Oct.		
11月調査	81.3	83.3	87.3	▲6.8	2.5	4.8	1.1	▲2.1	86.4	91.7	86.8	▲5.8	▲4.1	▲0.6	0.2	▲1.9	Nov.		
12月調査	83.8	87.5	90.9	3.1	4.4	3.9	0.6	0.2	92.3	85.7	83.8	▲3.5	▲1.8	▲1.2	0.7	▲1.3	Dec.		
平成23年1月調査	87.4	96.8	98.0	4.3	10.8	1.2	▲0.1	6.5	85.7	87.8	95.2	▲1.8	3.5	0.4	0.0	4.8	Jan. 2011		
2月調査	90.2	94.0	94.7	3.2	4.2	0.7	▲6.8	▲1.4	81.7	90.6	100.6	▲3.7	▲4.4	▲5.1	▲6.9	▲4.8	Feb.		
3月調査	95.1	95.6	88.1	5.4	0.5	▲7.8	1.2	1.0	91.9	101.7	73.7	▲3.1	▲4.1	▲12.3	1.4	1.1	Mar.		
4月調査	47.1	50.7	52.8	▲50.5	7.6	4.1	▲50.7	▲42.5	50.3	42.4	45.1	▲52.5	▲49.5	▲44.7	▲50.5	▲42.5	Apr.		
5月調査	39.8	54.0	73.8	▲15.5	35.7	36.7	▲21.5	2.3	33.6	46.8	77.4	▲60.0	▲42.6	▲21.4	▲20.8	3.8	May		

<10. 化学工業：Chemicals>

	季節調整指数			前月比			実現率	予測修正率	原指数			前年同月比			(参考)原指数による				
	Seasonal Adjustment Index			%Change From Previous Month					Realization Ratio	Amendment Ratio	Original Index			%Change From Previous Year				Realization Ratio	Amendment Ratio
	前月実績 Last Month	当月見込み This Month	翌月見込み Next Month	前月実績 Last Month	当月見込み This Month	翌月見込み Next Month					前月実績 Last Month	当月見込み This Month	翌月見込み Next Month	前月実績 Last Month	当月見込み This Month	翌月見込み Next Month			
平成22年3月調査	91.6	89.4	89.8	0.4	▲2.4	0.4	1.9	1.5	85.7	82.8	86.3	35.6	24.3	13.1	2.4	1.6	Mar. 2010		
4月調査	87.1	89.3	90.4	▲4.9	2.5	1.2	▲2.6	▲0.6	81.2	86.2	87.8	21.9	13.0	10.6	▲1.9	▲0.1	Apr.		
5月調査	87.5	88.3	86.3	0.0	0.9	▲2.3	▲2.0	▲2.3	83.2	87.8	82.6	9.0	10.0	4.4	▲3.5	0.0	May		
6月調査	86.6	87.1	91.6	▲1.0	0.6	5.2	▲1.9	0.9	84.5	83.6	92.0	6.4	5.7	8.1	▲3.8	1.2	Jun.		
7月調査	85.9	89.4	90.1	▲0.8	4.1	0.8	▲1.4	▲2.4	83.6	90.0	92.0	5.7	5.8	7.7	0.0	▲2.2	Jul.		
8月調査	86.9	89.7	87.9	1.2	3.2	▲2.0	▲2.8	▲0.4	89.5	92.7	88.4	5.2	8.5	0.8	▲0.6	0.8	Aug.		
9月調査	87.7	87.4	87.3	0.9	▲0.3	▲0.1	▲2.2	▲0.6	90.5	87.5	89.6	6.0	▲0.2	3.9	▲2.4	▲1.0	Sep.		
10月調査	86.3	88.2	87.8	▲1.6	2.2	▲0.5	▲1.3	1.0	87.4	90.9	92.4	▲0.3	5.5	0.2	▲0.1	1.5	Oct.		
11月調査	87.1	88.8	88.9	0.9	2.0	0.1	▲1.2	1.1	89.1	93.3	96.1	3.4	1.2	1.2	▲2.0	1.0	Nov.		
12月調査	87.6	90.0	90.6	0.6	2.7	0.7	▲1.4	1.2	92.0	96.6	94.0	▲0.2	1.7	2.7	▲1.4	0.5	Dec.		
平成23年1月調査	90.4	91.0	92.4	3.2	0.7	1.5	0.4	0.4	96.2	93.0	87.9	1.3	1.6	2.6	▲0.4	▲1.1	Jan. 2011		
2月調査	90.8	94.7	97.3	0.4	4.3	2.7	▲0.2	2.5	92.0	88.2	90.0	0.5	2.9	10.8	▲1.1	0.3	Feb.		
3月調査	94.1	97.4	93.7	3.6	3.5	▲3.8	▲0.6	0.1	88.0	90.2	90.1	2.7	11.1	8.3	▲0.2	0.2	Mar.		
4月調査	84.8	82.1	87.2	▲9.9	▲3.2	6.2	▲12.9	▲12.4	79.1	79.6	84.6	▲2.6	▲4.3	0.1	▲12.3	▲11.7	Apr.		
5月調査	83.8	85.2	89.0	▲1.2	1.7	4.5	2.1	▲2.3	79.6	84.4	85.2	▲4.3	▲0.1	1.9	0.0	▲0.2	May		

<11. 紙・パルプ工業：Pulp and Paper>

	季節調整指数			前月比			実現率	予測修正率	原指数			前年同月比			(参考)原指数による				
	Seasonal Adjustment Index			%Change From Previous Month					Realization Ratio	Amendment Ratio	Original Index			%Change From Previous Year				Realization Ratio	Amendment Ratio
	前月実績 Last Month	当月見込み This Month	翌月見込み Next Month	前月実績 Last Month	当月見込み This Month	翌月見込み Next Month					前月実績 Last Month	当月見込み This Month	翌月見込み Next Month	前月実績 Last Month	当月見込み This Month	翌月見込み Next Month			
平成22年3月調査	89.9	89.7	89.7	3.7	▲0.2	0.0	1.2	2.4	82.8	92.0	88.0	15.8	16.8	3.9	0.6	2.2	Mar. 2010		
4月調査	88.9	89.5	87.1	▲1.1	0.7	▲2.7	▲0.9	▲0.2	92.1	88.8	85.6	16.9	4.8	0.1	0.1	0.9	Apr.		
5月調査	88.8	87.7	88.1	▲0.1	▲1.2	0.5	▲0.8	0.7	88.5	88.1	86.4	4.5	3.0	3.6	▲0.3	2.9	May		
6月調査	87.4	86.6	88.1	▲1.6	▲0.9	1.7	▲0.3	▲1.7	88.3	85.3	88.8	3.3	2.3	5.8	0.2	▲1.3	Jun.		
7月調査	85.7	87.5	88.3	▲1.9	2.1	0.9	▲1.0	▲0.7	84.8	88.6	88.9	1.7	5.6	5.0	▲0.6	▲0.2	Jul.		
8月調査	87.5	86.4	88.0	2.1	▲1.3	1.9	0.0	▲2.2	88.8	87.3	89.4	5.8	3.1	4.3	0.2	▲1.8	Aug.		
9月調査	85.7	86.9	88.3	▲2.1	1.4	1.6	▲0.8	▲1.2	87.2	87.7	92.8	3.0	2.3	5.0	▲0.1	▲1.9	Sep.		
10月調査	85.4	87.9	87.4	▲0.4	2.9	▲0.6	▲1.7	▲0.5	86.8	92.2	89.2	1.3	4.3	5.8	▲1.0	▲0.6	Oct.		
11月調査	87.0	86.9	86.9	1.9	▲0.1	0.0	▲1.0	▲0.6	91.1	87.5	87.9	3.1	3.8	0.8	▲1.2	▲1.9	Nov.		
12月調査	86.2	87.1	88.8	▲0.9	1.0	2.0	▲0.8	0.2	85.4	87.3	86.6	1.3	0.1	3.8	▲2.4	▲0.7	Dec.		
平成23年1月調査	87.0	89.0	90.1	0.9	2.3	1.2	▲0.1	0.2	86.5	86.6	84.9	▲0.8	3.8	2.5	▲0.9	0.0	Jan. 2011		
2月調査	88.9	91.3	89.9	2.2	2.7	▲1.5	▲0.1	1.3	85.3	84.6	92.4	2.3	2.2	0.3	▲1.5	▲0.4	Feb.		
3月調査	91.1	90.4	91.5	2.5	▲0.8	1.2	▲0.2	0.6	83.9	92.7	89.7	1.3	0.7	1.4	▲0.8	0.3	Mar.		
4月調査	80.8	80.1	80.0	▲11.3	▲0.9	▲0.1	▲10.6	▲12.5	83.7	79.5	78.6	▲9.1	▲10.2	▲11.0	▲9.7	▲11.4	Apr.		
5月調査	80.2	78.6	83.9	▲0.7	▲2.0	6.7	0.1	▲1.7	79.8	78.9	82.2	▲9.8	▲10.6	▲3.1	0.4	0.4	May		

<12. その他：Others>

	季節調整指数			前月比			実現率	予測修正率	原指数			前年同月比			(参考)原指数による				
	Seasonal Adjustment Index			%Change From Previous Month					Realization Ratio	Amendment Ratio	Original Index			%Change From Previous Year				Realization Ratio	Amendment Ratio
	前月実績 Last Month	当月見込み This Month	翌月見込み Next Month	前月実績 Last Month	当月見込み This Month	翌月見込み Next Month					前月実績 Last Month	当月見込み This Month	翌月見込み Next Month	前月実績 Last Month	当月見込み This Month	翌月見込み Next Month			
平成22年3月調査	78.2	78.3	79.5	1.0	0.1	1.5	1.4	0.9	73.3	78.4	75.8	8.6	14.0	16.3	2.1	1.6	Mar. 2010		
4月調査	80.3	79.5	80.4	2.7	▲1.0	1.1	2.6	0.0	80.9	76.1	73.4	17.6	16.7	15.4	3.2	0.4	Apr.		
5月調査	80.0	80.1	79.3	▲0.4	0.1	▲1.0	0.6	▲0.4	76.3	73.4	76.0	17.0	15.4	9.7	0.3	0.0	May		
6月調査	80.1	80.2	79.0	0.1	0.1	▲1.5	0.0	1.1	73.4	77.6	79.6	15.4	12.0	9.3	0.0	2.1	Jun.		
7月調査	80.4	78.9	78.4	0.4	▲1.9	▲0.6	0.2	▲0.1	79.0	80.1	75.9	14.0	10.0	10.3	1.8	0.6	Jul.		
8月調査	79.4	78.5	76.7	▲1.2	▲1.1	▲2.3	0.6	0.1	81.0	76.6	80.8	11.3	11.3	9.8	1.1	0.9	Aug.		
9月調査	78.9	75.6	74.7	▲0.6	▲4.2	▲1.2	0.5	▲1.4	76.4	79.9	81.0	11.0	8.6	4.9	▲0.3	▲1.1	Sep.		
10月調査	78.0	74.1	77.6	▲1.1	▲5.0	4.7	3.2	▲0.8	82.5	82.2	83.8	12.1	6.5	7.6	3.3	1.5	Oct.		
11月調査	74.4	76.5	78.1	▲4.6	2.8	2.1	0.4	▲1.4	82.4	82.5	82.7	6.7	5.9	5.5	0.2	▲1.6	Nov.		
12月調査	78.4	78.2	79.6	5.4	▲0.3	1.8	2.5	0.1	84.6	82.3	77.5	8.6	5.0	8.4	2.5	▲0.5	Dec.		
平成23年1月調査	81.1	82.8	83.6	3.4	2.1	1.0	3.7	4.0	84.4	78.0	79.3	7.7	9.1	8.2	2.6	0.6	Jan. 2011		
2月調査	84.1	84.4	85.1	3.7	0.4	0.8	1.6	1.0	77.9	78.6	84.6	9.0	7.2	4.6	▲0.1	▲0.9	Feb.		
3月調査	84.6	83.9	83.1	0.6	▲0.8	▲1.0	0.2	▲1.4	79.3	84.1	79.1	8.2	4.0	3.7	0.9	▲0.6	Mar.		
4月調査	77.6	77.1	81.8	▲8.3	▲0.6	6.1	▲7.5	▲7.2	78.2	73.5	74.8	▲3.3	▲3.7	1.9	▲7.0	▲7.1	Apr.		
5月調査	77.5	79.5	80.4	▲0.1	2.6	1.1	0.5	▲2.8	73.6	73.2	77.0	▲3.5	▲0.3	▲2.5	0.1	▲2.1	May		

注：各比率は、伸び率(%)である。

(注)

1. 本調査は、毎月10日現在で製造工業の主要195品目につき、それぞれの主要企業から、生産数量の前月実績、当月見込み及び翌月見込みについて報告された結果を平成17年=100.0として指数化し、その指数をもとに、前月伸び率並びに実現率及び予測修正率を公表するものである。

2.

実現率……………今回予測調査による前月実績／前回予測調査による当月見込み

予測修正率……………今回予測調査による当月見込み／前回予測調査による翌月見込み

(例)

今回予測調査による前月実績100.0、今回予測調査による当月見込み105.0

前回予測調査による当月見込み90.0、前回予測調査による翌月見込み110.0とすると、

実現率は、 $100.0 / 90.0 \times 100 = 111.1\%$

予測修正率は、 $105.0 / 110.0 \times 100 = \blacktriangle 4.5\%$

3. その他……………精密機械工業、窯業、石油製品工業、ゴム製品工業、繊維工業及びその他工業の合計である。

1.The Survey of Production Forecast in Manufacturing shows the figures as of the 10th of month.

For this survey production is collected for the previous month, the current month, and the following month from principal entrepreneurs and is calculated for approximately 195 manufacturing goods. (Index.2005=100). The results indicate Production for the current and the next 2 months. Indices are made showing the Realization Ratio, and Amended Ratio and the ratio for the previous month.

2.

Realization Ratio

=Real amount of the previous month in the current time's survey divided by estimated amount of the current month in the previous time's survey

Amendment Ratio

=Estimated amount of the current month in the current time's survey divided by the estimated amount of the following month in the previous time's survey

3. "Others" includes "Precision Instruments", "Ceramics, Clay and Stone Products", "Petroleum Products", "Rubber Products", "Textiles", and "Other Products".

【業種別ウェイト表】 Weight of Survey of Production Forecast

製造工業	10000.0	Manufacturing
鉄鋼業	869.1	Iron and Steel
非鉄金属工業	189.6	Non-Ferrous Metals
金属製品工業	583.5	Fabricated Metals
一般機械工業	1618.4	General Machinery
電気機械工業	752.4	Electrical Machinery
情報通信機械工業	703.5	Information and Communication Electronics Equipment
電子部品・デバイス工業	1172.3	Electronic Parts and Devices
輸送機械工業	1978.2	Transport Equipment
化学工業	925.3	Chemicals
紙・パルプ工業	387.2	Pulp and Paper
その他	820.5	Others

鉱工業指数における X-12-ARIMA のスペックファイル等について

The Spec files, etc. adopted in the seasonal adjustment of the Indices of Industrial Production using the X-12-ARIMA method

(1)手法(Method)

鉱工業指数における季節調整済指数系列は、季節要因に加え、曜日・祝祭日要因、うるう年要因によっても調整されている(在庫・在庫率指数については、季節要因のみ)。

具体的には以下のとおり。

$$\text{季節調整済指数} = \text{原指数} \div (\text{季節} \cdot \text{曜日} \cdot \text{祝祭日} \cdot \text{うるう年指数})$$

Not only seasonal but also ‘trading-day and holiday’ and ‘leap-year’ effects are adjusted as follows.

Seasonal adjustment index = Original Index / (Seasonal, ‘Trading-day and holiday’ and ‘Leap-year’ indices)
(Indices of Producers’ Inventories and Inventory Ratio were adjusted by only seasonal effects.)

(2)スペックファイル(Spec File)

使用しているスペックファイルの見本は以下のとおり。

The spec files of X-12-ARIMA for seasonal adjustment are as follows.

```
series { start = 2004.1
        span = (2004.1,2010.12)
        decimals = 1 }
transform { function = log }
arma { model = (2 1 0)(0 1 1) }
regression { variables = (td1 nolpyear lpyear) → 在庫・在庫率指数の場合は regression の { }内を削除
            save = (td hol)
            user = (jap-hol)
            usertype = holiday
            start = 2004.1
            file = "xxxxxxxxxxxxxxxxxxxxxxxx" }
forecast { maxlead = 12 }
estimate { save = ( mdl )
          maxiter = 500 }
x11 { print = (none + d10+d11 +d16)
      save = (d10 d11 d16)
      seasonalma=x11default }
```

(3) 季節指数等の運用 (Employment of seasonal index, ‘trading-day and holiday’ and ‘leap-year’ indices)

平成23年1月以降の季節指数は、暫定季節調整方式を採用している。具体的には、平成22年の季節指数を適用している。

これに対し、曜日・祝祭日・うるう年指数は、暫定方式を採らず、上記(2)で推計されたパラメータとカレンダーから計算して利用している。

The method of temporary seasonal adjustment is adopted for the seasonal index after January 2011. Concretely to say, the monthly seasonal index in 2010 is adopted as those in 2011. As for ‘trading-day and holiday’ and ‘leap-year’, indices, this method is not adopted, and ‘trading-day and holiday’ and ‘leap-year’ indices are calculated from estimated parameters in (2) and calendar.