

生産・出荷・在庫指数速報

Indices of Industrial Production (Preliminary Report)

平成23年7月分
July, 2011

平成23年8月31日
August 31, 2011

経済産業省大臣官房調査統計グループ
Research and Statistics Department
Minister's Secretariat
Ministry of Economy, Trade and Industry

利用上の注意

1. 鉱工業指数は、統計法第二条第四項第三号の規定により指定された基幹統計です。
2. 本書は以下の指数等を公表するものです。
 - (1) 鉱工業生産・出荷・在庫指数速報
 - (2) 製造工業生産予測調査結果(製造工業生産予測指数)
 - (3) 統計法に基づく「経済産業省生産動態統計調査規則」により実施された生産動態統計調査の結果
3. 平成23年2月分確報公表(平成23年4月15日公表)において、平成22年1月分以降の数値について年間補正を行いました。
4. 新日本標準産業分類(第12回改定)に対応し、変更のあった以下の業種について参考分類として掲載しています。

業種分類	参考分類	変更内容
一般機械工業	はん用機械工業(新産業分類) 生産用機械工業(新産業分類) 業務用機械工業(新産業分類)	一般機械工業から分割 精密機械工業より一部繰り入れ
精密機械工業	—	業務用機械工業、その他工業へ分割
窯業・土石製品工業	窯業・土石製品工業(新産業分類)	繊維工業へ一部分割
繊維工業	繊維工業(新産業分類)	窯業・土石製品工業より一部繰り入れ
その他工業	その他工業(新産業分類)	精密機械工業より一部繰り入れ

5. 季節調整方法については、センサス局法の X-12-ARIMA により季節調整を行っています。使用している X-12-ARIMA のスペックファイル等については、「鉱工業指数における X-12-ARIMA のスペックファイル等について」(70頁)を参照してください。
6. 平成23年2月分から以下の品目については、調査廃止に伴い推計値により指数を作成しています。
「水産缶・瓶詰、加工海苔、魚肉ハム・ソーセージ、水産佃煮、鰹・削り節、野菜缶・瓶詰、果実缶・瓶詰、調理缶・レトルトパウチ、冷凍調理食品」
7. 本書に記載された数値を他に転載するときは、「経済産業省・鉱工業指数」による旨を必ず明記してください。
8. 本書の内容についてのお問い合わせ：経済産業省大臣官房調査統計グループ経済解析室 東京都千代田区霞が関一丁目3番1号(〒100-8902)
Tel:03-3501-1644(ダイヤルイン) FAX:03-3501-7775
9. 統計情報アクセス用URLは、<http://www.meti.go.jp/statistics/index.html>

REMARKS

1. Indices of Industrial Production are the fundamental statistics designated under Article 2, paragraph (4), item (iii) of the Statistics Act.
2. This monthly survey contains the following data.
 - (1) Indices of Industrial Production, Producer's Shipments, Producer's Inventories and Inventory Ratio (Preliminary Report)
 - (2) Survey of Production forecast (Indices of Production forecast)
3. Annual data revision was implemented for the data for January 2010 and thereafter in the revised report for February 2011, which was published on April 15, 2011.
4. Industries that corresponded to the Japan Standard of Industry Classification (Rev.12) are reported as follows.

Classification by Industry (2005 base year)	Japan Standard of Industry Classification (Rev. 12)	Points changed from Japan Standard of Industry Classification (Rev. 11)
General machinery	General purpose machinery Production machinery Business oriented machinery	General machinery was divided into these three groups. Part of Precision instruments was transferred to Business oriented machinery.
Precision instruments	—	Precision instruments was divided into Business oriented machinery and Other manufacturing.
Ceramics, stone and clay products	Ceramics, stone and clay products	Part of Ceramics, stone and clay products was transferred to Textiles.
Textiles	Textiles	Part of Ceramics, stone and clay products was transferred to Textiles.
Other manufacturing	Other manufacturing	Part of Precision instruments was transferred to Other manufacturing.

5. As for the Indices of Industrial Production, the Census Bureau's X-12-ARIMA method is adopted as the seasonal effect adjustment. Please refer to 'The Spec files, etc. adopted in the seasonal adjustment of the Indices of Industrial Production using the X-12-ARIMA method' for details.
6. The following items are estimated from February 2011, due to the discontinued survey.
'Canned seafood and seaweed, Processed lavers, Fish ham and sausage, "Tsukudani" preserved seafood boiled in soy sauce, Shaving of dried bonito, Vegetables cans and jars, Fruits cans and jars, Canned food and retort pouch, and Precooked frozen foods.'
7. 'METI': Indices of Industrial Production "should be indicated as the reference source.
8. Please contact the following for additional information.
Economic Analysis Office, Research and Statistics Department, Minister's Secretariat, Ministry of Economy, Trade and Industry
1-3-1, Kasumigaseki, Chiyoda-ku, Tokyo 100-8902, Japan Tel:81-3-3501-1644 Fax:81-3-3501-7775
9. The URL is <http://www.meti.go.jp/english/statistics/index.html>

目次 CONTENTS

平成23年7月の鉱工業生産動向(速報) Changes in Industrial Production for July, 2011 (Preliminary Report)	1
指数表 Tables of Indices	
時系列表 Historical Data	6
業種・財別生産・出荷・在庫・在庫率指数 Indices of Industrial Production, Producer's Shipments, Producer's Inventories and Inventory Ratio	30
ウェイト表 Tables of weights	32
実数表 Actual figures values	33
平成23年8月の製造工業生産予測調査結果 Results of Survey of production Forecast in Manufacturing, August 2011	64
鉱工業指数における X-12-ARIMA のスペックファイル等について	70
The spec files, etc. adopted in the seasonal adjustment of the Indices of Industrial Production using the X-12-ARIMA method	

今後の公表予定 Date of release from now on

公表時間 Time of Release	平成23年7月分 July 2011	平成23年8月分 August 2011	平成23年9月分 September 2011	平成23年10月分 October 2011
速報(8:50 a.m.) Preliminary Report		平成23年9月30日 September 30, 2011	平成23年10月28日 October 28, 2011	平成23年11月30日 November 30, 2011
確報(1:30 p.m.) Revised Report	平成23年9月14日 September 14, 2011	平成23年10月17日 October 17, 2011	平成23年11月14日 November 14, 2011	平成23年12月14日 December 14, 2011

平成23年7月の鉱工業生産動向（速報）

Indices of Industrial Production for July, 2011 (Preliminary Report)

概況

— 回復しつつある鉱工業生産 —

今月は、生産、出荷が上昇、在庫は低下、在庫率は上昇であった。
製造工業生産予測調査によると、8月上昇の後、9月は低下を予測している。
総じてみれば、生産は東日本大震災の影響から回復しつつある。

平成17年 = 100.0

Index, 2005 = 100.0

項目	季節調整済指数 Seasonal Adjustment Index		原指数 Original Index			
	93.2	Percent Change		Percent Change		
		前月比(%) From Previous Month	(前月における前月比(%))	前月比(%) From Previous Month	前年同月比(%) From Previous Year	
生産 Production	93.2	0.6	(3.8)	95.6	▲ 0.9	▲ 2.8
出荷 Shipments	94.5	0.2	(8.1)	96.3	▲ 1.5	▲ 2.9
在庫 Inventories	100.6	▲ 0.2	(▲ 2.8)	100.8	0.6	4.0
在庫率 Inventory Ratio	116.3	3.9	(▲ 7.3)	112.2	2.5	6.7

注：▲は低下を示す

Note：▲ indicates a negative figure.

- (1) 生産は、前月比0.6%の上昇であった。
業種別にみると、輸送機械工業、情報通信機械工業、一般機械工業等が上昇し、電子部品・デバイス工業、化学工業(除. 医薬品)、金属製品工業等が低下した。
- (2) 出荷は、前月比0.2%の上昇であった。
業種別にみると、情報通信機械工業、精密機械工業、窯業・土石製品工業等が上昇し、輸送機械工業、電子部品・デバイス工業、鉄鋼業等が低下した。
- (3) 在庫は、前月比▲0.2%の低下であった。
業種別にみると、情報通信機械工業、一般機械工業、石油・石炭製品工業が低下し、電気機械工業、化学工業(除. 医薬品)、金属製品工業等が上昇した。
- (4) 製造工業生産予測調査によると、8月は前月比2.8%の上昇、9月は同▲2.4%の低下であった。
8月の上昇は、一般機械工業、輸送機械工業、電気機械工業等により、9月の低下は、輸送機械工業、化学工業、情報通信機械工業等による。

鉬工業生産・出荷・在庫・在庫率指数の推移

(平成17年基準・季節調整済指数)
(2005 average=100・Seasonal Adjustment Index)

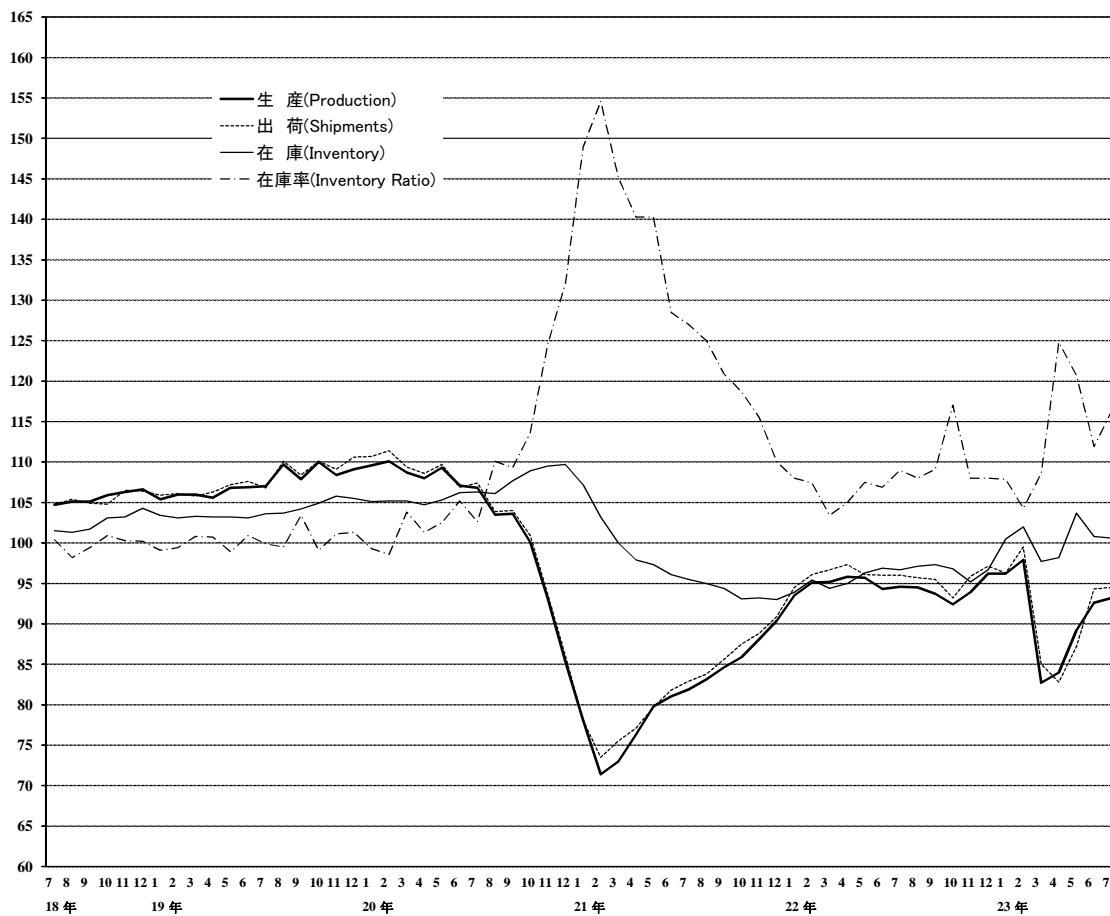

上記グラフのうち、
平成18年7月分～20年10月分までの拡大図

(平成17年基準・季節調整済指数)
(2005 average=100・Seasonal Adjustment Index)

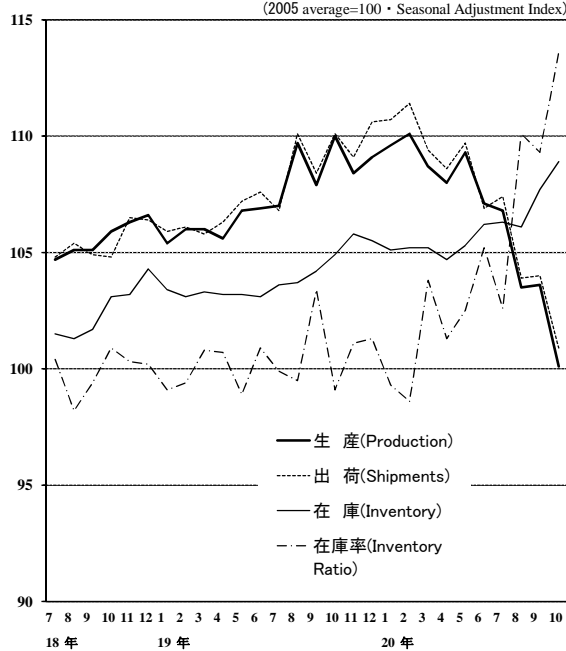

《 生 産 》

上昇した業種

業 種	寄 与 し た 主 な 品 目
輸送機械工業 前 月 比 5.3 %増 前年同月比 ▲ 7.2 %減	小型乗用車、駆動伝導・操縦装置部品、普通乗用車等
情報通信機械工業 前 月 比 15.7 %増 前年同月比 ▲ 4.4 %減	携帯電話、カーナビゲーション、ノート型パソコン等
一般機械工業 前 月 比 0.6 %増 前年同月比 7.3 %増	蒸気タービン部品、数値制御ロボット、プラスチック用金型等
精密機械工業 前 月 比 5.6 %増 前年同月比 20.1 %増	分析機器等
窯業・土石製品工業 前 月 比 1.2 %増 前年同月比 ▲ 2.5 %減	セメント、安全ガラス、ファインセラミックス(機能材)等
非鉄金属工業 前 月 比 1.2 %増 前年同月比 ▲ 4.5 %減	アルミニウムダイカスト、アルミニウム鋳物等
石油・石炭製品工業 前 月 比 1.3 %増 前年同月比 ▲ 2.7 %減	灯油等
繊維工業 前 月 比 0.6 %増 前年同月比 ▲ 0.6 %減	織物製外衣等

低下した業種

電子部品・デバイス工業 前 月 比 ▲ 3.4 %減 前年同月比 ▲ 12.8 %減	アクティブ型液晶素子(大型)、モス型半導体集積回路(ロジック)、トランジスタ等
化学工業(除. 医薬品) 前 月 比 ▲ 3.8 %減 前年同月比 ▲ 2.5 %減	化粧水・美容液、合成ゴム、洗顔クリーム類等
金属製品工業 前 月 比 ▲ 2.4 %減 前年同月比 ▲ 2.9 %減	橋りょう、食缶、ガス風呂がま等
パルプ・紙・紙加工品工業 前 月 比 ▲ 2.2 %減 前年同月比 ▲ 7.2 %減	印刷用紙(塗工)、情報用紙等
鉄鋼業 前 月 比 ▲ 0.7 %減 前年同月比 ▲ 3.5 %減	普通鋼冷延広幅帯鋼、特殊鋼熱間圧延鋼材、普通鋼鋼板等
プラスチック製品工業 前 月 比 ▲ 0.9 %減 前年同月比 ▲ 2.3 %減	プラスチック製フィルム・シート、プラスチック製パイプ等
その他工業 前 月 比 ▲ 0.5 %減 前年同月比 ▲ 2.1 %減	自動車用タイヤ等

その他の業種

電気機械工業 前 月 比 0.0 % 前年同月比 4.5 %増	セパレート形エアコン、自動車用電気照明器具等が増加 太陽電池モジュール、開閉制御装置等が減少
---------------------------------------	---

《 出 荷 》

上昇した業種

業 種	寄 与 し た 主 な 品 目
情報通信機械工業 前 月 比 13.5 %増 前 年 同 月 比 24.3 %増	携帯電話、ノート型パソコン、デジタルカメラ等
精密機械工業 前 月 比 9.4 %増 前 年 同 月 比 18.1 %増	分析機器、カメラ用交換レンズ、電池式時計等
窯業・土石製品工業 前 月 比 2.0 %増 前 年 同 月 比 ▲ 2.8 %減	ファインセラミックス(機能材)、セメント、安全ガラス等
化学工業(除. 医薬品) 前 月 比 0.3 %増 前 年 同 月 比 ▲ 4.8 %減	パラキシレン、シャンプー類、ポリプロピレン等

低下した業種

輸送機械工業 前 月 比 ▲ 1.0 %減 前 年 同 月 比 ▲ 11.2 %減	鋼船、普通乗用車、普通トラック等
電子部品・デバイス工業 前 月 比 ▲ 1.9 %減 前 年 同 月 比 ▲ 11.2 %減	アクティブ型液晶素子(中・小型)、電子回路基板、線形半導体集積回路等
鉄鋼業 前 月 比 ▲ 2.7 %減 前 年 同 月 比 ▲ 4.1 %減	特殊鋼熱間圧延鋼材、普通鋼鋼板、亜鉛めっき鋼板等
金属製品工業 前 月 比 ▲ 2.4 %減 前 年 同 月 比 ▲ 5.1 %減	石油ストーブ、橋りょう、食缶等
プラスチック製品工業 前 月 比 ▲ 2.1 %減 前 年 同 月 比 ▲ 5.7 %減	プラスチック製フィルム・シート等
一般機械工業 前 月 比 ▲ 0.5 %減 前 年 同 月 比 7.5 %増	シヨベル系掘削機械、一般用蒸気タービン、個装・内装機械等
その他工業 前 月 比 ▲ 0.9 %減 前 年 同 月 比 ▲ 2.1 %減	製材、金属製机、自動車用タイヤ等
繊維工業 前 月 比 ▲ 2.4 %減 前 年 同 月 比 ▲ 3.4 %減	織物製外衣等
石油・石炭製品工業 前 月 比 ▲ 0.6 %減 前 年 同 月 比 ▲ 1.5 %減	軽油、灯油、ガソリン等
電気機械工業 前 月 比 ▲ 0.3 %減 前 年 同 月 比 0.5 %増	開閉制御装置、電力変換装置、非標準変圧器等
パルプ・紙・紙加工品工業 前 月 比 ▲ 0.8 %減 前 年 同 月 比 ▲ 7.5 %減	段ボールシート等
非鉄金属工業 前 月 比 ▲ 0.7 %減 前 年 同 月 比 ▲ 7.0 %減	電気金、電力用電線・ケーブル、アルミニウム板製品等

《 在 庫 》

低下した業種

業 種	寄 与 し た 主 な 品 目
情報通信機械工業 前 月 比 ▲ 33.0 %減 前年同月比 ▲ 41.5 %減	液晶テレビ、デスクトップ型パソコン、デジタルカメラ等
一般機械工業 前 月 比 ▲ 1.5 %減 前年同月比 10.5 %増	軸受、機械プレス、デジタル・フルカラー複写機等
石油・石炭製品工業 前 月 比 ▲ 1.2 %減 前年同月比 ▲ 7.8 %減	灯油、ジェット燃料油、軽油等

上昇した業種

電気機械工業 前 月 比 5.5 %増 前年同月比 25.9 %増	太陽電池モジュール、セパレート形エアコン等
化学工業(除. 医薬品) 前 月 比 2.0 %増 前年同月比 10.2 %増	ポリプロピレン、パラキシレン、モイスチャークリーム・乳液等
金属製品工業 前 月 比 3.4 %増 前年同月比 11.8 %増	ガス風呂がま、石油ストーブ、飲料用アルミニウム缶等
非鉄金属工業 前 月 比 6.4 %増 前年同月比 17.7 %増	電気銅、伸銅製品、アルミニウム板製品等
鉄鋼業 前 月 比 1.6 %増 前年同月比 9.8 %増	鋼半製品、特殊鋼熱間鋼管、フェロアロイ等
プラスチック製品工業 前 月 比 2.1 %増 前年同月比 6.5 %増	プラスチック製フィルム・シート、プラスチック製容器(中空成形)、発泡プラスチック製品等
精密機械工業 前 月 比 6.8 %増 前年同月比 22.4 %増	分析機器等
その他工業 前 月 比 1.4 %増 前年同月比 ▲ 0.8 %減	自動車用タイヤ、製材、システムキッチン等
電子部品・デバイス工業 前 月 比 0.6 %増 前年同月比 39.5 %増	モス型半導体集積回路(メモリ)、アクティブ型液晶素子(中・小型)、モス型半導体集積回路(CCD)等
パルプ・紙・紙加工品工業 前 月 比 1.8 %増 前年同月比 ▲ 4.1 %減	新聞巻取紙、段ボール原紙、包装用紙等
繊維工業 前 月 比 1.7 %増 前年同月比 ▲ 1.9 %減	合成繊維(短繊維)、合成繊維(長繊維)、織物製外衣等
輸送機械工業 前 月 比 0.7 %増 前年同月比 ▲ 7.4 %減	普通乗用車、小型乗用車、大型バス等

その他の業種

窯業・土石製品工業 前 月 比 0.0 % 前年同月比 7.5 %増	ガラス長繊維製品、セメント等が増加 板ガラス等が減少
--	-------------------------------

〈 1. 鉱工業 ; Mining and manufacturing 〉

	生産 Production				生産者出荷 Shipments				
	季節調整済指数 Seasonal Adjustment Index		原指数 Original Index		季節調整済指数 Seasonal Adjustment Index		原指数 Original Index		
	前月(期)比 %Change From Previous Month(Quarter)		前年 (同月期)比 %Change From Previous Year		前月(期)比 %Change From Previous Month(Quarter)		前年 (同月期)比 %Change From Previous Year		
平成 20 年			103.8	▲ 3.4			104.3	▲ 3.2	C.Y. 2008
21 年			81.1	▲ 21.9			82.1	▲ 21.3	2009
22 年			94.4	16.4			95.8	16.7	2010
平成 20 年度			94.4	▲ 12.7			95.0	▲ 12.6	F.Y. 2008
21 年度			86.1	▲ 8.8			87.1	▲ 8.3	2009
22 年度			93.8	8.9			95.2	9.3	2010
平成22 年 II 期	95.3	0.7	92.4	21.3	96.5	0.7	92.5	21.7	Q2 2010
III 期	94.3	▲ 1.0	96.8	14.0	95.7	▲ 0.8	98.4	14.4	Q3
IV 期	94.2	▲ 0.1	97.1	5.9	95.4	▲ 0.3	98.3	6.4	Q4
平成23 年 I 期	92.3	▲ 2.0	89.1	▲ 2.5	93.6	▲ 1.9	91.5	▲ 2.6	Q1 2011
II 期	88.6	▲ 4.0	86.1	▲ 6.8	88.1	▲ 5.9	84.7	▲ 8.4	Q2
平成22 年 5 月	95.7	▲ 0.1	87.6	20.7	96.1	▲ 1.2	86.5	21.0	May 2010
6 月	94.3	▲ 1.5	98.2	16.6	96.0	▲ 0.1	99.6	17.6	Jun.
7 月	94.6	0.3	98.4	14.6	96.0	0.0	99.2	14.7	Jul.
8 月	94.5	▲ 0.1	90.1	15.5	95.7	▲ 0.3	90.7	15.8	Aug.
9 月	93.7	▲ 0.8	101.8	12.1	95.5	▲ 0.2	105.3	12.9	Sep.
10 月	92.4	▲ 1.4	95.2	5.0	93.2	▲ 2.4	94.8	4.4	Oct.
11 月	93.9	1.6	98.1	7.0	95.9	2.9	99.2	8.7	Nov.
12 月	96.2	2.4	98.1	5.9	97.1	1.3	100.8	5.9	Dec.
平成23 年 1 月	96.2	0.0	86.8	4.6	96.3	▲ 0.8	86.2	3.2	Jan. 2011
2 月	97.9	1.8	91.8	2.9	99.5	3.3	93.3	3.6	Feb.
3 月	82.7	▲ 15.5	88.7	▲ 13.1	85.0	▲ 14.6	95.0	▲ 12.1	Mar.
4 月	84.0	1.6	78.9	▲ 13.6	82.8	▲ 2.6	76.8	▲ 16.1	Apr.
5 月	89.2	6.2	82.8	▲ 5.5	87.2	5.3	79.6	▲ 8.0	May
6 月	92.6	3.8	96.5	▲ 1.7	94.3	8.1	97.8	▲ 1.8	Jun.
7 月	93.2	0.6	95.6	▲ 2.8	94.5	0.2	96.3	▲ 2.9	Jul.

	生産者在庫 Inventory				生産者在庫率 Inventory Ratio				
	季節調整済指数 Seasonal Adjustment Index		原指数 Original Index		季節調整済指数 Seasonal Adjustment Index		原指数 Original Index		
	前月(期)比 %Change From Previous Month(Quarter)		前年 (同月期)比 %Change From Previous Year		前月(期)比 %Change From Previous Month(Quarter)		前年 (同月期)比 %Change From Previous Year		
平成 20 年			109.0	4.8			108.6	8.3	C.Y. 2008
21 年			93.1	▲ 14.6			131.6	21.2	2009
22 年			96.6	3.8			108.1	▲ 17.9	2010
平成 20 年度			95.3	▲ 5.2			121.9	21.2	F.Y. 2008
21 年度			89.5	▲ 6.1			120.4	▲ 1.2	2009
22 年度			92.6	3.5			108.2	▲ 10.1	2010
平成22 年 II 期	96.9	2.6	96.3	1.2	106.5	0.2	107.8	▲ 22.1	Q2 2010
III 期	97.3	0.4	95.3	3.5	108.7	2.1	105.1	▲ 12.9	Q3
IV 期	96.7	▲ 0.6	96.6	3.8	111.0	2.1	109.3	▲ 2.8	Q4
平成23 年 I 期	97.7	1.0	92.6	3.5	106.9	▲ 3.7	110.5	0.4	Q1 2011
II 期	100.8	3.2	100.2	4.0	119.1	11.4	120.7	12.0	Q2
平成22 年 5 月	96.3	1.4	95.3	▲ 0.9	107.5	2.4	114.7	▲ 22.8	May 2010
6 月	96.9	0.6	96.3	1.2	106.9	▲ 0.6	104.6	▲ 17.1	Jun.
7 月	96.7	▲ 0.2	96.9	1.3	109.0	2.0	105.2	▲ 14.5	Jul.
8 月	97.1	0.4	97.9	2.5	108.0	▲ 0.9	111.9	▲ 13.9	Aug.
9 月	97.3	0.2	95.3	3.5	109.1	1.0	98.1	▲ 10.0	Sep.
10 月	96.8	▲ 0.5	98.1	3.9	117.0	7.2	114.4	▲ 0.7	Oct.
11 月	95.2	▲ 1.7	98.9	2.0	108.0	▲ 7.7	107.9	▲ 6.3	Nov.
12 月	96.7	1.6	96.6	3.8	108.0	0.0	105.5	▲ 1.6	Dec.
平成23 年 1 月	100.5	3.9	103.9	7.0	107.9	▲ 0.1	122.9	▲ 0.1	Jan. 2011
2 月	102.0	1.5	105.5	6.9	104.3	▲ 3.3	113.1	▲ 2.8	Feb.
3 月	97.7	▲ 4.2	92.6	3.5	108.6	4.1	95.6	5.1	Mar.
4 月	98.2	0.5	94.2	3.3	124.8	14.9	123.9	18.9	Apr.
5 月	103.7	5.6	102.6	7.7	120.7	▲ 3.3	128.7	12.2	May
6 月	100.8	▲ 2.8	100.2	4.0	111.9	▲ 7.3	109.5	4.7	Jun.
7 月	100.6	▲ 0.2	100.8	4.0	116.3	3.9	112.2	6.7	Jul.

(注) 生産者製品在庫の年、年度及び四半期の数値は期末値である。
各比率は、伸び率(%)である。以下、28頁まで同様。

〈 2. 鉄鋼業 ; Iron and steel 〉

平成17年 =100
index,2005= 100

	生産 Production				生産者出荷 Shipments				
	季節調整済指数 Seasonal Adjustment Index		原指数 Original Index		季節調整済指数 Seasonal Adjustment Index		原指数 Original Index		
	前月(期)比 %Change From Previous Month(Quarter)		前年 (同月期)比 %Change From Previous Year		前月(期)比 %Change From Previous Month(Quarter)		前年 (同月期)比 %Change From Previous Year		
平成 20 年			103.7	▲ 2.1			104.9	▲ 1.0	C.Y. 2008
21 年			72.5	▲ 30.1			72.2	▲ 31.2	2009
22 年			93.8	29.4			93.0	28.8	2010
平成 20 年度			91.1	▲ 14.6			92.4	▲ 13.9	F.Y. 2008
21 年度			80.9	▲ 11.2			79.5	▲ 14.0	2009
22 年度			94.2	16.4			94.0	18.2	2010
平成22 年 II 期	96.5	0.1	94.9	51.4	97.3	3.3	93.4	53.6	Q2 2010
III 期	90.8	▲ 5.9	93.9	16.9	90.5	▲ 7.0	93.9	19.3	Q3
IV 期	92.3	1.7	94.4	6.3	90.5	0.0	93.1	7.4	Q4
平成23 年 I 期	98.2	6.4	93.7	1.8	98.5	8.8	95.6	4.1	Q1 2011
II 期	88.9	▲ 9.5	87.5	▲ 7.8	89.7	▲ 8.9	86.1	▲ 7.8	Q2
平成22 年 5 月	97.0	▲ 0.7	95.6	52.2	100.0	3.1	94.6	63.1	May 2010
6 月	94.7	▲ 2.4	96.7	37.7	95.0	▲ 5.0	97.6	40.6	Jun.
7 月	91.3	▲ 3.6	95.0	24.0	91.7	▲ 3.5	94.5	26.3	Jul.
8 月	90.3	▲ 1.1	90.9	13.3	91.2	▲ 0.5	90.6	19.7	Aug.
9 月	90.7	0.4	95.9	14.2	88.6	▲ 2.9	96.6	13.0	Sep.
10 月	90.2	▲ 0.6	95.7	8.8	88.3	▲ 0.3	91.2	6.9	Oct.
11 月	91.2	1.1	93.3	4.8	91.8	4.0	95.8	11.3	Nov.
12 月	95.5	4.7	94.3	5.5	91.5	▲ 0.3	92.3	3.9	Dec.
平成23 年 1 月	100.5	5.2	96.4	8.7	101.2	10.6	95.2	10.2	Jan. 2011
2 月	102.3	1.8	92.2	5.5	101.4	0.2	92.3	9.9	Feb.
3 月	91.9	▲ 10.2	92.6	▲ 7.3	92.8	▲ 8.5	99.4	▲ 5.2	Mar.
4 月	89.9	▲ 2.2	84.8	▲ 8.1	91.4	▲ 1.5	81.8	▲ 6.9	Apr.
5 月	88.0	▲ 2.1	86.9	▲ 9.1	86.2	▲ 5.7	82.5	▲ 12.8	May
6 月	88.9	1.0	90.7	▲ 6.2	91.4	6.0	93.9	▲ 3.8	Jun.
7 月	88.3	▲ 0.7	91.7	▲ 3.5	88.9	▲ 2.7	90.6	▲ 4.1	Jul.

	生産者在庫 Inventory				生産者在庫率 Inventory Ratio				
	季節調整済指数 Seasonal Adjustment Index		原指数 Original Index		季節調整済指数 Seasonal Adjustment Index		原指数 Original Index		
	前月(期)比 %Change From Previous Month(Quarter)		前年 (同月期)比 %Change From Previous Year		前月(期)比 %Change From Previous Month(Quarter)		前年 (同月期)比 %Change From Previous Year		
平成 20 年			102.0	▲ 3.0			96.8	0.9	C.Y. 2008
21 年			94.0	▲ 7.8			130.3	34.6	2009
22 年			100.4	6.8			102.6	▲ 21.3	2010
平成 20 年度			91.3	▲ 1.8			112.8	18.6	F.Y. 2008
21 年度			88.8	▲ 2.7			117.3	4.0	2009
22 年度			94.8	6.8			102.9	▲ 12.3	2010
平成22 年 II 期	94.9	0.7	94.3	0.7	97.9	▲ 1.6	101.2	▲ 30.6	Q2 2010
III 期	95.5	0.6	92.9	3.6	105.4	7.7	100.0	▲ 13.0	Q3
IV 期	97.8	2.4	100.4	6.8	108.5	2.9	106.2	1.0	Q4
平成23 年 I 期	100.6	2.9	94.8	6.8	101.1	▲ 6.8	104.1	1.0	Q1 2011
II 期	103.3	2.7	102.6	8.8	115.8	14.5	119.8	18.4	Q2
平成22 年 5 月	94.9	▲ 1.6	96.3	0.4	95.0	▲ 3.8	100.2	▲ 34.5	May 2010
6 月	94.9	0.0	94.3	0.7	99.9	5.2	96.8	▲ 24.6	Jun.
7 月	95.6	0.7	94.5	3.1	105.1	5.2	100.1	▲ 16.2	Jul.
8 月	92.8	▲ 2.9	93.9	0.1	104.5	▲ 0.6	103.5	▲ 13.0	Aug.
9 月	95.5	2.9	92.9	3.6	106.6	2.0	96.4	▲ 9.2	Sep.
10 月	99.9	4.6	99.3	10.8	114.7	7.6	108.2	4.0	Oct.
11 月	95.8	▲ 4.1	96.9	4.2	104.6	▲ 8.8	102.2	▲ 3.9	Nov.
12 月	97.8	2.1	100.4	6.8	106.1	1.4	108.2	2.7	Dec.
平成23 年 1 月	97.7	▲ 0.1	101.6	7.4	95.6	▲ 9.9	104.9	▲ 3.0	Jan. 2011
2 月	99.6	1.9	102.0	4.1	99.7	4.3	110.2	▲ 4.5	Feb.
3 月	100.6	1.0	94.8	6.8	108.0	8.3	97.1	13.2	Mar.
4 月	102.1	1.5	100.1	5.9	112.7	4.4	121.7	14.1	Apr.
5 月	104.7	2.5	106.3	10.4	120.6	7.0	127.2	26.9	May
6 月	103.3	▲ 1.3	102.6	8.8	114.2	▲ 5.3	110.6	14.3	Jun.
7 月	105.0	1.6	103.8	9.8	119.2	4.4	113.5	13.4	Jul.

〈 3. 非鉄金属工業 ; Non-ferrous metals 〉

平成17年 =100
index,2005= 100

	生産 Production				生産者出荷 Shipments				
	季節調整済指数 Seasonal Adjustment Index		原指数 Original Index		季節調整済指数 Seasonal Adjustment Index		原指数 Original Index		
	前月(期)比 %Change From Previous Month(Quarter)		前年 (同月期)比 %Change From Previous Year		前月(期)比 %Change From Previous Month(Quarter)		前年 (同月期)比 %Change From Previous Year		
平成 20 年			99.0	▲ 5.2			98.4	▲ 5.3	C.Y. 2008
21 年			77.4	▲ 21.8			76.3	▲ 22.5	2009
22 年			90.5	16.9			89.6	17.4	2010
平成 20 年度			88.6	▲ 15.6			87.7	▲ 16.2	F.Y. 2008
21 年度			84.0	▲ 5.2			82.9	▲ 5.5	2009
22 年度			89.3	6.3			88.5	6.8	2010
平成22 年 II 期	91.5	▲ 1.8	90.0	21.0	90.6	▲ 1.7	89.0	22.3	Q2 2010
III 期	88.3	▲ 3.5	89.8	8.7	87.7	▲ 3.2	89.1	9.9	Q3
IV 期	89.7	1.6	92.3	3.9	88.5	0.9	90.5	3.2	Q4
平成23 年 I 期	88.3	▲ 1.6	85.2	▲ 5.3	87.4	▲ 1.2	85.3	▲ 5.2	Q1 2011
II 期	82.5	▲ 6.6	81.3	▲ 9.7	81.8	▲ 6.4	80.4	▲ 9.7	Q2
平成22 年 5 月	92.0	▲ 0.3	86.0	18.8	91.2	0.6	84.1	21.9	May 2010
6 月	90.1	▲ 2.1	94.0	15.5	89.9	▲ 1.4	93.6	17.3	Jun.
7 月	88.5	▲ 1.8	93.9	9.7	88.4	▲ 1.7	93.5	11.0	Jul.
8 月	88.7	0.2	82.1	9.9	88.0	▲ 0.5	81.5	11.5	Aug.
9 月	87.6	▲ 1.2	93.3	6.6	86.8	▲ 1.4	92.3	7.2	Sep.
10 月	88.0	0.5	92.4	3.0	86.8	0.0	91.2	1.3	Oct.
11 月	90.0	2.3	94.6	5.6	88.9	2.4	93.5	5.6	Nov.
12 月	91.2	1.3	89.8	3.0	89.7	0.9	86.9	2.7	Dec.
平成23 年 1 月	92.8	1.8	86.1	0.9	90.3	0.7	84.4	▲ 0.8	Jan. 2011
2 月	93.8	1.1	88.1	0.6	92.5	2.4	88.2	0.3	Feb.
3 月	78.3	▲ 16.5	81.3	▲ 16.4	79.3	▲ 14.3	83.3	▲ 14.0	Mar.
4 月	80.8	3.2	77.9	▲ 13.5	79.9	0.8	77.2	▲ 13.5	Apr.
5 月	82.3	1.9	77.8	▲ 9.5	81.1	1.5	76.1	▲ 9.5	May
6 月	84.5	2.7	88.2	▲ 6.2	84.4	4.1	87.9	▲ 6.1	Jun.
7 月	85.5	1.2	89.7	▲ 4.5	83.8	▲ 0.7	87.0	▲ 7.0	Jul.

	生産者在庫 Inventory				生産者在庫率 Inventory Ratio				
	季節調整済指数 Seasonal Adjustment Index		原指数 Original Index		季節調整済指数 Seasonal Adjustment Index		原指数 Original Index		
	前月(期)比 %Change From Previous Month(Quarter)		前年 (同月期)比 %Change From Previous Year		前月(期)比 %Change From Previous Month(Quarter)		前年 (同月期)比 %Change From Previous Year		
平成 20 年			104.4	1.5			102.7	5.7	C.Y. 2008
21 年			95.6	▲ 8.4			121.7	18.5	2009
22 年			100.7	5.3			105.0	▲ 13.7	2010
平成 20 年度			94.1	▲ 4.9			115.9	19.9	F.Y. 2008
21 年度			90.5	▲ 3.8			110.1	▲ 5.0	2009
22 年度			99.5	9.9			109.3	▲ 0.7	2010
平成22 年 II 期	93.5	3.7	92.7	1.6	104.8	6.5	104.9	▲ 13.9	Q2 2010
III 期	93.4	▲ 0.1	93.5	1.5	107.1	2.2	104.5	▲ 6.4	Q3
IV 期	95.3	2.0	100.7	5.3	110.1	2.8	108.0	3.5	Q4
平成23 年 I 期	99.2	4.1	99.5	9.9	115.3	4.7	119.8	17.0	Q1 2011
II 期	103.0	3.8	102.2	10.2	123.7	7.3	123.8	18.0	Q2
平成22 年 5 月	95.9	2.8	94.6	3.7	106.6	3.6	111.3	▲ 14.3	May 2010
6 月	93.5	▲ 2.5	92.7	1.6	104.9	▲ 1.6	100.6	▲ 10.5	Jun.
7 月	93.1	▲ 0.4	91.7	2.1	107.8	2.8	100.1	▲ 5.3	Jul.
8 月	92.7	▲ 0.4	91.3	0.2	105.7	▲ 1.9	110.9	▲ 8.6	Aug.
9 月	93.4	0.8	93.5	1.5	107.8	2.0	102.6	▲ 5.2	Sep.
10 月	96.8	3.6	94.9	7.7	114.0	5.8	104.8	6.9	Oct.
11 月	95.2	▲ 1.7	94.6	6.1	108.0	▲ 5.3	102.2	0.2	Nov.
12 月	95.3	0.1	100.7	5.3	108.2	0.2	117.0	3.6	Dec.
平成23 年 1 月	100.7	5.7	104.9	10.1	112.7	4.2	123.5	12.6	Jan. 2011
2 月	103.7	3.0	103.9	13.7	114.1	1.2	119.8	15.3	Feb.
3 月	99.2	▲ 4.3	99.5	9.9	119.1	4.4	116.0	23.9	Mar.
4 月	102.2	3.0	99.7	9.6	126.0	5.8	125.7	22.4	Apr.
5 月	106.4	4.1	105.0	11.0	124.4	▲ 1.3	129.8	16.6	May
6 月	103.0	▲ 3.2	102.2	10.2	120.8	▲ 2.9	115.8	15.1	Jun.
7 月	109.6	6.4	107.9	17.7	136.5	13.0	126.8	26.7	Jul.

〈 4. 金属製品工業 ; Fabricated metals 〉

	生産 Production				生産者出荷 Shipments				
	季節調整済指数 Seasonal Adjustment Index		原指数 Original Index		季節調整済指数 Seasonal Adjustment Index		原指数 Original Index		
	前月(期)比 %Change From Previous Month(Quarter)		前年 (同月期)比 %Change From Previous Year		前月(期)比 %Change From Previous Month(Quarter)		前年 (同月期)比 %Change From Previous Year		
平成 20 年			94.8	▲ 2.1			93.9	▲ 3.1	C.Y. 2008
21 年			77.9	▲ 17.8			79.3	▲ 15.5	2009
22 年			83.1	6.7			83.9	5.8	2010
平成 20 年度			89.1	▲ 7.9			88.8	▲ 8.2	F.Y. 2008
21 年度			79.7	▲ 10.5			80.7	▲ 9.1	2009
22 年度			83.0	4.1			83.8	3.8	2010
平成22 年 II 期	83.7	0.2	81.1	7.6	84.0	0.5	79.4	7.0	Q2 2010
III 期	83.2	▲ 0.6	84.6	6.1	85.0	1.2	86.4	6.8	Q3
IV 期	82.5	▲ 0.8	86.0	3.6	83.4	▲ 1.9	89.2	2.2	Q4
平成23 年 I 期	82.7	0.2	80.1	▲ 0.7	83.1	▲ 0.4	80.2	▲ 0.2	Q1 2011
II 期	81.7	▲ 1.2	79.3	▲ 2.2	81.4	▲ 2.0	77.0	▲ 3.0	Q2
平成22 年 5 月	84.3	0.8	77.2	6.9	84.1	0.2	74.4	6.6	May 2010
6 月	83.2	▲ 1.3	85.1	6.9	83.9	▲ 0.2	83.7	6.5	Jun.
7 月	83.2	0.0	86.2	3.5	84.0	0.1	86.1	1.5	Jul.
8 月	84.0	1.0	79.8	9.6	84.1	0.1	79.1	8.5	Aug.
9 月	82.5	▲ 1.8	87.8	5.9	87.0	3.4	94.1	10.8	Sep.
10 月	82.0	▲ 0.6	86.0	▲ 0.6	82.9	▲ 4.7	86.0	▲ 0.2	Oct.
11 月	83.0	1.2	88.4	7.3	84.0	1.3	92.9	5.7	Nov.
12 月	82.5	▲ 0.6	83.5	4.1	83.2	▲ 1.0	88.7	0.9	Dec.
平成23 年 1 月	83.8	1.6	75.2	2.9	84.6	1.7	74.9	3.2	Jan. 2011
2 月	86.8	3.6	81.5	3.0	87.0	2.8	80.0	3.4	Feb.
3 月	77.5	▲ 10.7	83.6	▲ 6.9	77.7	▲ 10.7	85.8	▲ 6.0	Mar.
4 月	79.1	2.1	75.4	▲ 7.0	80.2	3.2	75.2	▲ 6.2	Apr.
5 月	81.8	3.4	76.3	▲ 1.2	80.9	0.9	72.9	▲ 2.0	May
6 月	84.2	2.9	86.1	1.2	83.2	2.8	83.0	▲ 0.8	Jun.
7 月	82.2	▲ 2.4	83.7	▲ 2.9	81.2	▲ 2.4	81.7	▲ 5.1	Jul.

	生産者在庫 Inventory				生産者在庫率 Inventory Ratio				
	季節調整済指数 Seasonal Adjustment Index		原指数 Original Index		季節調整済指数 Seasonal Adjustment Index		原指数 Original Index		
	前月(期)比 %Change From Previous Month(Quarter)		前年 (同月期)比 %Change From Previous Year		前月(期)比 %Change From Previous Month(Quarter)		前年 (同月期)比 %Change From Previous Year		
平成 20 年			86.8	2.1			101.6	6.6	C.Y. 2008
21 年			75.7	▲ 12.8			119.0	17.1	2009
22 年			73.6	▲ 2.8			99.0	▲ 16.8	2010
平成 20 年度			87.0	▲ 2.6			110.5	16.4	F.Y. 2008
21 年度			79.0	▲ 9.2			112.6	1.9	2009
22 年度			77.5	▲ 1.9			99.0	▲ 12.1	2010
平成22 年 II 期	80.8	▲ 3.8	85.6	▲ 10.7	98.6	▲ 2.3	100.4	▲ 20.3	Q2 2010
III 期	81.6	1.0	86.4	▲ 7.1	96.8	▲ 1.8	96.6	▲ 17.2	Q3
IV 期	81.7	0.1	73.6	▲ 2.8	99.5	2.8	93.0	▲ 8.6	Q4
平成23 年 I 期	82.4	0.9	77.5	▲ 1.9	101.1	1.6	105.8	▲ 0.3	Q1 2011
II 期	85.8	4.1	90.9	6.2	101.4	0.3	103.0	2.6	Q2
平成22 年 5 月	81.6	0.1	83.6	▲ 10.3	101.4	4.3	109.3	▲ 19.2	May 2010
6 月	80.8	▲ 1.0	85.6	▲ 10.7	97.3	▲ 4.0	97.5	▲ 20.0	Jun.
7 月	79.3	▲ 1.9	84.8	▲ 11.7	95.8	▲ 1.5	92.0	▲ 19.2	Jul.
8 月	80.8	1.9	86.6	▲ 9.2	96.3	0.5	102.3	▲ 18.6	Aug.
9 月	81.6	1.0	86.4	▲ 7.1	98.3	2.1	95.5	▲ 13.7	Sep.
10 月	81.9	0.4	86.5	▲ 6.0	103.1	4.9	99.6	▲ 7.1	Oct.
11 月	81.8	▲ 0.1	81.0	▲ 6.4	97.6	▲ 5.3	92.2	▲ 11.0	Nov.
12 月	81.7	▲ 0.1	73.6	▲ 2.8	97.7	0.1	87.3	▲ 7.6	Dec.
平成23 年 1 月	81.1	▲ 0.7	74.4	▲ 1.3	99.0	1.3	111.4	▲ 3.3	Jan. 2011
2 月	83.4	2.8	78.7	0.8	97.4	▲ 1.6	105.6	▲ 3.6	Feb.
3 月	82.4	▲ 1.2	77.5	▲ 1.9	106.8	9.7	100.4	7.5	Mar.
4 月	81.3	▲ 1.3	78.8	▲ 0.3	103.8	▲ 2.8	100.7	6.8	Apr.
5 月	83.5	2.7	85.5	2.3	99.3	▲ 4.3	107.0	▲ 2.1	May
6 月	85.8	2.8	90.9	6.2	101.2	1.9	101.4	4.0	Jun.
7 月	88.7	3.4	94.8	11.8	111.0	9.7	106.6	15.9	Jul.

〈 5. 一般機械工業 ; General machinery 〉

平成17年 =100
index,2005= 100

	生産 Production				生産者出荷 Shipments				
	季節調整済指数 Seasonal Adjustment Index		原指数 Original Index		季節調整済指数 Seasonal Adjustment Index		原指数 Original Index		
	前月(期)比 %Change From Previous Month(Quarter)		前年 (同月期)比 %Change From Previous Year		前月(期)比 %Change From Previous Month(Quarter)		前年 (同月期)比 %Change From Previous Year		
平成 20 年			100.4	▲ 8.1			100.1	▲ 8.9	C.Y. 2008
21 年			60.3	▲ 39.9			60.6	▲ 39.5	2009
22 年			82.8	37.3			82.0	35.3	2010
平成 20 年度			88.6	▲ 18.8			88.4	▲ 19.6	F.Y. 2008
21 年度			63.0	▲ 28.9			63.0	▲ 28.7	2009
22 年度			86.3	37.0			85.1	35.1	2010
平成22 年 II 期	82.4	10.9	78.3	48.3	81.7	9.8	76.8	48.8	Q2 2010
III 期	86.3	4.7	87.5	49.8	84.5	3.4	86.8	45.6	Q3
IV 期	88.4	2.4	89.8	37.1	87.7	3.8	88.0	36.2	Q4
平成23 年 I 期	88.3	▲ 0.1	89.4	18.6	86.8	▲ 1.0	88.6	16.3	Q1 2011
II 期	93.0	5.3	88.3	12.8	90.7	4.5	85.2	10.9	Q2
平成22 年 5 月	82.3	1.2	71.8	46.8	80.6	▲ 0.6	69.4	45.2	May 2010
6 月	83.5	1.5	87.6	47.5	83.5	3.6	86.3	49.3	Jun.
7 月	86.6	3.7	86.5	51.8	85.8	2.8	84.5	52.3	Jul.
8 月	86.5	▲ 0.1	80.2	52.8	83.3	▲ 2.9	77.8	43.8	Aug.
9 月	85.9	▲ 0.7	95.9	45.7	84.4	1.3	98.1	42.0	Sep.
10 月	88.2	2.7	85.6	40.3	86.5	2.5	83.1	37.6	Oct.
11 月	88.2	0.0	90.2	40.1	87.2	0.8	87.4	36.8	Nov.
12 月	88.9	0.8	93.6	31.6	89.4	2.5	93.6	34.5	Dec.
平成23 年 1 月	90.8	2.1	81.7	29.3	87.5	▲ 2.1	77.8	26.9	Jan. 2011
2 月	93.9	3.4	90.3	24.0	94.1	7.5	90.0	22.1	Feb.
3 月	80.3	▲ 14.5	96.3	6.9	78.9	▲ 16.2	98.1	4.7	Mar.
4 月	89.9	12.0	81.9	8.5	85.4	8.2	77.4	3.8	Apr.
5 月	94.9	5.6	84.4	17.5	92.6	8.4	80.9	16.6	May
6 月	94.1	▲ 0.8	98.7	12.7	94.1	1.6	97.2	12.6	Jun.
7 月	94.7	0.6	92.8	7.3	93.6	▲ 0.5	90.8	7.5	Jul.

	生産者在庫 Inventory				生産者在庫率 Inventory Ratio				
	季節調整済指数 Seasonal Adjustment Index		原指数 Original Index		季節調整済指数 Seasonal Adjustment Index		原指数 Original Index		
	前月(期)比 %Change From Previous Month(Quarter)		前年 (同月期)比 %Change From Previous Year		前月(期)比 %Change From Previous Month(Quarter)		前年 (同月期)比 %Change From Previous Year		
平成 20 年			118.8	5.7			112.3	11.2	C.Y. 2008
21 年			89.1	▲ 25.0			214.3	90.8	2009
22 年			84.2	▲ 5.5			112.6	▲ 47.5	2010
平成 20 年度			107.9	4.2			142.6	40.5	F.Y. 2008
21 年度			76.4	▲ 29.2			190.5	33.6	2009
22 年度			76.9	0.7			106.5	▲ 44.1	2010
平成22 年 II 期	80.7	▲ 0.9	80.6	▲ 24.5	108.8	▲ 12.5	114.1	▲ 56.4	Q2 2010
III 期	81.9	1.5	76.1	▲ 15.8	107.0	▲ 1.7	102.2	▲ 48.9	Q3
IV 期	82.7	1.0	84.2	▲ 5.5	108.8	1.7	107.6	▲ 38.1	Q4
平成23 年 I 期	82.0	▲ 0.8	76.9	0.7	101.6	▲ 6.6	102.1	▲ 19.4	Q1 2011
II 期	88.2	7.6	88.1	9.3	102.8	1.2	108.0	▲ 5.3	Q2
平成22 年 5 月	80.8	▲ 0.7	79.5	▲ 25.8	109.2	▲ 3.2	121.5	▲ 58.5	May 2010
6 月	80.7	▲ 0.1	80.6	▲ 24.5	104.4	▲ 4.4	102.2	▲ 56.3	Jun.
7 月	78.6	▲ 2.6	80.7	▲ 24.9	103.5	▲ 0.9	103.4	▲ 55.1	Jul.
8 月	83.6	6.4	83.4	▲ 16.7	108.2	4.5	116.1	▲ 46.5	Aug.
9 月	81.9	▲ 2.0	76.1	▲ 15.8	109.4	1.1	87.1	▲ 42.9	Sep.
10 月	82.6	0.9	81.1	▲ 11.6	110.0	0.5	111.5	▲ 46.6	Oct.
11 月	84.0	1.7	85.9	▲ 6.5	109.0	▲ 0.9	106.9	▲ 36.2	Nov.
12 月	82.7	▲ 1.5	84.2	▲ 5.5	107.5	▲ 1.4	104.4	▲ 28.0	Dec.
平成23 年 1 月	86.5	4.6	91.7	0.7	106.1	▲ 1.3	124.4	▲ 22.1	Jan. 2011
2 月	85.8	▲ 0.8	92.5	2.1	97.2	▲ 8.4	104.2	▲ 23.0	Feb.
3 月	82.0	▲ 4.4	76.9	0.7	101.4	4.3	77.8	▲ 8.0	Mar.
4 月	84.6	3.2	81.6	3.9	108.1	6.6	113.8	▲ 4.1	Apr.
5 月	88.8	5.0	87.4	9.9	104.9	▲ 3.0	116.7	▲ 4.0	May
6 月	88.2	▲ 0.7	88.1	9.3	95.5	▲ 9.0	93.5	▲ 8.5	Jun.
7 月	86.9	▲ 1.5	89.2	10.5	100.5	5.2	100.4	▲ 2.9	Jul.

< 6. 電氣機械工業 ; Electrical machinery >

平成17年 =100
index,2005= 100

	生産 Production				生産者出荷 Shipments				
	季節調整済指数 Seasonal Adjustment Index		原指数 Original Index		季節調整済指数 Seasonal Adjustment Index		原指数 Original Index		
	前月(期)比 %Change From Previous Month(Quarter)		前年 (同月期)比 %Change From Previous Year		前月(期)比 %Change From Previous Month(Quarter)		前年 (同月期)比 %Change From Previous Year		
平成 20 年			100.4	▲ 2.7			102.5	▲ 1.6	C.Y. 2008
21 年			78.9	▲ 21.4			82.3	▲ 19.7	2009
22 年			94.4	19.6			98.1	19.2	2010
平成 20 年度			92.4	▲ 10.5			95.3	▲ 8.9	F.Y. 2008
21 年度			83.4	▲ 9.7			86.8	▲ 8.9	2009
22 年度			95.2	14.1			98.2	13.1	2010
平成22 年 II 期	93.8	1.8	91.0	21.5	97.2	0.8	91.4	22.4	Q2 2010
III 期	95.6	1.9	97.3	19.7	99.5	2.4	104.0	19.7	Q3
IV 期	96.4	0.8	94.9	14.1	99.8	0.3	98.0	13.3	Q4
平成23 年 I 期	95.4	▲ 1.0	97.4	3.3	97.0	▲ 2.8	99.3	0.2	Q1 2011
II 期	96.2	0.8	93.6	2.9	99.0	2.1	93.2	2.0	Q2
平成22 年 5 月	94.1	1.3	84.6	22.6	97.0	0.3	83.9	22.1	May 2010
6 月	94.5	0.4	102.0	19.6	97.8	0.8	105.8	19.5	Jun.
7 月	94.1	▲ 0.4	97.5	16.6	99.1	1.3	105.8	19.7	Jul.
8 月	97.5	3.6	87.9	24.2	101.0	1.9	94.7	23.8	Aug.
9 月	95.3	▲ 2.3	106.5	19.1	98.3	▲ 2.7	111.4	16.3	Sep.
10 月	95.6	0.3	90.4	13.3	99.6	1.3	91.6	14.5	Oct.
11 月	96.0	0.4	95.0	15.9	99.5	▲ 0.1	98.4	15.1	Nov.
12 月	97.5	1.6	99.3	13.2	100.2	0.7	104.0	10.8	Dec.
平成23 年 1 月	97.3	▲ 0.2	86.4	10.6	100.0	▲ 0.2	86.8	5.2	Jan. 2011
2 月	99.6	2.4	94.8	8.7	101.1	1.1	94.9	5.7	Feb.
3 月	89.4	▲ 10.2	111.1	▲ 5.5	90.0	▲ 11.0	116.2	▲ 7.0	Mar.
4 月	93.3	4.4	85.6	▲ 1.0	98.4	9.3	84.7	0.4	Apr.
5 月	95.5	2.4	87.3	3.2	97.3	▲ 1.1	85.3	1.7	May
6 月	99.9	4.6	107.8	5.7	101.3	4.1	109.6	3.6	Jun.
7 月	99.9	0.0	101.9	4.5	101.0	▲ 0.3	106.3	0.5	Jul.

	生産者在庫 Inventory				生産者在庫率 Inventory Ratio				
	季節調整済指数 Seasonal Adjustment Index		原指数 Original Index		季節調整済指数 Seasonal Adjustment Index		原指数 Original Index		
	前月(期)比 %Change From Previous Month(Quarter)		前年 (同月期)比 %Change From Previous Year		前月(期)比 %Change From Previous Month(Quarter)		前年 (同月期)比 %Change From Previous Year		
平成 20 年			93.0	13.1			99.7	1.7	C.Y. 2008
21 年			106.1	14.1			107.3	7.6	2009
22 年			95.6	▲ 9.9			91.5	▲ 14.7	2010
平成 20 年度			85.8	6.8			104.2	7.3	F.Y. 2008
21 年度			100.6	17.2			102.1	▲ 2.0	2009
22 年度			108.5	7.9			93.7	▲ 8.2	2010
平成22 年 II 期	112.7	▲ 0.6	125.8	9.1	93.2	0.4	97.1	▲ 13.9	Q2 2010
III 期	104.0	▲ 7.7	95.0	▲ 10.5	92.3	▲ 1.0	92.6	▲ 11.6	Q3
IV 期	101.7	▲ 2.2	95.6	▲ 9.9	87.3	▲ 5.4	82.7	▲ 14.7	Q4
平成23 年 I 期	122.3	20.3	108.5	7.9	102.2	17.1	102.3	9.3	Q1 2011
II 期	127.5	4.3	142.3	13.1	113.9	11.4	118.9	22.5	Q2
平成22 年 5 月	110.9	▲ 1.2	125.5	14.3	93.8	3.6	104.1	▲ 14.3	May 2010
6 月	112.7	1.6	125.8	9.1	95.2	1.5	98.9	▲ 8.3	Jun.
7 月	106.8	▲ 5.2	111.0	▲ 4.1	92.4	▲ 2.9	91.9	▲ 11.5	Jul.
8 月	103.9	▲ 2.7	100.0	▲ 12.7	92.7	0.3	99.2	▲ 11.3	Aug.
9 月	104.0	0.1	95.0	▲ 10.5	91.9	▲ 0.9	86.6	▲ 12.2	Sep.
10 月	100.5	▲ 3.4	98.0	▲ 13.0	88.8	▲ 3.4	89.5	▲ 15.0	Oct.
11 月	100.0	▲ 0.5	99.6	▲ 11.6	84.7	▲ 4.6	82.4	▲ 18.6	Nov.
12 月	101.7	1.7	95.6	▲ 9.9	88.3	4.3	76.3	▲ 9.7	Dec.
平成23 年 1 月	106.5	4.7	105.0	▲ 2.9	97.5	10.4	115.6	6.4	Jan. 2011
2 月	111.0	4.2	111.9	1.3	100.7	3.3	106.2	6.7	Feb.
3 月	122.3	10.2	108.5	7.9	108.5	7.7	85.2	17.2	Mar.
4 月	114.8	▲ 6.1	120.1	2.2	107.7	▲ 0.7	105.1	19.0	Apr.
5 月	119.8	4.4	135.6	8.0	117.8	9.4	130.8	25.6	May
6 月	127.5	6.4	142.3	13.1	116.1	▲ 1.4	120.7	22.0	Jun.
7 月	134.5	5.5	139.8	25.9	122.2	5.3	121.5	32.2	Jul.

< 7. 情報通信機械工業 ; Information and communication electronics equipment >

平成17年 =100
index,2005= 100

	生産 Production				生産者出荷 Shipments				
	季節調整済指数 Seasonal Adjustment Index		原指数 Original Index		季節調整済指数 Seasonal Adjustment Index		原指数 Original Index		
	前月(期)比 %Change From Previous Month(Quarter)		前年 (同月期)比 %Change From Previous Year		前月(期)比 %Change From Previous Month(Quarter)		前年 (同月期)比 %Change From Previous Year		
平成 20 年			103.2	▲ 4.8			109.6	▲ 0.5	C.Y. 2008
21 年			83.4	▲ 19.2			93.8	▲ 14.4	2009
22 年			91.6	9.8			118.9	26.8	2010
平成 20 年度			93.4	▲ 14.8			101.4	▲ 9.6	F.Y. 2008
21 年度			88.1	▲ 5.7			100.7	▲ 0.7	2009
22 年度			87.3	▲ 0.9			117.1	16.3	2010
平成22 年 II 期	90.0	▲ 3.5	85.5	9.1	109.1	▲ 1.4	102.7	18.9	Q2 2010
III 期	91.4	1.6	89.0	8.9	117.3	7.5	113.2	22.9	Q3
IV 期	91.4	0.0	97.6	▲ 0.2	135.3	15.3	148.4	31.1	Q4
平成23 年 I 期	76.5	▲ 16.3	77.2	▲ 18.1	103.6	▲ 23.4	104.0	▲ 6.5	Q1 2011
II 期	66.2	▲ 13.5	63.4	▲ 25.8	104.6	1.0	99.4	▲ 3.2	Q2
平成22 年 5 月	91.0	2.5	79.5	11.3	108.2	▲ 0.3	92.9	16.9	May 2010
6 月	90.2	▲ 0.9	96.9	6.0	110.7	2.3	116.3	17.7	Jun.
7 月	89.7	▲ 0.6	85.7	7.5	111.7	0.9	104.8	14.7	Jul.
8 月	90.6	1.0	79.9	8.7	117.6	5.3	101.8	24.3	Aug.
9 月	94.0	3.8	101.3	10.2	122.6	4.3	132.9	29.0	Sep.
10 月	92.1	▲ 2.0	93.1	2.4	136.8	11.6	133.3	34.6	Oct.
11 月	89.0	▲ 3.4	99.7	▲ 2.4	139.0	1.6	157.7	40.8	Nov.
12 月	93.2	4.7	100.0	▲ 0.5	130.1	▲ 6.4	154.3	19.9	Dec.
平成23 年 1 月	84.9	▲ 8.9	74.2	▲ 8.4	108.6	▲ 16.5	89.2	0.1	Jan. 2011
2 月	75.3	▲ 11.3	76.0	▲ 19.1	102.2	▲ 5.9	99.5	▲ 5.7	Feb.
3 月	69.3	▲ 8.0	81.3	▲ 24.7	99.9	▲ 2.3	123.2	▲ 11.3	Mar.
4 月	57.7	▲ 16.7	51.2	▲ 36.1	91.2	▲ 8.7	81.8	▲ 17.3	Apr.
5 月	65.5	13.5	58.2	▲ 26.8	98.2	7.7	85.7	▲ 7.8	May
6 月	75.3	15.0	80.9	▲ 16.5	124.4	26.7	130.7	12.4	Jun.
7 月	87.1	15.7	81.9	▲ 4.4	141.2	13.5	130.3	24.3	Jul.

	生産者在庫 Inventory				生産者在庫率 Inventory Ratio				
	季節調整済指数 Seasonal Adjustment Index		原指数 Original Index		季節調整済指数 Seasonal Adjustment Index		原指数 Original Index		
	前月(期)比 %Change From Previous Month(Quarter)		前年 (同月期)比 %Change From Previous Year		前月(期)比 %Change From Previous Month(Quarter)		前年 (同月期)比 %Change From Previous Year		
平成 20 年			129.3	35.0			116.1	27.0	C.Y. 2008
21 年			103.5	▲ 20.0			97.6	▲ 15.9	2009
22 年			125.2	21.0			93.4	▲ 4.3	2010
平成 20 年度			81.2	▲ 21.5			123.8	32.8	F.Y. 2008
21 年度			91.3	12.4			88.3	▲ 28.7	2009
22 年度			210.3	130.3			100.7	14.0	2010
平成22 年 II 期	151.4	26.2	143.3	67.0	90.6	1.7	85.6	▲ 9.1	Q2 2010
III 期	181.3	19.7	162.0	109.8	100.4	10.8	101.2	24.3	Q3
IV 期	138.4	▲ 23.7	125.2	21.0	92.5	▲ 7.9	90.0	11.2	Q4
平成23 年 I 期	276.3	99.6	210.3	130.3	123.2	33.2	126.2	30.5	Q1 2011
II 期	141.0	▲ 49.0	133.4	▲ 6.9	127.3	3.3	121.5	41.9	Q2
平成22 年 5 月	120.3	8.6	109.6	28.9	86.3	5.0	89.5	▲ 14.2	May 2010
6 月	151.4	25.9	143.3	67.0	103.4	19.8	92.2	16.7	Jun.
7 月	161.6	6.7	166.8	91.1	102.7	▲ 0.7	104.0	28.9	Jul.
8 月	168.0	4.0	186.9	101.0	99.0	▲ 3.6	119.5	18.9	Aug.
9 月	181.3	7.9	162.0	109.8	99.5	0.5	80.0	27.2	Sep.
10 月	146.0	▲ 19.5	163.0	46.5	91.1	▲ 8.4	92.7	11.3	Oct.
11 月	125.7	▲ 13.9	156.1	16.7	93.2	2.3	98.1	9.6	Nov.
12 月	138.4	10.1	125.2	21.0	93.3	0.1	79.1	13.2	Dec.
平成23 年 1 月	190.5	37.6	208.2	53.1	110.5	18.4	150.8	26.9	Jan. 2011
2 月	214.4	12.5	236.6	44.9	106.4	▲ 3.7	124.6	6.4	Feb.
3 月	276.3	28.9	210.3	130.3	152.7	43.5	103.1	90.6	Mar.
4 月	205.1	▲ 25.8	181.7	85.0	146.0	▲ 4.4	133.5	77.5	Apr.
5 月	212.4	3.6	193.4	76.5	140.9	▲ 3.5	146.2	63.4	May
6 月	141.0	▲ 33.6	133.4	▲ 6.9	95.1	▲ 32.5	84.8	▲ 8.0	Jun.
7 月	94.5	▲ 33.0	97.6	▲ 41.5	71.9	▲ 24.4	72.8	▲ 30.0	Jul.

〈 8. 電子部品・デバイス工業 ; Electronic parts and devices 〉

平成17年 =100
index,2005= 100

	生産 Production				生産者出荷 Shipments				
	季節調整済指数 Seasonal Adjustment Index		原指数 Original Index		季節調整済指数 Seasonal Adjustment Index		原指数 Original Index		
	前月(期)比 %Change From Previous Month(Quarter)		前年 (同月期)比 %Change From Previous Year		前月(期)比 %Change From Previous Month(Quarter)		前年 (同月期)比 %Change From Previous Year		
平成 20 年			126.3	▲ 3.6			122.6	▲ 5.6	C.Y. 2008
21 年			100.0	▲ 20.8			96.8	▲ 21.0	2009
22 年			126.3	26.3			125.0	29.1	2010
平成 20 年度			110.2	▲ 17.3			106.9	▲ 19.0	F.Y. 2008
21 年度			112.0	1.6			108.9	1.9	2009
22 年度			126.9	13.3			125.8	15.5	2010
平成22 年 II 期	129.1	0.5	126.7	35.8	128.8	1.5	126.8	40.6	Q2 2010
III 期	124.3	▲ 3.7	135.8	16.1	122.6	▲ 4.8	134.8	18.9	Q3
IV 期	123.8	▲ 0.4	126.0	3.8	122.8	0.2	123.5	5.4	Q4
平成23 年 I 期	131.4	6.1	119.0	2.1	130.0	5.9	118.1	2.7	Q1 2011
II 期	111.2	▲ 15.4	109.4	▲ 13.7	112.5	▲ 13.5	110.8	▲ 12.6	Q2
平成22 年 5 月	129.8	▲ 0.2	124.4	39.6	129.1	▲ 0.7	122.4	43.5	May 2010
6 月	127.5	▲ 1.8	135.1	22.7	127.2	▲ 1.5	135.9	27.4	Jun.
7 月	125.7	▲ 1.4	133.8	20.3	123.3	▲ 3.1	130.6	21.3	Jul.
8 月	125.4	▲ 0.2	133.8	19.6	124.9	1.3	133.0	24.4	Aug.
9 月	121.7	▲ 3.0	139.8	9.3	119.6	▲ 4.2	140.8	12.2	Sep.
10 月	119.0	▲ 2.2	126.6	2.1	117.0	▲ 2.2	124.4	2.5	Oct.
11 月	122.8	3.2	126.2	5.8	121.3	3.7	121.6	6.9	Nov.
12 月	129.5	5.5	125.2	3.6	130.1	7.3	124.4	6.9	Dec.
平成23 年 1 月	134.0	3.5	117.2	5.2	129.2	▲ 0.7	111.6	4.3	Jan. 2011
2 月	134.6	0.4	114.9	4.8	129.8	0.5	110.5	2.6	Feb.
3 月	125.7	▲ 6.6	124.9	▲ 2.7	131.0	0.9	132.3	1.5	Mar.
4 月	109.8	▲ 12.6	100.8	▲ 16.5	112.2	▲ 14.4	103.8	▲ 14.9	Apr.
5 月	109.1	▲ 0.6	105.8	▲ 15.0	112.0	▲ 0.2	107.6	▲ 12.1	May
6 月	114.8	5.2	121.7	▲ 9.9	113.2	1.1	120.9	▲ 11.0	Jun.
7 月	110.9	▲ 3.4	116.7	▲ 12.8	111.1	▲ 1.9	116.0	▲ 11.2	Jul.

	生産者在庫 Inventory				生産者在庫率 Inventory Ratio				
	季節調整済指数 Seasonal Adjustment Index		原指数 Original Index		季節調整済指数 Seasonal Adjustment Index		原指数 Original Index		
	前月(期)比 %Change From Previous Month(Quarter)		前年 (同月期)比 %Change From Previous Year		前月(期)比 %Change From Previous Month(Quarter)		前年 (同月期)比 %Change From Previous Year		
平成 20 年			213.6	46.3			152.9	30.9	C.Y. 2008
21 年			154.8	▲ 27.5			188.3	23.2	2009
22 年			236.5	52.8			153.3	▲ 18.6	2010
平成 20 年度			160.0	▲ 1.3			199.3	70.1	F.Y. 2008
21 年度			156.6	▲ 2.1			147.8	▲ 25.8	2009
22 年度			239.7	53.1			171.4	16.0	2010
平成22 年 II 期	172.1	7.2	169.6	15.0	138.6	9.2	132.1	▲ 23.6	Q2 2010
III 期	205.5	19.4	202.2	40.6	167.1	20.6	143.6	8.0	Q3
IV 期	226.3	10.1	236.5	52.8	187.1	12.0	188.5	38.2	Q4
平成23 年 I 期	245.7	8.6	239.7	53.1	188.1	0.5	221.2	48.6	Q1 2011
II 期	237.7	▲ 3.3	234.3	38.1	236.2	25.6	225.7	70.9	Q2
平成22 年 5 月	167.2	3.9	161.7	9.7	140.2	7.8	138.5	▲ 23.2	May 2010
6 月	172.1	2.9	169.6	15.0	145.5	3.8	129.8	▲ 9.8	Jun.
7 月	171.4	▲ 0.4	169.8	23.5	154.3	6.0	139.2	2.9	Jul.
8 月	189.6	10.6	190.3	29.5	166.4	7.8	147.8	2.9	Aug.
9 月	205.5	8.4	202.2	40.6	180.5	8.5	143.9	20.0	Sep.
10 月	210.9	2.6	209.5	42.2	194.9	8.0	173.5	38.2	Oct.
11 月	216.9	2.8	228.8	47.5	188.0	▲ 3.5	194.7	37.6	Nov.
12 月	226.3	4.3	236.5	52.8	178.3	▲ 5.2	197.2	38.6	Dec.
平成23 年 1 月	238.4	5.3	253.4	59.0	184.3	3.4	231.8	44.4	Jan. 2011
2 月	270.7	13.5	279.4	77.6	197.3	7.1	248.5	57.5	Feb.
3 月	245.7	▲ 9.2	239.7	53.1	182.7	▲ 7.4	183.2	42.8	Mar.
4 月	238.8	▲ 2.8	218.4	48.4	230.8	26.3	227.2	77.4	Apr.
5 月	261.4	9.5	252.8	56.3	246.0	6.6	243.0	75.5	May
6 月	237.7	▲ 9.1	234.3	38.1	231.9	▲ 5.7	206.8	59.3	Jun.
7 月	239.1	0.6	236.9	39.5	243.8	5.1	220.0	58.0	Jul.

< 9. 輸送機械工業 ; Transport equipment >

平成17年 =100
index,2005= 100

	生産 Production				生産者出荷 Shipments				
	季節調整済指数 Seasonal Adjustment Index		原指数 Original Index		季節調整済指数 Seasonal Adjustment Index		原指数 Original Index		
	前月(期)比 %Change From Previous Month(Quarter)		前年 (同月期)比 %Change From Previous Year		前月(期)比 %Change From Previous Month(Quarter)		前年 (同月期)比 %Change From Previous Year		
平成 20 年			110.5	▲ 1.3			113.6	▲ 0.5	C.Y. 2008
21 年			74.6	▲ 32.5			76.8	▲ 32.4	2009
22 年			94.5	26.7			95.7	24.6	2010
平成 20 年度			94.7	▲ 17.1			97.5	▲ 16.5	F.Y. 2008
21 年度			84.3	▲ 11.0			86.0	▲ 11.8	2009
22 年度			90.0	6.8			91.5	6.4	2010
平成22 年 II 期	97.8	▲ 1.9	91.1	40.2	99.4	▲ 0.7	92.0	40.2	Q2 2010
III 期	93.3	▲ 4.6	96.8	18.8	95.4	▲ 4.0	98.2	18.6	Q3
IV 期	88.7	▲ 4.9	92.7	▲ 1.0	88.3	▲ 7.4	91.2	▲ 3.1	Q4
平成23 年 I 期	82.2	▲ 7.3	79.4	▲ 18.3	84.9	▲ 3.9	84.7	▲ 16.6	Q1 2011
II 期	69.2	▲ 15.8	65.6	▲ 28.0	67.2	▲ 20.8	63.5	▲ 31.0	Q2
平成22 年 5 月	98.3	▲ 1.4	84.1	35.0	98.1	▲ 3.3	82.6	37.4	May 2010
6 月	95.3	▲ 3.1	101.0	30.5	98.7	0.6	104.3	30.2	Jun.
7 月	94.2	▲ 1.2	102.2	20.9	97.0	▲ 1.7	104.2	21.0	Jul.
8 月	94.0	▲ 0.2	82.3	23.4	94.5	▲ 2.6	80.9	22.6	Aug.
9 月	91.6	▲ 2.6	106.0	13.7	94.6	0.1	109.6	13.7	Sep.
10 月	85.6	▲ 6.6	90.6	▲ 3.2	84.8	▲ 10.4	89.3	▲ 5.7	Oct.
11 月	88.3	3.2	96.3	▲ 0.7	88.1	3.9	92.8	▲ 3.0	Nov.
12 月	92.2	4.4	91.1	0.9	92.0	4.4	91.5	▲ 0.5	Dec.
平成23 年 1 月	94.5	2.5	86.1	▲ 1.8	92.3	0.3	84.6	▲ 4.9	Jan. 2011
2 月	99.3	5.1	95.7	▲ 0.2	100.2	8.6	97.9	▲ 0.4	Feb.
3 月	52.9	▲ 46.7	56.5	▲ 47.7	62.2	▲ 37.9	71.5	▲ 38.9	Mar.
4 月	51.9	▲ 1.9	45.0	▲ 49.0	48.8	▲ 21.5	42.2	▲ 52.6	Apr.
5 月	70.9	36.6	61.9	▲ 26.4	64.4	32.0	55.1	▲ 33.3	May
6 月	84.7	19.5	89.8	▲ 11.1	88.3	37.1	93.3	▲ 10.5	Jun.
7 月	89.2	5.3	94.8	▲ 7.2	87.4	▲ 1.0	92.5	▲ 11.2	Jul.

	生産者在庫 Inventory				生産者在庫率 Inventory Ratio				
	季節調整済指数 Seasonal Adjustment Index		原指数 Original Index		季節調整済指数 Seasonal Adjustment Index		原指数 Original Index		
	前月(期)比 %Change From Previous Month(Quarter)		前年 (同月期)比 %Change From Previous Year		前月(期)比 %Change From Previous Month(Quarter)		前年 (同月期)比 %Change From Previous Year		
平成 20 年			110.8	▲ 17.3			101.3	▲ 2.3	C.Y. 2008
21 年			76.4	▲ 31.0			108.3	6.9	2009
22 年			86.3	13.0			90.9	▲ 16.1	2010
平成 20 年度			57.7	▲ 44.3			114.7	11.1	F.Y. 2008
21 年度			66.4	15.1			92.5	▲ 19.4	2009
22 年度			32.0	▲ 51.8			93.0	0.5	2010
平成22 年 II 期	82.4	3.4	74.5	28.7	92.5	11.0	90.2	▲ 12.3	Q2 2010
III 期	77.6	▲ 5.8	72.0	13.4	89.3	▲ 3.5	80.2	▲ 9.7	Q3
IV 期	78.3	0.9	86.3	13.0	98.9	10.8	104.6	16.5	Q4
平成23 年 I 期	38.4	▲ 51.0	32.0	▲ 51.8	88.0	▲ 11.0	97.1	9.7	Q1 2011
II 期	72.0	87.5	65.1	▲ 12.6	114.4	30.0	112.8	25.1	Q2
平成22 年 5 月	86.2	5.0	79.0	28.0	100.0	11.9	104.8	▲ 8.5	May 2010
6 月	82.4	▲ 4.4	74.5	28.7	88.0	▲ 12.0	77.7	▲ 3.6	Jun.
7 月	78.3	▲ 5.0	76.1	15.1	88.9	1.0	80.0	▲ 9.0	Jul.
8 月	75.9	▲ 3.1	69.8	7.9	86.4	▲ 2.8	88.6	▲ 16.0	Aug.
9 月	77.6	2.2	72.0	13.4	92.5	7.1	72.0	▲ 1.5	Sep.
10 月	72.4	▲ 6.7	78.3	3.8	97.8	5.7	97.3	12.2	Oct.
11 月	77.2	6.6	91.2	9.7	99.1	1.3	108.1	16.6	Nov.
12 月	78.3	1.4	86.3	13.0	99.8	0.7	108.4	20.3	Dec.
平成23 年 1 月	89.1	13.8	104.5	18.6	105.3	5.5	141.4	24.6	Jan. 2011
2 月	81.5	▲ 8.5	92.2	7.8	87.9	▲ 16.5	98.7	8.1	Feb.
3 月	38.4	▲ 52.9	32.0	▲ 51.8	70.8	▲ 19.5	51.2	▲ 15.7	Mar.
4 月	46.6	21.4	39.7	▲ 43.3	128.7	81.8	127.0	44.0	Apr.
5 月	74.4	59.7	68.2	▲ 13.7	133.3	3.6	139.6	33.2	May
6 月	72.0	▲ 3.2	65.1	▲ 12.6	81.3	▲ 39.0	71.8	▲ 7.6	Jun.
7 月	72.5	0.7	70.5	▲ 7.4	85.7	5.4	77.1	▲ 3.6	Jul.

< 10. 精密機械工業 ; Precision instruments >

平成17年 =100
index,2005= 100

	生産 Production				生産者出荷 Shipments				
	季節調整済指数 Seasonal Adjustment Index		原指数 Original Index		季節調整済指数 Seasonal Adjustment Index		原指数 Original Index		
	前月(期)比 %Change From Previous Month(Quarter)		前年 (同月期)比 %Change From Previous Year		前月(期)比 %Change From Previous Month(Quarter)		前年 (同月期)比 %Change From Previous Year		
平成 20 年			117.6	▲ 2.3			117.6	▲ 6.1	C.Y. 2008
21 年			84.6	▲ 28.1			87.5	▲ 25.6	2009
22 年			105.1	▲ 24.2			104.3	▲ 19.2	2010
平成 20 年度			108.1	▲ 7.4			107.5	▲ 5.3	F.Y. 2008
21 年度			89.0	▲ 17.7			91.5	▲ 14.9	2009
22 年度			105.4	▲ 18.4			104.2	▲ 13.9	2010
平成22 年 II 期	106.8	▲ 4.5	100.7	▲ 33.2	105.0	▲ 3.8	99.3	▲ 26.3	Q2 2010
III 期	104.0	▲ 2.6	106.4	▲ 26.1	102.5	▲ 2.4	104.7	▲ 18.3	Q3
IV 期	108.2	▲ 4.0	108.9	▲ 19.0	109.9	▲ 7.2	106.9	▲ 15.2	Q4
平成23 年 I 期	103.9	▲ 4.0	105.7	▲ 1.2	100.8	▲ 8.3	105.8	▲ 0.4	Q1 2011
II 期	112.7	▲ 8.5	106.5	▲ 5.8	105.1	▲ 4.3	99.8	▲ 0.5	Q2
平成22 年 5 月	107.8	▲ 1.5	95.3	▲ 32.5	103.9	▲ 3.6	92.1	▲ 22.8	May 2010
6 月	106.5	▲ 1.2	108.9	▲ 29.2	103.4	▲ 0.5	107.1	▲ 21.6	Jun.
7 月	104.6	▲ 1.8	103.4	▲ 21.9	103.8	▲ 0.4	98.6	▲ 22.0	Jul.
8 月	106.7	▲ 2.0	100.2	▲ 37.1	106.6	▲ 2.7	98.6	▲ 23.1	Aug.
9 月	100.6	▲ 5.7	115.5	▲ 21.2	97.1	▲ 8.9	116.9	▲ 11.9	Sep.
10 月	108.9	▲ 8.3	108.2	▲ 23.2	107.4	▲ 10.6	102.1	▲ 13.7	Oct.
11 月	108.0	▲ 0.8	107.0	▲ 21.9	110.8	▲ 3.2	105.8	▲ 19.5	Nov.
12 月	107.6	▲ 0.4	111.5	▲ 12.6	111.6	▲ 0.7	112.7	▲ 12.6	Dec.
平成23 年 1 月	107.9	▲ 0.3	96.8	▲ 11.9	101.5	▲ 9.1	90.3	▲ 5.0	Jan. 2011
2 月	108.9	▲ 0.9	107.0	▲ 7.6	104.1	▲ 2.6	103.9	▲ 6.1	Feb.
3 月	94.9	▲ 12.9	113.4	▲ 10.8	96.8	▲ 7.0	123.3	▲ 8.5	Mar.
4 月	107.8	▲ 13.6	97.9	▲ 0.1	95.9	▲ 0.9	87.0	▲ 11.9	Apr.
5 月	109.7	▲ 1.8	98.2	▲ 3.0	106.5	▲ 11.1	95.3	▲ 3.5	May
6 月	120.6	▲ 9.9	123.3	▲ 13.2	113.0	▲ 6.1	117.0	▲ 9.2	Jun.
7 月	127.3	▲ 5.6	124.2	▲ 20.1	123.6	▲ 9.4	116.4	▲ 18.1	Jul.

	生産者在庫 Inventory				生産者在庫率 Inventory Ratio				
	季節調整済指数 Seasonal Adjustment Index		原指数 Original Index		季節調整済指数 Seasonal Adjustment Index		原指数 Original Index		
	前月(期)比 %Change From Previous Month(Quarter)		前年 (同月期)比 %Change From Previous Year		前月(期)比 %Change From Previous Month(Quarter)		前年 (同月期)比 %Change From Previous Year		
平成 20 年			119.7	▲ 13.5			100.8	▲ 10.0	C.Y. 2008
21 年			108.1	▲ 9.7			150.7	▲ 49.5	2009
22 年			103.1	▲ 4.6			101.1	▲ 32.9	2010
平成 20 年度			116.3	▲ 13.7			111.8	▲ 0.4	F.Y. 2008
21 年度			105.3	▲ 9.5			142.3	▲ 27.3	2009
22 年度			99.6	▲ 5.4			98.5	▲ 30.8	2010
平成22 年 II 期	99.5	▲ 0.6	95.1	▲ 11.1	102.1	▲ 7.6	103.1	▲ 40.8	Q2 2010
III 期	103.2	▲ 3.7	103.7	▲ 2.9	98.1	▲ 3.9	97.9	▲ 37.5	Q3
IV 期	95.6	▲ 7.4	103.1	▲ 4.6	93.8	▲ 4.4	96.4	▲ 26.7	Q4
平成23 年 I 期	93.5	▲ 2.2	99.6	▲ 5.4	100.1	▲ 6.7	96.5	▲ 9.6	Q1 2011
II 期	114.0	▲ 21.9	109.0	▲ 14.6	107.0	▲ 6.9	107.7	▲ 4.5	Q2
平成22 年 5 月	103.3	▲ 2.7	98.8	▲ 4.7	109.0	▲ 10.8	117.5	▲ 38.1	May 2010
6 月	99.5	▲ 3.7	95.1	▲ 11.1	99.0	▲ 9.2	91.2	▲ 41.5	Jun.
7 月	99.4	▲ 0.1	94.6	▲ 13.8	96.9	▲ 2.1	99.1	▲ 42.1	Jul.
8 月	104.2	▲ 4.8	101.6	▲ 1.0	96.8	▲ 0.1	104.8	▲ 36.6	Aug.
9 月	103.2	▲ 1.0	103.7	▲ 2.9	100.5	▲ 3.8	89.8	▲ 32.6	Sep.
10 月	106.2	▲ 2.9	103.5	▲ 4.9	99.5	▲ 1.0	104.0	▲ 26.1	Oct.
11 月	102.3	▲ 3.7	102.2	▲ 6.2	93.8	▲ 5.7	96.4	▲ 26.0	Nov.
12 月	95.6	▲ 6.5	103.1	▲ 4.6	88.0	▲ 6.2	88.9	▲ 28.1	Dec.
平成23 年 1 月	102.3	▲ 7.0	109.2	▲ 6.2	104.6	▲ 18.9	117.1	▲ 9.2	Jan. 2011
2 月	97.9	▲ 4.3	102.6	▲ 0.6	96.8	▲ 7.5	94.7	▲ 14.1	Feb.
3 月	93.5	▲ 4.5	99.6	▲ 5.4	98.8	▲ 2.1	77.6	▲ 4.6	Mar.
4 月	104.0	▲ 11.2	96.2	▲ 3.3	107.8	▲ 9.1	110.3	▲ 9.5	Apr.
5 月	109.2	▲ 5.0	104.4	▲ 5.7	105.3	▲ 2.3	113.5	▲ 3.4	May
6 月	114.0	▲ 4.4	109.0	▲ 14.6	107.8	▲ 2.4	99.3	▲ 8.9	Jun.
7 月	121.7	▲ 6.8	115.8	▲ 22.4	100.9	▲ 6.4	103.2	▲ 4.1	Jul.

< 11. 窯業・土石製品工業 ; Ceramics, stone and clay products >

平成17年 = 100
index,2005= 100

	生産 Production				生産者出荷 Shipments				
	季節調整済指数 Seasonal Adjustment Index		原指数 Original Index		季節調整済指数 Seasonal Adjustment Index		原指数 Original Index		
	前月(期)比 %Change From Previous Month(Quarter)		前年 (同月期)比 %Change From Previous Year		前月(期)比 %Change From Previous Month(Quarter)		前年 (同月期)比 %Change From Previous Year		
平成 20 年			97.2	▲ 4.7			95.9	▲ 4.8	C.Y. 2008
21 年			76.8	▲ 21.0			77.6	▲ 19.1	2009
22 年			85.2	10.9			84.3	8.6	2010
平成 20 年度			90.3	▲ 10.7			89.4	▲ 10.5	F.Y. 2008
21 年度			80.1	▲ 11.3			80.3	▲ 10.2	2009
22 年度			85.6	6.9			83.8	4.4	2010
平成22 年 II 期	85.1	▲ 0.9	82.6	13.2	84.4	▲ 1.5	80.4	10.1	Q2 2010
III 期	84.9	▲ 0.2	85.9	9.3	83.7	▲ 0.8	84.2	7.1	Q3
IV 期	85.3	0.5	90.1	4.3	83.7	0.0	88.7	3.6	Q4
平成23 年 I 期	87.1	2.1	83.6	1.6	83.6	▲ 0.1	81.9	▲ 2.3	Q1 2011
II 期	82.8	▲ 4.9	80.4	▲ 2.7	81.0	▲ 3.1	77.1	▲ 4.1	Q2
平成22 年 5 月	85.1	0.2	78.2	13.8	84.5	▲ 0.5	76.0	10.6	May 2010
6 月	85.4	0.4	87.6	12.5	83.8	▲ 0.8	84.4	8.8	Jun.
7 月	85.0	▲ 0.5	87.9	9.5	83.8	0.0	85.4	6.4	Jul.
8 月	85.4	0.5	81.7	10.7	84.2	0.5	80.8	9.3	Aug.
9 月	84.4	▲ 1.2	88.2	7.8	83.0	▲ 1.4	86.4	5.8	Sep.
10 月	83.4	▲ 1.2	89.2	2.3	83.1	0.1	87.2	2.6	Oct.
11 月	85.9	3.0	91.7	6.1	84.2	1.3	90.4	6.4	Nov.
12 月	86.7	0.9	89.4	4.6	83.9	▲ 0.4	88.4	1.7	Dec.
平成23 年 1 月	89.8	3.6	83.0	6.0	86.3	2.9	80.4	0.5	Jan. 2011
2 月	88.0	▲ 2.0	83.5	2.1	86.7	0.5	84.3	1.0	Feb.
3 月	83.5	▲ 5.1	84.3	▲ 2.9	77.9	▲ 10.1	81.0	▲ 7.7	Mar.
4 月	83.7	0.2	80.3	▲ 2.2	81.9	5.1	76.8	▲ 5.0	Apr.
5 月	82.2	▲ 1.8	76.2	▲ 2.6	80.0	▲ 2.3	73.0	▲ 3.9	May
6 月	82.6	0.5	84.7	▲ 3.3	81.0	1.3	81.5	▲ 3.4	Jun.
7 月	83.6	1.2	85.7	▲ 2.5	82.6	2.0	83.0	▲ 2.8	Jul.

	生産者在庫 Inventory				生産者在庫率 Inventory Ratio				
	季節調整済指数 Seasonal Adjustment Index		原指数 Original Index		季節調整済指数 Seasonal Adjustment Index		原指数 Original Index		
	前月(期)比 %Change From Previous Month(Quarter)		前年 (同月期)比 %Change From Previous Year		前月(期)比 %Change From Previous Month(Quarter)		前年 (同月期)比 %Change From Previous Year		
平成 20 年			109.0	6.0			117.1	11.0	C.Y. 2008
21 年			93.0	▲ 14.7			135.4	15.6	2009
22 年			88.5	▲ 4.8			118.9	▲ 12.2	2010
平成 20 年度			100.8	1.7			127.0	18.1	F.Y. 2008
21 年度			88.1	▲ 12.6			128.7	1.3	2009
22 年度			90.1	2.3			119.6	▲ 7.1	2010
平成22 年 II 期	88.5	▲ 1.9	88.1	▲ 9.1	119.7	0.1	126.4	▲ 12.5	Q2 2010
III 期	88.1	▲ 0.5	88.5	▲ 6.2	119.3	▲ 0.3	122.7	▲ 8.5	Q3
IV 期	86.9	▲ 1.4	88.5	▲ 4.8	116.9	▲ 2.0	109.9	▲ 8.1	Q4
平成23 年 I 期	92.2	6.1	90.1	2.3	122.6	4.9	119.3	2.3	Q1 2011
II 期	95.0	3.0	94.6	7.4	130.3	6.3	137.6	8.9	Q2
平成22 年 5 月	88.5	0.0	87.3	▲ 10.9	120.9	1.8	134.5	▲ 12.9	May 2010
6 月	88.5	0.0	88.1	▲ 9.1	119.5	▲ 1.2	120.6	▲ 10.9	Jun.
7 月	88.4	▲ 0.1	88.3	▲ 7.7	119.8	0.3	121.6	▲ 7.6	Jul.
8 月	88.1	▲ 0.3	88.4	▲ 7.3	118.0	▲ 1.5	129.4	▲ 10.8	Aug.
9 月	88.1	0.0	88.5	▲ 6.2	120.2	1.9	117.0	▲ 6.8	Sep.
10 月	87.1	▲ 1.1	88.5	▲ 6.4	118.9	▲ 1.1	114.0	▲ 7.2	Oct.
11 月	86.7	▲ 0.5	88.5	▲ 6.5	115.0	▲ 3.3	106.7	▲ 11.3	Nov.
12 月	86.9	0.2	88.5	▲ 4.8	116.7	1.5	109.1	▲ 5.7	Dec.
平成23 年 1 月	89.5	3.0	90.1	▲ 1.6	118.6	1.6	121.9	▲ 1.2	Jan. 2011
2 月	89.3	▲ 0.2	88.8	▲ 1.1	117.7	▲ 0.8	114.5	▲ 1.5	Feb.
3 月	92.2	3.2	90.1	2.3	131.4	11.6	121.4	10.3	Mar.
4 月	93.8	1.7	91.8	6.0	132.8	1.1	138.7	11.8	Apr.
5 月	94.5	0.7	93.2	6.8	131.5	▲ 1.0	146.3	8.8	May
6 月	95.0	0.5	94.6	7.4	126.7	▲ 3.7	127.9	6.1	Jun.
7 月	95.0	0.0	94.9	7.5	127.4	0.6	129.4	6.4	Jul.

< 12. 化学工業(除. 医薬品) ; Chemicals (excl. Drugs) >

平成17年 =100
index,2005= 100

	生産 Production				生産者出荷 Shipments				
	季節調整済指数 Seasonal Adjustment Index		原指数 Original Index		季節調整済指数 Seasonal Adjustment Index		原指数 Original Index		
	前月(期)比 %Change From Previous Month(Quarter)		前年 (同月期)比 %Change From Previous Year		前月(期)比 %Change From Previous Month(Quarter)		前年 (同月期)比 %Change From Previous Year		
平成 20 年			94.9	▲ 6.6			94.6	▲ 7.3	C.Y. 2008
21 年			85.3	▲ 10.1			86.0	▲ 9.1	2009
22 年			93.0	9.0			92.2	7.2	2010
平成 20 年度			88.6	▲ 12.1			88.4	▲ 13.1	F.Y. 2008
21 年度			89.7	1.2			90.1	1.9	2009
22 年度			92.5	3.1			91.9	2.0	2010
平成22 年 II 期	92.3	▲ 2.2	89.2	8.4	90.4	▲ 4.4	88.5	5.5	Q2 2010
III 期	92.0	▲ 0.3	94.6	4.1	91.1	0.8	92.9	1.8	Q3
IV 期	93.9	2.1	97.1	2.6	93.3	2.4	96.2	2.3	Q4
平成23 年 I 期	92.3	▲ 1.7	89.3	▲ 1.9	92.9	▲ 0.4	89.9	▲ 1.5	Q1 2011
II 期	90.4	▲ 2.1	87.4	▲ 2.0	85.5	▲ 8.0	83.7	▲ 5.4	Q2
平成22 年 5 月	92.8	▲ 0.2	88.1	9.9	91.2	▲ 0.1	85.7	6.3	May 2010
6 月	91.0	▲ 1.9	88.8	4.5	88.8	▲ 2.6	89.9	1.2	Jun.
7 月	91.9	1.0	96.6	4.8	90.3	1.7	93.3	1.4	Jul.
8 月	92.7	0.9	94.0	5.3	92.0	1.9	90.9	4.6	Aug.
9 月	91.4	▲ 1.4	93.1	2.2	91.0	▲ 1.1	94.4	▲ 0.7	Sep.
10 月	92.4	1.1	95.5	2.1	92.3	1.4	94.2	0.7	Oct.
11 月	93.6	1.3	97.0	2.5	94.0	1.8	96.6	5.6	Nov.
12 月	95.7	2.2	98.7	3.0	93.7	▲ 0.3	97.7	0.8	Dec.
平成23 年 1 月	93.2	▲ 2.6	92.8	▲ 0.9	94.3	0.6	87.7	▲ 1.1	Jan. 2011
2 月	97.3	4.4	92.0	2.7	97.3	3.2	91.1	3.3	Feb.
3 月	86.4	▲ 11.2	83.2	▲ 7.5	87.2	▲ 10.4	90.9	▲ 6.2	Mar.
4 月	85.1	▲ 1.5	82.5	▲ 9.0	84.6	▲ 3.0	82.2	▲ 8.5	Apr.
5 月	92.4	8.6	88.3	0.2	85.2	0.7	81.1	▲ 5.4	May
6 月	93.8	1.5	91.5	3.0	86.7	1.8	87.8	▲ 2.3	Jun.
7 月	90.2	▲ 3.8	94.2	▲ 2.5	87.0	0.3	88.8	▲ 4.8	Jul.

	生産者在庫 Inventory				生産者在庫率 Inventory Ratio				
	季節調整済指数 Seasonal Adjustment Index		原指数 Original Index		季節調整済指数 Seasonal Adjustment Index		原指数 Original Index		
	前月(期)比 %Change From Previous Month(Quarter)		前年 (同月期)比 %Change From Previous Year		前月(期)比 %Change From Previous Month(Quarter)		前年 (同月期)比 %Change From Previous Year		
平成 20 年			109.5	10.5			111.0	12.9	C.Y. 2008
21 年			92.6	▲ 15.4			119.7	7.8	2009
22 年			93.3	0.8			100.8	▲ 15.8	2010
平成 20 年度			101.4	▲ 0.7			123.5	24.9	F.Y. 2008
21 年度			91.5	▲ 9.8			107.1	▲ 13.3	2009
22 年度			92.1	0.7			101.2	▲ 5.5	2010
平成22 年 II 期	94.8	3.0	91.6	▲ 2.4	102.9	6.2	102.3	▲ 15.1	Q2 2010
III 期	94.6	▲ 0.2	92.4	0.7	104.0	1.1	98.7	▲ 4.9	Q3
IV 期	93.4	▲ 1.3	93.3	0.8	100.0	▲ 3.8	96.8	▲ 2.2	Q4
平成23 年 I 期	92.6	▲ 0.9	92.1	0.7	98.5	▲ 1.5	106.8	1.5	Q1 2011
II 期	102.5	10.7	99.0	8.1	114.4	16.1	113.7	11.1	Q2
平成22 年 5 月	94.0	2.3	93.7	▲ 4.2	103.8	5.3	110.2	▲ 14.8	May 2010
6 月	94.8	0.9	91.6	▲ 2.4	106.4	2.5	100.4	▲ 8.6	Jun.
7 月	94.9	0.1	92.3	▲ 1.7	105.7	▲ 0.7	97.6	▲ 4.5	Jul.
8 月	94.7	▲ 0.2	94.5	▲ 1.5	102.1	▲ 3.4	103.4	▲ 8.7	Aug.
9 月	94.6	▲ 0.1	92.4	0.7	104.1	2.0	95.0	▲ 0.9	Sep.
10 月	96.0	1.5	94.1	3.5	104.1	0.0	99.5	2.6	Oct.
11 月	92.6	▲ 3.5	92.8	▲ 1.2	97.9	▲ 6.0	95.3	▲ 8.1	Nov.
12 月	93.4	0.9	93.3	0.8	97.9	0.0	95.7	▲ 0.6	Dec.
平成23 年 1 月	93.6	0.2	99.1	1.3	98.8	0.9	116.1	2.8	Jan. 2011
2 月	93.2	▲ 0.4	99.9	▲ 0.3	95.0	▲ 3.8	107.9	▲ 3.7	Feb.
3 月	92.6	▲ 0.6	92.1	0.7	101.7	7.1	96.3	6.1	Mar.
4 月	93.0	0.4	91.5	1.2	111.3	9.4	108.8	12.9	Apr.
5 月	98.3	5.7	98.0	4.6	114.4	2.8	121.5	10.3	May
6 月	102.5	4.3	99.0	8.1	117.4	2.6	110.8	10.4	Jun.
7 月	104.5	2.0	101.7	10.2	123.9	5.5	114.4	17.2	Jul.

< 13. 石油・石炭製品工業 ; Petroleum and coal products >

平成17年 =100
index,2005= 100

	生産 Production				生産者出荷 Shipments				
	季節調整済指数 Seasonal Adjustment Index		原指数 Original Index		季節調整済指数 Seasonal Adjustment Index		原指数 Original Index		
	前月(期)比 %Change From Previous Month(Quarter)		前年 (同月期)比 %Change From Previous Year		前月(期)比 %Change From Previous Month(Quarter)		前年 (同月期)比 %Change From Previous Year		
平成 20 年			96.0	▲ 1.6			94.9	▲ 2.0	C.Y. 2008
21 年			90.2	▲ 6.0			89.5	▲ 5.7	2009
22 年			91.1	1.0			89.3	▲ 0.2	2010
平成 20 年度			94.2	▲ 4.0			93.0	▲ 4.0	F.Y. 2008
21 年度			90.3	▲ 4.1			89.6	▲ 3.7	2009
22 年度			90.4	0.1			89.0	▲ 0.7	2010
平成22 年 II 期	90.9	▲ 1.2	84.7	1.4	89.0	▲ 1.0	83.1	▲ 1.7	Q2 2010
III 期	91.4	0.6	91.9	2.3	90.3	1.5	89.8	1.2	Q3
IV 期	90.4	▲ 1.1	92.7	▲ 0.2	88.7	▲ 1.8	91.5	▲ 0.8	Q4
平成23 年 I 期	89.3	▲ 1.2	92.2	▲ 3.0	88.4	▲ 0.3	91.7	▲ 1.3	Q1 2011
II 期	83.6	▲ 6.4	77.8	▲ 8.1	82.8	▲ 6.3	77.1	▲ 7.2	Q2
平成22 年 5 月	91.3	▲ 2.5	84.6	1.0	88.8	▲ 2.0	81.5	▲ 0.6	May 2010
6 月	87.7	▲ 3.9	78.2	▲ 3.5	87.7	▲ 1.2	79.7	▲ 7.0	Jun.
7 月	90.5	3.2	89.3	2.2	88.4	0.8	87.8	0.6	Jul.
8 月	91.5	1.1	96.7	2.2	92.4	4.5	94.3	2.1	Aug.
9 月	92.2	0.8	89.6	2.5	90.0	▲ 2.6	87.3	1.2	Sep.
10 月	89.9	▲ 2.5	87.5	▲ 0.7	87.7	▲ 2.6	85.6	▲ 3.6	Oct.
11 月	91.2	1.4	91.7	0.5	89.8	2.4	90.2	1.5	Nov.
12 月	90.0	▲ 1.3	99.0	▲ 0.3	88.7	▲ 1.2	98.7	▲ 0.3	Dec.
平成23 年 1 月	92.8	3.1	98.3	▲ 0.3	90.3	1.8	96.4	1.8	Jan. 2011
2 月	93.3	0.5	91.4	1.6	93.4	3.4	91.3	3.5	Feb.
3 月	81.8	▲ 12.3	87.0	▲ 10.0	81.6	▲ 12.6	87.3	▲ 9.0	Mar.
4 月	81.5	▲ 0.4	79.5	▲ 13.0	78.2	▲ 4.2	75.9	▲ 13.7	Apr.
5 月	82.3	1.0	76.4	▲ 9.7	82.5	5.5	75.8	▲ 7.0	May
6 月	87.0	5.7	77.6	▲ 0.8	87.7	6.3	79.7	0.0	Jun.
7 月	88.1	1.3	86.9	▲ 2.7	87.2	▲ 0.6	86.5	▲ 1.5	Jul.

	生産者在庫 Inventory				生産者在庫率 Inventory Ratio				
	季節調整済指数 Seasonal Adjustment Index		原指数 Original Index		季節調整済指数 Seasonal Adjustment Index		原指数 Original Index		
	前月(期)比 %Change From Previous Month(Quarter)		前年 (同月期)比 %Change From Previous Year		前月(期)比 %Change From Previous Month(Quarter)		前年 (同月期)比 %Change From Previous Year		
平成 20 年			105.0	2.5			113.9	10.0	C.Y. 2008
21 年			91.2	▲ 13.1			117.8	3.4	2009
22 年			95.6	4.8			112.2	▲ 4.8	2010
平成 20 年度			106.6	8.7			118.7	16.1	F.Y. 2008
21 年度			87.9	▲ 17.5			114.7	▲ 3.4	2009
22 年度			83.9	▲ 4.6			111.9	▲ 2.4	2010
平成22 年 II 期	98.5	4.9	92.9	1.4	116.5	4.6	119.8	▲ 3.7	Q2 2010
III 期	88.4	▲ 10.3	93.7	▲ 8.3	107.5	▲ 7.7	117.4	▲ 5.9	Q3
IV 期	97.1	9.8	95.6	4.8	114.0	6.0	110.7	1.8	Q4
平成23 年 I 期	89.6	▲ 7.7	83.9	▲ 4.6	110.3	▲ 3.2	99.6	▲ 1.1	Q1 2011
II 期	90.3	0.8	85.2	▲ 8.3	123.3	11.8	126.0	5.2	Q2
平成22 年 5 月	99.4	2.7	100.7	▲ 3.5	119.5	6.3	129.2	▲ 5.4	May 2010
6 月	98.5	▲ 0.9	92.9	1.4	117.7	▲ 1.5	125.0	9.6	Jun.
7 月	96.7	▲ 1.8	94.0	▲ 0.2	117.4	▲ 0.3	119.7	0.0	Jul.
8 月	91.1	▲ 5.8	95.8	▲ 4.9	103.1	▲ 12.2	114.6	▲ 7.0	Aug.
9 月	88.4	▲ 3.0	93.7	▲ 8.3	101.9	▲ 1.2	118.0	▲ 10.3	Sep.
10 月	93.5	5.8	98.7	▲ 0.3	111.7	9.6	119.7	1.9	Oct.
11 月	95.7	2.4	100.3	2.0	114.4	2.4	114.1	0.8	Nov.
12 月	97.1	1.5	95.6	4.8	116.0	1.4	98.3	3.1	Dec.
平成23 年 1 月	94.2	▲ 3.0	95.3	0.3	108.0	▲ 6.9	99.0	▲ 2.7	Jan. 2011
2 月	94.5	0.3	91.8	▲ 1.6	109.0	0.9	102.0	▲ 4.0	Feb.
3 月	89.6	▲ 5.2	83.9	▲ 4.6	113.8	4.4	97.8	3.8	Mar.
4 月	101.7	13.5	96.4	5.0	137.7	21.0	128.9	22.5	Apr.
5 月	92.5	▲ 9.0	93.7	▲ 7.0	124.4	▲ 9.7	134.5	4.1	May
6 月	90.3	▲ 2.4	85.2	▲ 8.3	107.8	▲ 13.3	114.5	▲ 8.4	Jun.
7 月	89.2	▲ 1.2	86.7	▲ 7.8	108.6	0.7	110.7	▲ 7.5	Jul.

〈 14. プラスチック製品工業 ; Plastic products 〉

平成17年 =100
index,2005= 100

	生産 Production				生産者出荷 Shipments				
	季節調整済指数 Seasonal Adjustment Index		原指数 Original Index		季節調整済指数 Seasonal Adjustment Index		原指数 Original Index		
	前月(期)比 %Change From Previous Month(Quarter)		前年 (同月期)比 %Change From Previous Year		前月(期)比 %Change From Previous Month(Quarter)		前年 (同月期)比 %Change From Previous Year		
平成 20 年			97.5	▲ 3.8			98.3	▲ 4.2	C.Y. 2008
21 年			82.1	▲ 15.8			82.1	▲ 16.5	2009
22 年			89.8	9.4			89.8	9.4	2010
平成 20 年度			90.5	▲ 11.0			91.1	▲ 11.5	F.Y. 2008
21 年度			85.9	▲ 5.1			85.9	▲ 5.7	2009
22 年度			89.3	4.0			89.0	3.6	2010
平成22 年 II 期	90.1	▲ 1.2	89.9	9.5	90.0	▲ 1.5	89.1	9.6	Q2 2010
III 期	89.4	▲ 0.8	91.8	6.5	89.2	▲ 0.9	92.0	6.5	Q3
IV 期	89.1	▲ 0.3	91.3	2.6	89.0	▲ 0.2	91.3	2.5	Q4
平成23 年 I 期	89.3	0.2	84.5	▲ 1.9	88.3	▲ 0.8	83.6	▲ 3.5	Q1 2011
II 期	88.1	▲ 1.3	87.9	▲ 2.2	85.7	▲ 2.9	84.8	▲ 4.8	Q2
平成22 年 5 月	90.2	▲ 0.2	85.2	8.4	89.7	▲ 1.1	83.6	8.6	May 2010
6 月	89.6	▲ 0.7	94.2	7.7	89.5	▲ 0.2	92.6	6.9	Jun.
7 月	88.9	▲ 0.8	94.9	4.2	89.6	0.1	95.4	6.1	Jul.
8 月	89.8	1.0	85.3	8.7	89.7	0.1	86.6	9.2	Aug.
9 月	89.4	▲ 0.4	95.1	6.7	88.4	▲ 1.4	94.1	4.6	Sep.
10 月	87.3	▲ 2.3	91.7	1.0	86.9	▲ 1.7	90.1	0.2	Oct.
11 月	89.2	2.2	93.4	3.1	89.4	2.9	93.6	3.9	Nov.
12 月	90.7	1.7	88.7	3.7	90.7	1.5	90.3	3.3	Dec.
平成23 年 1 月	92.9	2.4	83.5	3.1	92.2	1.7	82.0	1.9	Jan. 2011
2 月	93.1	0.2	86.7	1.8	92.2	0.0	85.1	0.9	Feb.
3 月	82.0	▲ 11.9	83.2	▲ 9.7	80.5	▲ 12.7	83.8	▲ 11.7	Mar.
4 月	85.8	4.6	84.9	▲ 5.9	83.5	3.7	82.8	▲ 9.0	Apr.
5 月	90.2	5.1	85.8	0.7	86.2	3.2	81.3	▲ 2.8	May
6 月	88.3	▲ 2.1	92.9	▲ 1.4	87.3	1.3	90.3	▲ 2.5	Jun.
7 月	87.5	▲ 0.9	92.7	▲ 2.3	85.5	▲ 2.1	90.0	▲ 5.7	Jul.

	生産者在庫 Inventory				生産者在庫率 Inventory Ratio				
	季節調整済指数 Seasonal Adjustment Index		原指数 Original Index		季節調整済指数 Seasonal Adjustment Index		原指数 Original Index		
	前月(期)比 %Change From Previous Month(Quarter)		前年 (同月期)比 %Change From Previous Year		前月(期)比 %Change From Previous Month(Quarter)		前年 (同月期)比 %Change From Previous Year		
平成 20 年			99.1	▲ 0.2			106.4	4.7	C.Y. 2008
21 年			91.6	▲ 7.6			114.5	7.6	2009
22 年			90.3	▲ 1.4			103.3	▲ 9.8	2010
平成 20 年度			92.7	▲ 9.2			112.8	10.9	F.Y. 2008
21 年度			90.6	▲ 2.3			108.6	▲ 3.7	2009
22 年度			91.8	1.3			103.0	▲ 5.2	2010
平成22 年 II 期	92.4	0.5	93.3	0.0	103.6	1.5	103.1	▲ 9.2	Q2 2010
III 期	92.1	▲ 0.3	91.6	0.2	104.4	0.8	100.6	▲ 6.2	Q3
IV 期	90.7	▲ 1.5	90.3	▲ 1.4	103.2	▲ 1.1	99.8	▲ 3.9	Q4
平成23 年 I 期	93.1	2.6	91.8	1.3	101.4	▲ 1.7	108.6	▲ 1.1	Q1 2011
II 期	95.2	2.3	96.1	3.0	107.3	5.8	106.7	3.5	Q2
平成22 年 5 月	91.9	0.9	90.8	▲ 1.7	105.3	4.4	109.1	▲ 9.3	May 2010
6 月	92.4	0.5	93.3	0.0	104.5	▲ 0.8	102.3	▲ 6.2	Jun.
7 月	91.3	▲ 1.2	92.4	▲ 1.8	104.2	▲ 0.3	99.6	▲ 5.9	Jul.
8 月	91.5	0.2	89.8	▲ 2.2	103.5	▲ 0.7	103.9	▲ 8.9	Aug.
9 月	92.1	0.7	91.6	0.2	105.4	1.8	98.2	▲ 3.4	Sep.
10 月	92.6	0.5	93.1	1.0	108.7	3.1	102.7	0.6	Oct.
11 月	91.3	▲ 1.4	92.8	▲ 1.2	101.2	▲ 6.9	98.5	▲ 6.3	Nov.
12 月	90.7	▲ 0.7	90.3	▲ 1.4	99.7	▲ 1.5	98.2	▲ 6.1	Dec.
平成23 年 1 月	91.3	0.7	92.2	▲ 1.0	97.6	▲ 2.1	111.7	▲ 5.2	Jan. 2011
2 月	92.1	0.9	94.2	▲ 0.8	99.2	1.6	110.5	▲ 4.4	Feb.
3 月	93.1	1.1	91.8	1.3	107.4	8.3	103.5	7.7	Mar.
4 月	93.2	0.1	91.2	2.4	107.0	▲ 0.4	103.7	6.0	Apr.
5 月	95.3	2.3	94.1	3.6	107.0	0.0	110.9	1.6	May
6 月	95.2	▲ 0.1	96.1	3.0	107.9	0.8	105.6	3.2	Jun.
7 月	97.2	2.1	98.4	6.5	116.4	7.9	111.3	11.7	Jul.

〈 15. パルプ・紙・紙加工品工業 ; Pulp, paper and paper products 〉

平成17年 =100
index,2005= 100

	生産 Production				生産者出荷 Shipments				
	季節調整済指数 Seasonal Adjustment Index		原指数 Original Index		季節調整済指数 Seasonal Adjustment Index		原指数 Original Index		
	前月(期)比 %Change From Previous Month(Quarter)		前年 (同月期)比 %Change From Previous Year		前月(期)比 %Change From Previous Month(Quarter)		前年 (同月期)比 %Change From Previous Year		
平成 20 年			99.6	▲ 1.4			99.2	▲ 2.4	C.Y. 2008
21 年			85.8	▲ 13.9			87.4	▲ 11.9	2009
22 年			89.1	3.8			90.4	3.4	2010
平成 20 年度			94.1	▲ 7.5			94.6	▲ 7.2	F.Y. 2008
21 年度			87.7	▲ 6.8			88.9	▲ 6.0	2009
22 年度			88.9	1.4			90.1	1.3	2010
平成22 年 II 期	89.4	▲ 0.7	89.4	2.8	90.8	▲ 0.8	90.5	4.4	Q2 2010
III 期	88.4	▲ 1.1	89.4	2.9	89.2	▲ 1.8	89.7	1.6	Q3
IV 期	88.8	0.5	90.7	1.0	90.4	1.3	93.6	0.8	Q4
平成23 年 I 期	89.5	0.8	86.2	▲ 0.9	90.0	▲ 0.4	86.4	▲ 1.5	Q1 2011
II 期	84.2	▲ 5.9	84.2	▲ 5.8	86.4	▲ 4.0	86.0	▲ 5.0	Q2
平成22 年 5 月	89.4	▲ 1.4	89.3	3.0	89.9	▲ 2.8	85.5	3.5	May 2010
6 月	88.1	▲ 1.5	87.6	1.5	90.1	0.2	91.6	3.5	Jun.
7 月	89.0	1.0	90.5	4.0	90.3	0.2	92.4	2.2	Jul.
8 月	88.2	▲ 0.9	88.3	2.8	88.8	▲ 1.7	85.9	2.5	Aug.
9 月	88.1	▲ 0.1	89.4	1.9	88.5	▲ 0.3	90.9	0.2	Sep.
10 月	88.6	0.6	93.2	1.1	89.3	0.9	92.5	▲ 2.1	Oct.
11 月	88.7	0.1	89.3	1.7	91.0	1.9	94.2	3.3	Nov.
12 月	89.2	0.6	89.6	0.1	91.0	0.0	94.0	1.1	Dec.
平成23 年 1 月	91.1	2.1	85.4	2.5	91.6	0.7	82.1	1.4	Jan. 2011
2 月	92.5	1.5	85.3	1.8	92.6	1.1	86.0	1.1	Feb.
3 月	84.8	▲ 8.3	88.0	▲ 6.2	85.7	▲ 7.5	91.2	▲ 6.1	Mar.
4 月	84.5	▲ 0.4	84.8	▲ 7.2	88.6	3.4	89.2	▲ 5.4	Apr.
5 月	83.2	▲ 1.5	83.4	▲ 6.6	85.3	▲ 3.7	82.1	▲ 4.0	May
6 月	84.8	1.9	84.3	▲ 3.8	85.3	0.0	86.7	▲ 5.3	Jun.
7 月	82.9	▲ 2.2	84.0	▲ 7.2	84.6	▲ 0.8	85.5	▲ 7.5	Jul.

	生産者在庫 Inventory				生産者在庫率 Inventory Ratio				
	季節調整済指数 Seasonal Adjustment Index		原指数 Original Index		季節調整済指数 Seasonal Adjustment Index		原指数 Original Index		
	前月(期)比 %Change From Previous Month(Quarter)		前年 (同月期)比 %Change From Previous Year		前月(期)比 %Change From Previous Month(Quarter)		前年 (同月期)比 %Change From Previous Year		
平成 20 年			103.3	11.1			101.0	5.5	C.Y. 2008
21 年			93.6	▲ 9.4			117.3	16.1	2009
22 年			90.4	▲ 3.4			106.5	▲ 9.2	2010
平成 20 年度			97.5	▲ 0.3			108.2	13.9	F.Y. 2008
21 年度			91.7	▲ 5.9			112.9	4.3	2009
22 年度			86.3	▲ 5.9			106.5	▲ 5.7	2010
平成22 年 II 期	93.0	▲ 1.1	92.7	▲ 9.5	105.0	▲ 0.8	105.1	▲ 12.1	Q2 2010
III 期	94.3	1.4	95.4	▲ 4.6	108.2	3.0	108.0	▲ 7.5	Q3
IV 期	92.7	▲ 1.7	90.4	▲ 3.4	107.1	▲ 1.0	105.1	▲ 2.2	Q4
平成23 年 I 期	88.5	▲ 4.5	86.3	▲ 5.9	105.7	▲ 1.3	107.6	▲ 0.3	Q1 2011
II 期	87.6	▲ 1.0	87.3	▲ 5.8	105.5	▲ 0.2	105.5	0.4	Q2
平成22 年 5 月	94.0	1.0	95.6	▲ 7.7	107.8	5.3	113.6	▲ 10.6	May 2010
6 月	93.0	▲ 1.1	92.7	▲ 9.5	104.9	▲ 2.7	103.4	▲ 12.9	Jun.
7 月	93.0	0.0	91.7	▲ 8.1	105.8	0.9	101.6	▲ 10.5	Jul.
8 月	93.8	0.9	95.8	▲ 6.8	108.9	2.9	114.7	▲ 7.4	Aug.
9 月	94.3	0.5	95.4	▲ 4.6	109.9	0.9	107.8	▲ 4.3	Sep.
10 月	96.5	2.3	98.2	▲ 0.8	112.4	2.3	109.3	1.7	Oct.
11 月	93.8	▲ 2.8	94.2	▲ 2.4	104.6	▲ 6.9	104.0	▲ 5.5	Nov.
12 月	92.7	▲ 1.2	90.4	▲ 3.4	104.3	▲ 0.3	102.0	▲ 2.9	Dec.
平成23 年 1 月	92.5	▲ 0.2	94.8	▲ 1.7	103.1	▲ 1.2	114.5	▲ 2.6	Jan. 2011
2 月	94.0	1.6	94.5	▲ 0.8	105.2	2.0	110.8	▲ 1.0	Feb.
3 月	88.5	▲ 5.9	86.3	▲ 5.9	108.8	3.4	97.6	3.4	Mar.
4 月	86.3	▲ 2.5	83.3	▲ 7.2	103.0	▲ 5.3	98.8	0.6	Apr.
5 月	86.5	0.2	87.9	▲ 8.1	105.5	2.4	111.2	▲ 2.1	May
6 月	87.6	1.3	87.3	▲ 5.8	107.9	2.3	106.4	2.9	Jun.
7 月	89.2	1.8	87.9	▲ 4.1	111.4	3.2	106.9	5.2	Jul.

< 16. 纖維工業 ; Textiles >

平成17年 = 100
index,2005= 100

	生産 Production				生産者出荷 Shipments				
	季節調整済指数 Seasonal Adjustment Index		原指数 Original Index		季節調整済指数 Seasonal Adjustment Index		原指数 Original Index		
	前月(期)比 %Change From Previous Month(Quarter)		前年 (同月期)比 %Change From Previous Year		前月(期)比 %Change From Previous Month(Quarter)		前年 (同月期)比 %Change From Previous Year		
平成 20 年			82.5	▲ 8.9			86.2	▲ 8.8	C.Y. 2008
21 年			67.1	▲ 18.7			73.4	▲ 14.8	2009
22 年			67.9	1.2			75.2	2.5	2010
平成 20 年度			77.9	▲ 12.8			82.2	▲ 11.8	F.Y. 2008
21 年度			66.8	▲ 14.2			73.9	▲ 10.1	2009
22 年度			68.4	2.4			75.1	1.6	2010
平成22 年 II 期	68.1	0.4	68.0	1.9	76.0	▲ 0.8	77.3	3.9	Q2 2010
III 期	68.5	0.6	68.0	3.8	74.6	▲ 1.8	71.2	3.0	Q3
IV 期	67.5	▲ 1.5	69.1	1.2	74.0	▲ 0.8	73.3	0.7	Q4
平成23 年 I 期	69.7	3.3	68.7	3.0	76.0	2.7	78.7	▲ 0.5	Q1 2011
II 期	68.3	▲ 2.0	68.2	0.3	75.4	▲ 0.8	76.8	▲ 0.6	Q2
平成22 年 5 月	67.3	▲ 1.3	65.0	1.2	75.3	▲ 2.1	73.8	3.5	May 2010
6 月	68.7	2.1	68.7	3.2	75.7	0.5	73.4	4.7	Jun.
7 月	68.6	▲ 0.1	68.7	2.7	74.7	▲ 1.3	69.6	2.5	Jul.
8 月	68.5	▲ 0.1	65.6	4.5	76.0	1.7	69.3	6.5	Aug.
9 月	68.3	▲ 0.3	69.6	4.3	73.0	▲ 3.9	74.7	0.4	Sep.
10 月	66.8	▲ 2.2	69.2	▲ 0.9	73.5	0.7	74.2	▲ 1.7	Oct.
11 月	67.7	1.3	69.4	2.1	73.9	0.5	72.7	2.1	Nov.
12 月	68.1	0.6	68.6	2.4	74.7	1.1	73.0	1.7	Dec.
平成23 年 1 月	69.5	2.1	65.9	2.5	75.9	1.6	71.3	0.4	Jan. 2011
2 月	70.5	1.4	68.5	4.6	76.7	1.1	77.7	0.4	Feb.
3 月	69.2	▲ 1.8	71.8	2.3	75.4	▲ 1.7	87.1	▲ 2.1	Mar.
4 月	68.6	▲ 0.9	70.1	▲ 0.1	76.0	0.8	83.0	▲ 2.1	Apr.
5 月	68.0	▲ 0.9	66.1	1.7	75.6	▲ 0.5	74.9	1.5	May
6 月	68.3	0.4	68.3	▲ 0.6	74.7	▲ 1.2	72.4	▲ 1.4	Jun.
7 月	68.7	0.6	68.3	▲ 0.6	72.9	▲ 2.4	67.2	▲ 3.4	Jul.

	生産者在庫 Inventory				生産者在庫率 Inventory Ratio				
	季節調整済指数 Seasonal Adjustment Index		原指数 Original Index		季節調整済指数 Seasonal Adjustment Index		原指数 Original Index		
	前月(期)比 %Change From Previous Month(Quarter)		前年 (同月期)比 %Change From Previous Year		前月(期)比 %Change From Previous Month(Quarter)		前年 (同月期)比 %Change From Previous Year		
平成 20 年			97.7	3.2			110.1	11.2	C.Y. 2008
21 年			84.8	▲ 13.2			125.9	14.4	2009
22 年			77.5	▲ 8.6			104.5	▲ 17.0	2010
平成 20 年度			88.0	▲ 1.5			117.2	17.2	F.Y. 2008
21 年度			75.1	▲ 14.7			120.4	2.7	2009
22 年度			71.2	▲ 5.2			102.4	▲ 15.0	2010
平成22 年 II 期	74.6	▲ 3.4	71.1	▲ 15.2	102.3	▲ 4.6	93.7	▲ 21.6	Q2 2010
III 期	74.8	0.3	75.4	▲ 10.3	104.1	1.8	108.0	▲ 17.5	Q3
IV 期	73.5	▲ 1.7	77.5	▲ 8.6	104.0	▲ 0.1	109.6	▲ 12.0	Q4
平成23 年 I 期	73.2	▲ 0.4	71.2	▲ 5.2	99.1	▲ 4.7	98.4	▲ 7.8	Q1 2011
II 期	71.8	▲ 1.9	68.4	▲ 3.8	99.7	0.6	91.3	▲ 2.6	Q2
平成22 年 5 月	75.1	0.1	71.0	▲ 15.6	103.3	1.7	95.7	▲ 21.2	May 2010
6 月	74.6	▲ 0.7	71.1	▲ 15.2	101.9	▲ 1.4	97.9	▲ 21.2	Jun.
7 月	74.4	▲ 0.3	72.5	▲ 14.0	104.5	2.6	108.1	▲ 17.6	Jul.
8 月	74.4	0.0	74.6	▲ 12.5	102.1	▲ 2.3	112.0	▲ 20.8	Aug.
9 月	74.8	0.5	75.4	▲ 10.3	105.6	3.4	104.0	▲ 13.3	Sep.
10 月	74.1	▲ 0.9	74.7	▲ 10.2	107.1	1.4	106.4	▲ 10.4	Oct.
11 月	73.6	▲ 0.7	76.1	▲ 9.9	103.2	▲ 3.6	111.1	▲ 13.6	Nov.
12 月	73.5	▲ 0.1	77.5	▲ 8.6	101.8	▲ 1.4	111.4	▲ 11.7	Dec.
平成23 年 1 月	73.4	▲ 0.1	77.8	▲ 8.5	100.9	▲ 0.9	111.2	▲ 9.5	Jan. 2011
2 月	73.1	▲ 0.4	75.6	▲ 7.7	98.9	▲ 2.0	99.3	▲ 9.1	Feb.
3 月	73.2	0.1	71.2	▲ 5.2	97.5	▲ 1.4	84.8	▲ 3.5	Mar.
4 月	72.8	▲ 0.5	69.5	▲ 2.9	100.2	2.8	86.2	▲ 1.4	Apr.
5 月	72.3	▲ 0.7	68.3	▲ 3.8	99.1	▲ 1.1	91.8	▲ 4.1	May
6 月	71.8	▲ 0.7	68.4	▲ 3.8	99.7	0.6	95.8	▲ 2.1	Jun.
7 月	73.0	1.7	71.1	▲ 1.9	106.0	6.3	109.6	1.4	Jul.

〈 17. その他工業 ; Other manufacturing 〉

	生産 Production				生産者出荷 Shipments				
	季節調整済指数 Seasonal Adjustment Index		原指数 Original Index		季節調整済指数 Seasonal Adjustment Index		原指数 Original Index		
	前月(期)比 %Change From Previous Month(Quarter)		前年 (同月期)比 %Change From Previous Year		前月(期)比 %Change From Previous Month(Quarter)		前年 (同月期)比 %Change From Previous Year		
平成 20 年			103.0	▲ 3.3			99.5	▲ 5.6	C.Y. 2008
21 年			80.8	▲ 21.6			78.8	▲ 20.8	2009
22 年			86.9	7.5			85.0	7.9	2010
平成 20 年度			96.2	▲ 9.3			92.9	▲ 11.0	F.Y. 2008
21 年度			82.9	▲ 13.8			80.9	▲ 12.9	2009
22 年度			86.7	4.6			84.8	4.8	2010
平成22 年 II 期	88.7	0.5	85.8	11.4	86.1	▲ 0.5	83.2	12.0	Q2 2010
III 期	85.9	▲ 3.2	85.9	4.8	83.8	▲ 2.7	84.0	5.1	Q3
IV 期	85.4	▲ 0.6	89.3	3.8	84.1	0.4	87.6	3.9	Q4
平成23 年 I 期	87.7	2.7	86.0	▲ 0.7	85.7	1.9	84.3	▲ 0.9	Q1 2011
II 期	87.1	▲ 0.7	84.2	▲ 1.9	85.5	▲ 0.2	82.6	▲ 0.7	Q2
平成22 年 5 月	89.0	0.1	81.2	12.3	86.2	0.2	77.9	12.4	May 2010
6 月	88.1	▲ 1.0	88.8	9.2	86.0	▲ 0.2	86.9	10.4	Jun.
7 月	87.4	▲ 0.8	89.0	6.2	85.6	▲ 0.5	87.2	7.4	Jul.
8 月	86.6	▲ 0.9	80.1	4.7	84.2	▲ 1.6	78.1	5.4	Aug.
9 月	83.6	▲ 3.5	88.5	3.3	81.5	▲ 3.2	86.7	2.8	Sep.
10 月	82.8	▲ 1.0	88.8	2.0	82.8	1.6	87.2	3.2	Oct.
11 月	85.9	3.7	90.8	5.7	84.6	2.2	89.1	6.2	Nov.
12 月	87.4	1.7	88.3	3.8	84.8	0.2	86.5	2.5	Dec.
平成23 年 1 月	90.7	3.8	81.1	2.8	88.3	4.1	77.9	2.6	Jan. 2011
2 月	90.5	▲ 0.2	88.2	3.5	89.8	1.7	86.5	5.0	Feb.
3 月	82.0	▲ 9.4	88.6	▲ 7.3	79.0	▲ 12.0	88.4	▲ 9.0	Mar.
4 月	87.0	6.1	84.6	▲ 3.2	84.4	6.8	82.0	▲ 3.3	Apr.
5 月	87.4	0.5	80.6	▲ 0.7	86.4	2.4	79.2	1.7	May
6 月	86.8	▲ 0.7	87.5	▲ 1.5	85.8	▲ 0.7	86.7	▲ 0.2	Jun.
7 月	86.4	▲ 0.5	87.1	▲ 2.1	85.0	▲ 0.9	85.4	▲ 2.1	Jul.

	生産者在庫 Inventory				生産者在庫率 Inventory Ratio				
	季節調整済指数 Seasonal Adjustment Index		原指数 Original Index		季節調整済指数 Seasonal Adjustment Index		原指数 Original Index		
	前月(期)比 %Change From Previous Month(Quarter)		前年 (同月期)比 %Change From Previous Year		前月(期)比 %Change From Previous Month(Quarter)		前年 (同月期)比 %Change From Previous Year		
平成 20 年			101.7	▲ 1.9			111.8	6.8	C.Y. 2008
21 年			88.7	▲ 12.8			134.4	20.2	2009
22 年			85.6	▲ 3.5			120.5	▲ 10.3	2010
平成 20 年度			95.3	▲ 6.1			121.1	13.1	F.Y. 2008
21 年度			85.2	▲ 10.6			128.9	6.4	2009
22 年度			84.4	▲ 0.9			118.9	▲ 7.8	2010
平成22 年 II 期	88.4	2.3	87.8	▲ 5.0	120.4	0.6	121.4	▲ 13.4	Q2 2010
III 期	87.8	▲ 0.7	87.6	▲ 2.6	123.4	2.5	121.1	▲ 4.9	Q3
IV 期	85.3	▲ 2.8	85.6	▲ 3.5	118.3	▲ 4.1	115.1	▲ 7.0	Q4
平成23 年 I 期	85.6	0.4	84.4	▲ 0.9	114.0	▲ 3.6	118.0	▲ 5.1	Q1 2011
II 期	86.5	1.1	85.9	▲ 2.2	116.6	2.3	117.4	▲ 3.3	Q2
平成22 年 5 月	88.6	0.5	87.2	▲ 5.4	121.1	1.2	128.9	▲ 14.4	May 2010
6 月	88.4	▲ 0.2	87.8	▲ 5.0	120.4	▲ 0.6	118.7	▲ 10.8	Jun.
7 月	88.4	0.0	88.6	▲ 3.9	122.7	1.9	118.5	▲ 5.9	Jul.
8 月	88.9	0.6	88.2	▲ 2.9	123.3	0.5	128.1	▲ 5.3	Aug.
9 月	87.8	▲ 1.2	87.6	▲ 2.6	124.2	0.7	116.8	▲ 3.3	Sep.
10 月	86.2	▲ 1.8	86.3	▲ 4.6	121.6	▲ 2.1	115.9	▲ 5.6	Oct.
11 月	85.6	▲ 0.7	86.5	▲ 4.4	115.0	▲ 5.4	113.3	▲ 10.9	Nov.
12 月	85.3	▲ 0.4	85.6	▲ 3.5	118.2	2.8	116.0	▲ 4.3	Dec.
平成23 年 1 月	85.3	0.0	87.1	▲ 3.4	116.7	▲ 1.3	131.7	▲ 5.0	Jan. 2011
2 月	84.6	▲ 0.8	87.3	▲ 4.4	107.9	▲ 7.5	115.4	▲ 11.2	Feb.
3 月	85.6	1.2	84.4	▲ 0.9	117.5	8.9	106.8	2.3	Mar.
4 月	88.1	2.9	86.1	▲ 0.1	119.5	1.7	116.3	▲ 0.2	Apr.
5 月	87.6	▲ 0.6	86.2	▲ 1.1	115.6	▲ 3.3	123.0	▲ 4.6	May
6 月	86.5	▲ 1.3	85.9	▲ 2.2	114.7	▲ 0.8	113.0	▲ 4.8	Jun.
7 月	87.7	1.4	87.9	▲ 0.8	122.4	6.7	118.2	▲ 0.3	Jul.

< 18. 資本財 ; Capital goods >

平成17年 = 100
index,2005= 100

	生産 Production				生産者出荷 Shipments				
	季節調整済指数 Seasonal Adjustment Index		原指数 Original Index		季節調整済指数 Seasonal Adjustment Index		原指数 Original Index		
	前月(期)比 %Change From Previous Month(Quarter)		前年 (同月期)比 %Change From Previous Year		前月(期)比 %Change From Previous Month(Quarter)		前年 (同月期)比 %Change From Previous Year		
平成 20 年			99.9	▲ 6.8			103.1	▲ 5.5	C.Y. 2008
21 年			66.0	▲ 33.9			69.2	▲ 32.9	2009
22 年			81.7	23.8			84.7	22.4	2010
平成 20 年度			89.3	▲ 16.9			92.1	▲ 16.4	F.Y. 2008
21 年度			68.6	▲ 23.2			72.3	▲ 21.5	2009
22 年度			82.7	20.6			84.8	17.3	2010
平成22 年 II 期	81.8	5.1	75.6	32.4	86.3	5.5	77.9	33.6	Q2 2010
III 期	84.0	2.7	85.6	30.9	85.8	▲ 0.6	88.2	26.5	Q3
IV 期	83.7	▲ 0.4	83.6	19.9	85.4	▲ 0.5	83.9	15.9	Q4
平成23 年 I 期	82.2	▲ 1.8	85.9	4.8	82.9	▲ 2.9	89.0	0.3	Q1 2011
II 期	84.1	2.3	77.8	2.9	84.6	2.1	76.7	▲ 1.5	Q2
平成22 年 5 月	80.7	▲ 1.5	68.3	27.2	85.1	▲ 1.7	68.3	31.9	May 2010
6 月	82.9	2.7	85.1	32.8	87.2	2.5	89.6	34.1	Jun.
7 月	83.9	1.2	82.4	32.3	86.9	▲ 0.3	85.7	28.7	Jul.
8 月	84.4	0.6	78.0	34.9	84.1	▲ 3.2	74.8	26.4	Aug.
9 月	83.6	▲ 0.9	96.5	27.0	86.5	2.9	104.2	25.1	Sep.
10 月	83.7	0.1	79.6	22.3	84.4	▲ 2.4	79.7	12.6	Oct.
11 月	83.2	▲ 0.6	83.4	21.0	85.2	0.9	82.6	17.3	Nov.
12 月	84.1	1.1	87.9	16.9	86.5	1.5	89.5	17.6	Dec.
平成23 年 1 月	85.6	1.8	77.7	16.5	84.4	▲ 2.4	78.2	9.2	Jan. 2011
2 月	88.0	2.8	86.4	13.1	89.7	6.3	87.4	8.6	Feb.
3 月	73.0	▲ 17.0	93.5	▲ 9.2	74.7	▲ 16.7	101.3	▲ 11.1	Mar.
4 月	76.7	5.1	67.6	▲ 7.9	74.7	0.0	64.6	▲ 14.8	Apr.
5 月	86.7	13.0	74.7	9.4	86.9	16.3	70.6	3.4	May
6 月	88.9	2.5	91.2	7.2	92.2	6.1	94.8	5.8	Jun.
7 月	90.5	1.8	87.3	5.9	88.0	▲ 4.6	85.8	0.1	Jul.

	生産者在庫 Inventory				生産者在庫率 Inventory Ratio				
	季節調整済指数 Seasonal Adjustment Index		原指数 Original Index		季節調整済指数 Seasonal Adjustment Index		原指数 Original Index		
	前月(期)比 %Change From Previous Month(Quarter)		前年 (同月期)比 %Change From Previous Year		前月(期)比 %Change From Previous Month(Quarter)		前年 (同月期)比 %Change From Previous Year		
平成 20 年			116.4	▲ 1.3			114.4	12.2	C.Y. 2008
21 年			90.5	▲ 22.3			193.8	69.4	2009
22 年			81.8	▲ 9.6			112.5	▲ 42.0	2010
平成 20 年度			100.2	▲ 7.2			137.4	33.7	F.Y. 2008
21 年度			76.7	▲ 23.5			175.8	27.9	2009
22 年度			67.9	▲ 11.5			107.7	▲ 38.7	2010
平成22 年 II 期	83.9	0.5	83.1	▲ 17.1	111.1	▲ 8.3	117.3	▲ 50.5	Q2 2010
III 期	81.9	▲ 2.4	77.0	▲ 12.7	107.2	▲ 3.5	101.3	▲ 43.8	Q3
IV 期	80.7	▲ 1.5	81.8	▲ 9.6	108.4	1.1	109.1	▲ 33.4	Q4
平成23 年 I 期	73.9	▲ 8.4	67.9	▲ 11.5	102.5	▲ 5.4	102.9	▲ 15.7	Q1 2011
II 期	86.6	17.2	85.8	3.2	108.1	5.5	114.5	▲ 2.4	Q2
平成22 年 5 月	84.1	▲ 1.1	82.1	▲ 19.3	112.1	▲ 1.1	128.7	▲ 52.7	May 2010
6 月	83.9	▲ 0.2	83.1	▲ 17.1	107.8	▲ 3.8	105.8	▲ 49.4	Jun.
7 月	81.7	▲ 2.6	83.2	▲ 19.4	105.4	▲ 2.2	105.9	▲ 49.0	Jul.
8 月	83.2	1.8	83.5	▲ 14.5	108.3	2.8	112.1	▲ 43.0	Aug.
9 月	81.9	▲ 1.6	77.0	▲ 12.7	108.0	▲ 0.3	85.8	▲ 37.2	Sep.
10 月	82.0	0.1	82.6	▲ 11.0	110.2	2.0	113.9	▲ 40.9	Oct.
11 月	82.6	0.7	86.6	▲ 7.0	110.0	▲ 0.2	111.1	▲ 29.5	Nov.
12 月	80.7	▲ 2.3	81.8	▲ 9.6	105.0	▲ 4.5	102.4	▲ 27.3	Dec.
平成23 年 1 月	89.4	10.8	96.0	1.9	113.4	8.0	135.2	▲ 14.6	Jan. 2011
2 月	85.9	▲ 3.9	93.3	▲ 1.3	99.3	▲ 12.4	106.5	▲ 19.1	Feb.
3 月	73.9	▲ 14.0	67.9	▲ 11.5	94.7	▲ 4.6	67.0	▲ 12.3	Mar.
4 月	76.3	3.2	70.4	▲ 10.3	114.8	21.2	119.0	1.3	Apr.
5 月	86.8	13.8	84.8	3.3	113.2	▲ 1.4	130.0	1.0	May
6 月	86.6	▲ 0.2	85.8	3.2	96.3	▲ 14.9	94.5	▲ 10.7	Jun.
7 月	86.6	0.0	88.2	6.0	100.6	4.5	101.1	▲ 4.5	Jul.

< 19. 資本財(除. 輸送機械) ; Capital goods (excl.Transport equipment) >

	生産 Production				生産者出荷 Shipments				
	季節調整済指数 Seasonal Adjustment Index		原指数 Original Index		季節調整済指数 Seasonal Adjustment Index		原指数 Original Index		
	前月(期)比 %Change From Previous Month(Quarter)		前年 (同月期)比 %Change From Previous Year		前月(期)比 %Change From Previous Month(Quarter)		前年 (同月期)比 %Change From Previous Year		
平成 20 年			98.0	▲ 9.3			98.9	▲ 8.9	C.Y. 2008
21 年			64.6	▲ 34.1			66.4	▲ 32.9	2009
22 年			79.6	23.2			80.7	21.5	2010
平成 20 年度			88.2	▲ 18.0			89.3	▲ 17.6	F.Y. 2008
21 年度			66.0	▲ 25.2			67.7	▲ 24.2	2009
22 年度			81.5	23.5			82.1	21.3	2010
平成22 年 II 期	78.8	5.8	72.0	30.0	79.8	4.7	71.9	29.1	Q2 2010
III 期	82.8	5.1	84.0	35.0	83.1	4.1	85.3	30.8	Q3
IV 期	82.7	▲ 0.1	81.9	24.8	84.1	1.2	82.0	23.9	Q4
平成23 年 I 期	82.0	▲ 0.8	88.0	9.0	82.1	▲ 2.4	89.2	6.6	Q1 2011
II 期	87.1	6.2	79.5	10.4	87.1	6.1	78.4	9.0	Q2
平成22 年 5 月	77.1	▲ 2.3	64.5	26.0	77.3	▲ 3.0	63.3	23.6	May 2010
6 月	80.5	4.4	81.4	32.1	82.4	6.6	82.6	33.7	Jun.
7 月	82.5	2.5	78.3	36.2	83.2	1.0	77.7	34.7	Jul.
8 月	83.3	1.0	77.2	39.4	82.4	▲ 1.0	76.8	30.4	Aug.
9 月	82.7	▲ 0.7	96.4	30.8	83.7	1.6	101.3	28.1	Sep.
10 月	83.9	1.5	77.8	31.0	84.6	1.1	77.2	28.0	Oct.
11 月	82.4	▲ 1.8	80.8	26.8	83.5	▲ 1.3	80.2	24.0	Nov.
12 月	81.9	▲ 0.6	87.2	18.5	84.2	0.8	88.7	20.7	Dec.
平成23 年 1 月	83.5	2.0	75.4	20.3	81.7	▲ 3.0	73.0	16.4	Jan. 2011
2 月	85.9	2.9	84.7	14.8	88.4	8.2	85.8	12.9	Feb.
3 月	76.6	▲ 10.8	104.0	▲ 1.4	76.1	▲ 13.9	108.9	▲ 3.1	Mar.
4 月	83.4	8.9	72.8	3.9	82.2	8.0	71.0	1.9	Apr.
5 月	89.3	7.1	76.0	17.8	89.1	8.4	74.0	16.9	May
6 月	88.6	▲ 0.8	89.6	10.1	90.1	1.1	90.3	9.3	Jun.
7 月	90.7	2.4	84.6	8.0	90.6	0.6	83.5	7.5	Jul.

	生産者在庫 Inventory				生産者在庫率 Inventory Ratio				
	季節調整済指数 Seasonal Adjustment Index		原指数 Original Index		季節調整済指数 Seasonal Adjustment Index		原指数 Original Index		
	前月(期)比 %Change From Previous Month(Quarter)		前年 (同月期)比 %Change From Previous Year		前月(期)比 %Change From Previous Month(Quarter)		前年 (同月期)比 %Change From Previous Year		
平成 20 年			123.3	3.6			118.4	14.0	C.Y. 2008
21 年			96.0	▲ 22.1			221.4	87.0	2009
22 年			86.7	▲ 9.7			121.3	▲ 45.2	2010
平成 20 年度			114.7	4.4			145.6	38.3	F.Y. 2008
21 年度			81.3	▲ 29.1			201.3	38.3	2009
22 年度			81.3	0.0			115.5	▲ 42.6	2010
平成22 年 II 期	85.6	▲ 1.4	86.0	▲ 24.6	118.7	▲ 10.6	126.8	▲ 54.4	Q2 2010
III 期	86.1	0.6	79.6	▲ 15.9	114.2	▲ 3.8	108.1	▲ 47.7	Q3
IV 期	85.1	▲ 1.2	86.7	▲ 9.7	117.3	2.7	117.1	▲ 37.4	Q4
平成23 年 I 期	86.8	2.0	81.3	0.0	110.9	▲ 5.5	109.9	▲ 17.5	Q1 2011
II 期	90.7	4.5	91.1	5.9	108.2	▲ 2.4	115.7	▲ 8.8	Q2
平成22 年 5 月	84.9	▲ 2.2	83.3	▲ 27.4	118.7	▲ 3.3	135.6	▲ 57.2	May 2010
6 月	85.6	0.8	86.0	▲ 24.6	114.7	▲ 3.4	114.8	▲ 53.9	Jun.
7 月	83.5	▲ 2.5	85.9	▲ 25.2	112.2	▲ 2.2	115.1	▲ 52.9	Jul.
8 月	88.6	6.1	88.5	▲ 17.1	114.7	2.2	119.6	▲ 45.9	Aug.
9 月	86.1	▲ 2.8	79.6	▲ 15.9	115.7	0.9	89.7	▲ 42.2	Sep.
10 月	87.1	1.2	85.5	▲ 12.8	118.4	2.3	121.0	▲ 46.6	Oct.
11 月	88.1	1.1	88.9	▲ 7.9	119.1	0.6	118.4	▲ 33.3	Nov.
12 月	85.1	▲ 3.4	86.7	▲ 9.7	114.5	▲ 3.9	111.9	▲ 29.0	Dec.
平成23 年 1 月	92.3	8.5	98.9	1.2	119.7	4.5	141.0	▲ 18.3	Jan. 2011
2 月	89.1	▲ 3.5	97.3	▲ 1.9	105.9	▲ 11.5	112.6	▲ 22.5	Feb.
3 月	86.8	▲ 2.6	81.3	0.0	107.1	1.1	76.0	▲ 7.0	Mar.
4 月	85.7	▲ 1.3	81.7	▲ 1.3	110.4	3.1	116.9	▲ 10.1	Apr.
5 月	92.9	8.4	91.2	9.5	112.2	1.6	128.2	▲ 5.5	May
6 月	90.7	▲ 2.4	91.1	5.9	102.0	▲ 9.1	102.1	▲ 11.1	Jun.
7 月	91.1	0.4	93.7	9.1	107.4	5.3	110.2	▲ 4.3	Jul.

〈 20. 建設財 ; Construction goods 〉

	生産 Production				生産者出荷 Shipments				
	季節調整済指数 Seasonal Adjustment Index		原指数 Original Index		季節調整済指数 Seasonal Adjustment Index		原指数 Original Index		
	前月(期)比 %Change From Previous Month(Quarter)		前年 (同月期)比 %Change From Previous Year		前月(期)比 %Change From Previous Month(Quarter)		前年 (同月期)比 %Change From Previous Year		
平成 20 年			90.6	▲ 5.0			91.1	▲ 4.7	C.Y. 2008
21 年			77.3	▲ 14.7			78.0	▲ 14.4	2009
22 年			78.8	1.9			80.4	3.1	2010
平成 20 年度			87.3	▲ 7.0			87.5	▲ 7.3	F.Y. 2008
21 年度			77.1	▲ 11.7			77.8	▲ 11.1	2009
22 年度			79.5	3.1			81.1	4.2	2010
平成22 年 II 期	78.8	0.1	75.3	2.3	80.1	1.1	74.8	3.5	Q2 2010
III 期	78.2	▲ 0.8	78.2	1.4	80.4	0.4	81.1	3.8	Q3
IV 期	79.8	2.0	84.1	4.7	82.1	2.1	86.3	6.3	Q4
平成23 年 I 期	81.3	1.9	80.2	3.5	81.7	▲ 0.5	82.1	3.4	Q1 2011
II 期	81.6	0.4	78.0	3.6	81.9	0.2	76.5	2.3	Q2
平成22 年 5 月	79.5	1.4	72.9	4.0	81.6	2.6	72.2	6.2	May 2010
6 月	78.4	▲ 1.4	79.3	1.9	79.3	▲ 2.8	78.6	1.9	Jun.
7 月	77.8	▲ 0.8	78.4	▲ 1.1	78.5	▲ 1.0	79.1	▲ 1.6	Jul.
8 月	78.6	1.0	73.8	2.8	80.4	2.4	75.5	5.2	Aug.
9 月	78.3	▲ 0.4	82.4	2.6	82.3	2.4	88.8	8.0	Sep.
10 月	78.7	0.5	82.8	0.5	81.0	▲ 1.6	83.1	2.6	Oct.
11 月	80.2	1.9	86.3	8.3	83.0	2.5	89.4	10.1	Nov.
12 月	80.5	0.4	83.2	5.7	82.3	▲ 0.8	86.5	6.3	Dec.
平成23 年 1 月	82.2	2.1	76.2	6.9	83.0	0.9	77.7	6.0	Jan. 2011
2 月	84.3	2.6	81.0	5.7	84.0	1.2	81.5	5.4	Feb.
3 月	77.4	▲ 8.2	83.5	▲ 1.3	78.0	▲ 7.1	87.0	▲ 0.8	Mar.
4 月	81.7	5.6	75.8	2.7	82.1	5.3	74.5	1.4	Apr.
5 月	81.1	▲ 0.7	75.4	3.4	81.3	▲ 1.0	73.3	1.5	May
6 月	82.0	1.1	82.9	4.5	82.4	1.4	81.7	3.9	Jun.
7 月	79.9	▲ 2.6	79.4	1.3	80.1	▲ 2.8	79.3	0.3	Jul.

	生産者在庫 Inventory				生産者在庫率 Inventory Ratio				
	季節調整済指数 Seasonal Adjustment Index		原指数 Original Index		季節調整済指数 Seasonal Adjustment Index		原指数 Original Index		
	前月(期)比 %Change From Previous Month(Quarter)		前年 (同月期)比 %Change From Previous Year		前月(期)比 %Change From Previous Month(Quarter)		前年 (同月期)比 %Change From Previous Year		
平成 20 年			99.8	▲ 1.5			112.2	6.6	C.Y. 2008
21 年			96.9	▲ 2.9			123.9	10.4	2009
22 年			93.9	▲ 3.1			116.0	▲ 6.4	2010
平成 20 年度			92.6	▲ 0.6			117.1	8.8	F.Y. 2008
21 年度			94.9	2.5			121.7	3.9	2009
22 年度			95.1	0.2			114.6	▲ 5.8	2010
平成22 年 II 期	98.2	▲ 1.0	99.1	3.1	117.2	▲ 0.3	123.4	▲ 6.7	Q2 2010
III 期	96.3	▲ 1.9	96.6	0.9	117.1	▲ 0.1	119.5	▲ 3.1	Q3
IV 期	93.1	▲ 3.3	93.9	▲ 3.1	111.8	▲ 4.5	105.5	▲ 8.7	Q4
平成23 年 I 期	99.4	6.8	95.1	0.2	111.8	0.0	109.8	▲ 4.9	Q1 2011
II 期	109.2	9.9	110.2	11.2	118.5	6.0	124.7	1.1	Q2
平成22 年 5 月	98.3	0.2	97.6	3.0	118.0	1.0	130.4	▲ 8.0	May 2010
6 月	98.2	▲ 0.1	99.1	3.1	116.8	▲ 1.0	119.2	▲ 5.5	Jun.
7 月	97.6	▲ 0.6	98.8	2.3	119.1	2.0	119.7	▲ 0.7	Jul.
8 月	96.8	▲ 0.8	98.2	0.9	115.6	▲ 2.9	125.9	▲ 5.2	Aug.
9 月	96.3	▲ 0.5	96.6	0.9	116.6	0.9	112.9	▲ 3.3	Sep.
10 月	95.8	▲ 0.5	97.5	0.7	116.4	▲ 0.2	111.3	▲ 4.1	Oct.
11 月	94.3	▲ 1.6	95.9	▲ 1.9	108.9	▲ 6.4	101.0	▲ 13.3	Nov.
12 月	93.1	▲ 1.3	93.9	▲ 3.1	110.1	1.1	104.3	▲ 8.6	Dec.
平成23 年 1 月	94.7	1.7	94.9	▲ 0.9	110.4	0.3	113.9	▲ 6.8	Jan. 2011
2 月	98.4	3.9	97.5	1.4	110.8	0.4	110.7	▲ 5.9	Feb.
3 月	99.4	1.0	95.1	0.2	114.1	3.0	104.7	▲ 1.9	Mar.
4 月	102.5	3.1	99.9	4.5	116.7	2.3	120.4	▲ 0.2	Apr.
5 月	106.4	3.8	105.6	8.2	119.5	2.4	132.0	1.2	May
6 月	109.2	2.6	110.2	11.2	119.2	▲ 0.3	121.6	2.0	Jun.
7 月	110.5	1.2	111.9	13.3	124.9	4.8	125.5	4.8	Jul.

〈 21. 耐久消費財 ; Durable consumer goods 〉

	生産 Production				生産者出荷 Shipments				
	季節調整済指数 Seasonal Adjustment Index		原指数 Original Index		季節調整済指数 Seasonal Adjustment Index		原指数 Original Index		
	前月(期)比 %Change From Previous Month(Quarter)		前年 (同月期)比 %Change From Previous Year		前月(期)比 %Change From Previous Month(Quarter)		前年 (同月期)比 %Change From Previous Year		
平成 20 年			109.0	▲ 2.9			112.7	▲ 1.2	C.Y. 2008
21 年			77.6	▲ 28.8			81.9	▲ 27.3	2009
22 年			92.6	19.3			101.3	23.7	2010
平成 20 年度			94.9	▲ 16.7			99.0	▲ 14.7	F.Y. 2008
21 年度			85.2	▲ 10.2			89.9	▲ 9.2	2009
22 年度			88.2	3.5			98.0	9.0	2010
平成22 年 II 期	93.9	▲ 1.8	90.0	24.5	100.8	▲ 0.3	93.9	28.5	Q2 2010
III 期	92.8	▲ 1.2	93.7	15.3	101.5	0.7	103.0	19.6	Q3
IV 期	89.1	▲ 4.0	94.0	▲ 0.4	100.9	▲ 0.6	107.4	7.9	Q4
平成23 年 I 期	78.2	▲ 12.2	75.0	▲ 19.0	89.1	▲ 11.7	87.7	▲ 13.0	Q1 2011
II 期	66.1	▲ 15.5	64.5	▲ 28.3	75.4	▲ 15.4	71.6	▲ 23.7	Q2
平成22 年 5 月	95.4	1.3	84.2	22.7	100.0	▲ 0.8	85.1	23.5	May 2010
6 月	92.0	▲ 3.6	100.6	17.4	101.6	1.6	107.8	21.4	Jun.
7 月	92.5	0.5	98.5	14.5	100.8	▲ 0.8	106.4	19.3	Jul.
8 月	93.5	1.1	80.0	18.9	103.2	2.4	89.7	24.8	Aug.
9 月	92.3	▲ 1.3	102.5	13.1	100.5	▲ 2.6	112.8	16.0	Sep.
10 月	86.7	▲ 6.1	90.4	▲ 3.1	99.0	▲ 1.5	100.2	7.3	Oct.
11 月	88.1	1.6	98.5	0.2	101.7	2.7	112.4	10.6	Nov.
12 月	92.4	4.9	93.1	1.6	102.0	0.3	109.5	5.8	Dec.
平成23 年 1 月	91.3	▲ 1.2	80.5	▲ 1.9	94.7	▲ 7.2	81.5	▲ 2.9	Jan. 2011
2 月	90.1	▲ 1.3	87.6	▲ 6.1	100.6	6.2	98.2	▲ 0.9	Feb.
3 月	53.1	▲ 41.1	57.0	▲ 44.4	72.1	▲ 28.3	83.3	▲ 30.3	Mar.
4 月	49.9	▲ 6.0	44.2	▲ 48.2	57.1	▲ 20.8	49.5	▲ 44.3	Apr.
5 月	67.5	35.3	60.9	▲ 27.7	71.2	24.7	61.6	▲ 27.6	May
6 月	80.9	19.9	88.5	▲ 12.0	97.8	37.4	103.7	▲ 3.8	Jun.
7 月	88.2	9.0	91.9	▲ 6.7	101.3	3.6	105.2	▲ 1.1	Jul.

	生産者在庫 Inventory				生産者在庫率 Inventory Ratio				
	季節調整済指数 Seasonal Adjustment Index		原指数 Original Index		季節調整済指数 Seasonal Adjustment Index		原指数 Original Index		
	前月(期)比 %Change From Previous Month(Quarter)		前年 (同月期)比 %Change From Previous Year		前月(期)比 %Change From Previous Month(Quarter)		前年 (同月期)比 %Change From Previous Year		
平成 20 年			102.7	▲ 2.8			101.0	2.7	C.Y. 2008
21 年			81.1	▲ 21.0			100.9	▲ 0.1	2009
22 年			88.0	8.5			90.4	▲ 10.4	2010
平成 20 年度			68.6	▲ 26.9			111.4	13.7	F.Y. 2008
21 年度			71.0	3.5			89.4	▲ 19.7	2009
22 年度			83.9	18.2			93.9	5.0	2010
平成22 年 II 期	94.7	8.2	93.9	20.8	90.6	7.0	88.2	▲ 7.5	Q2 2010
III 期	98.1	3.6	91.3	23.7	91.6	1.1	85.9	1.2	Q3
IV 期	88.8	▲ 9.5	88.0	8.5	95.6	4.4	96.6	11.8	Q4
平成23 年 I 期	103.4	16.4	83.9	18.2	97.1	1.6	105.0	15.5	Q1 2011
II 期	84.8	▲ 18.0	84.1	▲ 10.4	107.1	10.3	104.7	18.7	Q2
平成22 年 5 月	91.4	2.9	88.1	13.8	93.7	6.8	97.7	▲ 4.9	May 2010
6 月	94.7	3.6	93.9	20.8	90.4	▲ 3.5	83.8	3.2	Jun.
7 月	94.0	▲ 0.7	96.3	19.6	91.8	1.5	86.7	2.7	Jul.
8 月	94.8	0.9	95.7	20.2	88.8	▲ 3.3	94.9	▲ 1.9	Aug.
9 月	98.1	3.5	91.3	23.7	94.1	6.0	76.1	3.4	Sep.
10 月	86.9	▲ 11.4	93.8	6.3	93.4	▲ 0.7	92.7	6.8	Oct.
11 月	85.3	▲ 1.8	97.0	2.0	94.5	1.2	99.5	9.0	Nov.
12 月	88.8	4.1	88.0	8.5	99.0	4.8	97.6	20.5	Dec.
平成23 年 1 月	107.6	21.2	116.0	23.1	105.1	6.2	140.7	23.3	Jan. 2011
2 月	109.6	1.9	119.2	20.2	92.8	▲ 11.7	107.1	9.0	Feb.
3 月	103.4	▲ 5.7	83.9	18.2	93.3	0.5	67.2	11.4	Mar.
4 月	92.2	▲ 10.8	82.3	3.8	118.0	26.5	111.8	34.5	Apr.
5 月	103.3	12.0	99.5	12.9	120.7	2.3	125.8	28.8	May
6 月	84.8	▲ 17.9	84.1	▲ 10.4	82.7	▲ 31.5	76.6	▲ 8.6	Jun.
7 月	76.3	▲ 10.0	78.1	▲ 18.9	81.8	▲ 1.1	77.3	▲ 10.8	Jul.

〈 22. 非耐久消費財 ; Non-durable consumer goods 〉

	生産 Production				生産者出荷 Shipments				
	季節調整済指数 Seasonal Adjustment Index		原指数 Original Index		季節調整済指数 Seasonal Adjustment Index		原指数 Original Index		
	前月(期)比 %Change From Previous Month(Quarter)		前年 (同月期)比 %Change From Previous Year		前月(期)比 %Change From Previous Month(Quarter)		前年 (同月期)比 %Change From Previous Year		
平成 20 年			103.9	▲ 0.6			101.4	▲ 0.3	C.Y. 2008
21 年			102.9	▲ 1.0			101.8	0.4	2009
22 年			103.6	0.7			102.6	0.8	2010
平成 20 年度			103.0	▲ 0.5			101.0	▲ 0.8	F.Y. 2008
21 年度			103.1	0.1			102.0	1.0	2009
22 年度			102.3	▲ 0.8			102.3	0.3	2010
平成22 年 II 期	104.2	2.5	103.7	▲ 0.7	102.3	1.0	102.2	▲ 0.6	Q2 2010
III 期	104.2	0.0	106.3	1.9	104.8	2.4	107.0	3.6	Q3
IV 期	104.4	0.2	110.0	0.8	101.6	▲ 3.1	106.7	▲ 0.9	Q4
平成23 年 I 期	95.9	▲ 8.1	89.3	▲ 5.5	100.0	▲ 1.6	93.1	▲ 1.3	Q1 2011
II 期	106.4	10.9	105.7	1.9	101.7	1.7	101.4	▲ 0.8	Q2
平成22 年 5 月	103.8	▲ 2.3	95.8	▲ 1.9	102.1	▲ 1.3	95.7	▲ 2.1	May 2010
6 月	102.6	▲ 1.2	106.9	▲ 4.0	101.5	▲ 0.6	104.0	▲ 2.9	Jun.
7 月	103.9	1.3	109.1	▲ 0.4	103.7	2.2	107.0	1.0	Jul.
8 月	103.9	0.0	100.9	2.3	102.6	▲ 1.1	102.6	2.3	Aug.
9 月	104.7	0.8	108.9	3.8	108.1	5.4	111.5	7.4	Sep.
10 月	103.8	▲ 0.9	107.8	▲ 0.6	101.0	▲ 6.6	102.1	▲ 3.1	Oct.
11 月	104.1	0.3	109.9	1.9	102.4	1.4	105.1	1.7	Nov.
12 月	105.3	1.2	112.3	1.4	101.5	▲ 0.9	112.9	▲ 1.2	Dec.
平成23 年 1 月	94.8	▲ 10.0	79.6	▲ 1.4	100.3	▲ 1.2	83.2	2.7	Jan. 2011
2 月	98.0	3.4	90.5	▲ 5.8	102.6	2.3	93.6	▲ 0.4	Feb.
3 月	94.8	▲ 3.3	97.9	▲ 8.2	97.2	▲ 5.3	102.4	▲ 5.0	Mar.
4 月	102.3	7.9	102.2	▲ 5.6	97.8	0.6	99.2	▲ 7.2	Apr.
5 月	109.0	6.5	102.7	7.2	103.7	6.0	99.1	3.6	May
6 月	107.8	▲ 1.1	112.3	5.1	103.5	▲ 0.2	106.0	1.9	Jun.
7 月	104.2	▲ 3.3	107.2	▲ 1.7	104.2	0.7	105.6	▲ 1.3	Jul.

	生産者在庫 Inventory				生産者在庫率 Inventory Ratio				
	季節調整済指数 Seasonal Adjustment Index		原指数 Original Index		季節調整済指数 Seasonal Adjustment Index		原指数 Original Index		
	前月(期)比 %Change From Previous Month(Quarter)		前年 (同月期)比 %Change From Previous Year		前月(期)比 %Change From Previous Month(Quarter)		前年 (同月期)比 %Change From Previous Year		
平成 20 年			92.4	▲ 1.0			102.2	5.6	C.Y. 2008
21 年			91.4	▲ 1.1			108.0	5.7	2009
22 年			87.6	▲ 4.2			115.9	7.3	2010
平成 20 年度			95.0	0.1			103.8	5.9	F.Y. 2008
21 年度			96.1	1.2			109.3	5.3	2009
22 年度			74.4	▲ 22.6			110.9	1.5	2010
平成22 年 II 期	102.5	4.5	102.6	7.8	116.1	3.3	114.2	7.9	Q2 2010
III 期	94.5	▲ 7.8	94.2	▲ 0.6	109.8	▲ 5.4	111.1	1.3	Q3
IV 期	92.9	▲ 1.7	87.6	▲ 4.2	124.5	13.4	123.9	15.8	Q4
平成23 年 I 期	76.0	▲ 18.2	74.4	▲ 22.6	92.4	▲ 25.8	94.6	▲ 17.4	Q1 2011
II 期	92.1	21.2	92.2	▲ 10.1	121.3	31.3	118.7	3.9	Q2
平成22 年 5 月	101.6	2.4	99.9	7.2	118.4	5.5	119.3	8.0	May 2010
6 月	102.5	0.9	102.6	7.8	117.8	▲ 0.5	118.1	11.7	Jun.
7 月	100.6	▲ 1.9	105.1	6.1	115.9	▲ 1.6	120.1	8.6	Jul.
8 月	102.4	1.8	103.4	8.8	115.4	▲ 0.4	118.5	5.2	Aug.
9 月	94.5	▲ 7.7	94.2	▲ 0.6	98.0	▲ 15.1	94.6	▲ 10.8	Sep.
10 月	95.3	0.8	96.9	1.1	150.0	53.1	155.2	48.8	Oct.
11 月	91.0	▲ 4.5	94.4	▲ 5.6	113.3	▲ 24.5	118.2	0.0	Nov.
12 月	92.9	2.1	87.6	▲ 4.2	110.3	▲ 2.6	98.3	▲ 0.3	Dec.
平成23 年 1 月	85.9	▲ 7.5	84.8	▲ 12.2	97.4	▲ 11.7	109.5	▲ 12.6	Jan. 2011
2 月	84.5	▲ 1.6	85.1	▲ 14.5	94.3	▲ 3.2	97.3	▲ 18.2	Feb.
3 月	76.0	▲ 10.1	74.4	▲ 22.6	85.6	▲ 9.2	76.9	▲ 22.6	Mar.
4 月	82.9	9.1	82.1	▲ 16.5	145.0	69.4	135.9	29.2	Apr.
5 月	89.0	7.4	87.5	▲ 12.4	109.8	▲ 24.3	110.6	▲ 7.3	May
6 月	92.1	3.5	92.2	▲ 10.1	109.2	▲ 0.5	109.5	▲ 7.3	Jun.
7 月	88.8	▲ 3.6	92.7	▲ 11.8	101.7	▲ 6.9	105.4	▲ 12.2	Jul.

< 23. 生産財 ; Producer goods >

平成17年 = 100
index,2005= 100

	生産 Production				生産者出荷 Shipments				
	季節調整済指数 Seasonal Adjustment Index		原指数 Original Index		季節調整済指数 Seasonal Adjustment Index		原指数 Original Index		
	前月(期)比 %Change From Previous Month(Quarter)		前年 (同月期)比 %Change From Previous Year		前月(期)比 %Change From Previous Month(Quarter)		前年 (同月期)比 %Change From Previous Year		
平成 20 年			105.6	▲ 3.1			104.3	▲ 3.7	C.Y. 2008
21 年			81.8	▲ 22.5			82.2	▲ 21.2	2009
22 年			98.8	20.8			98.0	19.2	2010
平成 20 年度			94.7	▲ 13.8			94.2	▲ 13.7	F.Y. 2008
21 年度			88.9	▲ 6.1			88.7	▲ 5.8	2009
22 年度			98.7	11.0			97.8	10.3	2010
平成22 年 II 期	99.8	▲ 0.3	97.9	27.8	99.3	▲ 0.1	96.8	25.9	Q2 2010
III 期	97.8	▲ 2.0	101.3	14.7	97.0	▲ 2.3	100.5	13.9	Q3
IV 期	98.2	0.4	100.8	5.9	97.0	0.0	99.6	5.4	Q4
平成23 年 I 期	99.6	1.4	94.8	▲ 0.5	98.6	1.6	94.4	▲ 0.7	Q1 2011
II 期	91.9	▲ 7.7	90.2	▲ 7.9	90.8	▲ 7.9	88.7	▲ 8.4	Q2
平成22 年 5 月	100.3	▲ 0.1	94.6	28.4	99.7	▲ 0.2	92.6	26.8	May 2010
6 月	98.7	▲ 1.6	102.3	21.4	98.3	▲ 1.4	101.7	19.6	Jun.
7 月	98.4	▲ 0.3	103.6	17.1	97.6	▲ 0.7	102.1	15.8	Jul.
8 月	97.8	▲ 0.6	96.0	15.9	97.5	▲ 0.1	95.4	16.1	Aug.
9 月	97.1	▲ 0.7	104.3	11.6	95.9	▲ 1.6	103.9	10.3	Sep.
10 月	95.9	▲ 1.2	100.0	5.4	94.5	▲ 1.5	97.9	3.8	Oct.
11 月	98.0	2.2	101.3	6.6	97.2	2.9	100.2	7.3	Nov.
12 月	100.7	2.8	101.0	5.5	99.3	2.2	100.6	4.9	Dec.
平成23 年 1 月	102.5	1.8	94.7	4.3	100.9	1.6	92.3	3.4	Jan. 2011
2 月	105.1	2.5	96.4	4.4	103.6	2.7	95.0	4.3	Feb.
3 月	91.1	▲ 13.3	93.4	▲ 9.2	91.2	▲ 12.0	95.9	▲ 8.7	Mar.
4 月	89.9	▲ 1.3	85.7	▲ 11.4	89.1	▲ 2.3	84.7	▲ 12.0	Apr.
5 月	91.2	1.4	86.9	▲ 8.1	89.8	0.8	84.5	▲ 8.7	May
6 月	94.6	3.7	98.0	▲ 4.2	93.6	4.2	96.9	▲ 4.7	Jun.
7 月	94.4	▲ 0.2	98.4	▲ 5.0	93.6	0.0	96.7	▲ 5.3	Jul.

	生産者在庫 Inventory				生産者在庫率 Inventory Ratio				
	季節調整済指数 Seasonal Adjustment Index		原指数 Original Index		季節調整済指数 Seasonal Adjustment Index		原指数 Original Index		
	前月(期)比 %Change From Previous Month(Quarter)		前年 (同月期)比 %Change From Previous Year		前月(期)比 %Change From Previous Month(Quarter)		前年 (同月期)比 %Change From Previous Year		
平成 20 年			114.7	10.5			109.9	9.6	C.Y. 2008
21 年			96.4	▲ 16.0			133.5	21.5	2009
22 年			104.2	8.1			107.8	▲ 19.3	2010
平成 20 年度			101.8	▲ 1.6			126.3	26.2	F.Y. 2008
21 年度			94.3	▲ 7.4			119.2	▲ 5.6	2009
22 年度			103.2	9.4			109.6	▲ 8.1	2010
平成22 年 II 期	98.7	2.3	97.5	▲ 1.1	105.9	2.1	106.0	▲ 23.1	Q2 2010
III 期	100.9	2.2	99.8	3.5	110.4	4.2	105.9	▲ 11.3	Q3
IV 期	102.9	2.0	104.2	8.1	111.8	1.3	109.4	0.1	Q4
平成23 年 I 期	105.6	2.6	103.2	9.4	110.6	▲ 1.1	116.9	6.2	Q1 2011
II 期	108.4	2.7	107.1	9.8	124.9	12.9	125.1	18.0	Q2
平成22 年 5 月	98.5	1.8	98.3	▲ 2.7	106.9	3.4	111.8	▲ 23.2	May 2010
6 月	98.7	0.2	97.5	▲ 1.1	107.4	0.5	103.2	▲ 17.6	Jun.
7 月	99.2	0.5	97.6	0.2	110.0	2.4	103.0	▲ 13.5	Jul.
8 月	99.8	0.6	100.0	0.9	109.4	▲ 0.5	111.5	▲ 13.0	Aug.
9 月	100.9	1.1	99.8	3.5	111.9	2.3	103.2	▲ 6.9	Sep.
10 月	103.0	2.1	102.5	7.2	116.3	3.9	110.4	1.1	Oct.
11 月	102.1	▲ 0.9	103.4	6.3	109.8	▲ 5.6	108.1	▲ 2.9	Nov.
12 月	102.9	0.8	104.2	8.1	109.3	▲ 0.5	109.6	2.0	Dec.
平成23 年 1 月	104.3	1.4	108.2	9.5	108.2	▲ 1.0	121.6	3.1	Jan. 2011
2 月	107.0	2.6	110.3	10.7	107.7	▲ 0.5	119.6	2.5	Feb.
3 月	105.6	▲ 1.3	103.2	9.4	116.0	7.7	109.6	14.8	Mar.
4 月	106.2	0.6	103.5	9.8	125.9	8.5	125.4	21.7	Apr.
5 月	109.8	3.4	109.6	11.5	126.8	0.7	132.6	18.6	May
6 月	108.4	▲ 1.3	107.1	9.8	121.9	▲ 3.9	117.2	13.6	Jun.
7 月	110.7	2.1	108.9	11.6	129.0	5.8	120.8	17.3	Jul.

業種・財別 生産・出荷・在庫・在庫率 指数

分類	生産 Production						生産者出荷 Shipments						
	季節調整済指数 Seasonal Adjustment Index			原指数 Original Index			季節調整済指数 Seasonal Adjustment Index			原指数 Original Index			
	6月 Jun.	7月 Jul.	前月比 %Change From Previous Month	6月 Jun.	7月 Jul.	前年同月比 %Change From Previous Year	6月 Jun.	7月 Jul.	前月比 %Change From Previous Month	6月 Jun.	7月 Jul.	前年同月比 %Change From Previous Year	
業 種 分 類	鉱工業	92.6	93.2	0.6	96.5	95.6	▲ 2.8	94.3	94.5	0.2	97.8	96.3	▲ 2.9
	製造工業	92.6	93.2	0.6	96.5	95.6	▲ 2.8	94.3	94.5	0.2	97.8	96.3	▲ 2.9
	鉄鋼業	88.9	88.3	▲ 0.7	90.7	91.7	▲ 3.5	91.4	88.9	▲ 2.7	93.9	90.6	▲ 4.1
	非鉄金属工業	84.5	85.5	1.2	88.2	89.7	▲ 4.5	84.4	83.8	▲ 0.7	87.9	87.0	▲ 7.0
	金属製品工業	84.2	82.2	▲ 2.4	86.1	83.7	▲ 2.9	83.2	81.2	▲ 2.4	83.0	81.7	▲ 5.1
	一般機械工業	94.1	94.7	0.6	98.7	92.8	7.3	94.1	93.6	▲ 0.5	97.2	90.8	7.5
	電気機械工業	99.9	99.9	0.0	107.8	101.9	4.5	101.3	101.0	▲ 0.3	109.6	106.3	0.5
	情報通信機械工業	75.3	87.1	15.7	80.9	81.9	▲ 4.4	124.4	141.2	13.5	130.7	130.3	24.3
	電子部品・デバイス工業	114.8	110.9	▲ 3.4	121.7	116.7	▲ 12.8	113.2	111.1	▲ 1.9	120.9	116.0	▲ 11.2
	輸送機械工業	84.7	89.2	5.3	89.8	94.8	▲ 7.2	88.3	87.4	▲ 1.0	93.3	92.5	▲ 11.2
	輸送機械工業(除. 船舶・鉄道車両)	83.4	87.8	5.3	88.4	93.8	▲ 8.0	85.7	87.6	2.2	89.8	92.8	▲ 9.0
	精密機械工業	120.6	127.3	5.6	123.3	124.2	20.1	113.0	123.6	9.4	117.0	116.4	18.1
	窯業・土石製品工業	82.6	83.6	1.2	84.7	85.7	▲ 2.5	81.0	82.6	2.0	81.5	83.0	▲ 2.8
	化学工業	103.8	-	-	104.0	-	-	95.3	-	-	97.7	-	-
	化学工業(除. 医薬品)	93.8	90.2	▲ 3.8	91.5	94.2	▲ 2.5	86.7	87.0	0.3	87.8	88.8	▲ 4.8
	石油・石炭製品工業	87.0	88.1	1.3	77.6	86.9	▲ 2.7	87.7	87.2	▲ 0.6	79.7	86.5	▲ 1.5
	プラスチック製品工業	88.3	87.5	▲ 0.9	92.9	92.7	▲ 2.3	87.3	85.5	▲ 2.1	90.3	90.0	▲ 5.7
	パルプ・紙・紙加工品工業	84.8	82.9	▲ 2.2	84.3	84.0	▲ 7.2	85.3	84.6	▲ 0.8	86.7	85.5	▲ 7.5
	繊維工業	68.3	68.7	0.6	68.3	68.3	▲ 0.6	74.7	72.9	▲ 2.4	72.4	67.2	▲ 3.4
	食料品・たばこ工業	99.4	-	-	107.2	-	-	98.3	-	-	104.9	-	-
	その他工業	86.8	86.4	▲ 0.5	87.5	87.1	▲ 2.1	85.8	85.0	▲ 0.9	86.7	85.4	▲ 2.1
	ゴム製品工業	89.5	90.1	0.7	93.9	96.3	▲ 0.6	90.9	92.2	1.4	94.7	96.1	▲ 1.5
	皮革製品工業	57.5	58.2	1.2	57.5	59.7	▲ 4.3	58.7	57.1	▲ 2.7	54.3	55.5	▲ 8.4
	家具工業	69.3	69.1	▲ 0.3	65.4	66.0	▲ 3.5	71.6	68.2	▲ 4.7	65.9	64.4	▲ 3.4
	印刷業	105.9	105.3	▲ 0.6	107.6	106.0	▲ 3.0	105.8	105.4	▲ 0.4	107.5	106.0	▲ 2.9
	木材・木製品工業	75.2	-	-	78.0	-	-	77.6	-	-	80.5	-	-
	その他製品工業	49.7	44.3	▲ 10.9	46.3	42.0	▲ 8.9	80.8	76.9	▲ 4.8	80.9	74.7	▲ 6.3
鉱業	86.7	83.7	▲ 3.5	80.8	82.2	▲ 8.1	103.5	101.0	▲ 2.4	95.5	97.0	0.4	
《参考》													
産業総合(鉱工業、電力・ガス事業)	92.8	93.2	0.4	96.3	95.9	▲ 3.1	94.5	94.5	0.0	97.5	96.7	▲ 3.3	
電力・ガス事業	97.8	96.0	▲ 1.8	92.4	103.3	▲ 7.8	98.0	96.2	▲ 1.8	92.5	103.3	▲ 7.6	
新日本標準産業分類(第12回改定)対応品目組替後(注)													
はん用機械工業(新産業分類)	102.8	102.9	0.1	109.0	102.4	6.3	104.0	102.5	▲ 1.4	106.5	101.0	8.0	
生産用機械工業(新産業分類)	89.2	90.2	1.1	92.4	86.5	8.4	89.9	88.4	▲ 1.7	92.0	85.5	7.5	
業務用機械工業(新産業分類)	101.5	108.5	6.9	103.9	105.4	18.6	97.3	101.8	4.6	101.8	94.4	13.7	
窯業・土石製品工業(新産業分類)	81.6	82.8	1.5	83.7	84.9	▲ 2.7	80.3	82.1	2.2	80.7	82.4	▲ 2.8	
繊維工業(新産業分類)	69.8	70.1	0.4	69.9	69.8	▲ 0.1	75.6	73.8	▲ 2.4	73.5	68.2	▲ 3.3	
その他工業(新産業分類)	86.7	86.3	▲ 0.5	87.4	87.0	▲ 2.1	85.0	84.8	▲ 0.2	85.7	85.0	▲ 1.5	
財 分 類	鉱工業	92.6	93.2	0.6	96.5	95.6	▲ 2.8	94.3	94.5	0.2	97.8	96.3	▲ 2.9
	最終需要財	90.5	92.0	1.7	94.9	92.7	▲ 0.4	95.1	95.2	0.1	98.7	95.8	▲ 0.7
	投資財	86.7	87.1	0.5	88.7	85.0	4.6	89.4	85.8	▲ 4.0	91.2	84.0	0.1
	資本財	88.9	90.5	1.8	91.2	87.3	5.9	92.2	88.0	▲ 4.6	94.8	85.8	0.1
	資本財(除. 輸送機械)	88.6	90.7	2.4	89.6	84.6	8.0	90.1	90.6	0.6	90.3	83.5	7.5
	建設財	82.0	79.9	▲ 2.6	82.9	79.4	1.3	82.4	80.1	▲ 2.8	81.7	79.3	0.3
	消費財	94.8	96.3	1.6	100.6	99.7	▲ 4.0	99.7	102.4	2.7	104.7	105.3	▲ 1.2
	耐久消費財	80.9	88.2	9.0	88.5	91.9	▲ 6.7	97.8	101.3	3.6	103.7	105.2	▲ 1.1
	非耐久消費財	107.8	104.2	▲ 3.3	112.3	107.2	▲ 1.7	103.5	104.2	0.7	106.0	105.6	▲ 1.3
	生産財	94.6	94.4	▲ 0.2	98.0	98.4	▲ 5.0	93.6	93.6	0.0	96.9	96.7	▲ 5.3
	鉱工業用生産財	94.6	94.5	▲ 0.1	98.3	98.8	▲ 5.4	94.0	94.0	0.0	98.0	97.5	▲ 5.6
その他用生産財	93.0	92.6	▲ 0.4	94.3	94.0	▲ 2.3	89.4	90.2	0.9	87.9	90.6	▲ 1.6	

(注)「利用上の注意」参照。 Please refer to the REMARKS.

Indices of Industrial Production, Producer's Shipments, Producer's Inventory of Finished Goods and Producer's Inventory Ratio of Finished Goods (Classification by Industry, Classification by Use of Goods)

生産者在庫			Inventory			生産者在庫率			Inventory Ratio			Classification
季節調整指数			原指数			季節調整指数			原指数			
Seasonal Adjustment Index			Original Index			Seasonal Adjustment Index			Original Index			
6月 Jun.	7月 Jul.	前月比 %Change From Previous Month	6月 Jun.	7月 Jul.	前年同月比 %Change From Previous Year	6月 Jun.	7月 Jul.	前月比 %Change From Previous Month	6月 Jun.	7月 Jul.	前年同月比 %Change From Previous Year	
100.8	100.6	▲ 0.2	100.2	100.8	4.0	111.9	116.3	3.9	109.5	112.2	6.7	Mining and manufacturing
100.8	100.5	▲ 0.3	100.2	100.8	4.0	112.0	116.3	3.8	109.5	112.2	6.7	Manufacturing
103.3	105.0	1.6	102.6	103.8	9.8	114.2	119.2	4.4	110.6	113.5	13.4	Iron and steel
103.0	109.6	6.4	102.2	107.9	17.7	120.8	136.5	13.0	115.8	126.8	26.7	Non-ferrous metals
85.8	88.7	3.4	90.9	94.8	11.8	101.2	111.0	9.7	101.4	106.6	15.9	Fabricated metals
88.2	86.9	▲ 1.5	88.1	89.2	10.5	95.5	100.5	5.2	93.5	100.4	▲ 2.9	General machinery
127.5	134.5	5.5	142.3	139.8	25.9	116.1	122.2	5.3	120.7	121.5	32.2	Electrical machinery
141.0	94.5	▲ 33.0	133.4	97.6	▲ 41.5	95.1	71.9	▲ 24.4	84.8	72.8	▲ 30.0	Information and communication electronics equipment
237.7	239.1	0.6	234.3	236.9	39.5	231.9	243.8	5.1	206.8	220.0	58.0	Electronic parts and devices
72.0	72.5	0.7	65.1	70.5	▲ 7.4	81.3	85.7	5.4	71.8	77.1	▲ 3.6	Transport equipment
72.0	72.5	0.7	65.1	70.5	▲ 7.4	81.3	85.7	5.4	71.8	77.1	▲ 3.6	Transport equipment (excl. Ships and rolling stocks)
114.0	121.7	6.8	109.0	115.8	22.4	107.8	100.9	▲ 6.4	99.3	103.2	4.1	Precision instruments
95.0	95.0	0.0	94.6	94.9	7.5	126.7	127.4	0.6	127.9	129.4	6.4	Ceramics, stone and clay products
102.5	-	-	99.0	-	-	117.4	-	-	110.8	-	-	Chemicals
102.5	104.5	2.0	99.0	101.7	10.2	117.4	123.9	5.5	110.8	114.4	17.2	Chemicals (excl. Drugs)
90.3	89.2	▲ 1.2	85.2	86.7	▲ 7.8	107.8	108.6	0.7	114.5	110.7	▲ 7.5	Petroleum and coal products
95.2	97.2	2.1	96.1	98.4	6.5	107.9	116.4	7.9	105.6	111.3	11.7	Plastic products
87.6	89.2	1.8	87.3	87.9	▲ 4.1	107.9	111.4	3.2	106.4	106.9	5.2	Pulp, paper and paper products
71.8	73.0	1.7	68.4	71.1	▲ 1.9	99.7	106.0	6.3	95.8	109.6	1.4	Textiles
88.9	-	-	97.1	-	-	120.0	-	-	126.8	-	-	Foods and tobacco
86.5	87.7	1.4	85.9	87.9	▲ 0.8	114.7	122.4	6.7	113.0	118.2	▲ 0.3	Other manufacturing
109.4	112.8	3.1	109.7	114.6	8.0	120.4	124.2	3.2	114.8	117.5	8.9	Rubber products
77.0	76.9	▲ 0.1	76.1	78.3	▲ 12.6	137.7	143.3	4.1	141.8	141.8	▲ 9.9	Leather products
81.9	80.8	▲ 1.3	78.2	79.2	10.5	124.4	132.9	6.8	132.2	136.5	7.6	Furniture
-	-	-	-	-	-	-	-	-	-	-	-	Printing
82.3	-	-	83.2	-	-	105.6	-	-	103.1	-	-	Wood and wood products
68.1	64.3	▲ 5.6	65.6	63.1	▲ 12.4	90.3	99.5	10.2	82.2	87.8	1.4	Other products
105.2	95.9	▲ 8.8	99.6	96.6	▲ 19.8	117.5	116.5	▲ 0.9	118.7	117.5	▲ 17.5	Mining
100.8	100.6	▲ 0.2	100.2	100.8	4.0	111.9	116.3	3.9	109.5	112.2	6.7	Industries (Mining, Manufacturing, Electricity and Gas)
-	-	-	-	-	-	-	-	-	-	-	-	Electricity and gas
												Industries that corresponded to the Japan Standard of Industry Classification (Rev.12) are reported as follows
91.6	90.3	▲ 1.4	89.8	89.7	19.3	101.4	103.0	1.6	93.2	96.7	13.5	General-purpose machinery
95.9	96.2	0.3	97.0	100.6	5.3	102.8	111.9	8.9	104.4	115.6	▲ 13.4	Production machinery
78.4	78.8	0.5	75.5	77.2	15.4	73.4	72.7	▲ 1.0	65.4	72.1	▲ 1.6	Business oriented machinery
94.8	94.8	0.0	94.5	94.7	7.4	127.6	128.6	0.8	129.2	130.5	6.4	Ceramics, clay and stone products (2008 version)
72.4	73.8	1.9	69.1	71.9	▲ 1.6	98.7	105.3	6.7	94.8	108.6	1.5	Textiles (2008 version)
87.8	89.0	1.4	87.1	89.2	0.2	117.8	123.8	5.1	116.2	120.1	0.4	Other manufacturing (2008 version)
100.8	100.6	▲ 0.2	100.2	100.8	4.0	111.9	116.3	3.9	109.5	112.2	6.7	Mining and manufacturing
92.2	89.1	▲ 3.4	92.2	91.5	▲ 4.9	101.6	101.3	▲ 0.3	100.2	101.6	▲ 5.8	Final demand goods
97.7	98.6	0.9	97.8	99.9	9.9	107.5	112.5	4.7	108.2	113.4	0.5	Investment goods
86.6	86.6	0.0	85.8	88.2	6.0	96.3	100.6	4.5	94.5	101.1	▲ 4.5	Capital goods
90.7	91.1	0.4	91.1	93.7	9.1	102.0	107.4	5.3	102.1	110.2	▲ 4.3	Capital goods (excl. Transport equipment)
109.2	110.5	1.2	110.2	111.9	13.3	119.2	124.9	4.8	121.6	125.5	4.8	Construction goods
88.0	82.0	▲ 6.8	87.9	84.8	▲ 15.5	96.4	92.6	▲ 3.9	93.4	91.7	▲ 11.7	Consumer goods
84.8	76.3	▲ 10.0	84.1	78.1	▲ 18.9	82.7	81.8	▲ 1.1	76.6	77.3	▲ 10.8	Durable consumer goods
92.1	88.8	▲ 3.6	92.2	92.7	▲ 11.8	109.2	101.7	▲ 6.9	109.5	105.4	▲ 12.2	Non-durable consumer goods
108.4	110.7	2.1	107.1	108.9	11.6	121.9	129.0	5.8	117.2	120.8	17.3	Producer goods
110.6	113.2	2.4	109.2	111.1	12.9	123.1	130.7	6.2	117.8	121.6	18.6	For mining and manufacturing
89.3	88.5	▲ 0.9	87.3	88.7	▲ 1.6	109.8	113.4	3.3	110.8	113.4	5.1	For others

平成17年基準 生産・出荷・在庫・在庫率指数 ウェイト表

分類	生産(付)	出荷	在庫	在庫率
鉱工業	10000.0	10000.0	10000.0	9617.5
製造工業	9979.1	9990.1	9984.4	9601.9
鉄鋼業	599.7	547.4	1062.1	1024.9
鉄素製品(含、鋼半製品)	99.9	30.5	313.0	275.8
熱間圧延鋼材	225.7	242.9	325.2	325.2
鋼管	34.7	55.1	117.7	117.7
冷間仕上鋼材	132.7	88.3	138.4	138.4
めっき鋼材	40.4	66.3	107.6	107.6
鍛造品	66.3	64.3	60.2	60.2
(特掲:普通鋼鋼材)	313.5	300.3	456.8	456.8
(特掲:特殊鋼鋼材)	120.0	152.3	232.1	232.1
非鉄金属工業	211.7	262.8	276.5	276.5
非鉄金属地金	55.5	56.5	73.0	73.0
伸銅・アルミニウム圧延製品	59.3	86.6	113.7	113.7
電線・ケーブル	42.3	63.3	89.8	89.8
非鉄金属鑄物	54.6	56.4	0.0	0.0
金属製品工業	566.8	479.9	715.5	640.0
建設用金属製品	87.1	74.2	0.0	0.0
建築用金属製品	114.1	105.6	132.9	132.9
暖ちゅう房熱機器	56.6	55.5	208.8	133.3
その他の金属製品	309.0	244.6	373.8	373.8
一般機械工業	1318.2	1159.9	922.2	879.3
ボイラ・原動機	136.1	116.7	78.1	78.1
土木建設機械	104.2	108.9	152.8	152.8
化学機械	11.8	9.6	0.0	0.0
生活関連産業用機械	56.3	43.2	0.0	0.0
半導体・フラットパネル製造装置	146.6	141.5	0.0	0.0
風水力機械・油圧機器	130.4	106.6	47.9	47.9
運搬機械	25.7	22.7	0.0	0.0
産業用ロボット	41.2	33.2	0.0	0.0
農業用機械	31.0	30.6	60.4	33.4
金属工作機械	99.2	84.5	105.9	105.9
金属加工機械	26.0	19.6	12.3	2.2
繊維機械	22.1	17.9	8.2	8.2
冷凍機・同応用装置	56.5	68.1	114.3	108.5
金型	50.6	30.0	0.0	0.0
機械工具	60.9	35.7	87.6	87.6
その他の一般機械	54.9	79.2	91.7	91.7
一般機械器具部品	264.7	211.9	163.0	163.0
電気機械工業	607.3	641.3	467.7	289.2
回転電気機械	74.3	76.2	0.0	0.0
静止電気機械	33.1	37.9	6.1	6.1
開閉制御装置・機器	115.8	127.5	0.0	0.0
民生用電気機械	118.4	117.8	265.4	98.3
配線・照明用器具	74.6	89.0	129.9	129.9
電子応用装置	36.4	40.7	0.0	0.0
電気計測器	75.0	57.7	3.7	0.0
電池	47.0	65.3	52.0	52.0
その他の電気機械	32.7	29.2	10.6	2.9
情報通信機械工業	433.4	461.2	350.5	332.3
通信機械	150.0	135.4	5.5	5.5
民生用電子機械	129.0	173.9	292.2	274.0
電子計算機	124.2	129.8	42.8	42.8
その他の情報通信機械	30.2	22.1	10.0	10.0
電子部品・デバイス工業	799.3	763.7	391.3	391.3
電子部品	382.1	381.7	79.9	79.9
半導体素子	57.7	61.5	56.5	56.5
集積回路	315.7	280.3	254.9	254.9
半導体部品	43.8	40.2	0.0	0.0
輸送機械工業	1685.8	2014.7	831.9	831.9
輸送機械工業(除、船舶・鉄道車両)	1568.2	1888.0	831.9	831.9
乗用車	852.8	1146.1	563.8	563.8
バス	16.9	21.8	21.9	21.9
トラック	172.2	220.8	173.4	173.4
自動車部品	456.1	419.9	4.4	4.4
二輪自動車	39.2	51.0	50.8	50.8
産業車両	31.0	28.4	17.6	17.6
船舶・同機関	104.2	111.3	0.0	0.0
鉄道車両	13.4	15.4	0.0	0.0
(特掲:乗用車・バス・トラック)	1041.9	1388.7	759.1	759.1
精密機械工業	102.0	98.1	125.4	125.4
計測機器	80.7	63.0	73.3	73.3
光学部品	11.2	14.3	32.0	32.0
時計	10.1	20.8	20.1	20.1
窯業・土石製品工業	293.0	205.6	632.8	617.9
ガラス・同製品	76.1	51.2	172.5	172.5
セメント・同製品	94.1	68.0	232.7	232.7
陶磁器	32.4	22.7	128.2	128.2
ファインセラミックス	47.6	29.2	31.5	16.6
その他の窯業・土石製品	42.8	34.5	67.9	67.9
化学工業	1181.3	953.8	1534.2	1534.2
化学工業(除、医薬品)	823.0	744.9	1534.2	1534.2
化学肥料	9.6	8.3	61.3	61.3
ソーダ工業製品	11.3	11.7	10.1	10.1
無機薬品・顔料・触媒	32.7	35.1	63.1	63.1
高压ガス	15.0	11.9	11.6	11.6
石油系芳香族	63.2	58.0	63.4	63.4

分類	生産(付)	出荷	在庫	在庫率
環式中間物	76.3	66.9	89.8	89.8
有機薬品	92.0	98.0	71.3	71.3
プラスチック	172.5	191.7	514.1	514.1
合成ゴム	46.9	35.7	147.0	147.0
写真感光材料	22.7	22.2	28.3	28.3
石けん・合成洗剤・界面活性剤	58.1	42.2	56.0	56.0
化粧品	164.1	93.6	316.1	316.1
塗料・印刷インキ	58.6	69.6	102.1	102.1
医薬品	358.3	208.9	0.0	0.0
(特掲:石油化学製品)	327.0	329.0	608.8	608.8
石油・石炭製品工業	99.9	520.8	413.4	413.4
石油製品	93.8	511.7	392.2	392.2
石炭製品	6.1	9.1	21.2	21.2
プラスチック製品工業	383.7	337.9	538.6	538.6
パルプ・紙・紙加工工業	241.0	238.8	330.7	315.4
パルプ	21.8	4.1	15.3	0.0
紙	149.6	142.2	260.0	260.0
板紙	42.8	42.9	49.6	49.6
紙加工品	26.8	49.6	5.8	5.8
繊維工業	200.9	159.6	422.3	422.3
化学繊維	27.3	20.9	71.4	71.4
紡績	5.7	5.3	27.9	27.9
織物	36.1	21.6	82.9	82.9
染色整理	16.8	16.3	23.9	23.9
衣類	84.4	63.5	174.3	174.3
その他の繊維製品	30.6	32.0	41.9	41.9
食品・たばこ工業	721.2	779.4	430.8	430.8
肉製品	21.6	33.7	0.0	0.0
乳製品	85.6	98.6	1.8	1.8
水産製品	78.0	66.6	12.9	12.9
野菜・果実製品	27.6	22.1	0.0	0.0
油脂・調味料	75.6	83.0	32.1	32.1
その他の食品	69.7	89.0	78.6	78.6
清涼飲料	137.2	120.8	132.0	132.0
酒類	180.2	188.9	28.3	28.3
たばこ	45.7	76.7	145.1	145.1
その他工業	533.9	365.2	538.5	538.5
ゴム製品工業	153.6	121.2	136.3	136.3
皮革製品工業	12.3	12.6	35.5	35.5
家具工業	85.3	70.1	131.2	131.2
金属製家具	68.7	57.0	93.0	93.0
木製家具	16.6	13.1	38.2	38.2
印刷業	180.7	69.2	0.0	0.0
木材・木製品工業	57.3	54.3	165.8	165.8
その他製品工業	44.7	37.8	69.7	69.7
楽器	3.3	8.8	16.8	16.8
文具	13.1	16.0	33.6	33.6
玩具	28.3	13.0	19.3	19.3
鉱業	20.9	9.9	15.6	15.6
産業総合(鉱工業・電力・ガス事業)	10424.2	10612.9	10000.0	9617.5
電力・ガス事業	424.2	612.9	0.0	0.0
新日本標準産業分類(第12回改定) 対応品目組替後(注)				
はん用機械工業(新産業分類)	613.4	526.0	403.3	397.5
生産用機械工業(新産業分類)	672.3	571.6	427.2	390.1
業務用機械工業(新産業分類)	124.4	139.6	197.0	197.0
窯業・土石製品工業(新産業分類)	289.6	203.7	621.7	606.8
繊維工業(新産業分類)	204.3	161.5	433.4	433.4
その他工業(新産業分類)	544.0	386.0	558.6	558.6
最終需要財	4935.4	5067.8	4636.4	4327.7
投資財	2352.5	2268.0	2037.2	1980.1
資本財	1662.1	1654.8	1030.9	984.3
製造設備用	530.7	451.8	134.0	123.9
電力用	148.1	163.3	49.1	45.4
通信・放送用	48.8	49.3	22.4	22.4
農業用	31.0	30.6	60.4	33.4
建設用	129.6	126.3	183.7	183.7
輸送用	381.3	470.8	247.8	247.8
事務用	175.4	185.4	145.5	145.5
その他	217.2	177.3	188.0	182.2
建設財	690.4	613.2	1006.3	995.8
建築用	568.1	510.1	789.6	779.1
土木用	122.3	103.1	216.7	216.7
消費財	2582.9	2799.8	2599.2	2347.6
耐久消費財	1267.9	1605.1	1397.9	1146.3
家事用	62.3	66.4	169.4	169.4
冷暖房用	62.5	59.1	230.2	0.0
家具・装備品用	43.4	42.0	80.5	77.3
教養・娯楽用	246.5	305.7	276.9	258.7
乗用車・二輪車	853.2	1131.9	640.9	640.9
非耐久消費財	1315.0	1194.7	1201.3	1201.3
家事用	649.7	423.8	555.6	555.6
教養・娯楽用	105.2	236.6	250.1	250.1
被服・履き物	92.2	71.4	196.0	196.0
飲食料品	467.9	462.9	199.6	199.6
生産財	5064.6	4932.2	5363.6	5289.8
鉱工業用生産財	4601.7	4403.6	4854.0	4780.2
その他用生産財	462.9	528.6	509.6	509.6

(注) 「利用上の注意」参照

実 数 表

Actual figures

- (注) 1. 実数表には、生産動態調査結果にもとづいた指数作成用の実数を掲載しています。
2. ●印を付してある品目は、生産動態統計調査の改正及び調査対象の見直し等により、それ以前の実績との間で不連続を生じたため、前月比、前年同月比及び季調済前月比について連続性を確保して計算しているものである。
3. ★印を付してある品目は、在庫を生産で除して在庫率を求めている品目である。
4. ○印を付してある品目は、1又は2事業所による数値の為、秘密保護により数値を秘匿している。
5. 格付は、指数採用品目の特殊分類の格付けである。

資本財 a. 資・製：製造設備用 b. 資・電：電力用 c. 資・通：通信・放送用 d. 資・農：農業用 e. 資・建：建設用 f. 資・輸：輸送用 g. 資・事：事務用 h. 資・他：その他の資本財	耐久消費財 k. 耐・家：家事用 l. 耐・冷：冷暖房用 m. 耐・装：家具・装備品用 n. 耐・教：教養・娯楽用 o. 耐・乗：乗用車・二輪車 (含む二輪車)
建設財 i. 建・建：建築用 j. 建・土：土木用	非耐久消費財 p. 非・家：家事用 q. 非・教：教養・娯楽用 r. 非・被：被服及び履き物 s. 非・食：食料品
	生産財 t. 生・鉱：鉱工業用生産財 u. 生・他：その他用生産財

Notes

1. Figures in the following list are the actual figures in the Current Survey of Production, with which indices of Industrial Production are compiled.
2. We revised the "Current Survey of Production", so in some categories of goods the items surveyed were changed and thus the figures are not compared with the before. In order to compare the data, we calculate month-to-month and year-to-year percent changes. These goods are designated by the ● mark.
3. We mark "★" on the goods whose inventory ratio is calculated as Inventories divided by Production.
4. The individual data for the item with "○"mark are kept secret, because these data are collected from only one or two firms.
5. We define indices as follows.

Capital Goods a. for manufacturing equipment b. for electricity c. for communication and broadcasting d. for agriculture e. for construction f. for transportation g. for office work h. miscellaneous capital goods	Durable Consumer Goods k. for household use l. for heating and cooling equipment m. for furniture and furnishings n. for education and amusement o. Passenger cars and motorcycles
Construction Goods i. for construction j. for engineering	Non-durable Consumer Goods p. for household use q. for education and amusement r. Clothing and Footwear s. Food
	Producer Goods t. for Manufacturing u. for Other Uses

(前月比・前年同月比・在庫率＝%)

分類 Classification	品目 Goods	単位 Unit 格付 *1	項目 Item	6月 2011 Jun.	7月 Jul.	原指数 Original Index		季調済指数 前月比 %Change From Previous Month (Seasonal adjust- ment index)	
						前月比 %Change From Previous Month	前年同月比 %Change From Previous Year		
鉄鋼業 Iron and steel	銑鉄 Pig iron	t 生・鋳	生産	P	6,663,933	7,067,047	6.0	▲ 0.3	0.1
			出荷	S	270,054	282,974	4.9	▲ 5.0	4.6
			在庫	I	748,525	833,719	11.4	24.3	10.1
			在庫率	IR	-	-	-	-	-
鉄素製品(含. 鋼半製品) Crude steel (incl. Semi- finished steel)	フェロアロイ Ferro-alloys	t 生・鋳	生産	P	71,428	74,935	5.0	3.7	15.5
			出荷	S	61,219	70,395	14.9	▲ 9.0	20.8
			在庫	I	172,481	176,745	2.4	40.1	7.4
			在庫率	IR	281.7	251.1	▲ 10.8	54.0	▲ 10.6
	粗鋼 Crude steel	t 生・鋳	生産	P	8,885,853	9,152,250	3.0	▲ 0.8	0.4
			出荷	S	3,921	3,225	▲ 17.6	▲ 65.3	▲ 10.3
			在庫	I	111,627	109,707	▲ 1.7	49.2	0.4
			在庫率	IR	-	-	-	-	-
	★ 鋼半製品 Semi-finished steel	t 生・鋳	生産	P	8,628,949	8,908,571	3.3	▲ 0.6	1.1
			出荷	S	731,753	710,928	▲ 2.9	9.6	2.0
			在庫	I	3,479,558	3,650,742	4.9	7.3	7.0
			在庫率	IR	40.3	41.0	1.7	8.2	6.2
熱間圧延鋼材 Hot rolled steel	鋼矢板 Steel pilings	t 建・土	生産	P	30,944	20,346	▲ 34.2	▲ 38.1	▲ 30.5
			出荷	S	29,066	23,602	▲ 18.8	▲ 34.1	▲ 3.0
			在庫	I	21,149	16,725	▲ 21.0	▲ 34.4	▲ 33.7
			在庫率	IR	72.8	70.9	▲ 2.6	▲ 0.3	▲ 14.1
	H形鋼 Wide flange beams	t 建・建	生産	P	279,712	213,373	▲ 23.7	▲ 14.9	▲ 17.0
			出荷	S	312,110	226,827	▲ 27.4	▲ 14.7	▲ 20.2
			在庫	I	169,309	155,117	▲ 8.3	▲ 11.2	▲ 1.8
			在庫率	IR	54.2	68.4	26.2	4.2	26.0
	大中小形鋼 Heavy, medium and light shapes	t 建・建 生・鋳	生産	P	175,377	164,172	▲ 6.3	9.9	1.7
			出荷	S	184,951	171,522	▲ 7.3	10.2	▲ 1.6
			在庫	I	158,910	151,520	▲ 4.6	25.2	1.6
			在庫率	IR	85.9	88.3	2.8	13.5	2.4
小形棒鋼 Light bars	t 建・建	生産	P	702,087	697,806	▲ 0.7	4.7	5.7	
		出荷	S	707,769	729,094	3.0	6.1	4.3	
		在庫	I	626,130	594,891	▲ 5.0	5.2	2.7	
		在庫率	IR	88.5	81.6	▲ 7.8	▲ 0.8	▲ 2.6	
普通鋼線材 Ordinary wire rods	t 生・鋳	生産	P	105,974	116,678	10.2	7.3	10.2	
		出荷	S	108,455	103,064	▲ 4.9	▲ 10.1	▲ 2.0	
		在庫	I	74,283	79,839	7.4	48.1	7.0	
		在庫率	IR	68.5	77.5	13.2	64.9	16.3	
普通鋼鋼板 Ordinary steel sheets and plates	t 生・鋳	生産	P	1,037,047	979,085	▲ 5.6	▲ 3.4	▲ 7.0	
		出荷	S	1,099,478	938,317	▲ 14.7	▲ 8.3	▲ 11.1	
		在庫	I	517,801	537,241	3.8	15.3	0.7	
		在庫率	IR	47.1	57.3	21.6	25.9	16.3	
普通鋼鋼帯 Ordinary steel strips	t 生・鋳	生産	P	3,719,159	3,790,473	1.9	▲ 0.7	▲ 2.5	
		出荷	S	1,672,175	1,567,059	▲ 6.3	0.1	▲ 4.6	
		在庫	I	1,115,645	1,118,286	0.3	13.8	▲ 2.4	
		在庫率	IR	66.7	71.4	7.0	13.7	7.8	
特殊鋼熱間圧延鋼材 Special hot-rolled steel	t 生・鋳	生産	P	1,659,967	1,643,600	▲ 0.9	▲ 6.1	▲ 3.4	
		出荷	S	1,275,726	1,224,927	▲ 4.0	▲ 4.0	▲ 6.8	
		在庫	I	725,610	717,397	▲ 1.1	11.1	0.5	
		在庫率	IR	56.9	58.6	3.0	15.9	9.7	
鋼管 Steel pipes and tubes	普通鋼熱間鋼管 Ordinary hot-steel pipes and tubes	t 建・土 生・鋳	生産	P	366,522	343,474	▲ 6.3	▲ 6.2	▲ 7.7
			出荷	S	333,722	335,241	0.4	3.5	3.8
			在庫	I	338,285	312,001	▲ 7.8	5.8	▲ 8.4
			在庫率	IR	101.4	93.1	▲ 8.2	2.2	▲ 9.6
	特殊鋼熱間鋼管 Special hot-steel pipes and tubes	t 生・鋳	生産	P	157,926	186,318	18.0	▲ 4.7	6.8
			出荷	S	157,467	137,414	▲ 12.8	▲ 20.2	▲ 0.1
			在庫	I	139,184	170,404	22.4	▲ 10.5	18.5
			在庫率	IR	88.4	124.0	40.3	12.2	9.4
冷間仕上鋼材 Cold finished steel	普通鋼冷延広幅帯鋼 Ordinary cold-rolled wide strips	t 生・鋳	生産	P	1,791,212	1,845,842	3.0	▲ 8.9	▲ 4.4
			出荷	S	624,246	629,917	0.9	▲ 1.1	▲ 1.6
			在庫	I	498,036	466,224	▲ 6.4	0.8	▲ 11.3
			在庫率	IR	79.8	74.0	▲ 7.2	2.0	▲ 5.4

* 1. Classification by Use of Goods

P: Production, S: Shipments, I: Inventories, IR: Inventory Ratio

(前月比・前年同月比・在庫率＝%)

分類 Classification	品目 Goods	単位 Unit 格付 *1	項目 Item	6月 2011 Jun.	7月 Jul.	原指数 Original Index		季調済指数 前月比 %Change From Previous Month (Seasonal adjustment index)	
						前月比 %Change From Previous Month	前年同月比 %Change From Previous Year		
	普通鋼冷延電気鋼帯 Ordinary cold-rolled electrical sheets and strips	t 生・鋳	生産	P	166,820	160,672	▲ 3.8	4.0	▲ 0.6
			出荷	S	198,106	159,836	▲ 19.3	▲ 2.9	▲ 14.7
			在庫	I	79,419	80,227	1.0	12.8	1.6
			在庫率	IR	40.1	50.2	25.2	16.2	19.9
	冷間ロール成型軽量形鋼 Cold formed steel shapes	t 建・建	生産	P	35,164	35,576	1.2	▲ 1.5	3.3
			出荷	S	35,456	37,696	6.3	6.1	7.4
			在庫	I	25,884	23,881	▲ 7.7	10.8	▲ 6.7
			在庫率	IR	73.0	63.4	▲ 13.1	4.5	▲ 12.7
	特殊鋼冷間仕上鋼材 Special cold-finished steel	t 生・鋳	生産	P	227,179	237,876	4.8	▲ 7.5	▲ 0.5
			出荷	S	217,100	225,606	3.9	▲ 13.6	▲ 1.2
			在庫	I	165,054	165,226	0.1	19.9	1.5
			在庫率	IR	76.0	73.2	▲ 3.7	38.6	6.3
	特殊鋼磨棒鋼 Special cold-finished bars	t 生・鋳	生産	P	62,966	63,654	1.0	▲ 3.9	0.1
			出荷	S	60,532	61,769	1.9	▲ 4.4	2.1
			在庫	I	39,488	39,910	1.1	8.0	1.6
在庫率			IR	65.2	64.6	▲ 0.9	12.9	2.4	
特殊鋼冷間圧造用炭素鋼線 Special carbon steel wires for cold heading and cold forging	t 生・鋳	生産	P	56,772	62,806	10.6	▲ 8.6	9.1	
		出荷	S	54,164	60,532	11.8	▲ 7.5	9.8	
		在庫	I	10,767	10,633	▲ 1.2	▲ 0.9	▲ 1.1	
		在庫率	IR	19.9	17.6	▲ 11.5	7.4	▲ 6.7	
めっき鋼材 Metallic coated steel	ブリキ Tin plates	t 生・鋳	生産	P	72,131	80,497	11.7	▲ 9.1	14.0
			出荷	S	89,813	78,894	▲ 12.2	▲ 10.1	▲ 8.6
			在庫	I	63,130	64,338	1.9	2.1	1.4
ティンフリースチール Tin-free steel	t 生・鋳	生産	P	69,907	68,817	▲ 1.5	▲ 8.9	▲ 5.6	
		出荷	S	70,966	68,893	▲ 2.8	1.5	▲ 7.3	
		在庫	I	49,593	49,427	▲ 0.3	▲ 11.6	▲ 0.5	
		在庫率	IR	69.9	71.7	2.5	▲ 12.9	13.2	
亜鉛めっき鋼板 Galvanized sheets	t 生・鋳	生産	P	1,018,378	1,075,962	5.6	▲ 9.1	▲ 0.1	
		出荷	S	1,052,601	1,041,964	▲ 1.1	▲ 10.5	▲ 6.8	
		在庫	I	658,379	676,107	2.6	7.2	3.1	
		在庫率	IR	62.5	64.9	3.8	19.8	13.9	
鑄鍛造品 Steel castings and forgings	鍛鋼品 Steel forgings	t 生・鋳	生産	P	53,309	54,791	2.7	▲ 1.7	3.6
			出荷	S	34,738	35,671	2.7	6.5	2.4
			在庫	I	23,345	23,587	1.0	19.2	2.5
			在庫率	IR	67.2	66.1	▲ 1.7	12.0	▲ 0.5
	● 鋳鉄铸件 Iron castings	t 生・鋳	生産	P	308,774	317,186	2.8	1.8	2.7
			出荷	S	213,848	215,956	0.9	2.6	0.4
			在庫	I	85,212	87,190	2.4	0.6	1.8
			在庫率	IR	39.8	40.4	1.5	▲ 1.9	5.0
鉄系鍛工品 Ferrous forgings	t 生・鋳	生産	P	185,547	193,836	4.5	2.9	4.0	
		出荷	S	-	-	-	-	-	
		在庫	I	-	-	-	-	-	
		在庫率	IR	-	-	-	-	-	
非鉄金属工業 Non-ferrous metals	アルミニウム合金地金 Aluminum alloy ingots	t 生・鋳	生産	P	216,127	221,038	2.2	▲ 0.6	0.0
			出荷	S	26,300	25,754	▲ 2.1	▲ 8.5	▲ 3.3
			在庫	I	10,983	13,237	20.5	1.9	8.8
			在庫率	IR	41.8	51.4	22.9	11.2	15.0
非鉄金属地金 Refining of non-ferrous metals	アルミニウム二次合金地金 Secondary aluminum alloy ingots	t 生・鋳	生産	P	76,776	80,326	4.6	▲ 6.1	3.7
			出荷	S	75,996	78,706	3.6	▲ 4.8	3.2
			在庫	I	33,275	33,246	▲ 0.1	▲ 8.7	▲ 1.4
			在庫率	IR	43.8	42.2	▲ 3.6	▲ 4.1	▲ 3.1
電気金 Electrolytic gold	kg 生・鋳	生産	P	10,693	10,004	▲ 6.5	▲ 1.0	0.4	
		出荷	S	12,387	9,265	▲ 25.2	▲ 11.0	▲ 16.9	
		在庫	I	5,392	6,130	13.7	4.5	9.5	
		在庫率	IR	43.5	66.2	52.2	17.6	42.8	

* 1. Classification by Use of Goods

P: Production, S: Shipments, I: Inventories, IR: Inventory Ratio

(前月比・前年同月比・在庫率＝%)

分類 Classification	品目 Goods	単位 Unit 格付 *1	項目 Item	6月 2011 Jun.	7月 Jul.	原指数 Original Index		季調済指数 前月比 %Change From Previous Month (Seasonal adjustment index)	
						前月比 %Change From Previous Month	前年同月比 %Change From Previous Year		
伸銅・アルミニウム圧延製品 Copper and copper-base alloys and aluminum rolling products	電気銅 Electrolytic copper	t 生・鋳	生産	P	99,970	104,991	5.0	▲ 18.6	▲ 1.0
			出荷	S	93,698	93,956	0.3	▲ 23.1	▲ 1.8
			在庫	I	59,614	64,375	8.0	79.0	9.2
			在庫率	IR	63.6	68.5	7.7	133.0	11.8
	亜鉛 Zinc	t 生・鋳	生産	P	41,276	43,187	4.6	10.0	41.2
			出荷	S	39,754	44,462	11.9	▲ 8.0	17.7
			在庫	I	22,995	21,658	▲ 5.8	50.2	30.5
			在庫率	IR	57.8	48.7	▲ 15.7	63.5	4.4
	伸銅製品 Elongated copper products	t 生・鋳	生産	P	73,171	72,645	▲ 0.8	▲ 4.3	▲ 2.0
			出荷	S	72,177	68,511	▲ 5.1	▲ 6.7	▲ 4.0
			在庫	I	35,359	38,105	7.7	31.3	8.9
			在庫率	IR	49.0	55.6	13.4	40.5	14.1
アルミニウム板製品 Aluminum mill products (Flat rolled products)		t 生・鋳	生産	P	108,543	107,464	▲ 0.9	▲ 5.3	▲ 3.7
			出荷	S	107,956	100,324	▲ 7.1	▲ 7.1	▲ 5.5
アルミニウム押出製品 Aluminum mill products (Extruded products)	t 生・鋳	生産	P	65,469	65,328	▲ 0.1	▲ 1.3	▲ 0.3	
		出荷	S	31,234	30,684	▲ 1.8	▲ 7.9	▲ 2.5	
		在庫	I	12,045	12,200	1.3	18.1	2.2	
		在庫率	IR	38.6	39.8	3.1	28.4	7.8	
アルミニウムはく Aluminum foils	t 生・鋳	生産	P	11,344	11,149	▲ 1.7	2.4	▲ 2.8	
		出荷	S	11,092	10,880	▲ 1.9	2.0	▲ 3.8	
		在庫	I	5,024	5,163	2.8	▲ 5.7	2.6	
		在庫率	IR	45.3	47.5	4.8	▲ 7.7	9.4	
電線・ケーブル Electric wires and cables	● 機器用絶縁電線(輸送機器用を除く) Appliance wires (Excluding wires and cables for transport equipment)	導体t 生・鋳	生産	P	4,118	3,834	▲ 7.0	3.3	▲ 2.5
			出荷	S	3,875	3,763	▲ 2.9	▲ 6.2	▲ 5.2
			在庫	I	3,915	3,970	1.4	2.7	6.3
			在庫率	IR	101.0	105.5	4.4	9.6	17.9
	輸送機器用絶縁電線 Wires and cables for transport equipment	導体t 生・鋳	生産	P	3,795	3,973	4.6	▲ 9.0	5.9
			出荷	S	3,742	3,932	5.1	▲ 8.2	6.5
			在庫	I	1,128	1,191	5.6	17.7	3.2
			在庫率	IR	30.1	30.3	0.7	28.3	▲ 1.2
	● 通信用電線・ケーブル Telecommunication wires / cables	導体t 資・通	生産	P	2,327	2,267	▲ 2.6	12.3	▲ 0.8
			出荷	S	2,315	2,242	▲ 3.2	3.9	▲ 6.9
			在庫	I	5,716	5,836	2.2	6.2	2.3
			在庫率	IR	246.9	260.3	5.4	2.2	12.6
● 電力用電線・ケーブル Power wires / cables	導体t 資・電	生産	P	18,468	14,393	▲ 22.0	▲ 1.0	▲ 22.3	
		出荷	S	21,504	18,956	▲ 11.8	1.1	▲ 11.7	
		在庫	I	14,690	13,977	▲ 4.8	10.0	▲ 7.3	
		在庫率	IR	68.3	73.7	7.9	8.8	6.3	
通信用ケーブル光ファイバ製品 Optical fiber products for telecommunication cables	Kmc 資・通	生産	P	885,508	956,204	7.9	▲ 6.5	▲ 7.3	
		出荷	S	829,641	893,958	7.7	▲ 9.9	▲ 5.3	
		在庫	I	486,726	535,250	10.0	30.0	4.2	
		在庫率	IR	58.7	59.9	2.1	44.3	16.2	
非鉄金属鋳物 Non-ferrous metal castings	銅・銅合金鋳物 Copper / copper alloy castings	t 生・鋳	生産	P	7,353	7,231	▲ 1.7	10.3	3.1
			出荷	S	-	-	-	-	-
			在庫	I	-	-	-	-	-
	● アルミニウムダイカスト Aluminum alloy die castings	t 生・鋳	生産	P	76,727	84,056	9.6	▲ 3.8	8.1
			出荷	S	-	-	-	-	-
			在庫	I	-	-	-	-	-
金属製品工業 Fabricated metals 建設用金属製品 Fabricated structural metal products	鉄骨 Structural steel frames	t 建・建	生産	P	80,999	83,790	3.4	▲ 14.0	4.9
			出荷	S	-	-	-	-	-
			在庫	I	-	-	-	-	-

* 1. Classification by Use of Goods

P: Production, S: Shipments, I: Inventories, IR: Inventory Ratio

(前月比・前年同月比・在庫率＝%)

分類 Classification	品目 Goods	単位 Unit 格付 *1	項目 Item	6月 2011 Jun.	7月 Jul.	原指数 Original Index		季調済指数 前月比 %Change From Previous Month (Seasonal adjust- ment index)		
						前月比 %Change From Previous Month	前年同月比 %Change From Previous Year			
建築用金属製品 Metal products of building	● 軽量鉄骨 Light structural steel frames	t 建・建	生産	P	15,802	16,141	2.1	14.8	▲ 0.7	
			出荷	S	-	-	-	-	-	
			在庫	I	-	-	-	-	-	
			在庫率	IR	-	-	-	-	-	
	木造住宅用アルミニウムサッシ Aluminum sashes for wooden houses	t 建・建	生産	P	8,900	8,986	1.0	6.3	1.5	
			出荷	S	11,503	11,783	2.4	3.3	1.7	
			在庫	I	8,884	8,751	▲ 1.4	31.3	1.6	
			在庫率	IR	77.2	74.3	▲ 3.7	27.0	3.4	
		ビル用アルミニウムサッシ Aluminum sashes for building	t 建・建	生産	P	6,534	7,044	7.7	3.6	▲ 3.7
				出荷	S	7,233	7,726	6.9	1.8	▲ 4.0
在庫				I	1,626	1,655	1.8	10.8	8.5	
在庫率				IR	22.5	21.4	▲ 4.9	8.6	14.3	
アルミニウムドア Aluminum doors	t 建・建	生産	P	2,013	1,922	▲ 4.5	4.3	▲ 0.3		
		出荷	S	2,380	2,343	▲ 1.5	2.0	0.0		
		在庫	I	1,160	1,159	0.0	16.5	1.6		
		在庫率	IR	48.7	49.5	1.8	14.1	4.0		
アルミニウムエクステリア Aluminum exterior	t 建・建	生産	P	7,010	6,754	▲ 3.7	6.5	2.1		
		出荷	S	7,233	7,217	▲ 0.2	4.6	4.2		
		在庫	I	5,518	5,706	3.4	12.2	0.0		
		在庫率	IR	76.3	79.1	3.7	7.3	0.3		
スチール・ステンレスドア Steel and stainless doors	t 建・建	生産	P	4,449	4,375	▲ 1.7	▲ 5.6	▲ 1.9		
		出荷	S	5,560	5,559	0.0	▲ 3.5	0.5		
		在庫	I	2,500	2,425	▲ 3.0	35.3	▲ 6.9		
		在庫率	IR	45.0	43.6	▲ 3.1	40.2	▲ 5.9		
スチール・ステンレスシャッター Steel and stainless shutters	t 建・建	生産	P	7,418	7,007	▲ 5.6	0.8	▲ 2.4		
		出荷	S	7,330	7,050	▲ 3.8	1.1	▲ 0.5		
		在庫	I	860	816	▲ 5.1	3.9	▲ 6.9		
		在庫率	IR	11.7	11.6	▲ 0.9	2.6	0.9		
暖ちゅう房熱機器 Equipment for heating and kitchen	● ガスこんろ Gas cooking appliances	台 耐・家	生産	P	403,358	357,862	▲ 11.3	4.8	▲ 4.2	
			出荷	S	303,054	316,427	6.9	▲ 5.4	▲ 4.8	
			在庫	I	420,946	450,951	7.2	▲ 2.7	4.3	
			在庫率	IR	138.9	142.5	0.1	2.7	15.1	
	ガス湯沸器 Gas-fired water heaters	台 耐・家	生産	P	237,629	198,796	▲ 16.3	17.0	▲ 9.5	
			出荷	S	206,540	166,318	▲ 19.5	1.9	▲ 20.1	
			在庫	I	134,570	172,539	28.1	▲ 3.2	17.7	
			在庫率	IR	65.2	103.7	59.2	▲ 4.9	53.3	
	ガス風呂がま Gas bath boilers	台 建・建	生産	P	127,532	109,657	▲ 14.1	11.8	▲ 10.4	
			出荷	S	108,771	87,194	▲ 19.9	▲ 8.9	▲ 20.2	
在庫			I	55,973	75,520	34.9	39.0	33.8		
在庫率			IR	51.5	86.6	68.3	52.2	72.5		
石油ストーブ Oil-fired space heaters	台 耐・冷	生産	P	453,733	492,739	8.6	41.4	4.0		
		出荷	S	95,494	160,180	67.9	13.7	▲ 35.2		
		在庫	I	1,374,791	1,708,329	24.3	15.0	10.1		
		在庫率	IR	-	-	-	-	-		
石油温水給湯暖房機 Oil-fired water heaters and space heaters	台 建・建	生産	P	40,654	35,236	▲ 13.3	34.9	▲ 5.1		
		出荷	S	34,761	28,988	▲ 16.7	2.9	▲ 19.6		
		在庫	I	27,790	31,235	12.4	26.1	15.3		
		在庫率	IR	79.9	107.8	34.9	22.5	48.7		
その他の金属製品 Other metal products	鋼索 Wire ropes	t 生・鋳	生産	P	34,644	34,126	▲ 1.4	▲ 7.1	▲ 4.5	
			出荷	S	21,155	21,304	0.7	▲ 11.5	▲ 0.3	
			在庫	I	28,716	29,518	2.9	7.7	1.9	
			在庫率	IR	135.7	138.6	2.2	21.5	4.4	
	電気溶接棒 Electrical welding rods	t 生・鋳	生産	P	22,347	21,069	▲ 5.7	▲ 3.9	▲ 1.9	
			出荷	S	21,823	20,821	▲ 4.6	▲ 4.7	▲ 1.5	
			在庫	I	14,131	14,427	2.1	37.6	▲ 2.1	
			在庫率	IR	64.8	69.3	6.9	44.4	3.7	
	ドラム缶 Steel drums	t 生・鋳	生産	P	28,003	27,749	▲ 0.9	▲ 6.2	▲ 5.1	
出荷			S	27,977	27,696	▲ 1.0	▲ 6.4	▲ 5.7		
在庫			I	3,119	3,185	2.2	1.9	▲ 3.3		
			在庫率	IR	11.1	11.5	3.6	8.5	8.1	

* 1. Classification by Use of Goods

P: Production, S: Shipments, I: Inventories, IR: Inventory Ratio

(前月比・前年同月比・在庫率＝%)

分類 Classification	品目 Goods	単位 Unit 格付 *1	項目 Item	6月 2011 Jun.	7月 Jul.	原指数 Original Index		季調済指数 前月比 %Change From Previous Month (Seasonal adjust- ment index)
						前月比 %Change From Previous Month	前年同月比 %Change From Previous Year	
	18リットル缶 18 l cans	t 生・鋳	生産 P	16,139	15,611	▲ 3.3	▲ 6.8	▲ 2.0
			出荷 S	16,070	15,485	▲ 3.6	▲ 5.9	▲ 2.6
			在庫 I	4,659	4,555	▲ 2.2	2.5	▲ 2.7
			在庫率 IR	29.0	29.4	1.4	8.9	3.3
	食缶 Food cans	t 生・鋳	生産 P	43,715	38,742	▲ 11.3	▲ 10.3	▲ 15.3
			出荷 S	37,501	33,248	▲ 11.2	▲ 11.7	▲ 12.8
			在庫 I	29,026	30,555	5.2	16.4	3.9
			在庫率 IR	77.4	91.9	18.7	31.9	20.1
●	一般缶 General cans	t 生・鋳	生産 P	7,062	6,532	▲ 7.5	7.1	0.3
			出荷 S	6,936	6,354	▲ 8.5	0.3	▲ 0.2
			在庫 I	7,278	7,283	0.1	0.4	1.6
			在庫率 IR	104.9	114.6	9.2	▲ 0.1	6.5
	架線金物 Transmission line hardware	千個 生・他	生産 P	15,920	13,751	▲ 13.7	▲ 12.4	▲ 9.2
			出荷 S	-	-	-	-	-
			在庫 I	-	-	-	-	-
			在庫率 IR	-	-	-	-	-
	かさね板ばね Leaf springs	t 生・鋳	生産 P	6,420	7,658	19.2	10.4	9.2
			出荷 S	7,868	9,171	16.6	4.9	4.8
			在庫 I	8,774	8,803	0.3	3.2	1.8
			在庫率 IR	111.5	96.0	▲ 13.9	▲ 1.6	▲ 2.4
●	線ばね Wire springs	t 生・鋳	生産 P	7,069	7,570	7.0	▲ 11.7	8.0
			出荷 S	7,432	7,940	6.8	▲ 11.7	7.5
			在庫 I	3,077	3,093	0.5	5.7	▲ 0.4
			在庫率 IR	41.4	39.0	▲ 5.8	19.7	▲ 3.6
●	うす板ばね Flat springs	t 生・鋳	生産 P	6,485	7,243	11.7	▲ 5.6	6.7
			出荷 S	7,160	7,999	11.8	▲ 1.9	9.3
			在庫 I	2,215	2,226	0.5	14.0	2.4
			在庫率 IR	30.9	27.8	▲ 10.1	16.1	▲ 3.4
●	超硬チップ Cemented carbide tips	kg 生・鋳	生産 P	411,531	387,258	▲ 5.9	4.9	▲ 6.6
			出荷 S	369,938	358,302	▲ 3.1	5.5	▲ 4.1
			在庫 I	-	-	-	-	-
			在庫率 IR	63.1	62.5	▲ 0.9	▲ 0.8	2.6
	可鍛鉄製管継手 Pipe fittings (Made of malleable iron castings)	kg 建・土	生産 P	3,179,880	2,749,015	▲ 13.5	▲ 0.3	▲ 10.0
			出荷 S	-	-	-	-	-
			在庫 I	-	-	-	-	-
			在庫率 IR	-	-	-	-	-
	鋼管製管継手 Pipe fittings (Made of steel pipes and tubes)	kg 建・土	生産 P	5,990,143	5,277,982	▲ 11.9	▲ 0.7	▲ 6.5
			出荷 S	-	-	-	-	-
			在庫 I	-	-	-	-	-
			在庫率 IR	-	-	-	-	-
	作業工具 Machinist hand tools	千個 生・鋳 生・他	生産 P	8,951	8,339	▲ 6.8	▲ 5.4	▲ 6.6
			出荷 S	9,384	8,677	▲ 7.5	▲ 5.5	▲ 8.6
			在庫 I	10,612	10,689	0.8	▲ 12.5	0.7
			在庫率 IR	113.1	123.2	9.0	▲ 7.3	10.6
	粉末や金製機械材料 Sintered products (Machine materials)	t 生・鋳	生産 P	8,315	8,791	5.7	▲ 5.9	4.8
			出荷 S	-	-	-	-	-
			在庫 I	-	-	-	-	-
			在庫率 IR	-	-	-	-	-
	粉末や金製磁性材料 Sintered products (Magnetic materials)	t 生・鋳	生産 P	3,344	3,318	▲ 0.8	▲ 17.4	▲ 1.2
			出荷 S	-	-	-	-	-
			在庫 I	-	-	-	-	-
			在庫率 IR	-	-	-	-	-
	産業用アルミニウム製品 Industrial aluminum products	t 生・鋳	生産 P	1,582	1,775	12.1	▲ 26.5	7.7
			出荷 S	1,567	1,727	10.1	▲ 29.3	3.6
			在庫 I	369	392	6.3	▲ 2.9	2.0
			在庫率 IR	23.5	22.7	▲ 3.4	36.7	▲ 1.2
	飲料用アルミニウム缶 Aluminum cans for beverage	t 生・鋳	生産 P	34,045	34,050	0.0	5.0	▲ 0.6
			出荷 S	31,494	32,910	4.5	▲ 5.9	1.2
			在庫 I	36,732	35,000	▲ 4.7	12.5	2.8
			在庫率 IR	116.6	106.4	▲ 8.7	19.5	3.2

* 1. Classification by Use of Goods

P: Production, S: Shipments, I: Inventories, IR: Inventory Ratio

(前月比・前年同月比・在庫率＝%)

分類 Classification	品目 Goods	単位 Unit 格付 *1	項目 Item	6月 2011 Jun.	7月 Jul.	原指数 Original Index		季調済指数 前月比 %Change From Previous Month (Seasonal adjust- ment index)	
						前月比 %Change From Previous Month	前年同月比 %Change From Previous Year		
一般機械工業 General machinery ボイラ・原動機 Boilers and power units	はん用内燃機関 Internal combustion engines for industry	千PS 生・鋳	生産	P	11,955	11,234	▲ 6.0	16.0	▲ 0.6
			出荷	S	9,298	8,962	▲ 3.6	23.0	▲ 0.8
			在庫	I	3,120	3,195	2.4	19.5	1.0
			在庫率	IR	33.6	35.7	6.3	▲ 2.7	5.4
	ボイラ部品 Parts and accessories of boilers	百万円 生・鋳	生産	P	5,692	3,514	▲ 38.3	▲ 9.0	▲ 5.2
			出荷	S	-	-	-	-	-
			在庫	I	-	-	-	-	-
	蒸気タービン部品 Parts and accessories of steam turbines	百万円 生・鋳	生産	P	13,420	10,266	▲ 23.5	6.6	24.4
			出荷	S	-	-	-	-	-
在庫			I	-	-	-	-	-	
土木建設機械 Engineering and construction machinery	ブルドーザ Bulldozers	台 資・建	生産	P	663	517	▲ 22.0	15.9	▲ 16.7
			出荷	S	661	539	▲ 18.5	18.2	▲ 9.8
			在庫	I	148	125	▲ 15.5	▲ 46.3	▲ 11.5
			在庫率	IR	22.4	23.2	3.6	▲ 54.6	0.0
	建設用クレーン Construction cranes	台 資・建	生産	P	237	265	11.8	44.7	13.4
			出荷	S	186	222	19.4	30.6	14.8
			在庫	I	370	413	11.6	▲ 9.3	10.9
			在庫率	IR	198.9	186.0	▲ 6.5	▲ 30.5	▲ 5.2
	ショベル系掘削機械 Shovel type excavators	台 資・建	生産	P	12,247	11,303	▲ 7.7	24.6	▲ 5.2
			出荷	S	12,128	10,849	▲ 10.5	23.2	▲ 12.3
			在庫	I	5,163	5,563	7.7	25.5	4.8
			在庫率	IR	42.6	51.3	20.4	1.9	25.8
化学機械 Chemical machinery	● 熱交換器 Heat exchangers	t 資・製	生産	P	1,433	1,563	9.1	▲ 26.9	58.1
			出荷	S	-	-	-	-	-
			在庫	I	-	-	-	-	-
			在庫率	IR	-	-	-	-	-
	混合機・かくはん機・粉碎機 Blenders, Mixers and Crushers	t 資・製	生産	P	520	668	28.5	101.0	177.5
			在庫	I	-	-	-	-	-
反作用機器 Reaction vessels	t 資・製	生産	P	2,095	1,565	▲ 25.3	▲ 76.4	137.7	
		在庫	I	-	-	-	-	-	
生活関連産業用機械 Daily lives industry machinery	印刷機械 Printing machinery	t 資・製	生産	P	4,688	4,820	2.8	37.1	0.7
			出荷	S	-	-	-	-	-
			在庫	I	-	-	-	-	-
			在庫率	IR	-	-	-	-	-
	製版機械 Plate making machinery	台 資・製	生産	P	205	170	▲ 17.1	▲ 51.3	▲ 9.7
			在庫	I	-	-	-	-	-
● 食料品加工機械 Food products machinery	百万円 資・製	生産	P	7,354	6,807	▲ 9.5	58.9	▲ 7.8	
		出荷	S	-	-	-	-	-	
		在庫	I	-	-	-	-	-	
		在庫率	IR	-	-	-	-	-	
個装・内装機械 Consumer packaging machinery	百万円 資・製	生産	P	16,843	9,138	▲ 45.8	▲ 15.7	▲ 27.9	
		出荷	S	-	-	-	-	-	
		在庫	I	-	-	-	-	-	
		在庫率	IR	-	-	-	-	-	
半導体・フラットパネル製造装置 Semiconductor and flat- panel display manufacturing equipment	百万円 資・製	生産	P	91,239	82,325	▲ 9.8	▲ 5.8	1.2	
		出荷	S	-	-	-	-	-	
		在庫	I	-	-	-	-	-	
		在庫率	IR	-	-	-	-	-	
フラットパネル・ディスプレイ製造装置 Flat-panel display products machinery	百万円 資・製	生産	P	31,647	27,514	▲ 13.1	▲ 17.2	8.7	
		出荷	S	-	-	-	-	-	
		在庫	I	-	-	-	-	-	
		在庫率	IR	-	-	-	-	-	

* 1. Classification by Use of Goods

P: Production, S: Shipments, I: Inventories, IR: Inventory Ratio

(前月比・前年同月比・在庫率＝%)

分類 Classification	品目 Goods	単位 Unit 格付 *1	項目 Item	6月 2011 Jun.	7月 Jul.	原指数 Original Index		季調済指数 前月比 %Change From Previous Month (Seasonal adjust- ment index)	
						前月比 %Change From Previous Month	前年同月比 %Change From Previous Year		
風水力機械・油圧機器 Fans, pumps and oil hydraulic equipment	● ポンプ Pumps	t 資・他	生産	P	9,272	9,290	0.2	5.5	9.7
			出荷	S	9,130	9,145	0.1	3.4	8.8
			在庫	I	5,109	5,533	8.2	30.5	6.2
			在庫率	IR	56.0	60.5	8.0	26.1	▲ 2.2
	圧縮機 Compressors	t 資・製 生・鋳	生産	P	4,097	3,476	▲ 15.2	▲ 5.2	▲ 12.1
			出荷	S	3,960	3,459	▲ 12.6	▲ 9.0	▲ 11.1
			在庫	I	2,656	2,673	0.7	8.6	▲ 0.1
			在庫率	IR	67.1	77.3	15.2	19.5	17.5
	送風機 Fans and blowers	t 資・他	生産	P	1,764	2,018	14.5	8.0	4.7
			出荷	S	1,865	2,051	9.9	6.8	4.8
在庫			I	723	766	5.9	▲ 10.8	3.5	
在庫率			IR	38.8	37.3	▲ 3.9	▲ 16.8	▲ 3.4	
油圧ポンプ Oil-hydraulic pumps	百万円 生・鋳	生産	P	9,143	8,045	▲ 12.0	5.9	▲ 10.8	
		出荷	S	-	-	-	-	-	
		在庫	I	-	-	-	-	-	
		在庫率	IR	-	-	-	-	-	
油圧モータ Oil-hydraulic motors	百万円 生・鋳	生産	P	9,431	9,604	1.9	48.0	3.2	
		出荷	S	-	-	-	-	-	
		在庫	I	-	-	-	-	-	
		在庫率	IR	-	-	-	-	-	
油圧シリンダ Oil-hydraulic cylinders	百万円 生・鋳	生産	P	8,575	8,906	3.8	12.2	4.7	
		出荷	S	-	-	-	-	-	
		在庫	I	-	-	-	-	-	
		在庫率	IR	-	-	-	-	-	
油圧バルブ Oil-hydraulic valves	百万円 生・鋳	生産	P	9,223	8,616	▲ 6.6	17.6	▲ 5.7	
		出荷	S	-	-	-	-	-	
		在庫	I	-	-	-	-	-	
		在庫率	IR	-	-	-	-	-	
空気圧シリンダ Pneumatic cylinders	百万円 生・鋳	生産	P	9,696	9,074	▲ 7.3	2.5	▲ 6.1	
		出荷	S	-	-	-	-	-	
		在庫	I	-	-	-	-	-	
		在庫率	IR	-	-	-	-	-	
空気圧バルブ Pneumatic valves	百万円 生・鋳	生産	P	10,447	9,048	▲ 14.6	▲ 20.8	▲ 8.9	
		出荷	S	-	-	-	-	-	
		在庫	I	-	-	-	-	-	
		在庫率	IR	-	-	-	-	-	
運搬機械 Conveying machinery	クレーン Cranes	t 資・製 資・他	生産	P	6,195	6,403	3.4	▲ 12.2	▲ 17.9
			出荷	S	-	-	-	-	-
			在庫率	IR	-	-	-	-	-
コンベヤ Conveyors	t 資・製 資・他	生産	P	9,035	5,235	▲ 42.2	▲ 8.0	▲ 4.7	
		出荷	S	-	-	-	-	-	
		在庫率	IR	-	-	-	-	-	
エレベータ Elevators	t 建・建	生産	P	17,788	17,610	▲ 1.0	5.0	▲ 5.1	
		出荷	S	-	-	-	-	-	
		在庫率	IR	-	-	-	-	-	
産業用ロボット Industrial robots	プレイバックロボット Playback robots	台 資・製	生産	P	6,885	6,910	0.3	34.5	▲ 0.7
			出荷	S	-	-	-	-	-
			在庫	I	-	-	-	-	-
			在庫率	IR	-	-	-	-	-
数値制御ロボット Numerically controlled robots	台 資・製	生産	P	2,018	2,344	16.1	5.3	16.8	
		出荷	S	-	-	-	-	-	
		在庫	I	-	-	-	-	-	
		在庫率	IR	-	-	-	-	-	
農業用機械 Agricultural machinery	装輪式トラクタ Wheel tractors	台 資・農	生産	P	14,007	12,881	▲ 8.0	▲ 4.5	▲ 2.8
			出荷	S	14,544	12,892	▲ 11.4	▲ 1.5	▲ 2.9
			在庫	I	6,373	6,296	▲ 1.2	▲ 26.1	▲ 12.9
			在庫率	IR	43.8	48.8	11.4	▲ 25.2	▲ 12.9

* 1. Classification by Use of Goods

P: Production, S: Shipments, I: Inventories, IR: Inventory Ratio

(前月比・前年同月比・在庫率＝%)

分類 Classification	品目 Goods	単位 Unit 格付 *1	項目 Item	6月 2011 Jun.	7月 Jul.	原指数 Original Index		季調済指数 前月比 %Change From Previous Month (Seasonal adjustment index)	
						前月比 %Change From Previous Month	前年同月比 %Change From Previous Year		
金属工作機械 Metal cutting machinery	コンバイン Combines	台 資・農	生産 P	3,222	3,251	0.9	▲ 25.0	▲ 23.8	
			出荷 S	2,606	3,084	18.3	▲ 13.2	▲ 6.5	
			在庫 I	3,466	3,609	4.1	▲ 7.8	▲ 13.7	
			在庫率 IR	-	-	-	-	-	
	● 数値制御旋盤 Numerically controlled lathes	t 資・製	生産 P	8,071	7,329	▲ 9.3	37.0	▲ 10.1	
			出荷 S	8,269	7,253	▲ 12.3	29.8	▲ 9.9	
			在庫 I	7,152	7,500	4.9	34.6	1.5	
			在庫率 IR	86.5	103.4	19.5	3.6	13.9	
		研削盤 Grinding machines	t 資・製	生産 P	2,512	2,098	▲ 16.4	64.2	▲ 3.6
				出荷 S	2,507	1,994	▲ 20.5	39.5	▲ 10.7
				在庫 I	1,118	1,257	12.4	39.1	17.3
				在庫率 IR	44.6	63.0	41.3	▲ 0.4	25.2
専用機 Special purpose machines	t 資・製	生産 P	1,320	1,456	10.5	▲ 26.2	▲ 9.2		
		出荷 S	1,314	1,456	10.9	▲ 26.0	▲ 9.4		
		在庫 I	163	163	0.0	▲ 43.2	3.2		
		在庫率 IR	12.4	11.2	▲ 9.7	▲ 23.3	12.6		
マシニングセンタ Machining centers	t 資・製	生産 P	15,920	16,326	2.5	52.1	6.7		
		出荷 S	15,728	16,042	2.0	52.1	7.0		
		在庫 I	10,936	11,229	2.7	0.4	2.6		
		在庫率 IR	69.5	70.0	0.7	▲ 34.0	▲ 2.1		
数値制御ボール盤 Numerically controlled drilling machines	t 資・製	生産 P	2,380	2,577	8.3	33.6	3.4		
		出荷 S	1,107	1,262	14.1	37.6	17.2		
		在庫 I	820	836	2.0	74.2	1.5		
		在庫率 IR	74.1	66.2	▲ 10.7	26.6	10.0		
数値制御放電加工機 Numerically controlled electric discharge machines	t 資・製	生産 P	469	669	42.5	35.7	25.7		
		出荷 S	495	628	26.7	33.4	22.5		
		在庫 I	128	165	28.8	83.3	13.8		
		在庫率 IR	25.9	26.3	1.6	37.8	▲ 7.0		
金属加工機械 Metal forming machinery	鉄鋼用ロール Rolls for steel industry	本 資・製	生産 P	2,811	2,660	▲ 5.3	8.1	▲ 2.4	
			出荷 S	2,741	2,645	▲ 3.4	6.9	▲ 0.6	
			在庫 I	453	467	3.1	63.9	2.5	
			在庫率 IR	16.5	17.7	7.3	54.0	4.2	
	機械プレス Mechanical presses	t 資・製	生産 P	5,128	5,186	1.2	▲ 4.7	▲ 33.4	
			出荷 S	5,599	5,705	2.0	▲ 7.2	▲ 15.7	
			在庫 I	1,515	996	▲ 34.2	3.7	▲ 39.5	
			在庫率 IR	-	-	-	-	-	
	鋳造装置 Foundry equipment	t 資・製	生産 P	2,076	2,405	15.8	59.2	27.8	
出荷 S			-	-	-	-	-		
在庫 I			-	-	-	-	-		
繊維機械 Textile machinery	紡績・準備機械 Yarn spinning and preparatory machinery	台 資・製	生産 P	428	430	0.5	58.7	0.2	
			出荷 S	-	-	-	-	-	
			在庫 I	-	-	-	-	-	
			在庫率 IR	-	-	-	-	-	
	織機・編組機械 Looms and knitting machinery	台 資・製	生産 P	3,107	2,629	▲ 15.4	10.8	▲ 5.6	
			出荷 S	-	-	-	-	-	
			在庫 I	-	-	-	-	-	
	工業用ミシン Industrial sewing machines	台 資・製	生産 P	16,932	15,482	▲ 8.6	▲ 1.8	▲ 1.1	
			出荷 S	16,731	16,188	▲ 3.3	▲ 2.7	▲ 1.7	
在庫 I			13,570	13,947	2.8	4.8	▲ 0.7		
冷凍機・同応用製品 Refrigerating machines and appliances	一般冷凍空調用冷凍機 Refrigerating machines for general refrigeration and air conditioning	台 生・鋳	生産 P	526,600	472,934	▲ 10.2	0.4	10.0	
			出荷 S	305,964	244,543	▲ 20.1	▲ 6.0	▲ 0.2	
			在庫 I	920,598	918,991	▲ 0.2	▲ 14.2	1.2	
			在庫率 IR	300.9	375.8	24.8	▲ 8.8	8.3	
	乗用車エアコン用冷凍機 Refrigerating machines for automobile air conditioners	台 生・鋳	生産 P	1,856,158	1,857,220	0.0	3.4	2.2	
			出荷 S	1,766,968	1,775,015	0.4	1.2	▲ 1.7	
			在庫 I	585,375	562,605	▲ 3.9	75.3	▲ 5.6	
	在庫率 IR	33.1	31.7	▲ 4.2	73.2	1.6			

* 1. Classification by Use of Goods

P: Production, S: Shipments, I: Inventories, IR: Inventory Ratio

(前月比・前年同月比・在庫率＝%)

分類 Classification	品目 Goods	単位 Unit 格付 *1	項目 Item	6月 2011 Jun.	7月 Jul.	原指数 Original Index		季調済指数 前月比 %Change From Previous Month (Seasonal adjust- ment index)		
						前月比 %Change From Previous Month	前年同月比 %Change From Previous Year			
	エンジン駆動式エアコン Air conditioner which drives a compressor by engine	台 資・他	生産	P	2,216	2,342	5.7	38.1	4.8	
			出荷	S	2,242	2,186	▲ 2.6	32.5	▲ 4.7	
			在庫	I	1,191	1,377	15.6	▲ 0.2	6.9	
		冷凍・冷蔵ショーケース Refrigerating display cabinets	台 資・他	在庫率	IR	-	-	-	-	-
				生産	P	21,019	18,484	▲ 12.1	13.9	▲ 3.8
				出荷	S	22,457	21,459	▲ 4.5	3.2	▲ 1.3
金型 Molds and dies	プレス用金型 Stamping dies	kg 資・製	在庫	I	31,273	30,012	▲ 4.1	20.4	▲ 2.3	
			在庫率	IR	139.3	139.9	0.4	16.7	0.4	
			生産	P	6,146,004	5,356,206	▲ 12.8	▲ 29.3	▲ 2.4	
		プラスチック用金型 Molds for plastic	kg 資・製	出荷	S	-	-	-	-	-
				在庫	I	-	-	-	-	-
				在庫率	IR	-	-	-	-	-
機械工具 Tools for machines	特殊鋼切削工具 High speed steel cutting tools	千個 生・鋳	生産	P	7,378	7,122	▲ 3.5	20.5	▲ 0.2	
			出荷	S	7,003	6,603	▲ 5.7	16.2	0.2	
			在庫	I	12,467	12,995	4.3	16.5	2.3	
		ダイヤモンド工具 Diamond tools	百万円 生・鋳	在庫率	IR	178.0	196.8	10.6	0.2	5.4
				生産	P	6,490	5,867	▲ 9.5	▲ 2.5	▲ 8.7
				出荷	S	7,010	6,373	▲ 9.0	▲ 0.5	▲ 8.8
		電動工具 Electric tools	台 資・建	在庫	I	-	-	-	-	-
				在庫率	IR	76.6	81.5	6.5	▲ 10.7	6.5
				生産	P	346,114	338,212	▲ 2.3	26.7	0.4
	その他の一般機械 Other industry machinery	射出成形機 Injection molding machinery	t 資・製	出荷	S	-	-	-	-	-
				在庫	I	-	-	-	-	-
				在庫率	IR	-	-	-	-	-
		デジタル・フルカラー複写機 Digital and full color copying machines	台 資・事	生産	P	12,549	10,155	▲ 19.0	▲ 32.9	▲ 16.0
				出荷	S	29,793	23,050	▲ 22.6	▲ 6.0	▲ 10.9
				在庫	I	19,017	16,262	▲ 14.6	▲ 3.1	▲ 28.7
		飲料用自動販売機 Beverage vending machines	台 資・他	在庫率	IR	63.8	70.6	10.6	3.4	▲ 14.0
				生産	P	21,310	25,575	20.0	10.9	32.6
				出荷	S	30,764	27,993	▲ 8.9	11.2	▲ 4.7
一般機械器具部品 Parts of industrial machinery		固定比減速機 Fixed ratio speed changers	t 生・鋳	在庫	I	22,862	20,439	▲ 10.7	▲ 6.9	▲ 4.6
				在庫率	IR	74.3	73.0	▲ 1.7	▲ 16.2	2.6
				生産	P	16,556	15,700	▲ 5.1	6.7	▲ 6.7
		歯車 Gears	t 生・鋳	出荷	S	-	-	-	-	-
				在庫	I	-	-	-	-	-
				在庫率	IR	-	-	-	-	-
		スチールチェーン Steel chains	t 生・鋳	生産	P	7,235	7,957	9.9	12.8	9.2
				出荷	S	-	-	-	-	-
				在庫	I	-	-	-	-	-
		軸受 Bearings	千個 生・鋳	在庫率	IR	5,091	5,174	1.7	0.6	▲ 1.5
				生産	P	264,027	266,116	0.8	▲ 2.6	0.6
				出荷	S	259,797	264,312	1.7	0.2	2.6
	一般用バルブ・コック General valves and cocks	kg 生・鋳	在庫	I	206,923	203,239	▲ 1.8	22.0	▲ 4.5	
			在庫率	IR	79.6	76.9	▲ 3.5	21.7	▲ 3.1	
			生産	P	6,161,693	6,073,981	▲ 1.4	3.9	2.2	
			出荷	S	-	-	-	-	-	
			在庫	I	-	-	-	-	-	
			在庫率	IR	-	-	-	-	-	

* 1. Classification by Use of Goods

P: Production, S: Shipments, I: Inventories, IR: Inventory Ratio

(前月比・前年同月比・在庫率＝%)

分類 Classification	品目 Goods	単位 Unit 格付 *1	項目 Item	6月 2011 Jun.	7月 Jul.	原指数 Original Index		季調済指数 前月比 %Change From Previous Month (Seasonal adjust- ment index)	
						前月比 %Change From Previous Month	前年同月比 %Change From Previous Year		
●	自動調整弁 Control valves and cocks	kg 生・鋳	生産 出荷 在庫 在庫率	P S I IR	4,964,824 - - -	4,508,769 - - -	▲ 9.2 - - -	12.1 - - -	▲ 4.8 - - -
	給水栓 Faucets	kg 生・鋳	生産 出荷 在庫 在庫率	P S I IR	1,685,551 - - -	1,455,137 - - -	▲ 13.7 - - -	23.1 - - -	▲ 8.9 - - -
電気機械工業 Electrical machinery	一般用タービン発電機 Turbine generators for general use	kVA 資・電	生産 出荷 在庫 在庫率	P S I IR	1,880,168 - - -	2,171,973 - - -	15.5 - - -	89.2 - - -	49.9 - - -
回転電気機械 Electrical rotating machinery	一般用エンジン発電機 Engine generators for general use	kVA 資・電	生産 出荷 在庫 在庫率	P S I IR	663,515 - - -	707,335 - - -	6.6 - - -	60.4 - - -	10.1 - - -
	単相誘導電動機 Single phase induction motors	kW 生・鋳	生産 出荷 在庫 在庫率	P S I IR	233,672 - - -	211,307 - - -	▲ 9.6 - - -	28.9 - - -	6.7 - - -
	非標準三相誘導電動機 Three phase induction motors for individual purpose	kW 生・鋳	生産 出荷 在庫 在庫率	P S I IR	1,212,882 - - -	1,179,494 - - -	▲ 2.8 - - -	18.4 - - -	7.5 - - -
	サーボモータ Servo motors	台 生・鋳	生産 出荷 在庫 在庫率	P S I IR	449,063 - - -	402,281 - - -	▲ 10.4 - - -	9.7 - - -	▲ 5.7 - - -
	小形電動機 Small capacity motors	台 生・鋳	生産 出荷 在庫 在庫率	P S I IR	18,507,633 - - -	20,124,354 - - -	8.8 - - -	▲ 10.1 - - -	7.5 - - -
静止電気機械 Electrical stationary machinery	標準変圧器 Power distribution transformers	台 資・電	生産 出荷 在庫 在庫率	P S I IR	36,167 38,607 48,458 125.5	33,698 35,875 49,013 136.6	▲ 6.8 ▲ 7.1 1.2 8.8	▲ 9.4 ▲ 0.5 9.4 9.8	1.1 3.6 ▲ 1.9 ▲ 2.6
	● 電力変換装置 Power conversion equipment	百万円 資・電	生産 出荷 在庫 在庫率	P S I IR	30,899 - - -	21,306 - - -	▲ 31.0 - - -	11.8 - - -	▲ 12.5 - - -
	アーク溶接機 Arc type electric welders	台 資・製	生産 出荷 在庫 在庫率	P S I IR	8,806 - - -	8,375 - - -	▲ 4.9 - - -	31.5 - - -	▲ 3.0 - - -
	● 開閉制御装置 Switchgears and controlling equipment	百万円 資・電	生産 出荷 在庫 在庫率	P S I IR	53,975 - - -	40,476 - - -	▲ 24.9 - - -	▲ 6.7 - - -	▲ 8.4 - - -
開閉制御装置・機器 Switching devices	保護継電器 Protective relays	台 資・電	生産 出荷 在庫 在庫率	P S I IR	181,443 - - -	181,024 - - -	▲ 0.1 - - -	12.8 - - -	6.5 - - -
	電磁開閉器 Electromagnetic starters	台 生・鋳	生産 出荷 在庫 在庫率	P S I IR	1,730,106 - - -	1,535,994 - - -	▲ 11.2 - - -	2.3 - - -	▲ 7.8 - - -
	● 電磁リレー Electromagnetic relays	千台 生・鋳	生産 出荷 在庫 在庫率	P S I IR	92,656 - - -	91,447 - - -	▲ 1.3 - - -	▲ 0.7 - - -	▲ 0.4 - - -

* 1.Classification by Use of Goods

P:Production, S: Shipments, I: Inventories, IR:Inventory Ratio

(前月比・前年同月比・在庫率＝%)

分類 Classification	品目 Goods	単位 Unit 格付 *1	項目 Item	6月 2011 Jun.	7月 Jul.	原指数 Original Index		季調済指数 前月比 %Change From Previous Month (Seasonal adjust- ment index)
						前月比 %Change From Previous Month	前年同月比 %Change From Previous Year	
						生産 出荷 在庫 在庫率	生産 出荷 在庫 在庫率	
	プログラマブルコントローラ Programmable controllers	百万円 生・鋳	P S I IR	11,112 - - -	9,653 - - -	▲ 13.2 - - -	▲ 7.8 - - -	▲ 11.1 - - -
	低圧開閉スイッチ Low voltage switches	千個 生・鋳	P S I IR	84,808 - - -	77,197 - - -	▲ 9.0 - - -	▲ 34.5 - - -	▲ 11.6 - - -
	高圧開閉器 High voltage switches	台 資・電	P S I IR	124,670 - - -	127,162 - - -	1.9 - - -	6.4 - - -	1.5 - - -
	低圧遮断器 Low voltage circuit breakers	台 建・建	P S I IR	4,470,740 - - -	4,395,729 - - -	▲ 1.6 - - -	▲ 8.0 - - -	▲ 5.4 - - -
	高圧遮断器 High voltage circuit breakers	百万円 資・電	P S I IR	3,749 - - -	4,292 - - -	14.5 - - -	41.1 - - -	23.2 - - -
	電磁クラッチ Electromagnetic clutches	台 生・鋳	P S I IR	2,016,487 - - -	1,994,484 - - -	▲ 1.2 - - -	▲ 2.2 - - -	0.5 - - -
民生用電気機械 Household electrical machinery	セパレート形エアコン Separate type air conditioners	台 耐・冷	P S I IR	671,598 1,163,733 610,340 -	674,463 1,198,191 498,525 -	0.4 3.0 ▲ 18.4 -	20.4 ▲ 4.3 4.4 -	13.7 1.9 8.4 -
	電気がま Electric rice cookers	台 耐・家	P	387,453	384,175	▲ 0.8	▲ 10.2	▲ 6.2
			S	498,216	475,448	▲ 4.6	▲ 7.9	▲ 9.6
			I	685,424	757,683	10.5	20.3	2.4
	食器洗い乾燥機 Automatic dish washers and driers	台 耐・家	IR	137.6	159.4	15.9	30.7	12.3
			P	41,823	42,924	2.6	3.3	▲ 1.0
			S	56,209	54,027	▲ 3.8	4.6	▲ 0.7
	電気冷蔵庫 Electric refrigerators	台 耐・家	I	28,727	31,530	9.8	26.0	8.7
			IR	51.1	58.4	14.3	20.4	14.3
			P	243,390	251,357	3.2	1.6	3.4
	クッキングヒーター Electric cooktops	台 生・鋳	S	421,603	529,066	25.5	2.6	▲ 0.4
			I	333,841	289,690	▲ 13.2	9.8	▲ 0.1
			IR	79.2	54.8	▲ 30.8	7.2	2.6
換気扇 Ventilating fans	台 建・建	P	74,222	54,783	▲ 26.2	▲ 24.9	▲ 27.8	
		S	65,602	55,872	▲ 14.8	▲ 25.4	▲ 13.6	
		I	84,858	87,993	3.7	42.9	3.6	
● 電気温水器 Electric storage tank water heaters	台 耐・家	IR	-	-	-	-	-	
		P	488,303	424,512	▲ 13.1	▲ 5.3	▲ 14.0	
		S	500,553	485,139	▲ 3.2	▲ 4.6	▲ 5.6	
● 自然冷媒ヒートポンプ式給湯器 Natural coolant heat pump formula hot-water supply machine	台 建・建	I	501,669	458,936	▲ 8.5	26.3	▲ 9.5	
		IR	100.2	94.6	▲ 5.5	32.4	2.1	
		P	11,167	10,680	▲ 4.4	15.4	▲ 2.5	
● 電気洗濯機 Electric washing machines	台 耐・家	S	11,300	8,110	▲ 28.3	▲ 8.3	▲ 27.3	
		I	9,440	11,069	17.2	11.5	15.8	
		IR	83.5	136.5	63.4	21.5	68.3	
			P	51,933	46,726	▲ 10.0	6.9	▲ 6.3
			S	54,629	40,849	▲ 25.2	0.4	▲ 22.5
			I	39,588	45,202	14.2	26.3	9.9
			IR	-	-	-	-	-
			P	213,788	195,120	▲ 8.8	5.2	▲ 11.6
			S	391,028	408,269	4.5	▲ 3.6	▲ 0.4
			I	350,840	338,685	▲ 3.5	27.4	3.0
			IR	89.7	83.0	▲ 7.4	32.5	0.3

* 1. Classification by Use of Goods

P: Production, S: Shipments, I: Inventories, IR: Inventory Ratio

(前月比・前年同月比・在庫率＝%)

分類 Classification	品目 Goods	単位 Unit 格付 *1	項目 Item	6月 2011 Jun.	7月 Jul.	原指数 Original Index		季調済指数 前月比 %Change From Previous Month (Seasonal adjust- ment index)
						前月比 %Change From Previous Month	前年同月比 %Change From Previous Year	
	電気掃除機 Electric vacuum machines	台 耐・家	生産 P	164,714	166,895	1.2	▲ 13.0	0.0
			出荷 S	388,951	407,336	4.7	▲ 1.8	▲ 2.0
	温水洗浄便座 Toilet stools with washer / seat heater	台 耐・装	在庫 I	270,605	252,768	▲ 6.6	▲ 11.0	▲ 1.9
			在庫率 IR	69.6	62.1	▲ 10.9	▲ 9.5	1.8
	温水洗浄便座 Toilet stools with washer / seat heater	台 耐・装	生産 P	196,874	190,749	▲ 3.2	▲ 10.3	▲ 4.4
			出荷 S	226,696	228,706	1.0	4.2	0.5
	温水洗浄便座 Toilet stools with washer / seat heater	台 耐・装	在庫 I	155,000	144,167	▲ 7.0	41.8	▲ 13.3
			在庫率 IR	-	-	-	-	-
配線・照明用器具 Wiring devices and luminaries	● ハロゲン電球 Tungsten halogen lamps	千個 生・他	生産 P	2,287	2,197	▲ 4.0	▲ 18.0	▲ 4.8
			出荷 S	1,340	1,270	▲ 5.2	▲ 29.0	▲ 0.9
			在庫 I	2,818	2,812	▲ 0.2	8.5	▲ 1.7
			在庫率 IR	210.3	221.4	5.2	52.8	1.1
	蛍光ランプ Fluorescent lamps	千個 非・家 生・他	生産 P	21,382	15,006	▲ 29.7	▲ 25.6	▲ 18.7
			出荷 S	18,745	16,195	▲ 13.6	▲ 28.7	▲ 10.0
			在庫 I	49,537	52,119	5.2	42.7	▲ 3.9
			在庫率 IR	264.3	321.8	21.7	100.0	9.2
	● HIDランプ High intensity discharge lamps	個 生・鉍	生産 P	920,000	817,000	▲ 11.2	▲ 14.6	▲ 13.1
			出荷 S	821,000	796,000	▲ 3.0	▲ 19.8	▲ 4.9
			在庫 I	1,724,000	1,772,000	2.8	17.0	0.3
			在庫率 IR	210.0	222.6	6.0	46.0	9.7
● 配線器具 Wiring devices	千個 建・建	生産 P	14,626	13,036	▲ 10.9	▲ 1.2	▲ 9.5	
		出荷 S	13,007	12,828	▲ 1.4	1.5	▲ 2.1	
		在庫 I	13,528	12,472	▲ 7.8	▲ 1.2	▲ 8.0	
		在庫率 IR	104.0	97.2	▲ 6.5	▲ 2.6	▲ 4.2	
● 一般用白熱灯器具 Incandescent luminaries for general use	千個 耐・装	生産 P	620	550	▲ 11.3	▲ 9.9	▲ 10.0	
		出荷 S	915	934	2.1	▲ 2.4	2.6	
		在庫 I	1,527	1,488	▲ 2.6	5.6	▲ 2.5	
		在庫率 IR	166.9	159.3	▲ 4.6	8.3	▲ 0.1	
自動車用電気照明器具 Electric luminaries for motor vehicles	千個 生・鉍	生産 P	10,945	13,648	24.5	▲ 11.7	14.1	
		出荷 S	11,940	13,894	16.4	▲ 13.2	6.0	
		在庫 I	7,577	7,622	0.7	4.6	▲ 0.9	
		在庫率 IR	63.5	54.9	▲ 13.5	20.6	▲ 4.5	
蛍光灯器具 Fluorescent luminaries	千個 建・建 耐・装	生産 P	2,090	2,045	▲ 2.3	▲ 8.1	▲ 2.5	
		出荷 S	2,322	2,366	1.8	▲ 6.2	▲ 1.7	
		在庫 I	3,223	3,161	▲ 1.9	23.3	▲ 0.8	
		在庫率 IR	138.8	133.6	▲ 3.7	31.4	3.3	
電子応用装置 Associated electronic equipment	医用X線装置 Medical X-ray systems	百万円 資・他	生産 P	11,482	11,384	▲ 0.9	5.6	1.9
			出荷 S	-	-	-	-	-
			在庫 I	-	-	-	-	-
			在庫率 IR	-	-	-	-	-
	医療用超音波応用装置 Ultrasonic Instruments for medicine	百万円 資・他	生産 P	4,119	3,979	▲ 3.4	▲ 15.3	▲ 5.2
			出荷 S	-	-	-	-	-
			在庫 I	-	-	-	-	-
			在庫率 IR	-	-	-	-	-
	医用電子応用測定器 Medical use measuring instruments	百万円 資・他	生産 P	6,211	7,375	18.7	12.4	21.4
			出荷 S	-	-	-	-	-
			在庫 I	-	-	-	-	-
			在庫率 IR	-	-	-	-	-
	電子顕微鏡 Electron microscopes	百万円 資・他	生産 P	3,646	3,876	6.3	35.0	41.2
			出荷 S	-	-	-	-	-
			在庫 I	-	-	-	-	-
			在庫率 IR	-	-	-	-	-
電気計測器 Electrical measuring instruments	電気計器 Electric meters	個 資・電	生産 P	451,193	386,794	▲ 14.3	7.7	▲ 9.8
			出荷 S	424,797	401,453	▲ 5.5	14.5	▲ 4.4
			在庫 I	295,971	282,098	▲ 4.6	4.4	▲ 3.3
			在庫率 IR	-	-	-	-	-
	● 電気測定器 Electric test and measuring equipment	百万円 資・他	生産 P	10,374	9,880	▲ 5.0	15.3	2.6
			出荷 S	-	-	-	-	-
			在庫 I	-	-	-	-	-
			在庫率 IR	-	-	-	-	-

* 1.Classification by Use of Goods

P:Production, S: Shipments, I: Inventories, IR:Inventory Ratio

(前月比・前年同月比・在庫率＝%)

分類 Classification	品目 Goods	単位 Unit 格付 *1	項目 Item	6月 2011 Jun.	7月 Jul.	原指数 Original Index		季調済指数 前月比 %Change From Previous Month (Seasonal adjustment index)	
						前月比 %Change From Previous Month	前年同月比 %Change From Previous Year		
	半導体・IC測定器 Semiconductor characteristic measuring	百万円 資・製	生産 出荷 在庫 在庫率	P S I IR	12,778 - - -	13,825 - - -	8.2 - - -	40.5 - - -	18.4 - - -
	● 工業用計測制御機器 Industrial for measuring equipment instruments	百万円 資・製	生産 出荷 在庫 在庫率	P S I IR	10,287 - - -	9,580 - - -	▲ 6.2 - - -	▲ 2.2 - - -	▲ 3.9 - - -
電池 Batteries	アルカリマンガン乾電池 Alkaline manganese dioxide batteries	千個 非・家	生産 出荷 在庫 在庫率	P S I IR	111,815 121,574 120,960 99.5	87,788 100,836 126,211 125.2	▲ 21.5 ▲ 17.1 4.3 25.8	▲ 17.1 ▲ 10.1 29.5 44.1	▲ 23.6 ▲ 25.4 ▲ 2.9 29.5
	● リチウム電池 Lithium batteries	千個 非・家	生産 出荷 在庫 在庫率	P S I IR	76,412 94,081 46,873 49.8	75,875 99,313 41,278 41.6	▲ 0.7 5.6 ▲ 11.9 ▲ 16.5	▲ 10.6 ▲ 6.0 ▲ 2.7 3.7	▲ 2.0 ▲ 1.5 ▲ 8.8 ▲ 6.0
	鉛蓄電池 Lead acid (storage) batteries	鉛量t 生・鋳	生産 出荷 在庫 在庫率	P S I IR	22,215 20,581 29,636 144.0	20,744 21,108 29,775 141.1	▲ 6.7 2.5 0.5 ▲ 2.0	▲ 4.3 1.3 33.0 31.2	▲ 7.4 ▲ 1.7 ▲ 6.5 ▲ 2.0
	アルカリ蓄電池 Alkaline storage batteries	千Ah 生・鋳	生産 出荷 在庫 在庫率	P S I IR	128,445 136,241 70,299 51.6	136,278 152,453 64,720 42.5	6.1 11.9 ▲ 7.9 ▲ 17.6	▲ 14.3 ▲ 6.1 8.7 15.7	7.4 8.1 ▲ 14.7 ▲ 21.4
	リチウムイオン蓄電池 Small sized sealed lithium ion rechargeable batteries	千Ah 生・鋳	生産 出荷 在庫 在庫率	P S I IR	183,914 191,402 76,289 39.9	182,989 201,180 74,934 37.2	▲ 0.5 5.1 ▲ 1.7 ▲ 6.8	1.0 1.6 ▲ 18.7 ▲ 20.0	3.2 6.5 ▲ 17.6 ▲ 15.4
	その他の電気機械 Other electrical machinery	液晶パネル用バックライト Backlight for LCD panels	千個 生・鋳	生産 出荷 在庫 在庫率	P S I IR	5,927 6,367 4,380 68.8	5,027 6,532 4,760 72.9	▲ 15.5 2.7 8.8 6.0	▲ 77.4 ▲ 71.0 ▲ 72.5 ▲ 5.3
太陽電池モジュール Photovoltaic modules		枚 建・建	生産 出荷 在庫 在庫率	P S I IR	1,282,570 1,197,705 2,093,783 -	1,237,788 1,224,926 2,199,474 -	▲ 3.5 2.3 5.1 -	34.7 18.8 54.6 -	▲ 8.1 6.0 4.3 -
情報通信機械工業 Information and communication electronics equipment	ボタン電話装置 Key system telephone equipment	台 資・事	生産 出荷 在庫 在庫率	P S I IR	62,453 103,432 133,651 129.2	71,616 104,461 134,679 128.9	14.7 1.0 0.7 ▲ 0.2	31.6 6.9 148.0 132.4	21.7 5.7 2.1 2.1
通信機械 Communication equipment	電子交換機 Electronic switching systems	百万円 資・通	生産 出荷 在庫 在庫率	P S I IR	9,452 - - -	7,252 - - -	▲ 22.0 - - -	▲ 37.2 - - -	▲ 28.4 - - -
	デジタル伝送装置 Digital transmission equipment	台 資・通	生産 出荷 在庫 在庫率	P S I IR	895 - - -	805 - - -	▲ 10.1 - - -	▲ 10.0 - - -	▲ 6.7 - - -
	固定通信装置 Fixed system communication equipment	台 資・通	生産 出荷 在庫 在庫率	P S I IR	34,904 - - -	31,882 - - -	▲ 8.7 - - -	53.9 - - -	▲ 11.7 - - -
	携帯電話 Cellular telephone	台 耐・教	生産 出荷 在庫 在庫率	P S I IR	1,985,603 - - -	1,964,385 - - -	▲ 1.1 - - -	24.6 - - -	49.9 - - -
	基地局通信装置 Basic exchange for mobile customer premises equipment	台 資・通	生産 出荷 在庫 在庫率	P S I IR	4,091 - - -	4,356 - - -	6.4 - - -	▲ 26.2 - - -	6.0 - - -

* 1.Classification by Use of Goods

P:Production, S: Shipments, I: Inventories, IR:Inventory Ratio

(前月比・前年同月比・在庫率＝%)

分類 Classification	品目 Goods	単位 Unit 格付 *1	項目 Item	6月 2011 Jun.	7月 Jul.	原指数 Original Index		季調済指数 前月比 %Change From Previous Month (Seasonal adjust- ment index)	
						前月比 %Change From Previous Month	前年同月比 %Change From Previous Year		
民生用電子機械 Household electronic machinery	○ プラズマテレビ Plasma television	台 耐・教	生産	P	-	-	-	-	-
			出荷	S	-	-	-	-	-
			在庫率	IR	-	-	-	-	-
	○ 液晶テレビ Liquid crystal television	台 耐・教	生産	P	-	-	▲ 17.5	▲ 21.0	▲ 15.0
			出荷	S	-	-	▲ 9.6	60.6	▲ 2.0
			在庫率	IR	-	-	▲ 51.9	▲ 64.5	▲ 56.9
	DVD-ビデオ DVD-Video	台 耐・教	生産	P	96,787	108,402	12.1	▲ 41.1	26.9
			出荷	S	885,002	984,307	11.3	85.2	14.2
在庫率			IR	310,615 35.1	274,812 27.9	▲ 11.5 ▲ 20.6	▲ 33.6 ▲ 64.1	▲ 15.0 ▲ 22.8	
ビデオカメラ Video camera	台 耐・教	生産	P	190,335	185,759	▲ 2.3	▲ 46.4	7.1	
		出荷	S	235,544	199,195	▲ 15.5	▲ 51.3	2.7	
		在庫率	IR	52,253 22.2	61,404 30.8	17.7 38.7	▲ 42.6 17.6	▲ 1.3 5.9	
デジタルカメラ Digital still camera	台 耐・教	生産	P	2,146,642	2,250,182	4.8	16.2	12.2	
		出荷	S	2,349,395	2,520,314	7.2	17.0	19.5	
		在庫率	IR	324,326 13.8	290,609 11.5	▲ 10.3 ▲ 16.7	▲ 25.4 ▲ 36.4	▲ 26.7 ▲ 38.5	
カーナビゲーション Car navigation system	台 耐・乗	生産	P	445,554	555,390	24.7	▲ 3.6	34.8	
		出荷	S	599,148	715,557	19.4	10.4	25.2	
		在庫率	IR	247,604 41.3	254,622 35.6	2.8 ▲ 13.8	▲ 21.6 ▲ 29.0	▲ 2.5 ▲ 21.6	
カーオーディオ Car stereo	台 生・鉱	生産	P	155,543	166,314	6.9	▲ 16.4	21.2	
		出荷	S	477,361	475,080	▲ 0.4	▲ 20.2	5.5	
		在庫率	IR	435,057 91.1	402,383 84.7	▲ 7.5 ▲ 7.0	▲ 4.0 20.4	▲ 10.2 ▲ 10.3	
電子計算機 Electronic computers	はん用コンピュータ General purpose computers	百万円 資・事	生産	P	1,198	4,004	234.1	419.0	230.5
			出荷	S	-	-	-	-	-
			在庫率	IR	-	-	-	-	-
	ミッドレンジコンピュータ Mid range computers	百万円 資・事	生産	P	9,550	8,184	▲ 14.3	▲ 8.8	▲ 4.4
			出荷	S	-	-	-	-	-
			在庫率	IR	-	-	-	-	-
	● デスクトップ型パソコン Desktop computers	台 資・事 耐・教	生産	P	202,270	222,335	9.8	▲ 15.8	13.8
			出荷	S	260,254	286,784	10.2	3.2	19.2
在庫率			IR	28,011 10.8	22,262 7.8	▲ 20.5 ▲ 27.8	▲ 21.3 ▲ 23.7	▲ 28.6 ▲ 33.6	
● ノート型パソコン Notebook computers	台 資・事 耐・教	生産	P	273,467	295,117	8.0	2.1	20.3	
		出荷	S	521,037	554,200	6.4	16.8	25.0	
		在庫率	IR	50,115 9.6	57,876 10.4	15.5 8.4	▲ 18.2 ▲ 30.4	28.2 0.5	
外部記憶装置 External storages	百万円 資・事	生産	P	15,879	17,711	11.9	28.8	23.8	
		出荷	S	-	-	-	-	-	
		在庫率	IR	-	-	-	-	-	
入出力装置 Input-output units	百万円 資・事	生産	P	14,601	14,715	0.9	▲ 6.0	2.0	
		出荷	S	-	-	-	-	-	
		在庫率	IR	-	-	-	-	-	
その他の情報通信機械 Other information and communication electronics equipment	端末装置 Terminal equipments	百万円 資・他	生産	P	8,517	8,269	▲ 2.9	▲ 36.6	▲ 0.7
			出荷	S	-	-	-	-	-
			在庫率	IR	-	-	-	-	-
	システム式金銭登録機 System use cash registers	台 資・事	生産	P	12,108	12,258	1.3	-	0.6
出荷			S	9,215	9,199	▲ 0.2	-	10.8	
在庫			I	21,799	24,145	10.7	-	7.8	
在庫率			IR	236.6	262.5	10.9	-	8.8	

* 1.Classification by Use of Goods

P:Production, S: Shipments, I: Inventories, IR:Inventory Ratio

(前月比・前年同月比・在庫率＝%)

分類 Classification	品目 Goods	単位 Unit 格付 *1	項目 Item	6月 2011 Jun.	7月 Jul.	原指数 Original Index		季調済指数 前月比 %Change From Previous Month (Seasonal adjust- ment index)		
						前月比 %Change From Previous Month	前年同月比 %Change From Previous Year			
						生 出 在 在	産 荷 庫 率		P S I IR	
○	プロジェクタ Projector	台 資・事	生 出 在 在	産 荷 庫 率	P S I IR	-	-	38.1	▲ 12.0	45.5
	産業用テレビ装置 Industrial use television equipment	百万円 資・通	生 出 在 在	産 荷 庫 率	P S I IR	3,549	2,863	▲ 19.4	▲ 28.3	▲ 0.4
電子部品・デバイス工業 Electronic parts and devices	抵抗器 Resistors	百万個 生・鉱	生 出 在 在	産 荷 庫 率	P S I IR	15,125	16,153	6.7	▲ 13.8	6.4
電子部品 Electronic parts	固定コンデンサ Fixed capacitors	百万個 生・鉱	生 出 在 在	産 荷 庫 率	P S I IR	63,419	62,821	▲ 1.0	▲ 8.8	▲ 3.2
	● トランス Transformers	百万円 生・鉱	生 出 在 在	産 荷 庫 率	P S I IR	4,819	4,764	▲ 1.2	▲ 5.5	0.7
	水晶振動子・複合部品 Quartz crystal units and multiple components	千個 生・鉱	生 出 在 在	産 荷 庫 率	P S I IR	1,149,870	1,238,442	7.7	▲ 5.1	5.3
	超小形電動機 Micro motors	台 生・鉱	生 出 在 在	産 荷 庫 率	P S I IR	1,411,710	1,633,336	15.7	▲ 1.0	0.6
	● 通信・電子装置用スイッチ Switches for communication equipments and electronic equipments	千個 生・鉱	生 出 在 在	産 荷 庫 率	P S I IR	626,292	678,282	8.3	▲ 6.2	4.5
	コネクタ Connectors	千個 生・鉱	生 出 在 在	産 荷 庫 率	P S I IR	2,560,729	2,535,285	▲ 1.0	▲ 22.7	▲ 1.8
	● 電子回路基板 Electronic circuit boards	百万円 生・鉱	生 出 在 在	産 荷 庫 率	P S I IR	51,578	48,860	▲ 5.2	▲ 20.5	▲ 4.8
	磁気テープ Magnetic tapes	千m 非・教 生・他	生 出 在 在	産 荷 庫 率	P S I IR	26,438	27,606	4.3	▲ 13.2	8.0
	光ディスク Optical disks	千枚 非・教 生・他	生 出 在 在	産 荷 庫 率	P S I IR	61,508	64,950	5.6	2.7	1.5
	スイッチング電源 Switching power supply units	千台 生・鉱	生 出 在 在	産 荷 庫 率	P S I IR	3,663	3,374	▲ 7.9	▲ 14.4	▲ 3.9
	○ PDPモジュール PDP modules	百万円 生・鉱	生 出 在 在	産 荷 庫 率	P S I IR	-	-	-	-	-
	● アクティブ型液晶素子(大型) Active matrix LCDs(Liquid Crystal Devices) Large	百万円 生・鉱	生 出 在 在	産 荷 庫 率	P S I IR	65,817	58,101	▲ 11.7	▲ 19.8	▲ 13.6
						50,549	48,705	▲ 3.7	▲ 9.2	0.1
						66.1	65.3	▲ 1.3	128.2	▲ 8.7

* 1.Classification by Use of Goods

P:Production, S: Shipments, I: Inventories, IR:Inventory Ratio

(前月比・前年同月比・在庫率＝%)

分類 Classification	品目 Goods	単位 Unit 格付 *1	項目 Item	6月 2011 Jun.	7月 Jul.	原指数 Original Index		季調済指数 前月比 %Change From Previous Month (Seasonal adjustment index)
						前月比 %Change From Previous Month	前年同月比 %Change From Previous Year	
	アクティブ型液晶素子(中・小型) Active matrix LCDs(Liquid Crystal Devices) Middle and small	百万円 生・鋳	生産 P	68,392	69,376	1.4	31.7	2.5
			出荷 S	70,306	66,546	▲ 5.4	21.6	▲ 6.5
			在庫 I	-	-	-	-	-
			在庫率 IR	40.2	51.5	28.1	17.8	26.3
	パッシブ型液晶素子 Passive matrix LCDs(Liquid Crystal Devices)	千個 生・鋳	生産 P	749	892	19.0	14.8	34.2
			出荷 S	562	509	▲ 9.9	▲ 30.4	▲ 2.8
			在庫 I	339	344	2.0	▲ 18.1	▲ 1.9
			在庫率 IR	60.3	67.6	12.2	16.8	▲ 11.1
半導体素子 Semiconductor devices	● シリコンダイオード ^① Silicon diodes	千個 生・鋳	生産 P	791,197	596,655	▲ 24.6	▲ 41.7	▲ 24.0
			出荷 S	1,081,380	1,031,960	▲ 4.5	▲ 23.0	▲ 3.4
			在庫 I	1,997,570	1,894,648	▲ 5.1	▲ 1.7	▲ 7.3
			在庫率 IR	184.7	183.6	▲ 0.6	27.6	▲ 0.9
	整流素子 Rectifiers devices	千個 生・鋳	生産 P	935,857	830,277	▲ 11.2	▲ 5.5	▲ 10.0
			出荷 S	568,161	576,892	1.5	▲ 17.8	1.1
			在庫 I	3,401,820	3,571,403	5.0	85.3	5.4
			在庫率 IR	598.7	619.1	3.4	125.3	7.3
	トランジスタ Transistors	千個 生・鋳	生産 P	1,899,494	1,640,372	▲ 13.7	▲ 20.1	▲ 15.3
			出荷 S	2,340,712	2,290,308	▲ 2.1	▲ 11.2	▲ 2.5
			在庫 I	2,746,294	2,650,748	▲ 3.5	▲ 2.2	▲ 3.5
			在庫率 IR	117.3	115.7	▲ 1.4	10.1	▲ 0.3
● 発光ダイオード ^① Light emitting diodes	千個 生・鋳	生産 P	2,058,601	1,960,983	▲ 4.7	▲ 11.8	▲ 5.1	
		出荷 S	2,055,182	1,975,704	▲ 3.9	▲ 12.8	▲ 3.1	
		在庫 I	273,469	261,068	▲ 4.6	15.2	▲ 9.6	
		在庫率 IR	13.3	13.2	▲ 0.7	32.4	▲ 9.0	
レーザダイオード Laser diodes	千個 生・鋳	生産 P	28,849	34,932	21.2	▲ 43.6	16.9	
		出荷 S	27,665	32,262	16.6	▲ 34.5	8.7	
		在庫 I	14,617	12,553	▲ 14.1	62.5	▲ 1.7	
		在庫率 IR	52.8	38.9	▲ 26.3	147.8	▲ 4.1	
カプラ・インタラプタ Photo couplers and photo interrupters	千個 生・鋳	生産 P	381,125	326,241	▲ 14.4	2.2	▲ 15.8	
		出荷 S	413,810	349,299	▲ 15.6	4.6	▲ 17.8	
		在庫 I	175,913	172,886	▲ 1.7	72.0	▲ 3.4	
		在庫率 IR	42.5	49.5	16.5	64.5	18.9	
集積回路 Integrated circuits	● 線形半導体集積回路 Linear integrated circuits	百万円 生・鋳	生産 P	23,667	23,844	1.0	▲ 15.8	1.3
			出荷 S	29,863	26,523	▲ 11.0	▲ 24.6	▲ 9.1
			在庫 I	-	-	-	-	-
			在庫率 IR	89.7	105.3	17.4	37.5	22.2
	バイポーラ型半導体集積回路 Bipolar ICs	百万円 生・鋳	生産 P	1,690	1,961	16.0	▲ 21.5	6.3
			出荷 S	1,860	2,077	11.7	▲ 20.0	15.9
			在庫 I	-	-	-	-	-
			在庫率 IR	46.8	41.6	▲ 11.1	11.2	▲ 18.2
	モス型半導体集積回路(マイコン) Metal oxide semiconductor ICs (Micro computer)	百万円 生・鋳	生産 P	23,663	25,404	5.3	▲ 15.0	9.6
			出荷 S	29,324	29,959	0.3	▲ 14.0	4.5
			在庫 I	-	-	-	-	-
			在庫率 IR	81.9	79.8	▲ 2.6	83.8	3.5
● モス型半導体集積回路(ロジック) Metal oxide semiconductor ICs (Logic)	百万円 生・鋳	生産 P	58,346	57,888	▲ 2.6	▲ 21.8	▲ 6.6	
		出荷 S	49,013	47,557	▲ 4.8	▲ 27.9	▲ 0.9	
		在庫 I	-	-	-	-	-	
		在庫率 IR	114.7	117.2	2.2	68.7	0.7	
● モス型半導体集積回路(メモリ) Metal oxide semiconductor ICs (Memory)	百万円 生・鋳	生産 P	42,408	38,483	▲ 10.2	▲ 23.1	12.9	
		出荷 S	46,245	40,889	▲ 12.5	▲ 13.9	11.0	
		在庫 I	-	-	-	-	-	
		在庫率 IR	89.5	102.9	15.0	66.7	8.8	
● モス型半導体集積回路(CCD) Metal oxide semiconductor ICs (CCD)	百万円 生・鋳	生産 P	18,410	18,311	▲ 0.5	▲ 22.6	2.6	
		出荷 S	22,292	24,099	8.1	▲ 4.4	11.1	
		在庫 I	-	-	-	-	-	
		在庫率 IR	56.9	48.0	▲ 15.6	156.4	9.2	
混成集積回路 Hybrid ICs	百万円 生・鋳	生産 P	18,641	18,899	1.6	▲ 8.6	2.0	
		出荷 S	15,760	15,369	▲ 2.3	▲ 14.7	▲ 0.4	
		在庫 I	-	-	-	-	-	
		在庫率 IR	64.9	75.9	16.9	148.0	10.5	

* 1.Classification by Use of Goods

P:Production, S: Shipments, I: Inventories, IR:Inventory Ratio

(前月比・前年同月比・在庫率＝%)

分類 Classification	品目 Goods	単位 Unit 格付 *1	項目 Item	6月 2011 Jun.	7月 Jul.	原指数 Original Index		季調済指数 前月比 %Change From Previous Month (Seasonal adjustment index)	
						前月比 %Change From Previous Month	前年同月比 %Change From Previous Year		
半導体部品 Semiconductor parts	シリコンウエハ Silicon wafers	m ² 生・鋳	生産	P	273,851	280,147	2.2	2.7	0.4
			出荷	S	-	-	-	-	-
			在庫	I	-	-	-	-	-
輸送機械工業 Transport equipment	軽乗用車 Midget passenger cars	台 耐・乗	生産	P	95,962	100,008	4.3	▲ 9.0	10.8
			出荷	S	96,526	99,406	3.0	▲ 9.7	6.4
			在庫	I	8,051	8,653	7.5	▲ 35.5	▲ 2.0
乗用車 Passenger cars	小型乗用車 Small passenger cars	台 耐・乗	在庫率	IR	8.3	8.7	4.6	▲ 28.8	▲ 9.3
			生産	P	156,600	186,422	19.0	▲ 5.0	17.8
			出荷	S	165,274	181,930	10.1	▲ 7.1	12.2
普通乗用車 Large passenger cars	台 資・輸 耐・乗	在庫	I	27,174	31,885	17.4	▲ 32.0	8.0	
		在庫率	IR	16.4	17.5	6.9	▲ 26.8	▲ 2.8	
		生産	P	368,155	382,901	4.0	▲ 13.1	2.1	
バス Busses	小型バス Small busses	台 資・輸	出荷	S	8,734	10,151	16.2	▲ 17.4	18.8
			在庫	I	2,175	2,527	16.2	10.2	0.6
			在庫率	IR	24.9	24.9	0.0	▲ 6.1	▲ 7.5
大型バス Large busses	台 資・輸	生産	P	992	947	▲ 4.5	2.5	▲ 16.5	
		出荷	S	929	909	▲ 2.1	▲ 14.9	▲ 11.6	
		在庫	I	350	388	10.9	▲ 5.6	6.4	
在庫率	IR	37.7	42.7	13.3	11.2	30.6			
トラック Trucks	軽トラック Midget trucks	台 資・輸 耐・乗	生産	P	34,310	35,634	3.8	▲ 9.7	10.2
			出荷	S	34,150	34,502	1.1	▲ 12.7	10.7
			在庫	I	2,436	3,568	46.4	▲ 52.7	36.9
在庫率	IR	7.1	10.3	44.9	▲ 46.1	28.9			
小型トラック Small trucks	台 資・輸	生産	P	23,925	23,237	▲ 2.9	11.9	3.6	
		出荷	S	23,638	22,814	▲ 3.4	9.8	4.7	
		在庫	I	3,283	3,491	6.1	7.0	▲ 1.7	
在庫率	IR	13.9	15.3	10.1	▲ 2.4	▲ 2.3			
普通トラック Large trucks	台 資・輸	生産	P	52,006	49,789	▲ 4.3	0.0	▲ 14.1	
		出荷	S	50,723	50,753	0.1	5.0	▲ 6.2	
		在庫	I	16,362	15,401	▲ 6.0	▲ 3.4	▲ 16.0	
在庫率	IR	32.3	30.3	▲ 6.2	▲ 7.8	▲ 8.8			
自動車部品 Motor vehicle parts	機関部品 Engine parts	百万円 生・鋳	生産	P	70,901	75,769	6.8	▲ 12.9	2.5
			出荷	S	-	-	-	-	-
			在庫	I	-	-	-	-	-
在庫率	IR	-	-	-	-	-			
駆動伝導・操縦装置部品 Drive, transmission and Control parts	百万円 生・鋳	生産	P	200,608	228,762	13.9	▲ 1.2	11.5	
		出荷	S	-	-	-	-	-	
		在庫	I	-	-	-	-	-	
在庫率	IR	-	-	-	-	-			
懸架制動装置部品 Suspension and Brake parts	百万円 生・鋳	生産	P	37,765	39,323	4.1	▲ 4.3	4.8	
		出荷	S	-	-	-	-	-	
		在庫	I	-	-	-	-	-	
在庫率	IR	-	-	-	-	-			
シャシー・車体部品 Chassis and Body parts	百万円 生・鋳	生産	P	120,550	128,258	6.4	▲ 11.3	7.4	
		出荷	S	-	-	-	-	-	
		在庫	I	-	-	-	-	-	
在庫率	IR	-	-	-	-	-			
乗用車用エアコン Automobile air conditioners	台 生・鋳	生産	P	700,117	713,497	1.8	▲ 17.0	0.0	
		出荷	S	689,294	722,211	4.8	▲ 15.4	2.4	
		在庫	I	62,267	54,241	▲ 12.9	▲ 22.1	▲ 13.4	
在庫率	IR	9.0	7.5	▲ 16.7	▲ 8.6	▲ 12.8			
二輪自動車 Motorcycles	二輪自動車(125ml以下) Motorcycles (125ml or less)	台 耐・乗	生産	P	16,009	17,229	7.6	8.8	16.4
			出荷	S	35,536	41,204	15.9	31.7	7.6
			在庫	I	30,500	31,518	3.4	▲ 11.9	▲ 2.8
在庫率	IR	85.8	76.5	▲ 10.8	▲ 33.3	▲ 14.6			

* 1.Classification by Use of Goods

P:Production, S: Shipments, I: Inventories, IR:Inventory Ratio

(前月比・前年同月比・在庫率＝%)

分類 Classification	品目 Goods	単位 Unit 格付 *1	項目 Item	6月 2011 Jun.	7月 Jul.	原指数 Original Index		季調済指数 前月比 %Change From Previous Month (Seasonal adjust- ment index)
						前月比 %Change From Previous Month	前年同月比 %Change From Previous Year	
	二輪自動車(125ml超) Motorcycles (More than 125ml)	台 耐・乗	生産 P	39,313	39,667	0.8	10.9	▲ 2.3
			出荷 S	40,047	39,139	▲ 2.0	13.9	▲ 0.6
			在庫 I	24,603	27,596	12.0	▲ 4.2	3.7
			在庫率 IR	61.4	70.5	14.9	▲ 15.8	3.4
産業車両 Industrial vehicles	フォークリフトトラック Fork lift trucks	台 資・輸	生産 P	12,065	10,862	▲ 9.9	15.0	▲ 7.8
			出荷 S	11,836	11,039	▲ 6.7	16.1	▲ 3.2
			在庫 I	3,564	3,260	▲ 8.5	▲ 17.5	▲ 11.0
			在庫率 IR	30.1	29.5	▲ 2.0	▲ 29.1	▲ 3.3
	ショベルトラック Shovel trucks	台 資・建	生産 P	1,002	866	▲ 13.6	5.8	▲ 14.1
			出荷 S	953	809	▲ 15.1	19.5	▲ 14.1
			在庫 I	477	534	11.9	▲ 33.6	0.1
			在庫率 IR	50.1	66.0	31.7	▲ 44.4	19.2
船舶・同機関 Ships and ships engines	船用ディーゼル機関 Diesel engines for marine	千PS 生・鋳	生産 P	1,494	1,300	▲ 13.0	▲ 13.7	▲ 19.3
			出荷 S	-	-	-	-	-
			在庫 I	-	-	-	-	-
			在庫率 IR	-	-	-	-	-
精密機械工業 Precision instruments	工業用長さ計 industrial measures	個 生・鋳	生産 P	529,046	536,325	1.4	19.6	▲ 3.2
			出荷 S	567,391	536,741	▲ 5.4	25.4	8.6
			在庫 I	605,172	604,290	▲ 0.2	0.8	▲ 1.3
			在庫率 IR	106.7	112.6	5.6	▲ 19.4	▲ 10.4
計測機器 Measuring machine and instruments	ガスメータ Gas-meters	個 資・他	生産 P	311,588	276,065	▲ 11.4	▲ 31.3	▲ 6.8
			出荷 S	293,532	269,809	▲ 8.1	▲ 33.8	▲ 1.1
			在庫 I	65,169	71,809	10.2	▲ 6.4	7.6
			在庫率 IR	22.2	26.6	19.7	41.5	13.0
	工業用計重機 Measuring instruments and controllers for industry	台 資・他	生産 P	1,526	1,747	14.4	8.0	12.1
			出荷 S	1,534	1,644	7.3	10.0	13.0
			在庫 I	1,016	1,119	10.1	26.3	▲ 3.0
			在庫率 IR	66.2	68.1	2.8	14.9	▲ 12.1
	精密測定機 Precision measuring machines and instruments	台 資・他	生産 P	29,386	30,059	2.2	25.3	0.7
			出荷 S	34,273	29,386	▲ 14.2	25.0	▲ 4.3
			在庫 I	36,687	37,364	1.8	12.9	0.6
			在庫率 IR	107.0	127.1	18.8	▲ 9.7	2.1
	分析機器 Analytical instruments	百万円 資・他	生産 P	16,436	16,793	2.2	26.7	8.4
			出荷 S	16,685	16,838	0.9	29.8	16.4
			在庫 I	-	-	-	-	-
			在庫率 IR	116.0	136.8	17.9	22.3	1.0
	試験機 Testing machines	台 資・他	生産 P	435	471	8.3	14.7	13.4
			出荷 S	530	414	▲ 21.9	0.0	▲ 12.7
			在庫 I	507	564	11.3	25.1	13.0
			在庫率 IR	95.7	136.2	42.3	25.1	28.1
光学部品 Optical parts	カメラ用交換レンズ Interchangeable lenses for cameras	個 耐・教	生産 P	582,752	559,952	▲ 3.9	44.4	2.9
			出荷 S	555,381	727,804	4.5	33.4	8.4
			在庫 I	506,845	469,274	▲ 7.4	▲ 6.3	▲ 10.5
			在庫率 IR	91.3	64.5	▲ 11.4	▲ 29.7	▲ 17.2
時計 Watches and clocks	電池式時計 Battery-operated clocks and watches	千個 耐・教	生産 P	557	535	▲ 3.9	▲ 14.2	▲ 11.1
			出荷 S	948	1,155	21.9	4.9	30.0
			在庫 I	2,887	2,950	2.2	23.9	0.6
			在庫率 IR	304.5	255.4	▲ 16.1	18.1	▲ 17.9
	電池式時計ムーブメント Movements of battery - operated clocks and watches	千個 生・鋳	生産 P	35,922	37,074	3.2	14.4	2.0
			出荷 S	34,494	36,367	5.4	10.3	▲ 2.7
			在庫 I	7,221	8,094	12.2	1.7	14.4
			在庫率 IR	20.9	22.3	6.6	▲ 7.5	18.9
窯業・土石製品工業 Ceramics, stone and clay products	板ガラス Sheet glass	換算箱 建・建 生・鋳	生産 P	1,660,800	1,554,374	▲ 6.4	▲ 13.7	▲ 7.1
			出荷 S	2,179,542	2,285,056	4.8	2.2	5.3
			在庫 I	5,783,702	5,185,422	▲ 10.4	7.3	▲ 8.4
			在庫率 IR	265.4	226.9	▲ 14.5	5.0	▲ 9.5
ガラス・同製品 Glass and glass	安全ガラス Safety glass	㎡ 生・鋳	生産 P	3,548,348	3,942,601	11.1	▲ 8.5	7.8
			出荷 S	3,479,433	3,833,466	10.2	▲ 7.3	8.9
			在庫 I	3,179,642	3,226,747	1.5	4.5	▲ 0.9
			在庫率 IR	91.4	84.2	▲ 7.9	12.7	▲ 6.5

* 1.Classification by Use of Goods

P:Production, S: Shipments, I: Inventories, IR:Inventory Ratio

(前月比・前年同月比・在庫率＝%)

分類 Classification	品目 Goods	単位 Unit 格付 *1	項目 Item	6月 2011 Jun.	7月 Jul.	原指数 Original Index		季調済指数 前月比 %Change From Previous Month (Seasonal adjust- ment index)
						前月比 %Change From Previous Month	前年同月比 %Change From Previous Year	
セメント・同製品 Cement and cement products	ガラス短繊維製品 Glass fiber wool products	t 建・建	生産 P	18,186	17,116	▲ 5.9	▲ 6.8	▲ 12.3
			出荷 S	18,420	17,452	▲ 5.2	▲ 4.2	▲ 3.2
			在庫 I	18,632	19,646	5.5	28.6	4.5
			在庫率 IR	101.2	112.6	11.3	34.3	8.4
	ガラス長繊維製品 Glass fiber continuous textiles	t 生・鋳	生産 P	24,417	23,801	▲ 2.4	▲ 0.5	▲ 4.7
			出荷 S	25,577	24,782	▲ 3.0	▲ 18.3	▲ 4.4
			在庫 I	56,228	59,167	5.3	68.4	13.2
			在庫率 IR	219.8	238.7	8.6	106.2	27.2
	ガラス製容器類 Glass containers	t 生・鋳	生産 P	119,512	120,635	0.9	1.7	0.3
			出荷 S	120,752	122,141	1.2	▲ 0.6	▲ 2.1
			在庫 I	226,090	223,340	▲ 1.2	▲ 2.9	▲ 1.5
			在庫率 IR	187.2	182.9	▲ 2.3	▲ 2.2	0.5
	台所・食卓用ガラス製品 Glass products for tableware and kitchenware	t 非・家	生産 P	5,157	4,885	▲ 5.2	▲ 2.0	▲ 6.4
			出荷 S	7,031	5,375	▲ 23.5	▲ 0.1	▲ 19.5
			在庫 I	17,014	16,507	▲ 3.0	▲ 9.3	▲ 1.4
			在庫率 IR	242.0	307.1	26.9	▲ 9.1	26.1
セメント・同製品 Cement and cement products	セメント Cement	t 建・建 建・土	生産 P	4,059,971	4,518,680	11.3	9.1	13.3
			出荷 S	4,049,646	4,329,198	6.9	5.0	7.0
			在庫 I	3,300,986	3,329,343	0.9	▲ 3.8	4.3
			在庫率 IR	81.5	76.9	▲ 5.6	▲ 8.2	▲ 0.2
	遠心力鉄筋コンクリート管 Centrifugal reinforced- concrete pipes	t 建・土	生産 P	27,181	24,158	▲ 11.1	▲ 16.5	▲ 4.9
			出荷 S	22,667	21,740	▲ 4.0	▲ 16.0	▲ 7.6
			在庫 I	153,750	155,004	0.9	▲ 5.8	▲ 1.2
			在庫率 IR	678.3	713.0	5.2	12.2	11.1
	遠心力鉄筋コンクリートポール Centrifugal reinforced- concrete poles	t 資・電	生産 P	66,629	63,453	▲ 4.8	▲ 5.0	▲ 1.1
			出荷 S	66,744	64,001	▲ 4.2	▲ 1.6	▲ 3.0
			在庫 I	123,780	123,803	0.0	▲ 7.4	▲ 0.1
			在庫率 IR	185.5	193.4	4.2	▲ 6.0	7.5
	遠心力鉄筋コンクリートパイプ Centrifugal reinforced- concrete piles	t 建・建	生産 P	196,718	194,634	▲ 1.1	4.1	2.8
			出荷 S	182,796	178,668	▲ 2.2	▲ 3.1	▲ 5.9
			在庫 I	378,092	393,347	3.9	2.6	4.8
			在庫率 IR	206.8	220.2	6.5	6.0	13.6
● 護岸用コンクリートブロック Concrete blocks for bank protection	t 建・土	生産 P	102,597	93,744	▲ 8.6	6.0	▲ 1.2	
		出荷 S	88,981	81,691	▲ 8.3	12.8	5.7	
		在庫 I	385,095	395,980	2.9	▲ 4.5	▲ 2.4	
		在庫率 IR	432.8	484.7	12.0	▲ 15.4	▲ 4.3	
● 道路用コンクリート製品 Concrete products for road	t 建・土	生産 P	287,647	271,839	▲ 5.5	▲ 6.6	▲ 2.0	
		出荷 S	265,001	255,989	▲ 3.4	▲ 3.3	▲ 1.1	
		在庫 I	1,348,518	1,379,605	2.3	▲ 2.6	▲ 0.7	
		在庫率 IR	508.9	538.9	5.8	0.6	2.3	
● プレストレストコンクリート製品 Pre-stressed concrete	t 建・土	生産 P	61,466	55,306	▲ 9.9	8.0	▲ 6.6	
		出荷 S	51,709	55,483	7.3	18.5	7.9	
		在庫 I	133,334	130,115	▲ 2.5	▲ 4.8	▲ 2.9	
		在庫率 IR	257.9	234.5	▲ 9.1	▲ 19.5	▲ 3.6	
気泡コンクリート製品 Autoclaved light weight Concrete products	m3 建・建	生産 P	127,876	125,024	▲ 2.2	0.6	▲ 3.0	
		出荷 S	116,556	123,732	6.2	3.0	2.1	
		在庫 I	66,907	65,495	▲ 2.2	▲ 4.0	▲ 3.7	
		在庫率 IR	57.4	52.9	▲ 7.9	▲ 6.7	▲ 2.4	
陶磁器 Ceramics wares	● タイル Tiles	m ² 建・建	生産 P	1,956,726	1,975,770	0.9	5.1	0.0
			出荷 S	1,634,215	1,609,998	▲ 1.4	▲ 4.6	▲ 0.9
			在庫 I	8,656,775	8,788,597	1.6	▲ 2.4	0.4
			在庫率 IR	529.7	545.9	3.1	2.6	4.7
	水洗式便器 Water closet	個 建・建	生産 P	191,365	190,122	▲ 0.6	5.7	4.2
			出荷 S	222,966	222,317	▲ 0.3	▲ 1.9	▲ 5.0
			在庫 I	300,170	312,334	4.0	24.8	2.3
			在庫率 IR	134.6	140.5	4.4	27.2	15.5
	電気用陶磁器 Electrical porcelain insulators	t 資・電 生・鋳	生産 P	4,010	3,634	▲ 9.4	▲ 9.5	▲ 6.3
			出荷 S	3,154	3,414	8.3	▲ 12.6	15.0
			在庫 I	9,502	9,833	3.4	5.1	3.0
			在庫率 IR	301.3	288.0	▲ 4.3	20.2	▲ 1.3

* 1. Classification by Use of Goods

P: Production, S: Shipments, I: Inventories, IR: Inventory Ratio

(前月比・前年同月比・在庫率＝%)

分類 Classification	品目 Goods	単位 Unit 格付 *1	項目 Item	6月 2011 Jun.	7月 Jul.	原指数 Original Index		季調済指数 前月比 %Change From Previous Month (Seasonal adjust- ment index)	
						前月比 %Change From Previous Month	前年同月比 %Change From Previous Year		
	● 台所・食卓用陶磁器 Ceramic wares for tableware and kitchenware	t 非・家	生産 P	5,914	5,772	▲ 2.5	▲ 1.9	1.3	
			出荷 S	5,932	5,803	▲ 2.1	▲ 1.1	0.3	
			在庫 I	19,618	18,831	▲ 3.9	▲ 5.3	▲ 4.3	
			在庫率 IR	330.7	324.5	▲ 1.9	▲ 4.3	▲ 3.2	
ファインセラミックス Fine ceramics	● ファインセラミックス(機能材) Fine ceramics for functional use	千個 生・鋳	生産 P	1,887,608	1,984,034	5.1	▲ 8.2	3.2	
			出荷 S	1,822,823	1,951,454	7.1	▲ 8.9	6.1	
			在庫 I	1,414,664	1,450,976	2.6	101.6	▲ 2.5	
			在庫率 IR	77.6	74.4	▲ 4.2	121.8	▲ 5.3	
	触媒担体・セラミックフィルタ Ceramic catalyst supports and ceramic filter	kg 生・鋳	生産 P	1,214,073	1,419,722	16.9	1.5	19.2	
			出荷 S	1,125,778	1,328,551	17.9	14.7	17.6	
			在庫 I	1,994,419	2,031,851	1.9	14.0	4.5	
			在庫率 IR	-	-	-	-	-	
	● ファインセラミックス(一般構造材) Fine ceramics for structural use	千個 生・鋳	生産 P	111,690	111,587	▲ 0.1	▲ 5.5	5.1	
			出荷 S	108,230	111,188	2.7	2.4	10.0	
			在庫 I	51,775	49,073	▲ 5.1	▲ 10.7	▲ 6.8	
			在庫率 IR	-	-	-	-	-	
その他の窯業・土石製品 Other ceramics, stone and clay products	ほうろう鉄器製品 Enameled iron products	t 建・建	生産 P	3,696	3,318	▲ 10.2	3.8	▲ 9.0	
			出荷 S	1,321	1,443	9.2	2.0	5.8	
			在庫 I	2,808	2,830	0.7	▲ 4.3	0.8	
			在庫率 IR	212.6	196.1	▲ 7.7	▲ 6.2	▲ 2.0	
	耐火れんが Refractory brick	t 生・鋳	生産 P	32,970	31,429	▲ 4.6	▲ 4.7	▲ 4.2	
			出荷 S	35,484	34,798	▲ 1.9	▲ 9.7	▲ 9.8	
			在庫 I	68,220	68,012	▲ 0.3	14.4	▲ 0.8	
			在庫率 IR	192.3	195.4	1.6	26.6	12.6	
	不定形耐火物 Monolithic refractories	t 生・鋳	生産 P	59,087	55,980	▲ 5.3	▲ 6.9	▲ 7.0	
			出荷 S	60,849	58,572	▲ 3.8	▲ 5.1	▲ 4.2	
			在庫 I	26,984	26,209	▲ 2.9	1.5	▲ 4.1	
			在庫率 IR	44.3	44.7	0.9	6.7	1.9	
	電極 Carbonaceous electrodes	t 生・鋳	生産 P	18,834	17,186	▲ 8.7	1.8	0.8	
			出荷 S	19,098	16,912	▲ 11.4	12.3	7.9	
			在庫 I	17,497	17,176	▲ 1.8	4.5	▲ 5.4	
			在庫率 IR	91.6	101.6	10.9	▲ 6.8	▲ 9.1	
炭素繊維 Carbon fiber	kg 生・鋳	生産 P	1,565,191	1,471,506	▲ 6.0	8.8	▲ 1.7		
		出荷 S	1,113,745	1,018,807	▲ 8.5	2.5	4.9		
		在庫 I	1,523,587	1,646,566	8.0	10.6	7.1		
		在庫率 IR	136.8	161.6	18.1	8.0	▲ 2.2		
研削砥石 Abrasive products	t 生・他	生産 P	3,539	3,458	▲ 2.3	▲ 2.3	▲ 3.2		
		出荷 S	3,792	3,696	▲ 2.6	▲ 3.8	▲ 3.7		
		在庫 I	4,112	4,132	0.5	26.7	1.6		
		在庫率 IR	108.4	111.8	3.2	31.7	8.6		
せっこうボード Gypsum board	千㎡ 建・建	生産 P	37,239	39,443	5.9	8.8	2.8		
		出荷 S	38,375	38,190	▲ 0.5	2.4	▲ 0.5		
		在庫 I	26,070	27,285	4.6	4.6	7.4		
		在庫率 IR	67.9	71.4	5.1	2.0	12.2		
生石灰 Quick lime	t 生・鋳	生産 P	640,995	655,035	2.3	▲ 8.4	▲ 3.6		
		出荷 S	578,018	583,432	1.0	▲ 13.9	▲ 3.3		
		在庫 I	113,809	112,356	▲ 1.3	12.2	▲ 1.9		
		在庫率 IR	19.7	19.3	▲ 2.0	30.4	1.9		
化学工業(除. 医薬品) Chemicals (excl. Drugs)	アンモニア Ammonia	t 生・鋳	生産 P	102,158	105,148	3.0	▲ 1.3	▲ 11.1	
			出荷 S	56,172	69,204	23.2	1.2	2.2	
			在庫 I	40,877	35,576	▲ 13.0	23.5	▲ 16.1	
			在庫率 IR	72.8	51.4	▲ 29.4	21.8	▲ 20.9	
	化学肥料 Fertilizers	複合肥料 Compound fertilizers	t 生・他	生産 P	88,644	75,374	▲ 14.9	5.3	6.9
				出荷 S	59,079	55,908	▲ 5.4	▲ 17.5	▲ 6.8
				在庫 I	384,701	396,948	3.2	▲ 6.0	6.1
				在庫率 IR	651.2	710.0	9.0	13.9	22.2
ソーダ工業製品 Industrial sodium chemicals	か性ソーダ Sodium hydroxide	t 生・鋳	生産 P	327,873	342,750	4.5	▲ 3.7	▲ 7.0	
			出荷 S	257,504	273,721	6.3	▲ 3.4	▲ 3.4	
			在庫 I	130,343	110,522	▲ 15.2	2.9	▲ 13.6	
			在庫率 IR	50.6	40.4	▲ 20.1	6.6	▲ 10.8	

* 1. Classification by Use of Goods

P: Production, S: Shipments, I: Inventories, IR: Inventory Ratio

(前月比・前年同月比・在庫率＝%)

分類 Classification	品目 Goods	単位 Unit 格付 *1	項目 Item	6月 2011 Jun.	7月 Jul.	原指数 Original Index		季調済指数 前月比 %Change From Previous Month (Seasonal adjust- ment index)	
						前月比 %Change From Previous Month	前年同月比 %Change From Previous Year		
無機薬品・顔料・触媒 Industrial inorganic chemicals, pigment and catalyst	液体塩素 Liquid chlorine	t 生・鋳	生産	P	38,466	39,197	2.0	2.1	0.1
			出荷	S	17,754	15,540	▲ 12.5	▲ 11.0	▲ 4.7
			在庫	I	4,417	4,599	4.2	0.7	5.7
			在庫率	IR	24.9	29.6	18.8	13.0	14.1
	酸化第二鉄 Ferric oxide	t 生・鋳	生産	P	12,321	13,381	8.6	▲ 3.4	3.6
			出荷	S	12,509	12,497	▲ 0.1	▲ 10.7	▲ 3.6
			在庫	I	14,805	15,216	2.8	▲ 19.8	4.8
			在庫率	IR	118.4	121.8	2.9	▲ 10.2	13.6
酸化チタン Titanium dioxide	t 生・鋳	生産	P	19,512	20,004	2.5	10.4	6.2	
		出荷	S	18,201	16,656	▲ 8.5	3.3	▲ 0.7	
		在庫	I	42,890	46,164	7.6	3.1	9.2	
		在庫率	IR	235.6	277.2	17.7	▲ 0.1	15.4	
カーボンブラック Carbon black	t 生・鋳	生産	P	58,173	61,725	6.1	▲ 5.9	0.4	
		出荷	S	60,283	62,347	3.4	▲ 5.0	▲ 2.1	
		在庫	I	54,921	54,998	0.2	▲ 5.0	2.5	
		在庫率	IR	91.1	88.2	▲ 3.2	0.0	4.1	
活性炭 Activated carbons	t 生・鋳	生産	P	6,148	6,007	▲ 2.3	4.3	▲ 0.9	
		出荷	S	4,998	5,150	3.1	▲ 6.0	1.5	
		在庫	I	12,098	12,976	7.2	28.6	6.8	
		在庫率	IR	242.1	252.0	4.1	36.9	7.8	
硫酸 Sulfuric acid	t 生・鋳	生産	P	554,342	563,155	1.6	▲ 3.6	0.4	
		出荷	S	487,511	496,838	1.9	▲ 1.9	8.4	
		在庫	I	236,817	229,407	▲ 3.2	▲ 4.6	1.8	
		在庫率	IR	48.6	46.2	▲ 4.9	▲ 2.5	▲ 5.8	
自動車排気ガス浄化用触媒 Catalyst for auto emissions control	t 生・鋳	生産	P	827	942	13.8	▲ 4.1	10.1	
		出荷	S	886	995	12.3	▲ 8.1	8.4	
		在庫	I	180	152	▲ 15.5	0.8	▲ 13.0	
		在庫率	IR	20.3	15.3	▲ 24.6	9.3	▲ 16.9	
高圧ガス High compressed gas	酸素 Oxygen	千m3 生・鋳	生産	P	564,516	624,991	10.7	1.5	2.6
			出荷	S	549,329	610,804	11.2	1.4	2.6
			在庫	I	-	-	-	-	-
			在庫率	IR	-	-	-	-	-
	窒素 Nitrogen	千m3 生・鋳	生産	P	1,132,201	1,163,912	2.8	▲ 0.8	▲ 0.2
			出荷	S	825,510	839,166	1.7	0.7	▲ 0.2
			在庫	I	33,016	29,611	▲ 10.3	▲ 4.7	6.3
			在庫率	IR	4.0	3.5	▲ 12.5	▲ 5.5	3.9
フルオロカーボン Fluorocarbon	t 生・鋳	生産	P	6,579	5,803	▲ 11.8	1.7	▲ 11.1	
		出荷	S	4,192	3,853	▲ 8.1	▲ 1.6	▲ 2.7	
		在庫	I	8,635	8,366	▲ 3.1	44.6	▲ 2.0	
		在庫率	IR	206.0	217.1	5.3	46.7	9.9	
石油系芳香族 Aromatic hydrocarbons (Petroleum, origin)	純ベンゼン Benzene, pure	t 生・鋳	生産	P	308,515	384,194	24.6	▲ 1.0	10.7
			出荷	S	240,511	259,446	7.8	▲ 8.1	▲ 5.4
			在庫	I	120,360	118,631	▲ 1.4	▲ 15.0	1.6
			在庫率	IR	50.0	45.7	▲ 8.6	▲ 7.7	▲ 1.3
	純トルエン Toluene, pure	t 生・鋳	生産	P	91,282	116,264	27.2	▲ 2.0	11.8
			出荷	S	58,234	58,700	0.8	▲ 23.1	▲ 1.6
			在庫	I	48,366	48,730	0.8	▲ 17.3	▲ 7.8
			在庫率	IR	83.1	83.0	▲ 0.1	7.6	▲ 1.3
キシレン Xylene	t 生・鋳	生産	P	403,965	511,433	26.7	7.8	6.9	
		出荷	S	178,278	202,355	13.6	18.7	0.0	
		在庫	I	93,812	105,331	12.3	▲ 0.8	10.4	
		在庫率	IR	52.6	52.1	▲ 1.0	▲ 16.3	8.1	
パラキシレン Para-xylene	t 生・鋳	生産	P	199,893	299,529	49.9	9.0	30.2	
		出荷	S	208,198	312,354	50.1	0.1	36.4	
		在庫	I	102,093	123,077	20.5	51.0	20.7	
		在庫率	IR	49.0	39.4	▲ 19.7	51.0	▲ 6.0	
環式中間物 Cyclic chemicals and synthetic dyes	スチレンモノマー Styrene monomer	t 生・鋳	生産	P	213,014	234,208	9.9	▲ 12.9	0.1
			出荷	S	201,907	219,157	8.5	▲ 19.4	▲ 0.8
			在庫	I	67,205	74,806	11.3	3.7	19.1
			在庫率	IR	33.3	34.1	2.4	28.7	12.4

* 1. Classification by Use of Goods

P: Production, S: Shipments, I: Inventories, IR: Inventory Ratio

(前月比・前年同月比・在庫率＝%)

分類 Classification	品目 Goods	単位 Unit 格付 *1	項目 Item	6月 2011 Jun.	7月 Jul.	原指数 Original Index		季調済指数 前月比 %Change From Previous Month (Seasonal adjust- ment index)	
						前月比 %Change From Previous Month	前年同月比 %Change From Previous Year		
	フェノール Phenol	t 生・鋳	生産	P	59,338	67,035	13.0	▲ 4.0	2.2
			出荷	S	45,578	38,137	▲ 16.3	1.6	10.0
			在庫	I	22,602	22,865	1.2	29.4	4.4
			在庫率	IR	49.6	60.0	21.0	27.4	▲ 4.1
	高純度テレフタル酸 Terephthalic acid, pure	t 生・鋳	生産	P	75,510	82,554	9.4	▲ 21.6	▲ 6.4
			出荷	S	60,658	59,764	▲ 1.5	▲ 29.1	▲ 8.7
			在庫	I	45,038	45,019	0.0	3.4	▲ 8.1
			在庫率	IR	74.2	75.3	1.5	45.3	7.8
	○ トルイレンジイソシアネート Toluylene diisocyanate	t 生・鋳	生産	P	-	-	-	-	-
			出荷	S	-	-	-	-	-
			在庫	I	-	-	-	-	-
			在庫率	IR	-	-	-	-	-
	シクロヘキサン Cyclohexane	t 生・鋳	生産	P	32,902	44,356	34.7	5.0	21.8
			出荷	S	26,869	33,474	24.5	7.8	14.4
			在庫	I	15,035	16,525	9.9	2.9	17.3
			在庫率	IR	56.0	49.4	▲ 11.8	▲ 4.6	▲ 2.9
	カプロラクタム Caprolactam	t 生・鋳	生産	P	34,231	39,902	16.6	2.9	5.3
			出荷	S	20,901	24,594	17.7	8.9	11.5
在庫			I	17,442	21,648	24.2	▲ 11.2	3.9	
在庫率			IR	83.5	88.0	5.4	▲ 18.6	▲ 0.6	
ジフェニルメタンジイソシアネート Diphenyl methane diisocyanate	t 生・鋳	生産	P	28,594	37,357	30.7	13.7	▲ 7.3	
		出荷	S	22,469	25,371	13.0	17.7	▲ 0.2	
		在庫	I	39,002	46,073	18.2	▲ 4.5	6.0	
		在庫率	IR	173.6	181.6	4.6	▲ 18.8	13.2	
有機薬品 Industrial organic chemicals	エチレン Ethylene	t 生・鋳	生産	P	524,381	566,067	8.0	▲ 4.6	▲ 1.8
			出荷	S	420,251	386,712	▲ 7.9	▲ 10.2	▲ 8.2
			在庫	I	53,404	57,571	7.8	▲ 4.0	2.5
			在庫率	IR	12.7	14.9	17.3	7.2	12.7
	エチレングリコール Ethylene glycol	t 生・鋳	生産	P	19,293	41,927	117.5	▲ 20.9	26.3
			出荷	S	26,680	39,577	48.4	▲ 8.1	28.1
			在庫	I	30,565	31,224	2.2	13.5	8.3
			在庫率	IR	114.6	78.9	▲ 31.2	23.5	▲ 12.8
	★ 二塩化エチレン Ethylene dichloride	t 生・鋳	生産	P	246,511	239,583	▲ 2.9	▲ 9.0	▲ 14.2
			出荷	S	13,530	14,664	8.4	▲ 1.1	29.1
			在庫	I	31,199	40,289	29.2	▲ 1.3	13.5
			在庫率	IR	12.7	16.8	32.4	8.4	34.0
	プロピレン Propylene	t 生・鋳	生産	P	425,907	464,687	9.1	▲ 6.2	▲ 1.2
			出荷	S	424,271	441,970	4.2	▲ 5.0	1.9
			在庫	I	73,193	60,032	▲ 18.0	▲ 17.3	▲ 14.5
			在庫率	IR	17.3	13.6	▲ 21.4	▲ 12.8	▲ 17.3
	ポリプロピレングリコール Polypropylene glycol	t 生・鋳	生産	P	23,070	18,350	▲ 20.4	▲ 15.5	▲ 23.2
			出荷	S	20,239	19,716	▲ 2.5	▲ 10.3	▲ 4.7
在庫			I	39,872	37,471	▲ 6.1	19.8	1.5	
在庫率			IR	197.0	190.1	▲ 3.4	33.8	9.4	
合成アセトン Acetone, synthetic	t 生・鋳	生産	P	30,572	38,651	26.3	▲ 7.1	8.4	
		出荷	S	25,720	22,266	▲ 13.4	▲ 19.8	▲ 12.3	
		在庫	I	13,510	14,553	7.8	17.8	21.2	
		在庫率	IR	52.5	65.4	24.5	46.9	56.2	
アクリロニトリル Acrylonitrile	t 生・鋳	生産	P	67,500	67,493	0.0	▲ 2.2	▲ 1.8	
		出荷	S	52,072	55,805	7.1	▲ 2.9	9.1	
		在庫	I	28,410	30,588	7.6	41.4	5.2	
		在庫率	IR	54.6	54.8	0.4	45.3	▲ 12.9	
合成ブタノール Butanol, synthetic	t 生・鋳	生産	P	18,421	23,574	27.8	▲ 48.8	▲ 4.0	
		出荷	S	9,472	14,871	56.9	▲ 22.1	26.7	
		在庫	I	6,395	5,763	▲ 10.0	3.6	▲ 3.6	
		在庫率	IR	67.5	38.8	▲ 42.5	33.5	▲ 33.5	
ブタジエン Butadiene	t 生・鋳	生産	P	66,516	80,175	20.4	▲ 5.2	0.6	
		出荷	S	60,060	61,339	2.1	14.9	▲ 4.9	
		在庫	I	15,310	17,933	17.1	▲ 19.0	▲ 1.3	
		在庫率	IR	25.5	29.2	14.5	▲ 29.5	2.7	

* 1. Classification by Use of Goods

P: Production, S: Shipments, I: Inventories, IR: Inventory Ratio

(前月比・前年同月比・在庫率＝%)

分類 Classification	品目 Goods	単位 Unit 格付 *1	項目 Item	6月 2011 Jun.	7月 Jul.	原指数 Original Index		季調済指数 前月比 %Change From Previous Month (Seasonal adjust- ment index)	
						前月比 %Change From Previous Month	前年同月比 %Change From Previous Year		
プラスチック Plastic (materials)	ポリエチレン Polyethylene	t 生・鋳	生産	P	245,025	237,176	▲ 3.2	▲ 2.4	▲ 3.9
			出荷	S	246,858	239,842	▲ 2.8	▲ 5.3	▲ 3.1
			在庫	I	455,595	456,893	0.3	6.3	1.6
			在庫率	IR	184.6	190.5	3.2	12.2	7.2
	ポリスチレン Polystyrene	t 生・鋳	生産	P	108,830	102,406	▲ 5.8	▲ 13.3	▲ 16.9
			出荷	S	100,009	97,282	▲ 2.7	▲ 12.7	▲ 4.0
			在庫	I	156,891	157,454	0.4	12.3	▲ 0.9
			在庫率	IR	156.9	161.9	3.2	28.5	4.9
	ポリプロピレン Polypropylene	t 生・鋳	生産	P	186,466	208,646	11.8	2.5	4.7
			出荷	S	205,710	213,168	3.6	▲ 3.2	6.5
			在庫	I	409,580	405,632	▲ 1.0	20.5	5.6
			在庫率	IR	199.1	190.3	▲ 4.4	24.6	9.5
	フェノール樹脂 Phenol-formaldehyde resin	t 生・鋳	生産	P	23,957	23,714	▲ 1.0	▲ 6.9	0.3
			出荷	S	22,589	22,746	0.7	▲ 5.2	1.8
在庫			I	12,932	13,168	1.8	3.8	▲ 0.6	
在庫率			IR	57.2	57.9	1.2	9.5	0.8	
エポキシ樹脂 Epoxy resin	t 生・鋳	生産	P	16,876	17,660	4.6	▲ 2.0	▲ 9.5	
		出荷	S	15,954	15,497	▲ 2.8	▲ 11.1	▲ 8.9	
		在庫	I	16,389	18,454	12.5	18.9	6.6	
		在庫率	IR	102.7	119.1	16.0	33.8	19.4	
ウレタンフォーム Polyurethane foam	t 生・鋳	生産	P	15,187	15,401	1.4	▲ 6.9	0.1	
		出荷	S	15,477	15,559	0.5	▲ 6.6	▲ 2.0	
		在庫	I	3,893	3,961	1.8	6.8	3.2	
		在庫率	IR	25.2	25.5	1.2	14.4	8.8	
★メタクリル樹脂 Methacrylic resin	t 生・鋳	生産	P	16,251	16,508	1.5	▲ 21.3	▲ 14.0	
		出荷	S	15,959	13,960	▲ 12.5	▲ 13.0	▲ 12.7	
		在庫	I	24,094	25,121	4.3	62.2	0.9	
		在庫率	IR	148.3	152.2	2.6	105.8	21.3	
ポリビニルアルコール Polyvinyl alcohol	t 生・鋳	生産	P	18,969	18,809	▲ 0.9	14.4	8.1	
		出荷	S	17,305	15,216	▲ 12.0	10.2	▲ 8.3	
		在庫	I	35,130	34,999	▲ 0.3	6.0	5.0	
		在庫率	IR	203.0	230.0	13.2	▲ 3.9	13.8	
塩化ビニル樹脂 Polyvinyl chloride	t 生・鋳	生産	P	144,136	128,060	▲ 11.2	▲ 0.7	▲ 13.8	
		出荷	S	125,579	126,661	0.9	▲ 9.5	▲ 4.7	
		在庫	I	115,799	117,199	1.3	31.0	9.8	
		在庫率	IR	92.2	92.5	0.3	44.6	16.6	
ポリアミド系樹脂成形材料 Polyamides resin(Molding materials)	t 生・鋳	生産	P	18,232	19,859	9.0	0.9	2.1	
		出荷	S	16,625	16,848	1.3	▲ 12.2	▲ 1.0	
		在庫	I	35,387	37,655	6.4	27.4	8.1	
		在庫率	IR	212.9	223.5	5.0	45.1	10.4	
ふっ素樹脂 Fluoroplastics	t 生・鋳	生産	P	2,122	2,691	26.8	3.2	▲ 2.0	
		出荷	S	2,072	2,483	19.9	13.2	25.1	
		在庫	I	4,095	4,371	6.8	3.2	1.4	
		在庫率	IR	197.6	176.0	▲ 10.9	▲ 8.8	▲ 10.5	
ポリカーボネート Polycarbonate	t 生・鋳	生産	P	23,582	21,442	▲ 9.0	▲ 35.2	7.4	
		出荷	S	22,887	20,560	▲ 10.3	▲ 28.0	▲ 4.8	
		在庫	I	54,490	54,674	0.4	▲ 2.8	3.4	
		在庫率	IR	238.1	265.9	11.6	35.0	14.2	
ポリエチレンテレフタレート Polyethylene terephthalate	t 生・鋳	生産	P	79,007	82,601	4.5	▲ 3.3	1.8	
		出荷	S	51,476	44,139	▲ 14.3	▲ 17.1	▲ 17.9	
		在庫	I	74,721	80,933	8.2	▲ 12.0	9.3	
		在庫率	IR	145.2	183.4	26.3	6.2	41.0	
合成ゴム Synthetic rubbers	t 生・鋳	生産	P	118,394	124,884	5.4	▲ 12.2	▲ 13.0	
		出荷	S	122,513	113,822	▲ 7.1	▲ 6.9	▲ 5.8	
		在庫	I	253,538	255,076	0.6	9.3	0.0	
		在庫率	IR	206.9	224.1	8.3	17.4	7.8	
写真感光材料 Sensitive materials for photography	写真フィルム Photo film	千㎡ 生・他	生産	P	19,623	17,742	▲ 9.7	0.3	0.0
			出荷	S	19,665	17,459	▲ 11.2	▲ 3.4	▲ 8.1
			在庫	I	15,813	16,056	1.5	16.0	6.4
			在庫率	IR	80.4	92.0	14.4	20.2	14.0

* 1.Classification by Use of Goods

P:Production, S: Shipments, I: Inventories, IR:Inventory Ratio

(前月比・前年同月比・在庫率＝%)

分類 Classification	品目 Goods	単位 Unit 格付 *1	項目 Item	6月 2011 Jun.	7月 Jul.	原指数 Original Index		季調済指数 前月比 %Change From Previous Month (Seasonal adjustment index)		
						前月比 %Change From Previous Month	前年同月比 %Change From Previous Year			
石けん・合成洗剤・界面活性剤 Soap, synthetic detergent and surface- active agents	○ 印画紙 Sensitized paper	千m ² 生・他	生産	P	-	-	-	-	-	
			出荷	S	-	-	-	-	-	
			在庫	I	-	-	-	-	-	
			在庫率	IR	-	-	-	-	-	
	化粧品 Cosmetics	浴用・手洗用石けん Toilet soap and hand soap	t 非・家	生産	P	6,828	6,445	▲ 5.6	▲ 0.7	3.8
				出荷	S	9,348	9,352	0.1	1.9	1.4
				在庫	I	5,996	5,812	▲ 3.0	8.9	3.0
				在庫率	IR	64.1	62.1	▲ 3.0	6.9	11.3
		合成洗剤 Synthetic detergent	t 非・家	生産	P	103,125	107,836	4.5	12.0	2.0
				出荷	S	103,606	105,383	1.6	9.0	3.5
				在庫	I	33,660	37,596	11.7	33.4	4.7
				在庫率	IR	32.5	35.7	9.9	22.3	5.6
柔軟仕上げ剤 Fabric softener		t 非・家	生産	P	26,611	28,792	8.2	14.8	0.2	
			出荷	S	22,940	23,808	3.7	4.0	▲ 2.6	
			在庫	I	10,029	12,221	21.9	42.4	8.8	
			在庫率	IR	43.7	51.3	17.4	36.9	15.2	
非イオン界面活性剤 Non-ionic surface-active agents	t 生・鉱	生産	P	45,556	40,219	▲ 11.7	▲ 6.1	▲ 11.9		
		出荷	S	40,321	37,127	▲ 7.9	▲ 9.9	▲ 9.0		
		在庫	I	44,787	45,236	0.9	▲ 2.2	2.3		
		在庫率	IR	111.1	121.8	9.5	8.6	16.9		
化粧品 Cosmetics	シャンプー類 Shampoo, hair rinse and hair treatment	t 非・家	生産	P	19,491	17,129	▲ 12.1	▲ 2.8	▲ 13.8	
			出荷	S	23,071	24,496	6.2	3.5	19.2	
			在庫	I	36,602	35,508	▲ 3.0	19.5	▲ 4.3	
			在庫率	IR	158.6	145.0	▲ 8.6	15.5	▲ 15.0	
	整髪料 Hair dressings	kg 非・家	生産	P	2,728,931	2,461,946	▲ 9.8	▲ 14.2	▲ 15.5	
			出荷	S	2,379,690	2,333,653	▲ 1.9	▲ 5.2	▲ 0.2	
			在庫	I	3,743,650	3,878,285	3.5	3.2	▲ 4.8	
			在庫率	IR	157.3	166.2	5.7	8.8	▲ 0.8	
	● 洗顔クリーム類 Facial washing cream and foam, Cleansing cream, Massage and cold cream	kg 非・家	生産	P	3,915,318	3,202,700	▲ 18.2	▲ 0.9	▲ 20.4	
			出荷	S	3,380,963	3,154,256	▲ 6.7	▲ 1.0	▲ 5.9	
			在庫	I	3,736,014	3,932,470	5.2	9.0	3.1	
			在庫率	IR	110.5	124.7	12.8	10.2	13.9	
● モイスタークリーム・乳液 Moisture cream and milky lotion	kg 非・家	生産	P	627,061	707,951	12.9	0.7	2.6		
		出荷	S	534,413	565,015	5.7	▲ 2.4	7.1		
		在庫	I	1,005,582	1,189,391	18.2	16.9	8.4		
		在庫率	IR	188.2	210.5	11.8	19.8	5.9		
● 化粧品・美容液 Skin lotion and beauty essence	kg 非・家	生産	P	2,583,573	2,146,471	▲ 16.9	▲ 9.6	▲ 14.3		
		出荷	S	2,341,842	2,174,173	▲ 7.2	▲ 3.0	▲ 1.5		
		在庫	I	3,169,249	3,246,188	2.5	18.1	1.3		
		在庫率	IR	135.3	149.3	10.4	21.6	7.2		
● ファンデーション Makeup foundation	kg 非・家	生産	P	264,738	281,025	6.2	21.2	▲ 11.8		
		出荷	S	217,878	225,963	3.7	17.3	▲ 3.0		
		在庫	I	449,290	497,703	10.7	32.3	2.2		
		在庫率	IR	206.2	220.3	6.8	12.9	6.3		
● 口紅 Lipstick	kg 非・家	生産	P	19,898	21,840	9.9	32.2	11.0		
		出荷	S	20,761	17,531	▲ 15.6	▲ 17.6	▲ 6.0		
		在庫	I	49,938	41,628	▲ 16.6	▲ 18.6	▲ 14.8		
		在庫率	IR	240.5	237.5	▲ 1.3	▲ 1.2	▲ 8.4		
塗料・印刷インキ Paint and printing ink	溶剤系合成樹脂塗料 Organic solvent type of Synthetic resin paints	t 建・建 生・鉱	生産	P	51,761	50,603	▲ 2.3	▲ 3.6	0.4	
			出荷	S	52,950	54,301	2.6	▲ 2.2	3.4	
			在庫	I	49,633	48,985	▲ 1.4	3.8	▲ 3.5	
			在庫率	IR	93.7	90.2	▲ 3.8	6.1	▲ 3.2	
	水系合成樹脂塗料 Water soluble type of Synthetic resin paints	t 建・建 生・鉱	生産	P	28,949	29,194	0.8	▲ 2.1	6.0	
			出荷	S	27,556	28,695	4.2	▲ 4.6	6.2	
			在庫	I	22,527	22,384	▲ 0.6	12.8	0.4	
			在庫率	IR	81.7	78.0	▲ 4.5	18.3	▲ 2.2	
	シンナー Thinners	t 生・鉱	生産	P	34,888	33,999	▲ 2.6	▲ 10.6	▲ 1.3	
			出荷	S	38,532	37,005	▲ 4.0	▲ 11.3	▲ 4.6	
			在庫	I	7,406	7,494	1.2	▲ 1.1	0.9	
			在庫率	IR	19.2	20.3	5.8	11.6	11.4	

* 1. Classification by Use of Goods

P: Production, S: Shipments, I: Inventories, IR: Inventory Ratio

(前月比・前年同月比・在庫率＝%)

分類 Classification	品目 Goods	単位 Unit 格付 *1	項目 Item	6月 2011 Jun.	7月 Jul.	原指数 Original Index		季調済指数 前月比 %Change From Previous Month (Seasonal adjust- ment index)	
						前月比 %Change From Previous Month	前年同月比 %Change From Previous Year		
	印刷インキ Printing ink	t 生・鋳	生産	P	31,650	30,475	▲ 3.7	▲ 8.8	▲ 3.7
			出荷	S	36,369	36,171	▲ 0.6	▲ 7.5	▲ 2.6
			在庫	I	17,481	16,657	▲ 4.7	4.0	▲ 4.2
			在庫率	IR	48.1	46.1	▲ 4.2	12.5	1.2
石油・石炭製品工業 Petroleum and coal products	● ガソリン Gasoline	kl 非・教 生・他	生産	P	4,235,348	4,712,572	11.3	▲ 5.3	0.4
			出荷	S	4,557,485	4,940,015	8.4	▲ 5.6	▲ 0.7
			在庫	I	1,059,080	1,095,073	3.4	▲ 5.0	14.0
			在庫率	IR	23.2	22.2	▲ 4.3	0.6	16.3
石油製品 Petroleum products	ナフサ Naphtha	kl 生・鋳	生産	P	1,331,361	1,661,834	24.9	7.9	4.0
			出荷	S	3,024,120	3,472,804	14.9	2.5	6.6
			在庫	I	1,121,629	1,214,625	8.4	▲ 16.1	▲ 3.1
			在庫率	IR	37.1	35.0	▲ 5.7	▲ 18.3	▲ 10.6
	ジェット燃料油 Jet fuel	kl 生・他	生産	P	1,230,233	1,315,251	6.9	▲ 2.9	▲ 1.6
			出荷	S	1,196,656	1,403,038	17.2	14.6	14.4
			在庫	I	657,730	600,399	▲ 8.7	▲ 19.8	▲ 18.4
			在庫率	IR	55.0	42.8	▲ 22.2	▲ 30.1	▲ 25.8
	● 灯油 Kerosene	kl 非・家 生・他	生産	P	730,033	978,183	34.1	6.6	11.7
			出荷	S	957,234	934,878	▲ 2.4	11.4	▲ 11.0
			在庫	I	901,652	928,523	2.9	▲ 0.8	▲ 11.4
			在庫率	IR	94.2	99.3	5.4	▲ 10.9	▲ 11.0
● 軽油 Gas oil	kl 生・他	生産	P	3,432,955	3,648,122	6.3	▲ 8.5	▲ 6.5	
		出荷	S	3,666,152	3,797,112	3.6	▲ 3.4	▲ 6.6	
		在庫	I	1,138,048	1,141,823	0.3	2.9	▲ 7.9	
		在庫率	IR	31.0	30.1	▲ 2.9	6.8	▲ 2.1	
● A重油 Heavy fuel oil A	kl 生・鋳 生・他	生産	P	1,029,220	1,079,321	4.9	▲ 2.8	0.0	
		出荷	S	1,084,739	1,074,340	▲ 0.9	▲ 7.3	▲ 3.1	
		在庫	I	451,424	459,125	1.7	5.3	▲ 2.5	
		在庫率	IR	41.6	42.7	2.6	13.7	▲ 1.2	
● B・C重油 Heavy fuel oil B・C	kl 生・鋳 生・他	生産	P	1,786,732	2,160,737	20.8	10.0	8.2	
		出荷	S	2,001,054	2,407,709	20.2	13.0	11.4	
		在庫	I	1,189,279	1,216,695	2.2	3.3	7.6	
		在庫率	IR	59.4	50.5	▲ 15.0	▲ 8.6	▲ 3.7	
● 液化石油ガス Liquefied petroleum gas	t 非・家 生・鋳	生産	P	334,043	388,726	16.4	▲ 1.6	▲ 0.5	
		出荷	S	439,099	478,329	8.9	▲ 12.6	3.4	
		在庫	I	218,084	220,605	1.1	▲ 50.4	▲ 2.3	
		在庫率	IR	49.7	46.1	▲ 7.2	▲ 43.2	▲ 3.4	
石炭製品 Coal products	コークス Coke	t 生・鋳	生産	P	2,939,181	3,032,086	3.1	▲ 4.3	0.4
			出荷	S	791,357	730,045	▲ 7.7	▲ 8.8	▲ 5.7
			在庫	I	1,489,723	1,462,946	▲ 1.8	▲ 6.9	0.2
			在庫率	IR	188.2	200.4	6.5	2.2	7.4
プラスチック製品工業 Plastic products	プラスチック製フィルム・シート Plastic film and plastic sheets	t 生・鋳	生産	P	214,660	210,287	▲ 2.1	▲ 0.5	▲ 4.2
			出荷	S	219,752	210,388	▲ 4.3	▲ 3.9	▲ 5.8
			在庫	I	217,953	226,855	4.1	6.4	3.1
			在庫率	IR	99.2	107.8	8.7	10.6	12.5
	● プラスチック製板 Plastic plates	t 建・建	生産	P	11,856	11,191	▲ 5.5	▲ 3.2	0.0
			出荷	S	10,757	10,294	▲ 4.4	▲ 11.2	▲ 1.3
			在庫	I	14,549	14,776	1.5	16.5	1.0
			在庫率	IR	135.3	143.5	6.1	31.3	4.2
	合成皮革 Plastic synthetic leathers	t 生・鋳	生産	P	4,497	4,235	▲ 5.8	▲ 5.8	▲ 4.3
			出荷	S	4,431	4,097	▲ 7.6	▲ 8.6	▲ 5.4
			在庫	I	2,457	2,553	3.9	10.2	▲ 0.6
			在庫率	IR	55.5	62.3	12.3	20.6	10.0
プラスチック製パイプ Plastic pipes	t 建・建	生産	P	34,623	28,337	▲ 18.2	▲ 11.8	▲ 16.0	
		出荷	S	30,754	27,559	▲ 10.3	▲ 5.4	▲ 10.5	
		在庫	I	43,617	44,487	2.0	10.3	0.4	
		在庫率	IR	141.8	161.4	13.8	16.6	16.5	
プラスチック製継手 Plastic pipe fittings	t 建・建	生産	P	5,577	4,703	▲ 15.7	▲ 0.1	▲ 14.6	
		出荷	S	5,032	4,631	▲ 8.1	▲ 2.5	▲ 7.2	
		在庫	I	5,717	5,823	1.9	7.0	▲ 0.5	
		在庫率	IR	113.6	125.7	10.7	9.8	12.8	
● プラスチック製機械器具部品 Plastic products for machine tools and parts	t 生・鋳	生産	P	50,829	54,317	6.9	▲ 7.8	5.8	
		出荷	S	58,230	61,670	6.0	▲ 11.2	3.7	
		在庫	I	13,770	13,941	1.2	4.2	0.4	
		在庫率	IR	23.6	22.6	▲ 4.2	17.4	0.8	

* 1. Classification by Use of Goods

P: Production, S: Shipments, I: Inventories, IR: Inventory Ratio

(前月比・前年同月比・在庫率＝%)

分類 Classification	品目 Goods	単位 Unit 格付 *1	項目 Item	6月 2011 Jun.	7月 Jul.	原指数 Original Index		季調済指数 前月比 %Change From Previous Month (Seasonal adjust- ment index)
						前月比 %Change From Previous Month	前年同月比 %Change From Previous Year	
プラスチック製日用品・雑貨 Plastic products for daily necessaries and miscellaneous goods	● プラスチック製容器(中空成形) Plastic containers blow- molding	t 非・家	生産 P	23,918	23,232	▲ 2.9	4.8	▲ 1.2
			出荷 S	24,719	23,966	▲ 3.1	3.4	▲ 3.6
			在庫 I	19,564	19,582	0.1	3.9	2.0
			在庫率 IR	79.1	81.7	3.2	0.3	7.9
	● プラスチック製容器(中空成形以外) Plastic containers(excl. blow-molding)	t 生・他	生産 P	24,734	23,995	▲ 3.0	10.7	▲ 2.3
			出荷 S	26,880	26,536	▲ 1.3	12.7	1.7
			在庫 I	7,095	6,898	▲ 2.8	▲ 19.5	3.7
			在庫率 IR	26.4	26.0	▲ 1.6	▲ 28.6	5.9
	プラスチック製建材 Plastic material for building	t 建・建	生産 P	23,174	21,395	▲ 7.6	2.9	▲ 3.5
			出荷 S	23,134	21,744	▲ 6.0	▲ 2.4	▲ 2.6
			在庫 I	27,086	27,545	1.7	9.3	0.1
			在庫率 IR	117.1	126.7	8.3	12.1	4.9
	発泡プラスチック製品 Plastic foam products	t 建・建 生・他	生産 P	23,318	23,797	2.1	0.8	0.6
			出荷 S	23,695	23,481	▲ 0.9	▲ 5.2	▲ 3.3
			在庫 I	25,422	25,911	1.9	7.6	3.5
			在庫率 IR	107.3	110.3	2.8	13.6	8.3
	● 強化プラスチック製品 Plastic reinforced products	t 建・建	生産 P	6,119	5,774	▲ 5.6	0.9	▲ 4.3
			出荷 S	6,001	5,654	▲ 5.8	▲ 0.4	▲ 5.0
在庫 I			3,614	3,634	0.6	16.0	▲ 0.4	
在庫率 IR			60.2	64.3	6.9	16.4	7.6	
パルプ・紙・紙加工品工業 Pulp, paper and paper products	● 製紙パルプ Paper pulp	t 生・他	生産 P	704,823	746,097	5.9	▲ 6.1	2.0
			出荷 S	100,544	90,230	▲ 10.3	▲ 6.2	▲ 3.8
			在庫 I	149,924	166,208	9.9	▲ 8.2	7.5
パルプ	Pulp							
紙 Paper	新聞巻取紙 Newsprint paper in rolls	t 生・他	生産 P	261,854	269,481	2.8	▲ 5.0	▲ 1.1
			出荷 S	260,663	266,384	2.3	▲ 9.1	▲ 1.9
			在庫 I	256,711	259,748	1.2	12.0	6.0
			在庫率 IR	98.5	97.5	▲ 1.0	23.1	8.1
	印刷用紙(非塗工類) Uncoated printing paper	t 生・他 生・他	生産 P	191,310	181,492	▲ 5.2	▲ 8.6	▲ 4.1
			出荷 S	182,337	186,011	2.0	▲ 8.2	3.6
			在庫 I	253,981	247,822	▲ 2.5	▲ 0.9	▲ 0.8
			在庫率 IR	139.3	133.2	▲ 4.4	7.9	▲ 2.3
	印刷用紙(塗工) Coated printing paper	t 生・他	生産 P	361,396	371,720	2.8	▲ 23.9	▲ 4.0
			出荷 S	390,423	386,025	▲ 1.1	▲ 18.9	▲ 2.3
			在庫 I	321,623	307,996	▲ 4.2	▲ 26.3	▲ 6.1
			在庫率 IR	82.4	79.8	▲ 3.1	▲ 9.1	▲ 4.3
	情報用紙 Communication paper	t 生・他	生産 P	119,116	114,348	▲ 3.9	▲ 6.5	▲ 8.2
			出荷 S	100,760	94,810	▲ 6.0	▲ 9.3	▲ 3.5
			在庫 I	132,047	131,687	▲ 0.3	▲ 6.3	0.0
			在庫率 IR	131.1	138.9	5.9	3.2	6.8
	包装用紙 Wrapping paper	t 生・他	生産 P	73,794	80,700	9.4	7.5	12.8
			出荷 S	74,413	74,334	▲ 0.1	0.0	▲ 0.3
在庫 I			86,561	91,813	6.1	6.7	12.2	
在庫率 IR			116.3	123.5	6.3	6.8	12.4	
衛生用紙 Sanitary paper	t 非・家	生産 P	151,449	140,056	▲ 7.5	▲ 2.5	▲ 1.8	
		出荷 S	141,586	136,963	▲ 3.2	▲ 6.7	6.4	
		在庫 I	87,480	90,504	3.4	6.8	2.1	
		在庫率 IR	61.8	66.1	6.9	14.5	0.6	
板紙 Paperboard	● 段ボール原紙 Container board	t 生・他	生産 P	752,819	759,481	0.9	0.9	0.0
			出荷 S	698,518	689,845	▲ 1.3	▲ 3.0	▲ 2.4
			在庫 I	380,526	402,201	5.7	6.5	8.1
			在庫率 IR	54.5	58.3	7.0	9.8	14.5
	● 紙器用板紙 Paperboard for paper container	t 生・他	生産 P	147,510	141,248	▲ 4.2	1.8	▲ 3.4
			出荷 S	137,170	134,959	▲ 1.6	▲ 0.9	▲ 1.1
紙加工品 Converted and processed paper	● 段ボールシート Corrugated cardboard sheets	千㎡ 生・他	生産 P	1,139,795	1,111,480	▲ 2.4	▲ 2.1	▲ 1.6
			出荷 S	1,134,155	1,109,412	▲ 2.2	▲ 1.8	▲ 1.7
			在庫 I	52,554	49,321	▲ 6.1	▲ 8.1	▲ 6.8
			在庫率 IR	4.6	4.4	▲ 4.3	▲ 7.4	▲ 3.3

* 1.Classification by Use of Goods

P:Production, S: Shipments, I: Inventories, IR:Inventory Ratio

(前月比・前年同月比・在庫率＝%)

分類 Classification	品目 Goods	単位 Unit 格付 *1	項目 Item	6月 2011 Jun.	7月 Jul.	原指数 Original Index		季調済指数 前月比 %Change From Previous Month (Seasonal adjust- ment index)
						前月比 %Change From Previous Month	前年同月比 %Change From Previous Year	
繊維工業 Textiles 化学繊維 Chemical fiber	★ 合成繊維(長繊維) Synthetic fibers (Filament)	t 生・鋺	生産 P	36,978	39,447	6.8	▲ 0.9	0.4
			出荷 S	23,233	22,141	▲ 4.7	▲ 4.7	▲ 6.1
			在庫 I	32,848	34,745	5.9	3.1	6.0
			在庫率 IR	88.8	88.1	▲ 0.9	4.0	5.6
	● 合成繊維(短繊維) Synthetic fibers (Staple)	t 生・鋺	生産 P	35,374	34,594	▲ 2.2	1.8	▲ 4.6
			出荷 S	33,172	29,515	▲ 11.0	▲ 8.5	▲ 9.1
紡績 Spun yarn	綿糸 Cotton yarn	t 生・鋺	生産 P	3,720	3,430	▲ 7.8	▲ 17.9	▲ 3.5
			出荷 S	2,379	2,339	▲ 1.7	▲ 19.0	1.4
			在庫 I	3,495	3,461	▲ 0.7	▲ 20.0	▲ 0.7
			在庫率 IR	146.9	148.0	0.7	▲ 1.1	▲ 1.4
	毛糸 Woollen yarn	t 生・鋺	生産 P	953	897	▲ 5.9	6.1	▲ 1.0
			出荷 S	621	569	▲ 8.4	▲ 29.7	1.3
織物 Woven fabrics	● ★ 綿織物 Cotton fabrics	千㎡ 生・鋺	生産 P	11,461	11,420	▲ 0.4	3.5	▲ 1.5
			出荷 S	9,308	9,618	3.4	4.3	3.2
			在庫 I	16,905	17,162	1.4	1.6	▲ 1.6
			在庫率 IR	147.5	150.3	1.9	▲ 1.7	0.5
	● 毛織物 Woollen fabrics	千㎡ 生・鋺	生産 P	2,762	2,664	▲ 3.5	1.5	▲ 2.8
			出荷 S	2,146	1,652	▲ 23.1	▲ 7.7	▲ 20.2
染色整理 Dyeing and finishing processes	● 絹・絹紡織物 Silk and spun silk fabrics	千㎡ 生・鋺	生産 P	282	257	▲ 8.8	▲ 17.5	▲ 5.2
			出荷 S	268	230	▲ 14.2	▲ 16.8	▲ 7.4
			在庫 I	1,443	1,456	0.9	▲ 0.2	▲ 0.3
			在庫率 IR	538.4	633.0	17.6	20.0	9.4
	● ★ 合成繊維織物(長繊維) Synthetic fiber fabrics (Filament)	千㎡ 生・鋺	生産 P	57,615	58,084	0.8	7.7	1.7
			出荷 S	28,581	29,027	1.5	2.2	1.0
衣類 Clothes	● ★ 合成繊維織物(短繊維) Synthetic fiber fabrics (Staple)	千㎡ 生・鋺	生産 P	30,295	30,943	2.1	12.3	2.1
			出荷 S	106.0	106.6	0.6	9.9	2.1
			在庫 I	15,809	15,237	▲ 3.7	12.4	▲ 5.1
			在庫率 IR	6,860	7,111	3.7	8.2	2.1
	● ★ 合成繊維織物(短繊維) Synthetic fiber fabrics (Staple)	千㎡ 生・鋺	生産 P	16,690	16,817	0.7	6.8	0.6
			出荷 S	105.6	110.4	4.5	▲ 5.0	4.8
衣類 Clothes	● タオル地 Towel cloth	t 生・鋺	生産 P	1,024	1,018	▲ 0.6	5.1	▲ 3.4
			出荷 S	1,157	1,125	▲ 2.8	▲ 1.4	▲ 0.9
			在庫 I	4,241	4,292	1.2	4.8	1.2
			在庫率 IR	366.6	381.5	4.0	6.2	1.7
	● 綿織物染色整理 Cotton fabrics, dyeing and finishing processes	千㎡ 生・鋺	生産 P	33,556	31,698	▲ 5.5	▲ 5.2	▲ 2.7
			出荷 S	34,883	31,124	▲ 10.7	▲ 6.7	▲ 8.4
衣類 Clothes	● 合成繊維織物染色整理 Synthetic fiber fabrics, dyeing and finishing processes	千㎡ 生・鋺	生産 P	5,958	6,532	9.8	▲ 4.0	8.2
			出荷 S	17.1	21.0	22.9	2.9	17.6
			在庫 I	88,552	87,025	▲ 1.7	6.2	0.3
			在庫率 IR	88,691	85,779	▲ 3.3	4.2	▲ 0.5
	● ニット生地染色整理 Knit fabrics, dyeing and finishing processes	千㎡ 生・鋺	生産 P	49,517	50,763	2.4	9.9	2.2
			出荷 S	55.8	59.2	6.1	5.4	3.9
衣類 Clothes	● ニット製外衣 Knitted fabrics outer wears	千点 非・被	生産 P	36,934	36,450	▲ 1.3	1.0	0.9
			出荷 S	37,189	36,244	▲ 2.5	2.1	▲ 2.6
			在庫 I	31,262	31,468	0.6	2.1	▲ 2.9
			在庫率 IR	84.1	86.8	3.2	0.1	1.1
	● 織物製外衣 Woven fabrics outer wears	千点 非・被	生産 P	4,747	5,118	7.7	▲ 3.0	▲ 3.4
			出荷 S	203.3	237.1	16.6	▲ 1.8	▲ 1.1
衣類 Clothes	● 織物製外衣 Woven fabrics outer wears	千点 非・被	生産 P	3,478	3,416	▲ 1.7	1.9	2.3
			出荷 S	3,709	2,854	▲ 23.0	▲ 1.9	▲ 4.1
			在庫 I	10,266	10,974	6.8	▲ 0.7	2.2
			在庫率 IR	276.8	384.5	38.9	1.4	9.9

* 1. Classification by Use of Goods

P: Production, S: Shipments, I: Inventories, IR: Inventory Ratio

(前月比・前年同月比・在庫率＝%)

分類 Classification	品目 Goods	単位 Unit 格付 *1	項目 Item	6月 2011 Jun.	7月 Jul.	原指数 Original Index		季調済指数 前月比 %Change From Previous Month (Seasonal adjustment index)	
						前月比 %Change From Previous Month	前年同月比 %Change From Previous Year		
●	下着 Under wears	千点 非・被	生産 P	6,358	5,819	▲ 8.5	▲ 13.0	▲ 6.3	
			出荷 S	10,749	6,999	▲ 5.9	▲ 5.3	▲ 2.0	
			在庫 I	5,865	5,709	1.0	▲ 25.6	▲ 2.2	
			在庫率 IR	54.6	81.6	7.3	▲ 21.4	0.6	
	●	靴下 Hosiery	千点 非・被	生産 P	19,321	19,868	2.9	▲ 5.7	6.2
				出荷 S	32,529	32,974	1.3	▲ 0.9	3.8
				在庫 I	93,045	92,979	0.0	▲ 10.8	▲ 0.6
				在庫率 IR	286.0	282.0	▲ 1.3	▲ 9.9	▲ 2.9
	その他の繊維製品 Other textile products	ふとん Futon	枚 耐・装	生産 P	291,559	310,269	6.2	▲ 3.1	5.1
				出荷 S	303,517	300,085	▲ 1.1	▲ 8.4	1.7
				在庫 I	218,599	227,958	4.3	7.1	2.1
				在庫率 IR	72.0	76.0	5.5	17.1	3.2
タフテッドカーペット Tufted pile carpets		㎡ 建・建 耐・装	生産 P	4,810,260	4,583,447	▲ 4.8	▲ 0.8	▲ 3.2	
			出荷 S	4,569,467	4,434,303	▲ 3.0	▲ 3.1	▲ 0.5	
			在庫 I	5,481,412	5,563,958	1.5	1.2	▲ 0.4	
			在庫率 IR	120.0	125.5	4.5	4.5	2.0	
●		不織布 Nonwovens fabrics	t 生・鉋	生産 P	26,324	26,823	1.9	▲ 3.7	▲ 1.3
				出荷 S	24,755	25,308	2.2	▲ 4.0	0.4
				在庫 I	21,722	22,193	2.2	5.1	2.5
				在庫率 IR	87.7	87.7	0.0	9.5	2.0
●	ニット生地 Knit fabrics	t 生・鉋	生産 P	5,318	5,184	▲ 2.4	▲ 7.5	▲ 2.6	
			出荷 S	5,440	5,252	▲ 3.5	▲ 6.3	▲ 1.3	
			在庫 I	3,056	3,059	0.1	3.8	1.1	
			在庫率 IR	56.2	58.2	3.5	10.9	5.1	
ゴム製品工業 Rubber products	●	自動車用タイヤ Rubber tires for automobiles	新ゴム量 生・鉋 生・他	生産 P	105,349	107,839	2.4	3.2	▲ 2.9
				出荷 S	-	-	-	-	-
				在庫 I	-	-	-	-	-
				在庫率 IR	44.4	50.5	13.8	4.4	12.3
	●	ゴムベルト Rubber beltings	新ゴム量 生・鉋	生産 P	2,505	2,516	0.4	15.0	4.6
				出荷 S	-	-	-	-	-
				在庫 I	-	-	-	-	-
				在庫率 IR	117.1	96.4	▲ 17.7	11.2	▲ 17.3
	●	ゴムホース Rubber hoses	新ゴム量 生・鉋	生産 P	3,052	3,115	2.1	▲ 2.5	3.1
				出荷 S	-	-	-	-	-
				在庫 I	-	-	-	-	-
				在庫率 IR	36.7	38.1	3.9	▲ 0.2	11.5
●	工業用ゴム製品 Industrial rubber products	新ゴム量 生・鉋	生産 P	14,720	15,191	3.2	▲ 7.0	3.0	
			出荷 S	15,509	16,126	4.0	▲ 4.9	4.0	
			在庫 I	7,443	7,375	▲ 0.9	10.6	▲ 0.2	
			在庫率 IR	48.0	45.7	▲ 4.8	16.2	▲ 0.2	
皮革製品工業 Leather products	●	製革 Leather	t 生・鉋	生産 P	2,540	2,793	10.0	2.0	6.2
				出荷 S	2,712	2,803	3.4	3.6	▲ 2.7
				在庫 I	2,212	2,219	0.3	▲ 20.6	0.4
				在庫率 IR	81.6	79.2	▲ 3.0	▲ 23.2	3.8
	●	革靴 Leather boots and shoes	千足 非・被	生産 P	1,349	1,364	1.0	▲ 7.1	▲ 0.3
				出荷 S	1,414	1,441	1.8	▲ 13.7	▲ 2.1
				在庫 I	1,365	1,443	5.8	▲ 2.6	0.8
				在庫率 IR	96.5	100.1	3.8	12.8	4.4
家具工業 Furniture 金属製家具 Metal furniture	●	金属製机 Metal furniture desks	個 資・事	生産 P	142,303	141,658	▲ 0.4	▲ 6.9	▲ 1.3
				出荷 S	156,896	142,764	▲ 9.0	▲ 1.2	▲ 21.1
				在庫 I	368,323	373,431	1.5	7.2	▲ 0.3
				在庫率 IR	234.8	261.6	11.4	8.6	29.7
	●	金属製いす Metal furniture chairs	個 資・事	生産 P	249,665	279,448	12.0	▲ 23.4	▲ 1.8
				出荷 S	247,122	280,426	13.4	▲ 21.8	▲ 3.4
				在庫 I	372,586	381,476	2.4	18.3	▲ 1.1
				在庫率 IR	150.8	136.0	▲ 9.8	51.1	2.8
	●	金属製棚・保管庫類 Metal furniture racks and cabinets	個 資・事	生産 P	238,196	242,057	1.7	25.2	3.9
				出荷 S	246,722	223,950	▲ 9.3	23.8	▲ 7.2
				在庫 I	283,137	303,617	7.2	6.1	6.0
				在庫率 IR	114.8	135.6	18.1	▲ 14.2	17.3
●	流し・ガス・調理台 Metal furniture sink cabinets, range tables and cooking tables	個 建・建	生産 P	44,119	35,620	▲ 19.3	▲ 7.1	▲ 20.2	
			出荷 S	37,230	39,292	5.5	7.7	8.1	
			在庫 I	37,589	33,965	▲ 9.6	5.6	▲ 12.6	
			在庫率 IR	101.0	86.4	▲ 14.4	▲ 2.0	▲ 15.0	

* 1.Classification by Use of Goods

P:Production, S: Shipments, I: Inventories, IR:Inventory Ratio

(前月比・前年同月比・在庫率＝%)

分類 Classification	品目 Goods	単位 Unit 格付 *1	項目 Item	6月 2011 Jun.	7月 Jul.	原指数 Original Index		季調済指数 前月比 %Change From Previous Month (Seasonal adjust- ment index)	
						前月比 %Change From Previous Month	前年同月比 %Change From Previous Year		
	システムキッチン Metal furniture kitchen units	セット 建・建	生産 出荷 在庫 在庫率	P S I IR	59,411 66,572 20,013 30.1	63,545 66,717 21,912 32.8	7.0 0.2 9.6 9.1	▲ 4.0 ▲ 7.0 24.3 33.3	6.9 ▲ 1.9 11.0 17.9
	金属製間仕切り Metal furniture partition	m ² 資・事	生産 出荷 在庫 在庫率	P S I IR	327,139 336,730 223,254 66.3	291,871 288,448 226,348 78.5	▲ 10.8 ▲ 14.3 1.4 18.4	▲ 8.7 ▲ 5.8 26.9 34.6	▲ 8.3 ▲ 11.2 ▲ 10.1 2.6
印刷業 Printing	とつ版印刷(活版印刷) Relief printing(Typographic printing)	百万円 生・他	生産 出荷 在庫 在庫率	P S I IR	2,034 - - -	2,025 - - -	▲ 0.5 - - -	▲ 7.2 - - -	3.4 - - -
	平版印刷(オフセット印刷) Planography printing(Offset printing)	百万円 生・他	生産 出荷 在庫 在庫率	P S I IR	22,932 - - -	22,523 - - -	▲ 1.9 - - -	▲ 5.1 - - -	▲ 0.7 - - -
	おう版印刷(グラビア印刷) Intaglio printing(Gravure printing)	百万円 生・他	生産 出荷 在庫 在庫率	P S I IR	4,992 - - -	5,016 - - -	0.2 - - -	8.4 - - -	▲ 0.2 - - -
木材・木製品工業 Wood and wood products	繊維板・パーティクルボード Fiber board and particle board	千m ² 建・建 生・鋳	生産	P	16,082	14,776	▲ 8.1	12.3	▲ 8.0
			出荷	S	14,203	13,402	▲ 5.6	7.6	▲ 0.4
			在庫	I	15,178	15,460	1.8	▲ 5.6	2.4
			在庫率	IR	106.9	115.4	8.0	▲ 12.1	4.2
その他製品工業 Other products	ピアノ Pianos	台 耐・教	生産	P	3,472	3,587	3.4	▲ 9.5	9.0
			出荷	S	4,256	4,120	▲ 3.2	▲ 1.6	▲ 4.0
楽器 Musical instruments	管楽器 Wind instruments	本 資・他 耐・教	在庫	I	3,190	3,029	▲ 5.1	▲ 32.1	▲ 6.1
			在庫率	IR	75.0	73.5	▲ 2.1	▲ 31.0	0.6
			生産	P	12,670	12,319	▲ 2.7	13.6	2.9
			出荷	S	19,699	16,235	▲ 17.6	▲ 26.2	▲ 1.5
			在庫	I	20,756	17,909	▲ 13.7	▲ 32.6	▲ 8.9
			在庫率	IR	105.4	110.3	4.6	▲ 8.8	▲ 4.1
文具 Stationery	シャープペンシル Mechanical pencils	千本 非・教 生・他	生産	P	15,547	11,958	▲ 23.1	▲ 16.8	▲ 13.2
			出荷	S	15,839	11,361	▲ 28.3	▲ 11.0	▲ 17.9
			在庫	I	10,257	10,356	0.9	▲ 25.7	▲ 1.9
			在庫率	IR	64.8	91.2	40.7	▲ 16.5	25.3
			生産	P	124,950	107,997	▲ 13.5	▲ 6.1	▲ 0.6
			出荷	S	133,053	116,020	▲ 12.8	▲ 1.8	▲ 0.9
			在庫	I	106,630	101,560	▲ 4.7	11.4	▲ 3.3
			在庫率	IR	80.1	87.5	9.2	13.1	▲ 2.9
			生産	P	51,241	50,597	▲ 1.3	4.5	3.4
			出荷	S	60,647	59,360	▲ 2.1	3.3	2.1
			在庫	I	67,066	69,379	3.5	1.1	2.3
			在庫率	IR	110.6	116.9	5.7	▲ 2.2	2.5
玩具 Toys	● 電子・電動玩具 Electronic and electric toys	ダース 耐・教 非・教	生産	P	46,171	43,738	▲ 5.5	▲ 15.9	▲ 23.3
			出荷	S	46,515	41,929	▲ 10.3	▲ 14.7	▲ 15.0
			在庫	I	15,928	17,720	11.8	8.6	2.8
			在庫率	IR	34.2	42.3	23.7	26.8	22.0
			生産	P	288,533	279,672	▲ 3.0	▲ 28.2	▲ 9.7
			出荷	S	261,901	329,353	25.8	▲ 18.0	2.2
			在庫	I	547,196	497,193	▲ 9.1	▲ 19.5	▲ 11.0
			在庫率	IR	208.9	151.0	▲ 27.7	▲ 1.7	▲ 10.6
鉱業 Mining	石灰石 Lime stone	千t 生・鋳	生産	P	10,750	11,206	4.1	▲ 0.5	2.3
			出荷	S	11,427	11,944	4.5	1.2	1.9
			在庫	I	8,509	8,307	▲ 2.4	▲ 7.2	▲ 1.8
			在庫率	IR	74.5	69.5	▲ 6.8	▲ 8.3	▲ 3.0
			生産	P	58,442	60,040	2.7	▲ 2.2	▲ 1.8
			出荷	S	63,411	51,944	▲ 18.0	▲ 16.0	▲ 22.0
			在庫	I	33,283	40,683	22.2	18.9	20.0
			在庫率	IR	52.5	78.3	49.2	41.6	49.6
			生産	P	234,930	231,419	▲ 1.5	▲ 6.9	▲ 6.3
			出荷	S	305,014	319,525	4.8	0.8	▲ 1.5
			在庫	I	-	-	-	-	-
			在庫率	IR	-	-	-	-	-

* 1. Classification by Use of Goods

P: Production, S: Shipments, I: Inventories, IR: Inventory Ratio

平成23年8月の製造工業生産予測調査結果

Survey of Production Forecast, August 2011

(1)前月比(季節調整済)

Month to Month Percent Change (Seasonal Adjustment)

業種	(%)		
	7月 Jul. Last Month	8月 Aug. 見込み This Month	9月 Sep. 見込み Next Month
製造工業 Manufacturing	(2.2)	2.8 (2.0)	▲ 2.4
鉄鋼業 Iron and steel	(▲ 0.4)	▲ 1.7 (1.2)	2.7
非鉄金属工業 Non-ferrous metals	(▲ 6.3)	3.8 (2.7)	▲ 1.7
金属製品工業 Fabricated metals	(▲ 0.3)	2.4 (1.2)	▲ 0.2
一般機械工業 General machinery	(▲ 0.3)	7.9 (8.0)	▲ 1.1
電気機械工業 Electrical machinery	(3.8)	15.1 (6.3)	▲ 3.3
情報通信機械工業 Information and communication electronics equipment	(18.5)	▲ 10.1 (▲ 13.3)	▲ 4.2
電子部品・デバイス工業 Electronic parts and devices	(▲ 0.9)	▲ 1.1 (0.0)	▲ 1.4
輸送機械工業 Transport equipment	(4.6)	6.5 (5.6)	▲ 6.4
化学工業 Chemicals	(1.5)	4.5 (1.8)	▲ 5.3
紙・パルプ工業 Pulp and paper	(▲ 0.7)	3.6 (4.0)	4.3
その他 Others	(▲ 0.2)	▲ 1.6 (▲ 0.7)	▲ 1.5

(2)実現率及び予測修正率

Realization Ratio and

Amendment Ratio (%)

7月の 実現率 Realization Ratio	8月の 予測修正率 Amendment Ratio
▲ 2.2	▲ 1.5
▲ 2.2	▲ 5.0
1.3	2.5
▲ 3.5	▲ 2.3
▲ 2.7	▲ 2.8
▲ 5.8	2.1
▲ 1.6	2.0
▲ 3.5	▲ 4.5
0.4	1.3
▲ 4.0	▲ 1.5
▲ 2.4	▲ 2.7
▲ 0.9	▲ 1.7

(参考)

製造工業 (原系列) Manufacturing (Original)		▲ 2.4	8.7
(前月調査による前月比)	(0.4)	(▲ 3.9)	

※ ()内は前月調査による前月比を示す。

Parentheses indicate the month-to-month percent change in the previous survey.

※ 調査票の提出期日は毎月10日となっている。

The deadline of submission from principal entrepreneurs is the 10th of month.

製造工業生産予測指数(季節調整済)
Indices of Production Forecast (Seasonal Adjustment Index)

平成17年=100
Index2005=100

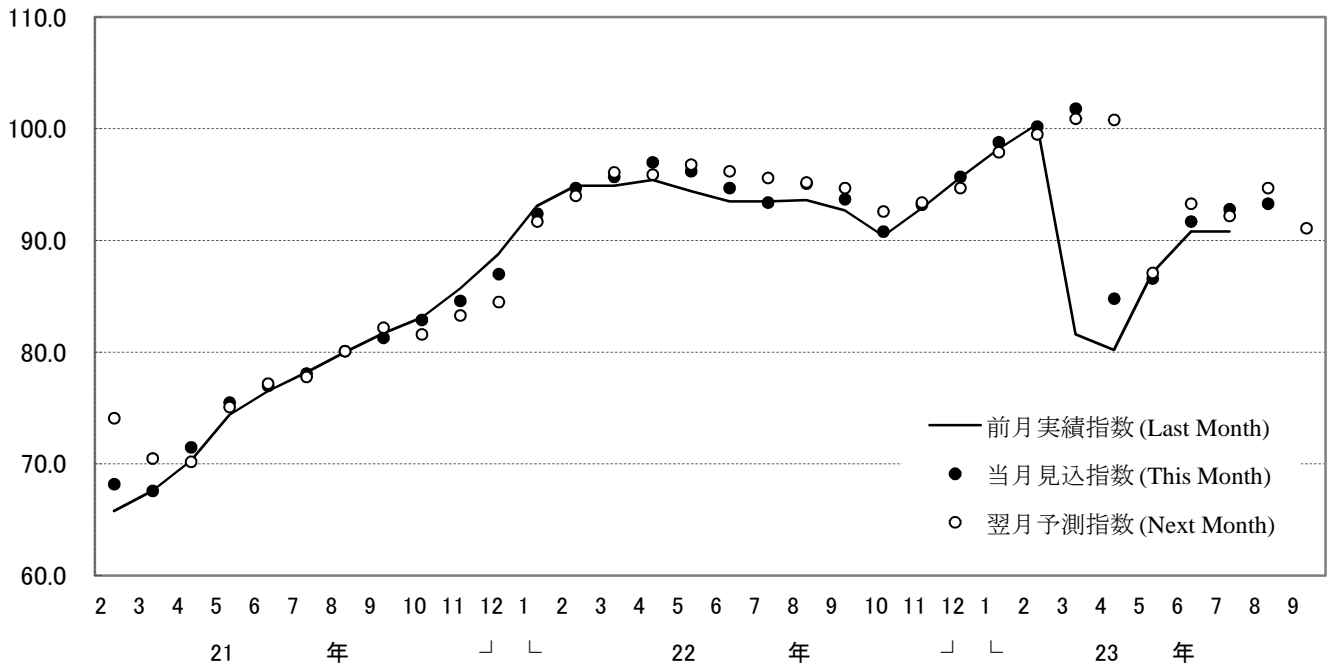

製造工業の実現率・予測修正率(増減率)
Realization Ratio and Amendment Ratio(Percent Change From Previous Month)

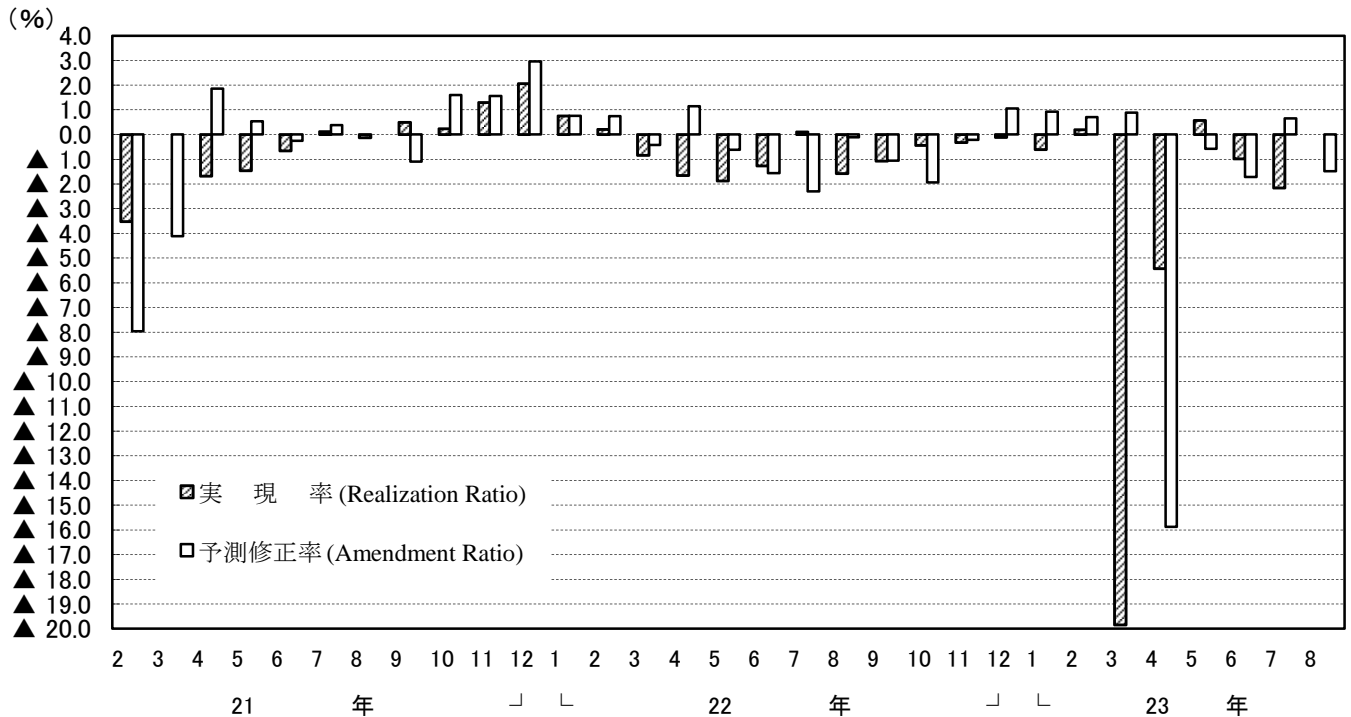

(注) このグラフは、製造工業生産予測指数の動きを表現したもので、鉱工業生産指数ではない。
Note: This graph shows the changes in indices of Production Forecast and doesn't show the very changes in indices of Production.

<5. 一般機械工業：General Machinery>

Table with columns: 季節調整済指数, 前月比, 実現率, 予測修正率, 原指数, 前年同月比, (参考)原指数による. Rows include survey data from Jun 2010 to Aug.

<6. 電気機械工業：Electrical Machinery>

Table with columns: 季節調整済指数, 前月比, 実現率, 予測修正率, 原指数, 前年同月比, (参考)原指数による. Rows include survey data from Jun 2010 to Aug.

<7. 情報通信機械工業：Information and Communication Electronics Equipment>

Table with columns: 季節調整済指数, 前月比, 実現率, 予測修正率, 原指数, 前年同月比, (参考)原指数による. Rows include survey data from Jun 2010 to Aug.

<8. 電子部品・デバイス工業：Electronic Parts and Devices>

Table with columns: 季節調整済指数, 前月比, 実現率, 予測修正率, 原指数, 前年同月比, (参考)原指数による. Rows include survey data from Jun 2010 to Aug.

注：各比率は、伸び率（%）である。

(注)

1. 本調査は、毎月10日現在で製造工業の主要195品目につき、それぞれの主要企業から、生産数量の前月実績、当月見込み及び翌月見込みについて報告された結果を平成17年=100.0として指数化し、その指数をもとに、前月伸び率並びに実現率及び予測修正率を公表するものである。

2.

実現率……………今回予測調査による前月実績／前回予測調査による当月見込み

予測修正率……………今回予測調査による当月見込み／前回予測調査による翌月見込み

(例)

今回予測調査による前月実績100.0、今回予測調査による当月見込み105.0

前回予測調査による当月見込み90.0、前回予測調査による翌月見込み110.0とすると、

実現率は、 $100.0 / 90.0 \times 100 = 111.1\%$

予測修正率は、 $105.0 / 110.0 \times 100 = \blacktriangle 4.5\%$

3. その他……………精密機械工業、窯業、石油製品工業、ゴム製品工業、繊維工業及びその他工業の合計である。

1.The Survey of Production Forecast in Manufacturing shows the figures as of the 10th of month.

For this survey production is collected for the previous month, the current month, and the following month from principal entrepreneurs and is calculated for approximately 195 manufacturing goods. (Index.2005=100). The results indicate Production for the current and the next 2 months. Indices are made showing the Realization Ratio, and Amended Ratio and the ratio for the previous month.

2.

Realization Ratio

=Real amount of the previous month in the current time's survey divided by estimated amount of the current month in the previous time's survey

Amendment Ratio

=Estimated amount of the current month in the current time's survey divided by the estimated amount of the following month in the previous time's survey

3. "Others" includes "Precision Instruments", "Ceramics,Clay and Stone Products", "Petroleum Products", "Rubber Products", "Textiles",and "Other Products".

【業種別ウェイト表】 Weight of Survey of Production Forecast

製造工業	10000.0	Manufacturing
鉄鋼業	869.1	Iron and Steel
非鉄金属工業	189.6	Non-Ferrous Metals
金属製品工業	583.5	Fabricated Metals
一般機械工業	1618.4	General Machinery
電気機械工業	752.4	Electrical Machinery
情報通信機械工業	703.5	Information and Communication Electronics Equipment
電子部品・デバイス工業	1172.3	Electronic Parts and Devices
輸送機械工業	1978.2	Transport Equipment
化学工業	925.3	Chemicals
紙・パルプ工業	387.2	Pulp and Paper
その他	820.5	Others

鉱工業指数における X-12-ARIMA のスペックファイル等について

The Spec files, etc. adopted in the seasonal adjustment of the Indices of Industrial Production using the X-12-ARIMA method

(1)手法(Method)

鉱工業指数における季節調整済指数系列は、季節要因に加え、曜日・祝祭日要因、うるう年要因によっても調整されている(在庫・在庫率指数については、季節要因のみ)。

具体的には以下のとおり。

$$\text{季節調整済指数} = \text{原指数} \div (\text{季節} \cdot \text{曜日} \cdot \text{祝祭日} \cdot \text{うるう年指数})$$

Not only seasonal but also ‘trading-day and holiday’ and ‘leap-year’ effects are adjusted as follows.

Seasonal adjustment index = Original Index / (Seasonal, ‘Trading-day and holiday’ and ‘Leap-year’ indices)
(Indices of Producers’ Inventories and Inventory Ratio were adjusted by only seasonal effects.)

(2)スペックファイル(Spec File)

使用しているスペックファイルの見本は以下のとおり。

The spec files of X-12-ARIMA for seasonal adjustment are as follows.

```
series { start = 2004.1
         span = (2004.1,2010.12)
         decimals = 1 }
transform { function = log }
arma { model = (2 1 0)(0 1 1) }
regression { variables = (td1 nolpyear lpyear) → 在庫・在庫率指数の場合は regression の { }内を削除
             save = (td hol)
             user = (jap-hol)
             usertype = holiday
             start = 2004.1
             file = "xxxxxxxxxxxxxxxxxxxxxxxx" }
forecast { maxlead = 12 }
estimate { save = ( mdl )
           maxiter = 500 }
x11 { print = (none + d10+d11 +d16)
      save = (d10 d11 d16)
      seasonalma=x11default }
```

(3) 季節指数等の運用 (Employment of seasonal index, ‘trading-day and holiday’ and ‘leap-year’ indices)

平成23年1月以降の季節指数は、暫定季節調整方式を採用している。具体的には、平成22年の季節指数を適用している。

これに対し、曜日・祝祭日・うるう年指数は、暫定方式を採らず、上記(2)で推計されたパラメータとカレンダーから計算して利用している。

The method of temporary seasonal adjustment is adopted for the seasonal index after January 2011. Concretely to say, the monthly seasonal index in 2010 is adopted as those in 2011. As for ‘trading-day and holiday’ and ‘leap-year’, indices, this method is not adopted, and ‘trading-day and holiday’ and ‘leap-year’ indices are calculated from estimated parameters in (2) and calendar.