

生産・出荷・在庫指数速報

Indices of Industrial Production (Preliminary Report)

平成24年2月分

February, 2012

平成24年3月30日

March 30, 2012

経済産業省大臣官房調査統計グループ

Research and Statistics Department

Minister's Secretariat

Ministry of Economy, Trade and Industry

利用上の注意

1. 鉱工業指数は、統計法第二条第四項第三号の規定により指定された基幹統計です。
2. 本書は以下の指数等を公表するものです。
 - (1) 鉱工業生産・出荷・在庫指数速報
 - (2) 製造工業生産予測調査結果(製造工業生産予測指数)
 - (3) 統計法に基づく「経済産業省生産動態統計調査規則」により実施された生産動態統計調査の結果
3. 平成23年2月分確報公表(平成23年4月15日公表)において、平成22年1月分以降の数値について年間補正を行いました。
4. 新日本標準産業分類(第12回改定)に対応し、変更のあった以下の業種について参考分類として掲載しています。

業種分類	参考分類	変更内容
一般機械工業	はん用機械工業(新産業分類) 生産用機械工業(新産業分類) 業務用機械工業(新産業分類)	一般機械工業から分割 精密機械工業より一部繰り入れ
精密機械工業	—	
窯業・土石製品工業	窯業・土石製品工業(新産業分類)	繊維工業へ一部分割
繊維工業	繊維工業(新産業分類)	窯業・土石製品工業より一部繰り入れ
その他工業	その他工業(新産業分類)	精密機械工業より一部繰り入れ

5. 季節調整方法については、センサス局法のX-12-ARIMAにより季節調整を行っています。使用しているX-12-ARIMAのスペックファイル等については、「鉱工業指数におけるX-12-ARIMAのスペックファイル等について」(70頁)を参照してください。
6. 平成23年2月分から以下の品目については、調査廃止に伴い推計値により指数を作成しています。
「水産缶・瓶詰、加工海苔、魚肉ハム・ソーセージ、水産佃煮、鯉・削り節、野菜缶・瓶詰、果実缶・瓶詰、調理缶・レトルトパウチ、冷凍調理食品」
7. 本書に記載された数値を他に転載するときは、「経済産業省：鉱工業指数」による旨を必ず明記してください。
8. 本書の内容についてのお問い合わせ：経済産業省大臣官房調査統計グループ経済解析室 東京都千代田区霞が関一丁目3番1号(〒100-8902)
Tel:03-3501-1644(ダイヤルイン) FAX:03-3501-7775
9. 統計情報アクセス用URLは、<http://www.meti.go.jp/statistics/index.html>

REMARKS

1. Indices of Industrial Production are the fundamental statistics designated under Article 2, paragraph (4), item (iii) of the Statistics Act.
2. This monthly survey contains the following data.
 - (1) Indices of Industrial Production, Producer's Shipments, Producer's Inventories and Inventory Ratio (Preliminary Report)
 - (2) Survey of Production Forecast in Manufacturing (Indices of Production Forecast)
 - (3) Actual Figures in METI Current Survey of Production
3. Annual data revision was implemented for the data for January 2010 and thereafter in the revised report for February 2011, which was published on April 15, 2011.
4. Industries that corresponded to the Japan Standard of Industry Classification (Rev.12) are reported as follows.

Classification by Industry(2005 base year)	Japan Standard Industrial Classification (Rev. 12)	Points changed from Japan Standard Industrial Classification (Rev.11)
General machinery	General purpose machinery	General machinery was divided into these three groups. Part of Precision instruments was transferred to Business oriented machinery.
	Production machinery	
	Business oriented machinery	
Precision instruments	—	Precision instruments was divided into Business oriented machinery and Other manufacturing.
Ceramics, stone and clay products	Ceramics, stone and clay products	Part of Ceramics, stone and clay products was partly transferred to Textiles.
Textiles	Textiles	Part of Ceramics, stone and clay products was partly transferred to Textiles.
Other manufacturing	Other manufacturing	Part of Precision instruments was transferred to Other manufacturing.

5. As for the Indices of Industrial Production, the Census Bureau's X-12-ARIMA method is adopted as the seasonal effect adjustment. Please refer to 'The Spec files, etc. adopted in the seasonal adjustment of the Indices of Industrial Production using the X-12-ARIMA method' for details.
6. The following items are estimated from February 2011, due to the discontinued survey.
'Canned seafood and seaweed, Processed lavers, Fish ham and sausage, "Tsukudani" preserved seafood boiled in soy sauce, Shaving of dried bonito, Vegetables cans and jars, Fruits cans and jars, Canned food and retort pouch, and Precooked frozen foods.'
7. "METI: Indices of Industrial Production" should be indicated as the reference source.
8. Please contact the following for additional information.
Economic Analysis Office, Research and Statistics Department, Minister's Secretariat, Ministry of Economy, Trade and Industry
1-3-1, Kasumigaseki, Chiyoda-ku, Tokyo 100-8902, Japan Tel:81-3-3501-1644 Fax:81-3-3501-7775
9. The URL is <http://www.meti.go.jp/english/statistics/index.html>

目次 CONTENTS

平成24年2月の鉱工業生産動向(速報) Changes in Industrial Production for February, 2012 (Preliminary Report)	1
指数表 Tables of Indices	
時系列表 Historical Data	6
業種・財別 生産・出荷・在庫・在庫率指数 Indices of Industrial Production, Producer's Shipments, Producer's Inventories and Inventory Ratio	30
ウェイト表 Tables of weights	32
実数表 Actual figures values	33
平成24年3月の製造工業生産予測調査結果 Results of Survey of production Forecast in Manufacturing for March, 2012	64
鉱工業指数におけるX-12-ARIMAのスペックファイル等について	70
The spec files, etc. adopted in the seasonal adjustment of the Indices of Industrial Production using the X-12-ARIMA method	

今後の公表予定 Date of release from now on

公表時間 Time of Release	平成24年2月分 February, 2012	平成24年3月分 March, 2012	平成24年4月分 April, 2012	平成24年5月分 May, 2012
速報 (8:50 a.m.) Preliminary Report		平成24年4月27日 April 27, 2012	平成24年5月31日 May 31, 2012	平成24年6月29日 June 29, 2012
確報 (1:30 p.m.) Revised Report	平成24年4月17日 April 17, 2012	平成24年5月17日 May 17, 2012	平成24年6月14日 June 14, 2012	平成24年7月13日 July 13, 2012

平成24年2月の鉱工業生産動向（速報）
Indices of Industrial Production for February, 2012 (Preliminary Report)

概況

— 生産は持ち直しの動きで推移 —

今月は、生産が低下、出荷、在庫は上昇、在庫率は低下であった。
製造工業生産予測調査によると、3月、4月とも上昇を予測している。
総じてみれば、生産は持ち直しの動きで推移している。

平成17年=100.0

Index,2005=100.0

項目	季節調整済指数 Seasonal Adjustment Index		原指数 Original Index		
	94.1	Percent Change	93.2	Percent Change	
		前月比(%) (前月における前月比(%)) From Previous Month		前月比(%) From Previous Month	前年同月比(%) From Previous Year
生産 Production	94.1	▲ 1.2 (1.9)	93.2	8.8	1.5
出荷 Shipments	95.7	1.1 (▲ 0.9)	94.3	11.1	1.1
在庫 Inventories	103.1	0.1 (3.0)	106.6	0.1	1.0
在庫率 Inventory Ratio	109.1	▲ 3.9 (1.4)	118.3	▲ 8.5	4.6

注：▲は低下を示す

Note：▲ indicates a negative figure.

- 生産は、前月比▲1.2%の低下であった。
業種別にみると、一般機械工業、輸送機械工業、情報通信機械工業等が低下し、電子部品・デバイス工業、鉄鋼業、化学工業(除. 医薬品)等が上昇した。
- 出荷は、前月比1.1%の上昇であった。
業種別にみると、輸送機械工業、電子部品・デバイス工業、電気機械工業等が上昇し、精密機械工業、一般機械工業、金属製品工業等が低下した。
- 在庫は、前月比0.1%の上昇であった。
業種別にみると、情報通信機械工業、鉄鋼業、金属製品工業等が上昇し、電子部品・デバイス工業、輸送機械工業、非鉄金属工業等が低下した。
- 製造工業生産予測調査によると、3月は前月比2.6%の上昇、4月は同0.7%の上昇であった。
3月の上昇は、輸送機械工業、情報通信機械工業、電子部品・デバイス工業等により、4月の上昇は、化学工業、輸送機械工業、一般機械工業等による。

鉍工業生産・出荷・在庫・在庫率指数の推移

(平成17年基準・季節調整済指数)
(2005 average=100・Seasonal Adjustment Index)

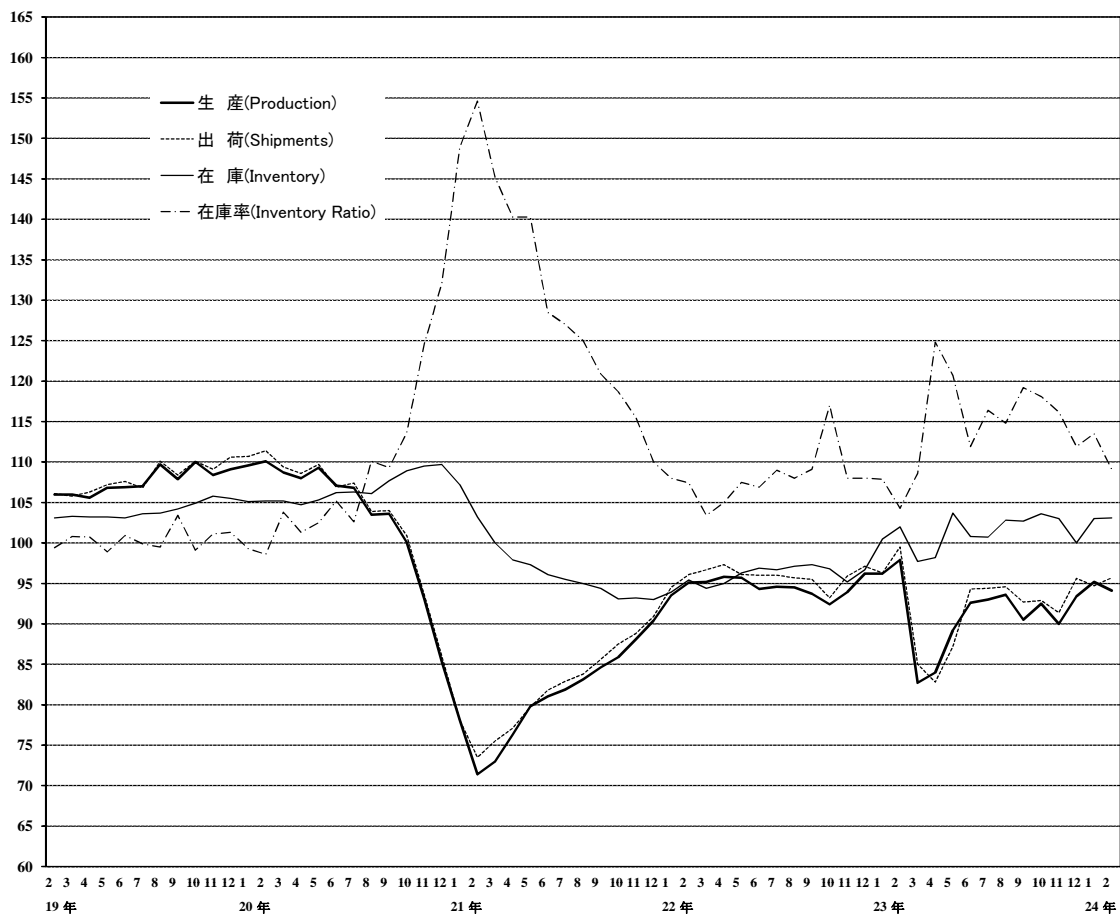

上記グラフのうち、
平成19年2月分～20年10月分までの拡大図

(平成17年基準・季節調整済指数)
(2005 average=100・Seasonal Adjustment Index)

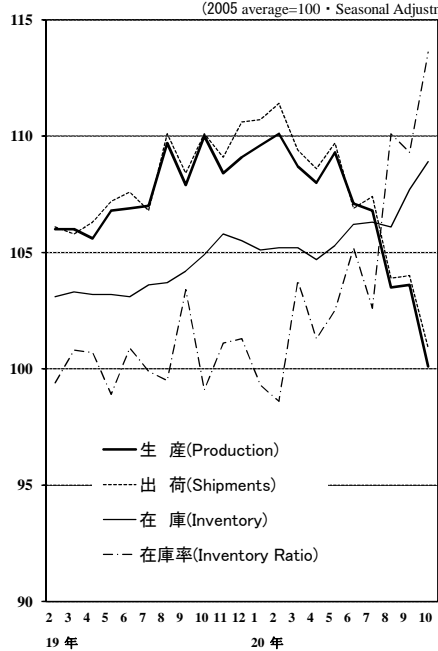

《 生 産 》

低下した業種

業 種	寄 与 し た 主 な 品 目
一般機械工業 前 月 比 ▲ 4.5 %減 前 年 同 月 比 3.4 %増	半導体製造装置、はん用内燃機関、食料品加工機械等
輸送機械工業 前 月 比 ▲ 2.6 %減 前 年 同 月 比 12.2 %増	普通乗用車、鉄道車両、軽乗用車等
情報通信機械工業 前 月 比 ▲ 8.9 %減 前 年 同 月 比 ▲ 7.8 %減	携帯電話、ノート型パソコン、液晶テレビ等
電気機械工業 前 月 比 ▲ 2.7 %減 前 年 同 月 比 ▲ 2.7 %減	太陽電池モジュール、リチウムイオン蓄電池、電気冷蔵庫等
金属製品工業 前 月 比 ▲ 2.2 %減 前 年 同 月 比 1.3 %増	ビル用アルミニウムサッシ、石油ストーブ、橋りょう等
その他工業 前 月 比 ▲ 2.2 %減 前 年 同 月 比 ▲ 0.3 %減	平版印刷(オフセット印刷)、金属製机等
精密機械工業 前 月 比 ▲ 5.2 %減 前 年 同 月 比 9.1 %増	分析機器等
窯業・土石製品工業 前 月 比 ▲ 1.7 %減 前 年 同 月 比 ▲ 2.3 %減	セメント、安全ガラス、板ガラス等
プラスチック製品工業 前 月 比 ▲ 0.9 %減 前 年 同 月 比 1.0 %増	プラスチック製機械器具部品、プラスチック製パイプ等
パルプ・紙・紙加工品工業 前 月 比 ▲ 1.0 %減 前 年 同 月 比 ▲ 2.2 %減	印刷用紙(非塗工類)等
繊維工業 前 月 比 ▲ 1.0 %減 前 年 同 月 比 ▲ 0.7 %減	ニット製外衣等
石油・石炭製品工業 前 月 比 ▲ 0.9 %減 前 年 同 月 比 ▲ 5.6 %減	ガソリン等

上昇した業種

電子部品・デバイス工業 前 月 比 6.9 %増 前 年 同 月 比 ▲ 9.9 %減	アクティブ型液晶素子(中・小型)、発光ダイオード、コネクタ等
鉄鋼業 前 月 比 3.4 %増 前 年 同 月 比 ▲ 1.6 %減	普通鋼冷延広幅帯鋼、特殊鋼冷間仕上鋼材、鋼半製品等
化学工業(除. 医薬品) 前 月 比 0.5 %増 前 年 同 月 比 ▲ 4.5 %減	フェノール、口紅、合成アセトン等
非鉄金属工業 前 月 比 0.4 %増 前 年 同 月 比 2.6 %増	電気金、通信用ケーブル光ファイバ製品等

《 出 荷 》

上昇した業種

業 種	寄 与 し た 主 な 品 目
輸送機械工業 前 月 比 4.1 %増 前 年 同 月 比 11.3 %増	普通乗用車、普通トラック、船用ディーゼル機関等
電子部品・デバイス工業 前 月 比 5.9 %増 前 年 同 月 比 ▲ 5.6 %減	アクティブ型液晶素子(中・小型)、モス型半導体集積回路(メモリ)、モス型半導体集積回路(CCD)等
電気機械工業 前 月 比 4.3 %増 前 年 同 月 比 ▲ 0.2 %減	非標準変圧器、リチウムイオン蓄電池、一般用タービン発電機等
鉄鋼業 前 月 比 2.7 %増 前 年 同 月 比 ▲ 1.7 %減	亜鉛めっき鋼板、特殊鋼冷間仕上鋼材、普通鋼冷延広幅帯鋼等
非鉄金属工業 前 月 比 3.9 %増 前 年 同 月 比 3.2 %増	電気銅、電気金、通信用ケーブル光ファイバ製品等
石油・石炭製品工業 前 月 比 0.1 %増 前 年 同 月 比 ▲ 2.8 %減	ガソリン、B・C重油、ナフサ等

低下した業種

精密機械工業 前 月 比 ▲ 15.7 %減 前 年 同 月 比 2.5 %増	分析機器、カメラ用交換レンズ、精密測定機等
一般機械工業 前 月 比 ▲ 1.6 %減 前 年 同 月 比 4.3 %増	半導体製造装置、マシニングセンタ、はん用内燃機関等
金属製品工業 前 月 比 ▲ 3.6 %減 前 年 同 月 比 ▲ 2.1 %減	飲料用アルミニウム缶、ビル用アルミニウムサッシ、食缶等
その他工業 前 月 比 ▲ 3.2 %減 前 年 同 月 比 0.2 %増	平版印刷(オフセット印刷)、工業用ゴム製品、ゴムベルト等
情報通信機械工業 前 月 比 ▲ 2.1 %減 前 年 同 月 比 ▲ 17.1 %減	携帯電話、液晶テレビ、ビデオカメラ等
窯業・土石製品工業 前 月 比 ▲ 2.9 %減 前 年 同 月 比 ▲ 1.7 %減	セメント等
化学工業(除. 医薬品) 前 月 比 ▲ 0.5 %減 前 年 同 月 比 ▲ 5.7 %減	パラキシレン、スチレンモノマー、化粧水・美容液等
プラスチック製品工業 前 月 比 ▲ 0.6 %減 前 年 同 月 比 2.6 %増	プラスチック製容器(中空成形以外)等
パルプ・紙・紙加工品工業 前 月 比 ▲ 0.8 %減 前 年 同 月 比 ▲ 3.1 %減	段ボールシート、印刷用紙(非塗工類)等
繊維工業 前 月 比 ▲ 1.2 %減 前 年 同 月 比 1.3 %増	合成繊維(短繊維)等

《 在 庫 》

上昇した業種

業 種	寄 与 し た 主 な 品 目
情報通信機械工業 前 月 比 15.3 %増 前年同月比 ▲ 20.7 %減	液晶テレビ、カーナビゲーション、デスクトップ型パソコン等
鉄鋼業 前 月 比 1.9 %増 前年同月比 5.4 %増	特殊鋼熱間圧延鋼材、普通鋼冷延広幅帯鋼、小形棒鋼等
金属製品工業 前 月 比 3.3 %増 前年同月比 8.6 %増	一般缶、木造住宅用アルミニウムサッシ、飲料用アルミニウム缶等
パルプ・紙・紙加工品工業 前 月 比 3.9 %増 前年同月比 4.0 %増	印刷用紙(塗工)、印刷用紙(非塗工類)、情報用紙等
その他工業 前 月 比 1.6 %増 前年同月比 3.2 %増	自動車用タイヤ、ゴムベルト、ピアノ等
窯業・土石製品工業 前 月 比 0.1 %増 前年同月比 5.0 %増	道路用コンクリート製品、ガラス長繊維製品等

低下した業種

電子部品・デバイス工業 前 月 比 ▲ 5.5 %減 前年同月比 ▲ 20.0 %減	モス型半導体集積回路(マイコン)、モス型半導体集積回路(メモリ)、アクティブ型液晶素子(大型)等
輸送機械工業 前 月 比 ▲ 2.5 %減 前年同月比 ▲ 13.7 %減	普通乗用車、小型バス、大型バス等
非鉄金属工業 前 月 比 ▲ 4.2 %減 前年同月比 ▲ 3.0 %減	輸送機器用絶縁電線、アルミニウム板製品、電気銅等
化学工業(除. 医薬品) 前 月 比 ▲ 0.7 %減 前年同月比 6.3 %増	合成ゴム、ポリエチレン、純ベンゼン等
石油・石炭製品工業 前 月 比 ▲ 2.4 %減 前年同月比 ▲ 10.5 %減	ガソリン、ジェット燃料油、A重油等
電気機械工業 前 月 比 ▲ 0.7 %減 前年同月比 40.8 %増	セパレート形エアコン、リチウムイオン蓄電池、電気洗濯機等
一般機械工業 前 月 比 ▲ 0.4 %減 前年同月比 15.5 %増	機械プレス、軸受、電動工具等
精密機械工業 前 月 比 ▲ 2.1 %減 前年同月比 30.0 %増	分析機器等
繊維工業 前 月 比 ▲ 0.3 %減 前年同月比 2.2 %増	合成繊維(長繊維)等

その他の業種

プラスチック製品工業 前 月 比 0.0 % 前年同月比 4.2 %増	プラスチック製容器(中空成形以外)等が増加 プラスチック製フィルム・シート等が減少
---	--

〈 1. 鉱工業 ; Mining and manufacturing 〉

	生産 Production				生産者出荷 Shipments				
	季節調整済指数 Seasonal Adjustment Index		原指数 Original Index		季節調整済指数 Seasonal Adjustment Index		原指数 Original Index		
	前月(期)比 %Change From Previous Month(Quarter)		前年 (同月期)比 %Change From Previous Year		前月(期)比 %Change From Previous Month(Quarter)		前年 (同月期)比 %Change From Previous Year		
平成 21 年			81.1	▲ 21.9			82.1	▲ 21.3	C.Y. 2009
22 年			94.4	16.4			95.8	16.7	2010
23 年			91.1	▲ 3.5			92.1	▲ 3.9	2011
平成 20 年度			94.4	▲ 12.7			95.0	▲ 12.6	F.Y. 2008
21 年度			86.1	▲ 8.8			87.1	▲ 8.3	2009
22 年度			93.8	8.9			95.2	9.3	2010
平成22 年 IV期	94.2	▲ 0.1	97.1	5.9	95.4	▲ 0.3	98.3	6.4	Q4 2010
平成23 年 I 期	92.3	▲ 2.0	89.1	▲ 2.5	93.6	▲ 1.9	91.5	▲ 2.6	Q1 2011
II 期	88.6	▲ 4.0	86.1	▲ 6.8	88.1	▲ 5.9	84.7	▲ 8.4	Q2
III 期	92.4	4.3	94.8	▲ 2.1	93.9	6.6	96.4	▲ 2.0	Q3
IV 期	92.0	▲ 0.4	94.4	▲ 2.8	93.3	▲ 0.6	95.6	▲ 2.7	Q4
平成22 年 12月	96.2	2.4	98.1	5.9	97.1	1.3	100.8	5.9	Dec. 2010
平成23 年 1月	96.2	0.0	86.8	4.6	96.3	▲ 0.8	86.2	3.2	Jan. 2011
2月	97.9	1.8	91.8	2.9	99.5	3.3	93.3	3.6	Feb.
3月	82.7	▲ 15.5	88.7	▲ 13.1	85.0	▲ 14.6	95.0	▲ 12.1	Mar.
4月	84.0	1.6	78.9	▲ 13.6	82.8	▲ 2.6	76.8	▲ 16.1	Apr.
5月	89.2	6.2	82.8	▲ 5.5	87.2	5.3	79.6	▲ 8.0	May
6月	92.6	3.8	96.5	▲ 1.7	94.3	8.1	97.8	▲ 1.8	Jun.
7月	93.0	0.4	95.4	▲ 3.0	94.4	0.1	96.2	▲ 3.0	Jul.
8月	93.6	0.6	90.5	0.4	94.6	0.2	90.9	0.2	Aug.
9月	90.5	▲ 3.3	98.4	▲ 3.3	92.7	▲ 2.0	102.2	▲ 2.9	Sep.
10月	92.5	2.2	95.3	0.1	92.9	0.2	94.5	▲ 0.3	Oct.
11月	90.0	▲ 2.7	94.0	▲ 4.2	91.4	▲ 1.6	94.6	▲ 4.6	Nov.
12月	93.4	3.8	93.9	▲ 4.3	95.6	4.6	97.8	▲ 3.0	Dec.
平成24 年 1月	95.2	1.9	85.7	▲ 1.3	94.7	▲ 0.9	84.9	▲ 1.5	Jan. 2012
2月	94.1	▲ 1.2	93.2	1.5	95.7	1.1	94.3	1.1	Feb.

	生産者在庫 Inventory				生産者在庫率 Inventory Ratio				
	季節調整済指数 Seasonal Adjustment Index		原指数 Original Index		季節調整済指数 Seasonal Adjustment Index		原指数 Original Index		
	前月(期)比 %Change From Previous Month(Quarter)		前年 (同月期)比 %Change From Previous Year		前月(期)比 %Change From Previous Month(Quarter)		前年 (同月期)比 %Change From Previous Year		
平成 21 年			93.1	▲ 14.6			131.6	21.2	C.Y. 2009
22 年			96.6	3.8			108.1	▲ 17.9	2010
23 年			99.9	3.4			114.4	5.8	2011
平成 20 年度			95.3	▲ 5.2			121.9	21.2	F.Y. 2008
21 年度			89.5	▲ 6.1			120.4	▲ 1.2	2009
22 年度			92.6	3.5			108.2	▲ 10.1	2010
平成22 年 IV期	96.7	▲ 0.6	96.6	3.8	111.0	2.1	109.3	▲ 2.8	Q4 2010
平成23 年 I 期	97.7	1.0	92.6	3.5	106.9	▲ 3.7	110.5	0.4	Q1 2011
II 期	100.8	3.2	100.2	4.0	119.1	11.4	120.7	12.0	Q2
III 期	102.7	1.9	100.5	5.5	116.8	▲ 1.9	112.8	7.3	Q3
IV 期	100.0	▲ 2.6	99.9	3.4	115.4	▲ 1.2	113.7	4.0	Q4
平成22 年 12月	96.7	1.6	96.6	3.8	108.0	0.0	105.5	▲ 1.6	Dec. 2010
平成23 年 1月	100.5	3.9	103.9	7.0	107.9	▲ 0.1	122.9	▲ 0.1	Jan. 2011
2月	102.0	1.5	105.5	6.9	104.3	▲ 3.3	113.1	▲ 2.8	Feb.
3月	97.7	▲ 4.2	92.6	3.5	108.6	4.1	95.6	5.1	Mar.
4月	98.2	0.5	94.2	3.3	124.8	14.9	123.9	18.9	Apr.
5月	103.7	5.6	102.6	7.7	120.7	▲ 3.3	128.7	12.2	May
6月	100.8	▲ 2.8	100.2	4.0	111.9	▲ 7.3	109.5	4.7	Jun.
7月	100.7	▲ 0.1	100.9	4.1	116.4	4.0	112.3	6.7	Jul.
8月	102.8	2.1	103.6	5.8	114.8	▲ 1.4	118.9	6.3	Aug.
9月	102.7	▲ 0.1	100.5	5.5	119.2	3.8	107.2	9.3	Sep.
10月	103.6	0.9	105.0	7.0	118.1	▲ 0.9	115.5	1.0	Oct.
11月	103.0	▲ 0.6	107.0	8.2	116.2	▲ 1.6	116.1	7.6	Nov.
12月	100.0	▲ 2.9	99.9	3.4	111.9	▲ 3.7	109.4	3.7	Dec.
平成24 年 1月	103.0	3.0	106.5	2.5	113.5	1.4	129.3	5.2	Jan. 2012
2月	103.1	0.1	106.6	1.0	109.1	▲ 3.9	118.3	4.6	Feb.

(注) 生産者製品在庫の年、年度及び四半期の数値は期末値である。
各比率は、伸び率(%)である。以下、28頁まで同様。

〈 2. 鉄鋼業 ; Iron and steel 〉

平成17年 =100
index,2005= 100

	生産 Production				生産者出荷 Shipments				
	季節調整済指数 Seasonal Adjustment Index		原指数 Original Index		季節調整済指数 Seasonal Adjustment Index		原指数 Original Index		
	前月(期)比 %Change From Previous Month(Quarter)		前年 (同月期)比 %Change From Previous Year		前月(期)比 %Change From Previous Month(Quarter)		前年 (同月期)比 %Change From Previous Year		
平成 21 年			72.5	▲ 30.1			72.2	▲ 31.2	C.Y. 2009
22 年			93.8	29.4			93.0	28.8	2010
23 年			91.1	▲ 2.9			91.6	▲ 1.5	2011
平成 20 年度			91.1	▲ 14.6			92.4	▲ 13.9	F.Y. 2008
21 年度			80.9	▲ 11.2			79.5	▲ 14.0	2009
22 年度			94.2	16.4			94.0	18.2	2010
平成22 年 IV期	92.3	1.7	94.4	6.3	90.5	0.0	93.1	7.4	Q4 2010
平成23 年 I 期	98.2	6.4	93.7	1.8	98.5	8.8	95.6	4.1	Q1 2011
II 期	88.9	▲ 9.5	87.5	▲ 7.8	89.7	▲ 8.9	86.1	▲ 7.8	Q2
III 期	88.8	▲ 0.1	91.9	▲ 2.1	88.1	▲ 1.8	91.5	▲ 2.6	Q3
IV 期	89.1	0.3	91.2	▲ 3.4	90.9	3.2	93.1	0.0	Q4
平成22 年 12月	95.5	4.7	94.3	5.5	91.5	▲ 0.3	92.3	3.9	Dec. 2010
平成23 年 1月	100.5	5.2	96.4	8.7	101.2	10.6	95.2	10.2	Jan. 2011
2月	102.3	1.8	92.2	5.5	101.4	0.2	92.3	9.9	Feb.
3月	91.9	▲ 10.2	92.6	▲ 7.3	92.8	▲ 8.5	99.4	▲ 5.2	Mar.
4月	89.9	▲ 2.2	84.8	▲ 8.1	91.4	▲ 1.5	81.8	▲ 6.9	Apr.
5月	88.0	▲ 2.1	86.9	▲ 9.1	86.2	▲ 5.7	82.5	▲ 12.8	May
6月	88.9	1.0	90.7	▲ 6.2	91.4	6.0	93.9	▲ 3.8	Jun.
7月	88.3	▲ 0.7	91.7	▲ 3.5	88.9	▲ 2.7	90.6	▲ 4.1	Jul.
8月	90.4	2.4	91.2	0.3	88.5	▲ 0.4	88.9	▲ 1.9	Aug.
9月	87.8	▲ 2.9	92.9	▲ 3.1	87.0	▲ 1.7	94.9	▲ 1.8	Sep.
10月	90.1	2.6	95.6	▲ 0.1	93.4	7.4	96.5	5.8	Oct.
11月	89.0	▲ 1.2	91.1	▲ 2.4	87.8	▲ 6.0	91.7	▲ 4.3	Nov.
12月	88.3	▲ 0.8	87.0	▲ 7.7	91.4	4.1	91.1	▲ 1.3	Dec.
平成24 年 1月	93.5	5.9	89.4	▲ 7.3	92.1	0.8	87.2	▲ 8.4	Jan. 2012
2月	96.7	3.4	90.7	▲ 1.6	94.6	2.7	90.7	▲ 1.7	Feb.

	生産者在庫 Inventory				生産者在庫率 Inventory Ratio				
	季節調整済指数 Seasonal Adjustment Index		原指数 Original Index		季節調整済指数 Seasonal Adjustment Index		原指数 Original Index		
	前月(期)比 %Change From Previous Month(Quarter)		前年 (同月期)比 %Change From Previous Year		前月(期)比 %Change From Previous Month(Quarter)		前年 (同月期)比 %Change From Previous Year		
平成 21 年			94.0	▲ 7.8			130.3	34.6	C.Y. 2009
22 年			100.4	6.8			102.6	▲ 21.3	2010
23 年			104.1	3.7			112.1	9.3	2011
平成 20 年度			91.3	▲ 1.8			112.8	18.6	F.Y. 2008
21 年度			88.8	▲ 2.7			117.3	4.0	2009
22 年度			94.8	6.8			102.9	▲ 12.3	2010
平成22 年 IV期	97.8	2.4	100.4	6.8	108.5	2.9	106.2	1.0	Q4 2010
平成23 年 I 期	100.6	2.9	94.8	6.8	101.1	▲ 6.8	104.1	1.0	Q1 2011
II 期	103.3	2.7	102.6	8.8	115.8	14.5	119.8	18.4	Q2
III 期	106.3	2.9	103.4	11.3	118.9	2.7	112.8	12.8	Q3
IV 期	101.4	▲ 4.6	104.1	3.7	114.0	▲ 4.1	111.7	5.2	Q4
平成22 年 12月	97.8	2.1	100.4	6.8	106.1	1.4	108.2	2.7	Dec. 2010
平成23 年 1月	97.7	▲ 0.1	101.6	7.4	95.6	▲ 9.9	104.9	▲ 3.0	Jan. 2011
2月	99.6	1.9	102.0	4.1	99.7	4.3	110.2	▲ 4.5	Feb.
3月	100.6	1.0	94.8	6.8	108.0	8.3	97.1	13.2	Mar.
4月	102.1	1.5	100.1	5.9	112.7	4.4	121.7	14.1	Apr.
5月	104.7	2.5	106.3	10.4	120.6	7.0	127.2	26.9	May
6月	103.3	▲ 1.3	102.6	8.8	114.2	▲ 5.3	110.6	14.3	Jun.
7月	105.0	1.6	103.8	9.8	119.2	4.4	113.5	13.4	Jul.
8月	104.2	▲ 0.8	105.4	12.2	117.4	▲ 1.5	116.3	12.4	Aug.
9月	106.3	2.0	103.4	11.3	120.1	2.3	108.6	12.7	Sep.
10月	105.2	▲ 1.0	104.5	5.2	114.4	▲ 4.7	108.0	▲ 0.2	Oct.
11月	104.5	▲ 0.7	105.7	9.1	116.9	2.2	114.2	11.7	Nov.
12月	101.4	▲ 3.0	104.1	3.7	110.8	▲ 5.2	113.0	4.4	Dec.
平成24 年 1月	103.0	1.6	107.1	5.4	109.5	▲ 1.2	120.2	14.6	Jan. 2012
2月	105.0	1.9	107.5	5.4	105.8	▲ 3.4	117.0	6.2	Feb.

〈 3. 非鉄金属工業 ; Non-ferrous metals 〉

平成17年 =100
index,2005= 100

	生産 Production				生産者出荷 Shipments				
	季節調整済指数 Seasonal Adjustment Index		原指数 Original Index		季節調整済指数 Seasonal Adjustment Index		原指数 Original Index		
	前月(期)比 %Change From Previous Month(Quarter)		前年 (同月期)比 %Change From Previous Year		前月(期)比 %Change From Previous Month(Quarter)		前年 (同月期)比 %Change From Previous Year		
平成 21 年			77.4	▲ 21.8			76.3	▲ 22.5	C.Y. 2009
22 年			90.5	16.9			89.6	17.4	2010
23 年			86.4	▲ 4.5			85.3	▲ 4.8	2011
平成 20 年度			88.6	▲ 15.6			87.7	▲ 16.2	F.Y. 2008
21 年度			84.0	▲ 5.2			82.9	▲ 5.5	2009
22 年度			89.3	6.3			88.5	6.8	2010
平成22 年 IV期	89.7	1.6	92.3	3.9	88.5	0.9	90.5	3.2	Q4 2010
平成23 年 I 期	88.3	▲ 1.6	85.2	▲ 5.3	87.4	▲ 1.2	85.3	▲ 5.2	Q1 2011
II 期	82.5	▲ 6.6	81.3	▲ 9.7	81.8	▲ 6.4	80.4	▲ 9.7	Q2
III 期	86.2	4.5	87.7	▲ 2.3	85.3	4.3	86.5	▲ 2.9	Q3
IV 期	89.3	3.6	91.5	▲ 0.9	87.7	2.8	89.2	▲ 1.4	Q4
平成22 年 12月	91.2	1.3	89.8	3.0	89.7	0.9	86.9	2.7	Dec. 2010
平成23 年 1月	92.8	1.8	86.1	0.9	90.3	0.7	84.4	▲ 0.8	Jan. 2011
2月	93.8	1.1	88.1	0.6	92.5	2.4	88.2	0.3	Feb.
3月	78.3	▲ 16.5	81.3	▲ 16.4	79.3	▲ 14.3	83.3	▲ 14.0	Mar.
4月	80.8	3.2	77.9	▲ 13.5	79.9	0.8	77.2	▲ 13.5	Apr.
5月	82.3	1.9	77.8	▲ 9.5	81.1	1.5	76.1	▲ 9.5	May
6月	84.5	2.7	88.2	▲ 6.2	84.4	4.1	87.9	▲ 6.1	Jun.
7月	85.5	1.2	89.7	▲ 4.5	83.8	▲ 0.7	87.0	▲ 7.0	Jul.
8月	87.6	2.5	82.1	0.0	86.8	3.6	81.8	0.4	Aug.
9月	85.6	▲ 2.3	91.2	▲ 2.3	85.2	▲ 1.8	90.6	▲ 1.8	Sep.
10月	90.2	5.4	94.7	2.5	88.2	3.5	92.6	1.5	Oct.
11月	87.9	▲ 2.5	92.4	▲ 2.3	85.9	▲ 2.6	90.4	▲ 3.3	Nov.
12月	89.9	2.3	87.5	▲ 2.6	88.9	3.5	84.6	▲ 2.6	Dec.
平成24 年 1月	91.2	1.4	84.7	▲ 1.6	88.3	▲ 0.7	83.0	▲ 1.7	Jan. 2012
2月	91.6	0.4	90.4	2.6	91.7	3.9	91.0	3.2	Feb.

	生産者在庫 Inventory				生産者在庫率 Inventory Ratio				
	季節調整済指数 Seasonal Adjustment Index		原指数 Original Index		季節調整済指数 Seasonal Adjustment Index		原指数 Original Index		
	前月(期)比 %Change From Previous Month(Quarter)		前年 (同月期)比 %Change From Previous Year		前月(期)比 %Change From Previous Month(Quarter)		前年 (同月期)比 %Change From Previous Year		
平成 21 年			95.6	▲ 8.4			121.7	18.5	C.Y. 2009
22 年			100.7	5.3			105.0	▲ 13.7	2010
23 年			108.6	7.8			123.4	17.5	2011
平成 20 年度			94.1	▲ 4.9			115.9	19.9	F.Y. 2008
21 年度			90.5	▲ 3.8			110.1	▲ 5.0	2009
22 年度			99.5	9.9			109.3	▲ 0.7	2010
平成22 年 IV期	95.3	2.0	100.7	5.3	110.1	2.8	108.0	3.5	Q4 2010
平成23 年 I 期	99.2	4.1	99.5	9.9	115.3	4.7	119.8	17.0	Q1 2011
II 期	103.0	3.8	102.2	10.2	123.7	7.3	123.8	18.0	Q2
III 期	105.8	2.7	105.9	13.3	129.4	4.6	126.2	20.8	Q3
IV 期	102.8	▲ 2.8	108.6	7.8	126.5	▲ 2.2	124.0	14.8	Q4
平成22 年 12月	95.3	0.1	100.7	5.3	108.2	0.2	117.0	3.6	Dec. 2010
平成23 年 1月	100.7	5.7	104.9	10.1	112.7	4.2	123.5	12.6	Jan. 2011
2月	103.7	3.0	103.9	13.7	114.1	1.2	119.8	15.3	Feb.
3月	99.2	▲ 4.3	99.5	9.9	119.1	4.4	116.0	23.9	Mar.
4月	102.2	3.0	99.7	9.6	126.0	5.8	125.7	22.4	Apr.
5月	106.4	4.1	105.0	11.0	124.4	▲ 1.3	129.8	16.6	May
6月	103.0	▲ 3.2	102.2	10.2	120.8	▲ 2.9	115.8	15.1	Jun.
7月	109.6	6.4	107.9	17.7	136.3	12.8	126.6	26.5	Jul.
8月	108.4	▲ 1.1	106.7	16.9	125.2	▲ 8.1	131.3	18.4	Aug.
9月	105.8	▲ 2.4	105.9	13.3	126.7	1.2	120.6	17.5	Sep.
10月	108.4	2.5	106.3	12.0	130.6	3.1	120.0	14.5	Oct.
11月	105.7	▲ 2.5	105.0	11.0	125.9	▲ 3.6	119.2	16.6	Nov.
12月	102.8	▲ 2.7	108.6	7.8	122.9	▲ 2.4	132.9	13.6	Dec.
平成24 年 1月	105.0	2.1	109.4	4.3	122.2	▲ 0.6	133.9	8.4	Jan. 2012
2月	100.6	▲ 4.2	100.8	▲ 3.0	109.4	▲ 10.5	114.9	▲ 4.1	Feb.

〈 4. 金属製品工業 ; Fabricated metals 〉

	生産 Production				生産者出荷 Shipments				
	季節調整済指数 Seasonal Adjustment Index		原指数 Original Index		季節調整済指数 Seasonal Adjustment Index		原指数 Original Index		
	前月(期)比 %Change From Previous Month(Quarter)		前年 (同月期)比 %Change From Previous Year		前月(期)比 %Change From Previous Month(Quarter)		前年 (同月期)比 %Change From Previous Year		
平成 21 年			77.9	▲ 17.8			79.3	▲ 15.5	C.Y. 2009
22 年			83.1	6.7			83.9	5.8	2010
23 年			81.5	▲ 1.9			81.6	▲ 2.7	2011
平成 20 年度			89.1	▲ 7.9			88.8	▲ 8.2	F.Y. 2008
21 年度			79.7	▲ 10.5			80.7	▲ 9.1	2009
22 年度			83.0	4.1			83.8	3.8	2010
平成22 年 IV期	82.5	▲ 0.8	86.0	3.6	83.4	▲ 1.9	89.2	2.2	Q4 2010
平成23 年 I 期	82.7	0.2	80.1	▲ 0.7	83.1	▲ 0.4	80.2	▲ 0.2	Q1 2011
II 期	81.7	▲ 1.2	79.3	▲ 2.2	81.4	▲ 2.0	77.0	▲ 3.0	Q2
III 期	81.1	▲ 0.7	82.4	▲ 2.6	80.8	▲ 0.7	81.9	▲ 5.2	Q3
IV 期	81.2	0.1	84.1	▲ 2.2	82.1	1.6	87.3	▲ 2.1	Q4
平成22 年 12月	82.5	▲ 0.6	83.5	4.1	83.2	▲ 1.0	88.7	0.9	Dec. 2010
平成23 年 1月	83.8	1.6	75.2	2.9	84.6	1.7	74.9	3.2	Jan. 2011
2月	86.8	3.6	81.5	3.0	87.0	2.8	80.0	3.4	Feb.
3月	77.5	▲ 10.7	83.6	▲ 6.9	77.7	▲ 10.7	85.8	▲ 6.0	Mar.
4月	79.1	2.1	75.4	▲ 7.0	80.2	3.2	75.2	▲ 6.2	Apr.
5月	81.8	3.4	76.3	▲ 1.2	80.9	0.9	72.9	▲ 2.0	May
6月	84.2	2.9	86.1	1.2	83.2	2.8	83.0	▲ 0.8	Jun.
7月	82.2	▲ 2.4	83.7	▲ 2.9	81.1	▲ 2.5	81.6	▲ 5.2	Jul.
8月	82.4	0.2	79.6	▲ 0.3	83.0	2.3	79.5	0.5	Aug.
9月	78.8	▲ 4.4	83.9	▲ 4.4	78.3	▲ 5.7	84.7	▲ 10.0	Sep.
10月	80.8	2.5	84.7	▲ 1.5	82.1	4.9	85.2	▲ 0.9	Oct.
11月	81.4	0.7	86.7	▲ 1.9	81.1	▲ 1.2	89.7	▲ 3.4	Nov.
12月	81.3	▲ 0.1	80.9	▲ 3.1	83.2	2.6	87.0	▲ 1.9	Dec.
平成24 年 1月	85.5	5.2	76.5	1.7	83.0	▲ 0.2	73.3	▲ 2.1	Jan. 2012
2月	83.6	▲ 2.2	82.6	1.3	80.0	▲ 3.6	78.3	▲ 2.1	Feb.

	生産者在庫 Inventory				生産者在庫率 Inventory Ratio				
	季節調整済指数 Seasonal Adjustment Index		原指数 Original Index		季節調整済指数 Seasonal Adjustment Index		原指数 Original Index		
	前月(期)比 %Change From Previous Month(Quarter)		前年 (同月期)比 %Change From Previous Year		前月(期)比 %Change From Previous Month(Quarter)		前年 (同月期)比 %Change From Previous Year		
平成 21 年			75.7	▲ 12.8			119.0	17.1	C.Y. 2009
22 年			73.6	▲ 2.8			99.0	▲ 16.8	2010
23 年			79.4	7.9			105.6	6.7	2011
平成 20 年度			87.0	▲ 2.6			110.5	16.4	F.Y. 2008
21 年度			79.0	▲ 9.2			112.6	1.9	2009
22 年度			77.5	▲ 1.9			99.0	▲ 12.1	2010
平成22 年 IV期	81.7	0.1	73.6	▲ 2.8	99.5	2.8	93.0	▲ 8.6	Q4 2010
平成23 年 I 期	82.4	0.9	77.5	▲ 1.9	101.1	1.6	105.8	▲ 0.3	Q1 2011
II 期	85.8	4.1	90.9	6.2	101.4	0.3	103.0	2.6	Q2
III 期	91.0	6.1	96.3	11.5	111.7	10.2	111.4	15.3	Q3
IV 期	88.1	▲ 3.2	79.4	7.9	109.3	▲ 2.1	102.2	9.9	Q4
平成22 年 12月	81.7	▲ 0.1	73.6	▲ 2.8	97.7	0.1	87.3	▲ 7.6	Dec. 2010
平成23 年 1月	81.1	▲ 0.7	74.4	▲ 1.3	99.0	1.3	111.4	▲ 3.3	Jan. 2011
2月	83.4	2.8	78.7	0.8	97.4	▲ 1.6	105.6	▲ 3.6	Feb.
3月	82.4	▲ 1.2	77.5	▲ 1.9	106.8	9.7	100.4	7.5	Mar.
4月	81.3	▲ 1.3	78.8	▲ 0.3	103.8	▲ 2.8	100.7	6.8	Apr.
5月	83.5	2.7	85.5	2.3	99.3	▲ 4.3	107.0	▲ 2.1	May
6月	85.8	2.8	90.9	6.2	101.2	1.9	101.4	4.0	Jun.
7月	88.7	3.4	94.8	11.8	111.2	9.9	106.8	16.1	Jul.
8月	90.7	2.3	97.2	12.2	108.9	▲ 2.1	115.7	13.1	Aug.
9月	91.0	0.3	96.3	11.5	114.9	5.5	111.6	16.9	Sep.
10月	91.1	0.1	96.3	11.3	116.0	1.0	112.1	12.6	Oct.
11月	91.5	0.4	90.6	11.9	105.7	▲ 8.9	99.8	8.2	Nov.
12月	88.1	▲ 3.7	79.4	7.9	106.1	0.4	94.8	8.6	Dec.
平成24 年 1月	87.8	▲ 0.3	80.6	8.3	103.2	▲ 2.7	116.1	4.2	Jan. 2012
2月	90.7	3.3	85.5	8.6	103.6	0.4	112.3	6.3	Feb.

〈 5. 一般機械工業 ; General machinery 〉

平成17年 =100
index,2005= 100

	生産 Production				生産者出荷 Shipments				
	季節調整済指数 Seasonal Adjustment Index		原指数 Original Index		季節調整済指数 Seasonal Adjustment Index		原指数 Original Index		
	前月(期)比 %Change From Previous Month(Quarter)		前年 (同月期)比 %Change From Previous Year		前月(期)比 %Change From Previous Month(Quarter)		前年 (同月期)比 %Change From Previous Year		
平成 21 年			60.3	▲ 39.9			60.6	▲ 39.5	C.Y. 2009
22 年			82.8	▲ 37.3			82.0	▲ 35.3	2010
23 年			91.4	10.4			89.3	8.9	2011
平成 20 年度			88.6	▲ 18.8			88.4	▲ 19.6	F.Y. 2008
21 年度			63.0	▲ 28.9			63.0	▲ 28.7	2009
22 年度			86.3	37.0			85.1	35.1	2010
平成22 年 IV期	88.4	2.4	89.8	37.1	87.7	3.8	88.0	36.2	Q4 2010
平成23 年 I 期	88.3	▲ 0.1	89.4	18.6	86.8	▲ 1.0	88.6	16.3	Q1 2011
II 期	93.0	5.3	88.3	12.8	90.7	4.5	85.2	10.9	Q2
III 期	93.3	0.3	94.4	7.9	90.8	0.1	92.8	6.9	Q3
IV 期	92.6	▲ 0.8	93.3	3.9	90.6	▲ 0.2	90.5	2.8	Q4
平成22 年 12月	88.9	0.8	93.6	31.6	89.4	2.5	93.6	34.5	Dec. 2010
平成23 年 1月	90.8	2.1	81.7	29.3	87.5	▲ 2.1	77.8	26.9	Jan. 2011
2月	93.9	3.4	90.3	24.0	94.1	7.5	90.0	22.1	Feb.
3月	80.3	▲ 14.5	96.3	6.9	78.9	▲ 16.2	98.1	4.7	Mar.
4月	89.9	12.0	81.9	8.5	85.4	8.2	77.4	3.8	Apr.
5月	94.9	5.6	84.4	17.5	92.6	8.4	80.9	16.6	May
6月	94.1	▲ 0.8	98.7	12.7	94.1	1.6	97.2	12.6	Jun.
7月	94.6	0.5	92.7	7.2	93.5	▲ 0.6	90.7	7.3	Jul.
8月	95.5	1.0	90.3	12.6	93.2	▲ 0.3	88.3	13.5	Aug.
9月	89.7	▲ 6.1	100.1	4.4	85.6	▲ 8.2	99.5	1.4	Sep.
10月	92.5	3.1	89.8	4.9	89.8	4.9	86.3	3.9	Oct.
11月	92.2	▲ 0.3	94.2	4.4	89.5	▲ 0.3	89.7	2.6	Nov.
12月	93.0	0.9	96.0	2.6	92.5	3.4	95.5	2.0	Dec.
平成24 年 1月	92.5	▲ 0.5	82.7	1.2	89.8	▲ 2.9	79.1	1.7	Jan. 2012
2月	88.3	▲ 4.5	93.4	3.4	88.4	▲ 1.6	93.9	4.3	Feb.

	生産者在庫 Inventory				生産者在庫率 Inventory Ratio				
	季節調整済指数 Seasonal Adjustment Index		原指数 Original Index		季節調整済指数 Seasonal Adjustment Index		原指数 Original Index		
	前月(期)比 %Change From Previous Month(Quarter)		前年 (同月期)比 %Change From Previous Year		前月(期)比 %Change From Previous Month(Quarter)		前年 (同月期)比 %Change From Previous Year		
平成 21 年			89.1	▲ 25.0			214.3	90.8	C.Y. 2009
22 年			84.2	▲ 5.5			112.6	▲ 47.5	2010
23 年			98.4	16.9			106.2	▲ 5.7	2011
平成 20 年度			107.9	4.2			142.6	40.5	F.Y. 2008
21 年度			76.4	▲ 29.2			190.5	33.6	2009
22 年度			76.9	0.7			106.5	▲ 44.1	2010
平成22 年 IV期	82.7	1.0	84.2	▲ 5.5	108.8	1.7	107.6	▲ 38.1	Q4 2010
平成23 年 I 期	82.0	▲ 0.8	76.9	0.7	101.6	▲ 6.6	102.1	▲ 19.4	Q1 2011
II 期	88.2	7.6	88.1	9.3	102.8	1.2	108.0	▲ 5.3	Q2
III 期	93.7	6.2	87.0	14.3	104.9	2.0	99.8	▲ 2.3	Q3
IV 期	96.6	3.1	98.4	16.9	116.0	10.6	114.7	6.6	Q4
平成22 年 12月	82.7	▲ 1.5	84.2	▲ 5.5	107.5	▲ 1.4	104.4	▲ 28.0	Dec. 2010
平成23 年 1月	86.5	4.6	91.7	0.7	106.1	▲ 1.3	124.4	▲ 22.1	Jan. 2011
2月	85.8	▲ 0.8	92.5	2.1	97.2	▲ 8.4	104.2	▲ 23.0	Feb.
3月	82.0	▲ 4.4	76.9	0.7	101.4	4.3	77.8	▲ 8.0	Mar.
4月	84.6	3.2	81.6	3.9	108.1	6.6	113.8	▲ 4.1	Apr.
5月	88.8	5.0	87.4	9.9	104.9	▲ 3.0	116.7	▲ 4.0	May
6月	88.2	▲ 0.7	88.1	9.3	95.5	▲ 9.0	93.5	▲ 8.5	Jun.
7月	87.0	▲ 1.4	89.3	10.7	100.5	5.2	100.4	▲ 2.9	Jul.
8月	92.6	6.4	92.4	10.8	103.5	3.0	111.0	▲ 4.4	Aug.
9月	93.7	1.2	87.0	14.3	110.7	7.0	88.1	1.1	Sep.
10月	94.7	1.1	93.0	14.7	110.0	▲ 0.6	111.5	0.0	Oct.
11月	99.0	4.5	101.2	17.8	122.4	11.3	120.1	12.3	Nov.
12月	96.6	▲ 2.4	98.4	16.9	115.7	▲ 5.5	112.4	7.7	Dec.
平成24 年 1月	99.5	3.0	105.5	15.0	113.6	▲ 1.8	133.2	7.1	Jan. 2012
2月	99.1	▲ 0.4	106.8	15.5	107.6	▲ 5.3	115.4	10.7	Feb.

< 6. 電氣機械工業 ; Electrical machinery >

平成17年 =100
index,2005= 100

	生産 Production				生産者出荷 Shipments				
	季節調整済指数 Seasonal Adjustment Index		原指数 Original Index		季節調整済指数 Seasonal Adjustment Index		原指数 Original Index		
	前月(期)比 %Change From Previous Month(Quarter)		前年 (同月期)比 %Change From Previous Year		前月(期)比 %Change From Previous Month(Quarter)		前年 (同月期)比 %Change From Previous Year		
平成 21 年			78.9	▲ 21.4			82.3	▲ 19.7	C.Y. 2009
22 年			94.4	▲ 19.6			98.1	▲ 19.2	2010
23 年			95.4	▲ 1.1			97.7	▲ 0.4	2011
平成 20 年度			92.4	▲ 10.5			95.3	▲ 8.9	F.Y. 2008
21 年度			83.4	▲ 9.7			86.8	▲ 8.9	2009
22 年度			95.2	▲ 14.1			98.2	▲ 13.1	2010
平成22 年 IV期	96.4	0.8	94.9	▲ 14.1	99.8	0.3	98.0	▲ 13.3	Q4 2010
平成23 年 I 期	95.4	▲ 1.0	97.4	▲ 3.3	97.0	▲ 2.8	99.3	▲ 0.2	Q1 2011
II 期	96.2	0.8	93.6	▲ 2.9	99.0	▲ 2.1	93.2	▲ 2.0	Q2
III 期	97.8	▲ 1.7	99.3	▲ 2.1	98.4	▲ 0.6	102.9	▲ 1.1	Q3
IV 期	93.1	▲ 4.8	91.2	▲ 3.9	97.4	▲ 1.0	95.2	▲ 2.9	Q4
平成22 年 12月	97.5	▲ 1.6	99.3	▲ 13.2	100.2	0.7	104.0	▲ 10.8	Dec. 2010
平成23 年 1月	97.3	▲ 0.2	86.4	▲ 10.6	100.0	▲ 0.2	86.8	▲ 5.2	Jan. 2011
2月	99.6	▲ 2.4	94.8	▲ 8.7	101.1	▲ 1.1	94.9	▲ 5.7	Feb.
3月	89.4	▲ 10.2	111.1	▲ 5.5	90.0	▲ 11.0	116.2	▲ 7.0	Mar.
4月	93.3	▲ 4.4	85.6	▲ 1.0	98.4	▲ 9.3	84.7	▲ 0.4	Apr.
5月	95.5	▲ 2.4	87.3	▲ 3.2	97.3	▲ 1.1	85.3	▲ 1.7	May
6月	99.9	▲ 4.6	107.8	▲ 5.7	101.3	▲ 4.1	109.6	▲ 3.6	Jun.
7月	99.7	▲ 0.2	101.7	▲ 4.3	100.3	▲ 1.0	105.6	▲ 0.2	Jul.
8月	100.5	▲ 0.8	92.0	▲ 4.7	98.1	▲ 2.2	93.3	▲ 1.5	Aug.
9月	93.1	▲ 7.4	104.1	▲ 2.3	96.8	▲ 1.3	109.7	▲ 1.5	Sep.
10月	93.3	▲ 0.2	88.3	▲ 2.3	95.3	▲ 1.5	87.6	▲ 4.4	Oct.
11月	93.5	▲ 0.2	92.6	▲ 2.5	97.2	▲ 2.0	96.1	▲ 2.3	Nov.
12月	92.5	▲ 1.1	92.7	▲ 6.6	99.7	▲ 2.6	102.0	▲ 1.9	Dec.
平成24 年 1月	93.8	▲ 1.4	82.7	▲ 4.3	90.7	▲ 9.0	78.5	▲ 9.6	Jan. 2012
2月	91.3	▲ 2.7	92.2	▲ 2.7	94.6	▲ 4.3	94.7	▲ 0.2	Feb.

	生産者在庫 Inventory				生産者在庫率 Inventory Ratio				
	季節調整済指数 Seasonal Adjustment Index		原指数 Original Index		季節調整済指数 Seasonal Adjustment Index		原指数 Original Index		
	前月(期)比 %Change From Previous Month(Quarter)		前年 (同月期)比 %Change From Previous Year		前月(期)比 %Change From Previous Month(Quarter)		前年 (同月期)比 %Change From Previous Year		
平成 21 年			106.1	▲ 14.1			107.3	▲ 7.6	C.Y. 2009
22 年			95.6	▲ 9.9			91.5	▲ 14.7	2010
23 年			132.9	▲ 39.0			111.3	▲ 21.6	2011
平成 20 年度			85.8	▲ 6.8			104.2	▲ 7.3	F.Y. 2008
21 年度			100.6	▲ 17.2			102.1	▲ 2.0	2009
22 年度			108.5	▲ 7.9			93.7	▲ 8.2	2010
平成22 年 IV期	101.7	▲ 2.2	95.6	▲ 9.9	87.3	▲ 5.4	82.7	▲ 14.7	Q4 2010
平成23 年 I 期	122.3	▲ 20.3	108.5	▲ 7.9	102.2	▲ 17.1	102.3	▲ 9.3	Q1 2011
II 期	127.5	▲ 4.3	142.3	▲ 13.1	113.9	▲ 11.4	118.9	▲ 22.5	Q2
III 期	154.6	▲ 21.3	141.2	▲ 48.6	120.2	▲ 5.5	120.5	▲ 30.1	Q3
IV 期	141.4	▲ 8.5	132.9	▲ 39.0	109.1	▲ 9.2	103.5	▲ 25.2	Q4
平成22 年 12月	101.7	▲ 1.7	95.6	▲ 9.9	88.3	▲ 4.3	76.3	▲ 9.7	Dec. 2010
平成23 年 1月	106.5	▲ 4.7	105.0	▲ 2.9	97.5	▲ 10.4	115.6	▲ 6.4	Jan. 2011
2月	111.0	▲ 4.2	111.9	▲ 1.3	100.7	▲ 3.3	106.2	▲ 6.7	Feb.
3月	122.3	▲ 10.2	108.5	▲ 7.9	108.5	▲ 7.7	85.2	▲ 17.2	Mar.
4月	114.8	▲ 6.1	120.1	▲ 2.2	107.7	▲ 0.7	105.1	▲ 19.0	Apr.
5月	119.8	▲ 4.4	135.6	▲ 8.0	117.8	▲ 9.4	130.8	▲ 25.6	May
6月	127.5	▲ 6.4	142.3	▲ 13.1	116.1	▲ 1.4	120.7	▲ 22.0	Jun.
7月	136.3	▲ 6.9	141.7	▲ 27.7	121.3	▲ 4.5	120.6	▲ 31.2	Jul.
8月	154.5	▲ 13.4	148.8	▲ 48.8	118.8	▲ 2.1	127.2	▲ 28.2	Aug.
9月	154.6	▲ 0.1	141.2	▲ 48.6	120.6	▲ 1.5	113.6	▲ 31.2	Sep.
10月	156.4	▲ 1.2	152.5	▲ 55.6	112.9	▲ 6.4	113.8	▲ 27.2	Oct.
11月	153.4	▲ 1.9	152.8	▲ 53.4	105.6	▲ 6.5	102.7	▲ 24.6	Nov.
12月	141.4	▲ 7.8	132.9	▲ 39.0	108.8	▲ 3.0	94.0	▲ 23.2	Dec.
平成24 年 1月	157.4	▲ 11.3	155.2	▲ 47.8	115.1	▲ 5.8	136.5	▲ 18.1	Jan. 2012
2月	156.3	▲ 0.7	157.6	▲ 40.8	105.4	▲ 8.4	111.2	▲ 4.7	Feb.

〈 7. 情報通信機械工業 ; Information and communication electronics equipment 〉

平成17年 =100
index,2005= 100

	生産 Production				生産者出荷 Shipments				
	季節調整済指数 Seasonal Adjustment Index		原指数 Original Index		季節調整済指数 Seasonal Adjustment Index		原指数 Original Index		
	前月(期)比 %Change From Previous Month(Quarter)		前年 (同月期)比 %Change From Previous Year		前月(期)比 %Change From Previous Month(Quarter)		前年 (同月期)比 %Change From Previous Year		
平成 21 年			83.4	▲ 19.2			93.8	▲ 14.4	C.Y. 2009
22 年			91.6	9.8			118.9	26.8	2010
23 年			70.7	▲ 22.8			101.4	▲ 14.7	2011
平成 20 年度			93.4	▲ 14.8			101.4	▲ 9.6	F.Y. 2008
21 年度			88.1	▲ 5.7			100.7	▲ 0.7	2009
22 年度			87.3	▲ 0.9			117.1	16.3	2010
平成22 年 IV期	91.4	0.0	97.6	▲ 0.2	135.3	15.3	148.4	31.1	Q4 2010
平成23 年 I期	76.5	▲ 16.3	77.2	▲ 18.1	103.6	▲ 23.4	104.0	▲ 6.5	Q1 2011
II期	66.2	▲ 13.5	63.4	▲ 25.8	104.6	1.0	99.4	▲ 3.2	Q2
III期	79.0	19.3	76.5	▲ 14.0	116.0	10.9	110.7	▲ 2.2	Q3
IV期	62.3	▲ 21.1	65.9	▲ 32.5	83.8	▲ 27.8	91.4	▲ 38.4	Q4
平成22 年 12月	93.2	4.7	100.0	▲ 0.5	130.1	▲ 6.4	154.3	19.9	Dec. 2010
平成23 年 1月	84.9	▲ 8.9	74.2	▲ 8.4	108.6	▲ 16.5	89.2	0.1	Jan. 2011
2月	75.3	▲ 11.3	76.0	▲ 19.1	102.2	▲ 5.9	99.5	▲ 5.7	Feb.
3月	69.3	▲ 8.0	81.3	▲ 24.7	99.9	▲ 2.3	123.2	▲ 11.3	Mar.
4月	57.7	▲ 16.7	51.2	▲ 36.1	91.2	▲ 8.7	81.8	▲ 17.3	Apr.
5月	65.5	13.5	58.2	▲ 26.8	98.2	7.7	85.7	▲ 7.8	May
6月	75.3	15.0	80.9	▲ 16.5	124.4	26.7	130.7	12.4	Jun.
7月	87.2	15.8	82.0	▲ 4.3	141.4	13.7	130.5	24.5	Jul.
8月	78.0	▲ 10.6	69.9	▲ 12.5	109.2	▲ 22.8	96.0	▲ 5.7	Aug.
9月	71.9	▲ 7.8	77.5	▲ 23.5	97.4	▲ 10.8	105.6	▲ 20.5	Sep.
10月	67.0	▲ 6.8	67.7	▲ 27.3	87.6	▲ 10.1	85.3	▲ 36.0	Oct.
11月	51.1	▲ 23.7	57.2	▲ 42.6	72.4	▲ 17.4	82.1	▲ 47.9	Nov.
12月	68.9	34.8	72.7	▲ 27.3	91.4	26.2	106.7	▲ 30.8	Dec.
平成24 年 1月	76.7	11.3	66.7	▲ 10.1	87.5	▲ 4.3	71.5	▲ 19.8	Jan. 2012
2月	69.9	▲ 8.9	70.1	▲ 7.8	85.7	▲ 2.1	82.5	▲ 17.1	Feb.

	生産者在庫 Inventory				生産者在庫率 Inventory Ratio				
	季節調整済指数 Seasonal Adjustment Index		原指数 Original Index		季節調整済指数 Seasonal Adjustment Index		原指数 Original Index		
	前月(期)比 %Change From Previous Month(Quarter)		前年 (同月期)比 %Change From Previous Year		前月(期)比 %Change From Previous Month(Quarter)		前年 (同月期)比 %Change From Previous Year		
平成 21 年			103.5	▲ 20.0			97.6	▲ 15.9	C.Y. 2009
22 年			125.2	21.0			93.4	▲ 4.3	2010
23 年			119.1	▲ 4.9			113.2	21.2	2011
平成 20 年度			81.2	▲ 21.5			123.8	32.8	F.Y. 2008
21 年度			91.3	12.4			88.3	▲ 28.7	2009
22 年度			210.3	130.3			100.7	14.0	2010
平成22 年 IV期	138.4	▲ 23.7	125.2	21.0	92.5	▲ 7.9	90.0	11.2	Q4 2010
平成23 年 I期	276.3	99.6	210.3	130.3	123.2	33.2	126.2	30.5	Q1 2011
II期	141.0	▲ 49.0	133.4	▲ 6.9	127.3	3.3	121.5	41.9	Q2
III期	138.2	▲ 2.0	123.5	▲ 23.8	92.2	▲ 27.6	91.6	▲ 9.5	Q3
IV期	131.7	▲ 4.7	119.1	▲ 4.9	115.3	25.1	113.4	26.0	Q4
平成22 年 12月	138.4	10.1	125.2	21.0	93.3	0.1	79.1	13.2	Dec. 2010
平成23 年 1月	190.5	37.6	208.2	53.1	110.5	18.4	150.8	26.9	Jan. 2011
2月	214.4	12.5	236.6	44.9	106.4	▲ 3.7	124.6	6.4	Feb.
3月	276.3	28.9	210.3	130.3	152.7	43.5	103.1	90.6	Mar.
4月	205.1	▲ 25.8	181.7	85.0	146.0	▲ 4.4	133.5	77.5	Apr.
5月	212.4	3.6	193.4	76.5	140.9	▲ 3.5	146.2	63.4	May
6月	141.0	▲ 33.6	133.4	▲ 6.9	95.1	▲ 32.5	84.8	▲ 8.0	Jun.
7月	94.5	▲ 33.0	97.6	▲ 41.5	71.3	▲ 25.0	72.2	▲ 30.6	Jul.
8月	120.7	27.7	134.3	▲ 28.1	93.6	31.3	112.9	▲ 5.5	Aug.
9月	138.2	14.5	123.5	▲ 23.8	111.6	19.2	89.7	12.1	Sep.
10月	150.4	8.8	167.9	3.0	130.6	17.0	132.8	43.3	Oct.
11月	144.4	▲ 4.0	179.3	14.9	122.4	▲ 6.3	128.8	31.3	Nov.
12月	131.7	▲ 8.8	119.1	▲ 4.9	92.9	▲ 24.1	78.7	▲ 0.5	Dec.
平成24 年 1月	147.5	12.0	161.2	▲ 22.6	113.7	22.4	155.1	2.9	Jan. 2012
2月	170.1	15.3	187.7	▲ 20.7	137.6	21.0	161.1	29.3	Feb.

〈 8. 電子部品・デバイス工業 ; Electronic parts and devices 〉

	生産 Production				生産者出荷 Shipments				
	季節調整済指数 Seasonal Adjustment Index		原指数 Original Index		季節調整済指数 Seasonal Adjustment Index		原指数 Original Index		
	前月(期)比 %Change From Previous Month(Quarter)		前年 (同月期)比 %Change From Previous Year		前月(期)比 %Change From Previous Month(Quarter)		前年 (同月期)比 %Change From Previous Year		
平成 21 年			100.0	▲ 20.8			96.8	▲ 21.0	C.Y. 2009
22 年			126.3	26.3			125.0	29.1	2010
23 年			114.4	▲ 9.4			116.6	▲ 6.7	2011
平成 20 年度			110.2	▲ 17.3			106.9	▲ 19.0	F.Y. 2008
21 年度			112.0	1.6			108.9	1.9	2009
22 年度			126.9	13.3			125.8	15.5	2010
平成22 年 IV期	123.8	▲ 0.4	126.0	3.8	122.8	0.2	123.5	5.4	Q4 2010
平成23 年 I 期	131.4	6.1	119.0	2.1	130.0	5.9	118.1	2.7	Q1 2011
II 期	111.2	▲ 15.4	109.4	▲ 13.7	112.5	▲ 13.5	110.8	▲ 12.6	Q2
III 期	110.9	▲ 0.3	121.2	▲ 10.8	113.7	1.1	125.2	▲ 7.1	Q3
IV 期	106.3	▲ 4.1	107.8	▲ 14.4	112.2	▲ 1.3	112.3	▲ 9.1	Q4
平成22 年 12月	129.5	5.5	125.2	3.6	130.1	7.3	124.4	6.9	Dec. 2010
平成23 年 1月	134.0	3.5	117.2	5.2	129.2	▲ 0.7	111.6	4.3	Jan. 2011
2月	134.6	0.4	114.9	4.8	129.8	0.5	110.5	2.6	Feb.
3月	125.7	▲ 6.6	124.9	▲ 2.7	131.0	0.9	132.3	1.5	Mar.
4月	109.8	▲ 12.6	100.8	▲ 16.5	112.2	▲ 14.4	103.8	▲ 14.9	Apr.
5月	109.1	▲ 0.6	105.8	▲ 15.0	112.0	▲ 0.2	107.6	▲ 12.1	May
6月	114.8	5.2	121.7	▲ 9.9	113.2	1.1	120.9	▲ 11.0	Jun.
7月	110.9	▲ 3.4	116.7	▲ 12.8	111.1	▲ 1.9	116.0	▲ 11.2	Jul.
8月	112.2	1.2	121.0	▲ 9.6	113.3	2.0	122.3	▲ 8.0	Aug.
9月	109.6	▲ 2.3	125.9	▲ 9.9	116.8	3.1	137.4	▲ 2.4	Sep.
10月	103.5	▲ 5.6	110.1	▲ 13.0	106.1	▲ 9.2	112.8	▲ 9.3	Oct.
11月	104.0	0.5	106.8	▲ 15.4	110.0	3.7	110.3	▲ 9.3	Nov.
12月	111.3	7.0	106.4	▲ 15.0	120.6	9.6	113.8	▲ 8.5	Dec.
平成24 年 1月	110.0	▲ 1.2	97.0	▲ 17.2	111.8	▲ 7.3	97.1	▲ 13.0	Jan. 2012
2月	117.6	6.9	103.5	▲ 9.9	118.4	5.9	104.3	▲ 5.6	Feb.

	生産者在庫 Inventory				生産者在庫率 Inventory Ratio				
	季節調整済指数 Seasonal Adjustment Index		原指数 Original Index		季節調整済指数 Seasonal Adjustment Index		原指数 Original Index		
	前月(期)比 %Change From Previous Month(Quarter)		前年 (同月期)比 %Change From Previous Year		前月(期)比 %Change From Previous Month(Quarter)		前年 (同月期)比 %Change From Previous Year		
平成 21 年			154.8	▲ 27.5			188.3	23.2	C.Y. 2009
22 年			236.5	52.8			153.3	▲ 18.6	2010
23 年			230.8	▲ 2.4			224.0	46.1	2011
平成 20 年度			160.0	▲ 1.3			199.3	70.1	F.Y. 2008
21 年度			156.6	▲ 2.1			147.8	▲ 25.8	2009
22 年度			239.7	53.1			171.4	16.0	2010
平成22 年 IV期	226.3	10.1	236.5	52.8	187.1	12.0	188.5	38.2	Q4 2010
平成23 年 I 期	245.7	8.6	239.7	53.1	188.1	0.5	221.2	48.6	Q1 2011
II 期	237.7	▲ 3.3	234.3	38.1	236.2	25.6	225.7	70.9	Q2
III 期	232.3	▲ 2.3	228.6	13.1	238.8	1.1	206.2	43.6	Q3
IV 期	220.8	▲ 5.0	230.8	▲ 2.4	242.6	1.6	242.7	28.8	Q4
平成22 年 12月	226.3	4.3	236.5	52.8	178.3	▲ 5.2	197.2	38.6	Dec. 2010
平成23 年 1月	238.4	5.3	253.4	59.0	184.3	3.4	231.8	44.4	Jan. 2011
2月	270.7	13.5	279.4	77.6	197.3	7.1	248.5	57.5	Feb.
3月	245.7	▲ 9.2	239.7	53.1	182.7	▲ 7.4	183.2	42.8	Mar.
4月	238.8	▲ 2.8	218.4	48.4	230.8	26.3	227.2	77.4	Apr.
5月	261.4	9.5	252.8	56.3	246.0	6.6	243.0	75.5	May
6月	237.7	▲ 9.1	234.3	38.1	231.9	▲ 5.7	206.8	59.3	Jun.
7月	239.1	0.6	236.9	39.5	244.0	5.2	220.1	58.1	Jul.
8月	238.0	▲ 0.5	238.9	25.5	241.1	▲ 1.2	214.1	44.9	Aug.
9月	232.3	▲ 2.4	228.6	13.1	231.4	▲ 4.0	184.5	28.2	Sep.
10月	243.6	4.9	241.9	15.5	275.1	18.9	244.9	41.2	Oct.
11月	244.3	0.3	257.8	12.7	247.9	▲ 9.9	256.8	31.9	Nov.
12月	220.8	▲ 9.6	230.8	▲ 2.4	204.8	▲ 17.4	226.5	14.9	Dec.
平成24 年 1月	229.1	3.8	243.6	▲ 3.9	227.8	11.2	286.5	23.6	Jan. 2012
2月	216.6	▲ 5.5	223.6	▲ 20.0	200.9	▲ 11.8	253.1	1.9	Feb.

〈 9. 輸送機械工業 ; Transport equipment 〉

	生産 Production				生産者出荷 Shipments				
	季節調整済指数 Seasonal Adjustment Index		原指数 Original Index		季節調整済指数 Seasonal Adjustment Index		原指数 Original Index		
	前月(期)比 %Change From Previous Month(Quarter)		前年 (同月期)比 %Change From Previous Year		前月(期)比 %Change From Previous Month(Quarter)		前年 (同月期)比 %Change From Previous Year		
平成 21 年			74.6	▲ 32.5			76.8	▲ 32.4	C.Y. 2009
22 年			94.5	26.7			95.7	24.6	2010
23 年			85.2	▲ 9.8			86.2	▲ 9.9	2011
平成 20 年度			94.7	▲ 17.1			97.5	▲ 16.5	F.Y. 2008
21 年度			84.3	▲ 11.0			86.0	▲ 11.8	2009
22 年度			90.0	6.8			91.5	6.4	2010
平成22 年 IV期	88.7	▲ 4.9	92.7	▲ 1.0	88.3	▲ 7.4	91.2	▲ 3.1	Q4 2010
平成23 年 I期	82.2	▲ 7.3	79.4	▲ 18.3	84.9	▲ 3.9	84.7	▲ 16.6	Q1 2011
II期	69.2	▲ 15.8	65.6	▲ 28.0	67.2	▲ 20.8	63.5	▲ 31.0	Q2
III期	91.5	32.2	94.7	▲ 2.2	93.0	38.4	95.5	▲ 2.7	Q3
IV期	97.4	6.4	101.0	9.0	98.3	5.7	101.0	10.7	Q4
平成22 年 12月	92.2	4.4	91.1	0.9	92.0	4.4	91.5	▲ 0.5	Dec. 2010
平成23 年 1月	94.5	2.5	86.1	▲ 1.8	92.3	0.3	84.6	▲ 4.9	Jan. 2011
2月	99.3	5.1	95.7	▲ 0.2	100.2	8.6	97.9	▲ 0.4	Feb.
3月	52.9	▲ 46.7	56.5	▲ 47.7	62.2	▲ 37.9	71.5	▲ 38.9	Mar.
4月	51.9	▲ 1.9	45.0	▲ 49.0	48.8	▲ 21.5	42.2	▲ 52.6	Apr.
5月	70.9	36.6	61.9	▲ 26.4	64.4	32.0	55.1	▲ 33.3	May
6月	84.7	19.5	89.8	▲ 11.1	88.3	37.1	93.3	▲ 10.5	Jun.
7月	89.4	5.5	95.0	▲ 7.0	87.5	▲ 0.9	92.6	▲ 11.1	Jul.
8月	95.4	6.7	85.2	3.5	96.3	10.1	83.7	3.5	Aug.
9月	89.8	▲ 5.9	104.0	▲ 1.9	95.2	▲ 1.1	110.3	0.6	Sep.
10月	100.1	11.5	106.0	17.0	97.7	2.6	102.8	15.1	Oct.
11月	90.1	▲ 10.0	98.2	2.0	95.3	▲ 2.5	100.4	8.2	Nov.
12月	102.0	13.2	98.7	8.3	101.9	6.9	99.8	9.1	Dec.
平成24 年 1月	105.3	3.2	95.5	10.9	104.2	2.3	96.1	13.6	Jan. 2012
2月	102.6	▲ 2.6	107.4	12.2	108.5	4.1	109.0	11.3	Feb.

	生産者在庫 Inventory				生産者在庫率 Inventory Ratio				
	季節調整済指数 Seasonal Adjustment Index		原指数 Original Index		季節調整済指数 Seasonal Adjustment Index		原指数 Original Index		
	前月(期)比 %Change From Previous Month(Quarter)		前年 (同月期)比 %Change From Previous Year		前月(期)比 %Change From Previous Month(Quarter)		前年 (同月期)比 %Change From Previous Year		
平成 21 年			76.4	▲ 31.0			108.3	6.9	C.Y. 2009
22 年			86.3	13.0			90.9	▲ 16.1	2010
23 年			70.1	▲ 18.8			91.8	1.0	2011
平成 20 年度			57.7	▲ 44.3			114.7	11.1	F.Y. 2008
21 年度			66.4	15.1			92.5	▲ 19.4	2009
22 年度			32.0	▲ 51.8			93.0	0.5	2010
平成22 年 IV期	78.3	0.9	86.3	13.0	98.9	10.8	104.6	16.5	Q4 2010
平成23 年 I期	38.4	▲ 51.0	32.0	▲ 51.8	88.0	▲ 11.0	97.1	9.7	Q1 2011
II期	72.0	87.5	65.1	▲ 12.6	114.4	30.0	112.8	25.1	Q2
III期	73.2	1.7	67.9	▲ 5.7	87.4	▲ 23.6	78.9	▲ 1.6	Q3
IV期	63.6	▲ 13.1	70.1	▲ 18.8	74.3	▲ 15.0	78.3	▲ 25.1	Q4
平成22 年 12月	78.3	1.4	86.3	13.0	99.8	0.7	108.4	20.3	Dec. 2010
平成23 年 1月	89.1	13.8	104.5	18.6	105.3	5.5	141.4	24.6	Jan. 2011
2月	81.5	▲ 8.5	92.2	7.8	87.9	▲ 16.5	98.7	8.1	Feb.
3月	38.4	▲ 52.9	32.0	▲ 51.8	70.8	▲ 19.5	51.2	▲ 15.7	Mar.
4月	46.6	21.4	39.7	▲ 43.3	128.7	81.8	127.0	44.0	Apr.
5月	74.4	59.7	68.2	▲ 13.7	133.3	3.6	139.6	33.2	May
6月	72.0	▲ 3.2	65.1	▲ 12.6	81.3	▲ 39.0	71.8	▲ 7.6	Jun.
7月	72.5	0.7	70.5	▲ 7.4	85.7	5.4	77.1	▲ 3.6	Jul.
8月	80.8	11.4	74.3	6.4	89.8	4.8	92.1	4.0	Aug.
9月	73.2	▲ 9.4	67.9	▲ 5.7	86.6	▲ 3.6	67.4	▲ 6.4	Sep.
10月	73.4	0.3	79.4	1.4	82.9	▲ 4.3	82.5	▲ 15.2	Oct.
11月	64.5	▲ 12.1	76.2	▲ 16.4	71.8	▲ 13.4	78.3	▲ 27.6	Nov.
12月	63.6	▲ 1.4	70.1	▲ 18.8	68.2	▲ 5.0	74.1	▲ 31.6	Dec.
平成24 年 1月	72.2	13.5	84.7	▲ 18.9	72.2	5.9	97.0	▲ 31.4	Jan. 2012
2月	70.4	▲ 2.5	79.6	▲ 13.7	68.1	▲ 5.7	76.5	▲ 22.5	Feb.

< 10. 精密機械工業 ; Precision instruments >

平成17年 = 100
index,2005= 100

	生産 Production				生産者出荷 Shipments				
	季節調整済指数 Seasonal Adjustment Index		原指数 Original Index		季節調整済指数 Seasonal Adjustment Index		原指数 Original Index		
	前月(期)比 %Change From Previous Month(Quarter)		前年 (同月期)比 %Change From Previous Year		前月(期)比 %Change From Previous Month(Quarter)		前年 (同月期)比 %Change From Previous Year		
平成 21 年			84.6	▲ 28.1			87.5	▲ 25.6	C.Y. 2009
22 年			105.1	▲ 24.2			104.3	▲ 19.2	2010
23 年			116.2	▲ 10.6			110.3	▲ 5.8	2011
平成 20 年度			108.1	▲ 7.4			107.5	▲ 5.3	F.Y. 2008
21 年度			89.0	▲ 17.7			91.5	▲ 14.9	2009
22 年度			105.4	▲ 18.4			104.2	▲ 13.9	2010
平成22 年 IV期	108.2	▲ 4.0	108.9	▲ 19.0	109.9	▲ 7.2	106.9	▲ 15.2	Q4 2010
平成23 年 I 期	103.9	▲ 4.0	105.7	▲ 1.2	100.8	▲ 8.3	105.8	▲ 0.4	Q1 2011
II 期	112.7	▲ 8.5	106.5	▲ 5.8	105.1	▲ 4.3	99.8	▲ 0.5	Q2
III 期	125.1	▲ 11.0	128.2	▲ 20.5	118.9	▲ 13.1	121.8	▲ 16.3	Q3
IV 期	124.0	▲ 0.9	124.3	▲ 14.1	117.6	▲ 1.1	113.9	▲ 6.5	Q4
平成22 年 12月	107.6	▲ 0.4	111.5	▲ 12.6	111.6	▲ 0.7	112.7	▲ 12.6	Dec. 2010
平成23 年 1月	107.9	▲ 0.3	96.8	▲ 11.9	101.5	▲ 9.1	90.3	▲ 5.0	Jan. 2011
2月	108.9	▲ 0.9	107.0	▲ 7.6	104.1	▲ 2.6	103.9	▲ 6.1	Feb.
3月	94.9	▲ 12.9	113.4	▲ 10.8	96.8	▲ 7.0	123.3	▲ 8.5	Mar.
4月	107.8	▲ 13.6	97.9	▲ 0.1	95.9	▲ 0.9	87.0	▲ 11.9	Apr.
5月	109.7	▲ 1.8	98.2	▲ 3.0	106.5	▲ 11.1	95.3	▲ 3.5	May
6月	120.6	▲ 9.9	123.3	▲ 13.2	113.0	▲ 6.1	117.0	▲ 9.2	Jun.
7月	127.5	▲ 5.7	124.4	▲ 20.3	124.2	▲ 9.9	116.9	▲ 18.6	Jul.
8月	124.7	▲ 2.2	118.7	▲ 18.5	116.2	▲ 6.4	108.5	▲ 10.0	Aug.
9月	123.1	▲ 1.3	141.4	▲ 22.4	116.3	▲ 0.1	140.0	▲ 19.8	Sep.
10月	125.6	▲ 2.0	124.8	▲ 15.3	121.0	▲ 4.0	115.0	▲ 12.6	Oct.
11月	121.0	▲ 3.7	119.9	▲ 12.1	112.6	▲ 6.9	107.5	▲ 1.6	Nov.
12月	125.3	▲ 3.6	128.2	▲ 15.0	119.2	▲ 5.9	119.2	▲ 5.8	Dec.
平成24 年 1月	117.3	▲ 6.4	103.9	▲ 7.3	114.8	▲ 3.7	100.1	▲ 10.9	Jan. 2012
2月	111.2	▲ 5.2	116.7	▲ 9.1	96.8	▲ 15.7	106.5	▲ 2.5	Feb.

	生産者在庫 Inventory				生産者在庫率 Inventory Ratio				
	季節調整済指数 Seasonal Adjustment Index		原指数 Original Index		季節調整済指数 Seasonal Adjustment Index		原指数 Original Index		
	前月(期)比 %Change From Previous Month(Quarter)		前年 (同月期)比 %Change From Previous Year		前月(期)比 %Change From Previous Month(Quarter)		前年 (同月期)比 %Change From Previous Year		
平成 21 年			108.1	▲ 9.7			150.7	▲ 49.5	C.Y. 2009
22 年			103.1	▲ 4.6			101.1	▲ 32.9	2010
23 年			134.3	▲ 30.3			104.5	▲ 3.4	2011
平成 20 年度			116.3	▲ 13.7			111.8	▲ 0.4	F.Y. 2008
21 年度			105.3	▲ 9.5			142.3	▲ 27.3	2009
22 年度			99.6	▲ 5.4			98.5	▲ 30.8	2010
平成22 年 IV期	95.6	▲ 7.4	103.1	▲ 4.6	93.8	▲ 4.4	96.4	▲ 26.7	Q4 2010
平成23 年 I 期	93.5	▲ 2.2	99.6	▲ 5.4	100.1	▲ 6.7	96.5	▲ 9.6	Q1 2011
II 期	114.0	▲ 21.9	109.0	▲ 14.6	107.0	▲ 6.9	107.7	▲ 4.5	Q2
III 期	126.8	▲ 11.2	127.5	▲ 23.0	101.8	▲ 4.9	101.8	▲ 4.0	Q3
IV 期	124.5	▲ 1.8	134.3	▲ 30.3	109.1	▲ 7.2	112.1	▲ 16.3	Q4
平成22 年 12月	95.6	▲ 6.5	103.1	▲ 4.6	88.0	▲ 6.2	88.9	▲ 28.1	Dec. 2010
平成23 年 1月	102.3	▲ 7.0	109.2	▲ 6.2	104.6	▲ 18.9	117.1	▲ 9.2	Jan. 2011
2月	97.9	▲ 4.3	102.6	▲ 0.6	96.8	▲ 7.5	94.7	▲ 14.1	Feb.
3月	93.5	▲ 4.5	99.6	▲ 5.4	98.8	▲ 2.1	77.6	▲ 4.6	Mar.
4月	104.0	▲ 11.2	96.2	▲ 3.3	107.8	▲ 9.1	110.3	▲ 9.5	Apr.
5月	109.2	▲ 5.0	104.4	▲ 5.7	105.3	▲ 2.3	113.5	▲ 3.4	May
6月	114.0	▲ 4.4	109.0	▲ 14.6	107.8	▲ 2.4	99.3	▲ 8.9	Jun.
7月	122.7	▲ 7.6	116.8	▲ 23.5	101.1	▲ 6.2	103.4	▲ 4.3	Jul.
8月	124.3	▲ 1.3	121.2	▲ 19.3	103.0	▲ 1.9	111.5	▲ 6.4	Aug.
9月	126.8	▲ 2.0	127.5	▲ 23.0	101.2	▲ 1.7	90.4	▲ 0.7	Sep.
10月	130.1	▲ 2.6	126.8	▲ 22.5	105.1	▲ 3.9	109.8	▲ 5.6	Oct.
11月	135.4	▲ 4.1	135.3	▲ 32.4	118.0	▲ 12.3	121.3	▲ 25.8	Nov.
12月	124.5	▲ 8.1	134.3	▲ 30.3	104.2	▲ 11.7	105.3	▲ 18.4	Dec.
平成24 年 1月	130.0	▲ 4.4	138.8	▲ 27.1	117.5	▲ 12.8	131.5	▲ 12.3	Jan. 2012
2月	127.3	▲ 2.1	133.4	▲ 30.0	122.1	▲ 3.9	119.5	▲ 26.2	Feb.

< 11. 窯業・土石製品工業 ; Ceramics, stone and clay products >

	生産 Production				生産者出荷 Shipments				
	季節調整済指数 Seasonal Adjustment Index		原指数 Original Index		季節調整済指数 Seasonal Adjustment Index		原指数 Original Index		
	前月(期)比 %Change From Previous Month(Quarter)		前年 (同月期)比 %Change From Previous Year		前月(期)比 %Change From Previous Month(Quarter)		前年 (同月期)比 %Change From Previous Year		
平成 21 年			76.8	▲ 21.0			77.6	▲ 19.1	C.Y. 2009
22 年			85.2	▲ 10.9			84.3	▲ 8.6	2010
23 年			83.9	▲ 1.5			82.0	▲ 2.7	2011
平成 20 年度			90.3	▲ 10.7			89.4	▲ 10.5	F.Y. 2008
21 年度			80.1	▲ 11.3			80.3	▲ 10.2	2009
22 年度			85.6	▲ 6.9			83.8	▲ 4.4	2010
平成22 年 IV期	85.3	0.5	90.1	▲ 4.3	83.7	0.0	88.7	▲ 3.6	Q4 2010
平成23 年 I 期	87.1	2.1	83.6	▲ 1.6	83.6	▲ 0.1	81.9	▲ 2.3	Q1 2011
II 期	82.8	▲ 4.9	80.4	▲ 2.7	81.0	▲ 3.1	77.1	▲ 4.1	Q2
III 期	83.2	0.5	84.2	▲ 2.0	82.6	▲ 2.0	83.1	▲ 1.3	Q3
IV 期	83.0	▲ 0.2	87.4	▲ 3.0	81.3	▲ 1.6	85.7	▲ 3.4	Q4
平成22 年 12月	86.7	0.9	89.4	▲ 4.6	83.9	▲ 0.4	88.4	▲ 1.7	Dec. 2010
平成23 年 1月	89.8	3.6	83.0	▲ 6.0	86.3	▲ 2.9	80.4	▲ 0.5	Jan. 2011
2月	88.0	▲ 2.0	83.5	▲ 2.1	86.7	▲ 0.5	84.3	▲ 1.0	Feb.
3月	83.5	▲ 5.1	84.3	▲ 2.9	77.9	▲ 10.1	81.0	▲ 7.7	Mar.
4月	83.7	0.2	80.3	▲ 2.2	81.9	▲ 5.1	76.8	▲ 5.0	Apr.
5月	82.2	▲ 1.8	76.2	▲ 2.6	80.0	▲ 2.3	73.0	▲ 3.9	May
6月	82.6	0.5	84.7	▲ 3.3	81.0	▲ 1.3	81.5	▲ 3.4	Jun.
7月	83.4	1.0	85.5	▲ 2.7	82.5	▲ 1.9	82.9	▲ 2.9	Jul.
8月	84.3	1.1	81.3	▲ 0.5	83.3	▲ 1.0	81.2	▲ 0.5	Aug.
9月	82.0	▲ 2.7	85.7	▲ 2.8	82.0	▲ 1.6	85.3	▲ 1.3	Sep.
10月	83.2	1.5	89.0	▲ 0.2	81.0	▲ 1.2	85.0	▲ 2.5	Oct.
11月	82.9	▲ 0.4	88.5	▲ 3.5	80.2	▲ 1.0	86.1	▲ 4.8	Nov.
12月	82.8	▲ 0.1	84.7	▲ 5.3	82.8	▲ 3.2	86.0	▲ 2.7	Dec.
平成24 年 1月	84.5	2.1	77.9	▲ 6.1	83.5	▲ 0.8	78.0	▲ 3.0	Jan. 2012
2月	83.1	▲ 1.7	81.6	▲ 2.3	81.1	▲ 2.9	82.9	▲ 1.7	Feb.

	生産者在庫 Inventory				生産者在庫率 Inventory Ratio				
	季節調整済指数 Seasonal Adjustment Index		原指数 Original Index		季節調整済指数 Seasonal Adjustment Index		原指数 Original Index		
	前月(期)比 %Change From Previous Month(Quarter)		前年 (同月期)比 %Change From Previous Year		前月(期)比 %Change From Previous Month(Quarter)		前年 (同月期)比 %Change From Previous Year		
平成 21 年			93.0	▲ 14.7			135.4	▲ 15.6	C.Y. 2009
22 年			88.5	▲ 4.8			118.9	▲ 12.2	2010
23 年			94.8	▲ 7.1			126.5	▲ 6.4	2011
平成 20 年度			100.8	▲ 1.7			127.0	▲ 18.1	F.Y. 2008
21 年度			88.1	▲ 12.6			128.7	▲ 1.3	2009
22 年度			90.1	▲ 2.3			119.6	▲ 7.1	2010
平成22 年 IV期	86.9	▲ 1.4	88.5	▲ 4.8	116.9	▲ 2.0	109.9	▲ 8.1	Q4 2010
平成23 年 I 期	92.2	6.1	90.1	▲ 2.3	122.6	▲ 4.9	119.3	▲ 2.3	Q1 2011
II 期	95.0	3.0	94.6	▲ 7.4	130.3	▲ 6.3	137.6	▲ 8.9	Q2
III 期	93.4	▲ 1.7	93.9	▲ 6.1	125.5	▲ 3.7	128.9	▲ 5.1	Q3
IV 期	93.1	▲ 0.3	94.8	▲ 7.1	127.9	▲ 1.9	120.3	▲ 9.5	Q4
平成22 年 12月	86.9	0.2	88.5	▲ 4.8	116.7	▲ 1.5	109.1	▲ 5.7	Dec. 2010
平成23 年 1月	89.5	3.0	90.1	▲ 1.6	118.6	▲ 1.6	121.9	▲ 1.2	Jan. 2011
2月	89.3	▲ 0.2	88.8	▲ 1.1	117.7	▲ 0.8	114.5	▲ 1.5	Feb.
3月	92.2	3.2	90.1	▲ 2.3	131.4	▲ 11.6	121.4	▲ 10.3	Mar.
4月	93.8	1.7	91.8	▲ 6.0	132.8	▲ 1.1	138.7	▲ 11.8	Apr.
5月	94.5	0.7	93.2	▲ 6.8	131.5	▲ 1.0	146.3	▲ 8.8	May
6月	95.0	0.5	94.6	▲ 7.4	126.7	▲ 3.7	127.9	▲ 6.1	Jun.
7月	95.1	0.1	95.0	▲ 7.6	127.5	▲ 0.6	129.5	▲ 6.5	Jul.
8月	94.5	▲ 0.6	94.9	▲ 7.4	121.4	▲ 4.8	133.1	▲ 2.9	Aug.
9月	93.4	▲ 1.2	93.9	▲ 6.1	127.6	▲ 5.1	124.2	▲ 6.2	Sep.
10月	94.6	1.3	96.1	▲ 8.6	129.4	▲ 1.4	124.1	▲ 8.9	Oct.
11月	94.6	0.0	96.5	▲ 9.0	129.0	▲ 0.3	119.7	▲ 12.2	Nov.
12月	93.1	▲ 1.6	94.8	▲ 7.1	125.2	▲ 2.9	117.0	▲ 7.2	Dec.
平成24 年 1月	93.7	0.6	94.4	▲ 4.8	125.3	▲ 0.1	128.8	▲ 5.7	Jan. 2012
2月	93.8	0.1	93.2	▲ 5.0	123.9	▲ 1.1	120.5	▲ 5.2	Feb.

< 12. 化学工業(除. 医薬品) ; Chemicals (excl. Drugs) >

	生産 Production				生産者出荷 Shipments				
	季節調整済指数 Seasonal Adjustment Index		原指数 Original Index		季節調整済指数 Seasonal Adjustment Index		原指数 Original Index		
	前月(期)比 %Change From Previous Month(Quarter)		前年 (同月期)比 %Change From Previous Year		前月(期)比 %Change From Previous Month(Quarter)		前年 (同月期)比 %Change From Previous Year		
平成 21 年			85.3	▲ 10.1			86.0	▲ 9.1	C.Y. 2009
22 年			93.0	9.0			92.2	7.2	2010
23 年			89.5	▲ 3.8			87.3	▲ 5.3	2011
平成 20 年度			88.6	▲ 12.1			88.4	▲ 13.1	F.Y. 2008
21 年度			89.7	1.2			90.1	1.9	2009
22 年度			92.5	3.1			91.9	2.0	2010
平成22 年 IV期	93.9	2.1	97.1	2.6	93.3	2.4	96.2	2.3	Q4 2010
平成23 年 I 期	92.3	▲ 1.7	89.3	▲ 1.9	92.9	▲ 0.4	89.9	▲ 1.5	Q1 2011
II 期	90.4	▲ 2.1	87.4	▲ 2.0	85.5	▲ 8.0	83.7	▲ 5.4	Q2
III 期	88.1	▲ 2.5	90.6	▲ 4.2	86.3	0.9	88.0	▲ 5.3	Q3
IV 期	88.0	▲ 0.1	90.8	▲ 6.5	85.5	▲ 0.9	87.7	▲ 8.8	Q4
平成22 年 12月	95.7	2.2	98.7	3.0	93.7	▲ 0.3	97.7	0.8	Dec. 2010
平成23 年 1月	93.2	▲ 2.6	92.8	▲ 0.9	94.3	0.6	87.7	▲ 1.1	Jan. 2011
2月	97.3	4.4	92.0	2.7	97.3	3.2	91.1	3.3	Feb.
3月	86.4	▲ 11.2	83.2	▲ 7.5	87.2	▲ 10.4	90.9	▲ 6.2	Mar.
4月	85.1	▲ 1.5	82.5	▲ 9.0	84.6	▲ 3.0	82.2	▲ 8.5	Apr.
5月	92.4	8.6	88.3	0.2	85.2	0.7	81.1	▲ 5.4	May
6月	93.8	1.5	91.5	3.0	86.7	1.8	87.8	▲ 2.3	Jun.
7月	89.4	▲ 4.7	93.4	▲ 3.3	86.6	▲ 0.1	88.4	▲ 5.3	Jul.
8月	88.9	▲ 0.6	90.7	▲ 3.5	86.3	▲ 0.3	86.4	▲ 5.0	Aug.
9月	86.1	▲ 3.1	87.7	▲ 5.8	85.9	▲ 0.5	89.1	▲ 5.6	Sep.
10月	88.8	3.1	91.8	▲ 3.9	86.1	0.2	87.8	▲ 6.8	Oct.
11月	89.1	0.3	92.3	▲ 4.8	85.4	▲ 0.8	87.8	▲ 9.1	Nov.
12月	86.1	▲ 3.4	88.3	▲ 10.5	85.0	▲ 0.5	87.5	▲ 10.4	Dec.
平成24 年 1月	87.2	1.3	86.3	▲ 7.0	86.1	1.3	80.0	▲ 8.8	Jan. 2012
2月	87.6	0.5	87.9	▲ 4.5	85.7	▲ 0.5	85.9	▲ 5.7	Feb.

	生産者在庫 Inventory				生産者在庫率 Inventory Ratio				
	季節調整済指数 Seasonal Adjustment Index		原指数 Original Index		季節調整済指数 Seasonal Adjustment Index		原指数 Original Index		
	前月(期)比 %Change From Previous Month(Quarter)		前年 (同月期)比 %Change From Previous Year		前月(期)比 %Change From Previous Month(Quarter)		前年 (同月期)比 %Change From Previous Year		
平成 21 年			92.6	▲ 15.4			119.7	7.8	C.Y. 2009
22 年			93.3	0.8			100.8	▲ 15.8	2010
23 年			100.9	8.1			113.2	12.3	2011
平成 20 年度			101.4	▲ 0.7			123.5	24.9	F.Y. 2008
21 年度			91.5	▲ 9.8			107.1	▲ 13.3	2009
22 年度			92.1	0.7			101.2	▲ 5.5	2010
平成22 年 IV期	93.4	▲ 1.3	93.3	0.8	100.0	▲ 3.8	96.8	▲ 2.2	Q4 2010
平成23 年 I 期	92.6	▲ 0.9	92.1	0.7	98.5	▲ 1.5	106.8	1.5	Q1 2011
II 期	102.5	10.7	99.0	8.1	114.4	16.1	113.7	11.1	Q2
III 期	103.5	1.0	101.1	9.4	122.4	7.0	116.1	17.6	Q3
IV 期	101.0	▲ 2.4	100.9	8.1	120.0	▲ 2.0	116.3	20.1	Q4
平成22 年 12月	93.4	0.9	93.3	0.8	97.9	0.0	95.7	▲ 0.6	Dec. 2010
平成23 年 1月	93.6	0.2	99.1	1.3	98.8	0.9	116.1	2.8	Jan. 2011
2月	93.2	▲ 0.4	99.9	▲ 0.3	95.0	▲ 3.8	107.9	▲ 3.7	Feb.
3月	92.6	▲ 0.6	92.1	0.7	101.7	7.1	96.3	6.1	Mar.
4月	93.0	0.4	91.5	1.2	111.3	9.4	108.8	12.9	Apr.
5月	98.3	5.7	98.0	4.6	114.4	2.8	121.5	10.3	May
6月	102.5	4.3	99.0	8.1	117.4	2.6	110.8	10.4	Jun.
7月	104.3	1.8	101.5	10.0	124.5	6.0	114.9	17.7	Jul.
8月	104.5	0.2	104.2	10.3	120.6	▲ 3.1	122.2	18.2	Aug.
9月	103.5	▲ 1.0	101.1	9.4	122.0	1.2	111.3	17.2	Sep.
10月	103.9	0.4	101.9	8.3	123.0	0.8	117.6	18.2	Oct.
11月	102.7	▲ 1.2	102.9	10.9	119.1	▲ 3.2	115.9	21.6	Nov.
12月	101.0	▲ 1.7	100.9	8.1	118.0	▲ 0.9	115.3	20.5	Dec.
平成24 年 1月	99.8	▲ 1.2	105.7	6.7	114.6	▲ 2.9	134.7	16.0	Jan. 2012
2月	99.1	▲ 0.7	106.2	6.3	106.8	▲ 6.8	121.3	12.4	Feb.

< 13. 石油・石炭製品工業 ; Petroleum and coal products >

平成17年 =100
index,2005= 100

	生産 Production				生産者出荷 Shipments				
	季節調整済指数 Seasonal Adjustment Index		原指数 Original Index		季節調整済指数 Seasonal Adjustment Index		原指数 Original Index		
	前月(期)比 %Change From Previous Month(Quarter)		前年 (同月期)比 %Change From Previous Year		前月(期)比 %Change From Previous Month(Quarter)		前年 (同月期)比 %Change From Previous Year		
平成 21 年			90.2	▲ 6.0			89.5	▲ 5.7	C.Y. 2009
22 年			91.1	1.0			89.3	▲ 0.2	2010
23 年			86.0	▲ 5.6			86.1	▲ 3.6	2011
平成 20 年度			94.2	▲ 4.0			93.0	▲ 4.0	F.Y. 2008
21 年度			90.3	▲ 4.1			89.6	▲ 3.7	2009
22 年度			90.4	0.1			89.0	▲ 0.7	2010
平成22 年 IV期	90.4	▲ 1.1	92.7	▲ 0.2	88.7	▲ 1.8	91.5	▲ 0.8	Q4 2010
平成23 年 I 期	89.3	▲ 1.2	92.2	▲ 3.0	88.4	▲ 0.3	91.7	▲ 1.3	Q1 2011
II 期	83.6	▲ 6.4	77.8	▲ 8.1	82.8	▲ 6.3	77.1	▲ 7.2	Q2
III 期	86.6	3.6	87.1	▲ 5.2	87.3	5.4	86.9	▲ 3.2	Q3
IV 期	84.5	▲ 2.4	86.7	▲ 6.5	85.9	▲ 1.6	88.5	▲ 3.3	Q4
平成22 年 12月	90.0	▲ 1.3	99.0	▲ 0.3	88.7	▲ 1.2	98.7	▲ 0.3	Dec. 2010
平成23 年 1月	92.8	3.1	98.3	▲ 0.3	90.3	1.8	96.4	1.8	Jan. 2011
2月	93.3	0.5	91.4	1.6	93.4	3.4	91.3	3.5	Feb.
3月	81.8	▲ 12.3	87.0	▲ 10.0	81.6	▲ 12.6	87.3	▲ 9.0	Mar.
4月	81.5	▲ 0.4	79.5	▲ 13.0	78.2	▲ 4.2	75.9	▲ 13.7	Apr.
5月	82.3	1.0	76.4	▲ 9.7	82.5	5.5	75.8	▲ 7.0	May
6月	87.0	5.7	77.6	▲ 0.8	87.7	6.3	79.7	0.0	Jun.
7月	88.1	1.3	86.9	▲ 2.7	87.2	▲ 0.6	86.5	▲ 1.5	Jul.
8月	87.7	▲ 0.5	92.8	▲ 4.0	89.8	3.0	91.7	▲ 2.8	Aug.
9月	83.9	▲ 4.3	81.5	▲ 9.0	85.0	▲ 5.3	82.4	▲ 5.6	Sep.
10月	85.0	1.3	82.7	▲ 5.5	88.0	3.5	85.9	0.4	Oct.
11月	84.2	▲ 0.9	84.7	▲ 7.6	84.3	▲ 4.2	84.7	▲ 6.1	Nov.
12月	84.2	0.0	92.6	▲ 6.5	85.5	1.4	95.0	▲ 3.7	Dec.
平成24 年 1月	86.4	2.6	91.5	▲ 6.9	85.7	0.2	90.4	▲ 6.2	Jan. 2012
2月	85.6	▲ 0.9	86.3	▲ 5.6	85.8	0.1	88.7	▲ 2.8	Feb.

	生産者在庫 Inventory				生産者在庫率 Inventory Ratio				
	季節調整済指数 Seasonal Adjustment Index		原指数 Original Index		季節調整済指数 Seasonal Adjustment Index		原指数 Original Index		
	前月(期)比 %Change From Previous Month(Quarter)		前年 (同月期)比 %Change From Previous Year		前月(期)比 %Change From Previous Month(Quarter)		前年 (同月期)比 %Change From Previous Year		
平成 21 年			91.2	▲ 13.1			117.8	3.4	C.Y. 2009
22 年			95.6	4.8			112.2	▲ 4.8	2010
23 年			86.4	▲ 9.6			111.5	▲ 0.6	2011
平成 20 年度			106.6	8.7			118.7	16.1	F.Y. 2008
21 年度			87.9	▲ 17.5			114.7	▲ 3.4	2009
22 年度			83.9	▲ 4.6			111.9	▲ 2.4	2010
平成22 年 IV期	97.1	9.8	95.6	4.8	114.0	6.0	110.7	1.8	Q4 2010
平成23 年 I 期	89.6	▲ 7.7	83.9	▲ 4.6	110.3	▲ 3.2	99.6	▲ 1.1	Q1 2011
II 期	90.3	0.8	85.2	▲ 8.3	123.3	11.8	126.0	5.2	Q2
III 期	89.7	▲ 0.7	95.1	1.5	106.5	▲ 13.6	116.7	▲ 0.6	Q3
IV 期	87.7	▲ 2.2	86.4	▲ 9.6	106.8	0.3	103.6	▲ 6.4	Q4
平成22 年 12月	97.1	1.5	95.6	4.8	116.0	1.4	98.3	3.1	Dec. 2010
平成23 年 1月	94.2	▲ 3.0	95.3	0.3	108.0	▲ 6.9	99.0	▲ 2.7	Jan. 2011
2月	94.5	0.3	91.8	▲ 1.6	109.0	0.9	102.0	▲ 4.0	Feb.
3月	89.6	▲ 5.2	83.9	▲ 4.6	113.8	4.4	97.8	3.8	Mar.
4月	101.7	13.5	96.4	5.0	137.7	21.0	128.9	22.5	Apr.
5月	92.5	▲ 9.0	93.7	▲ 7.0	124.4	▲ 9.7	134.5	4.1	May
6月	90.3	▲ 2.4	85.2	▲ 8.3	107.8	▲ 13.3	114.5	▲ 8.4	Jun.
7月	89.2	▲ 1.2	86.7	▲ 7.8	108.6	0.7	110.7	▲ 7.5	Jul.
8月	87.5	▲ 1.9	92.0	▲ 4.0	101.5	▲ 6.5	112.8	▲ 1.6	Aug.
9月	89.7	2.5	95.1	1.5	109.5	7.9	126.7	7.4	Sep.
10月	84.2	▲ 6.1	88.9	▲ 9.9	99.8	▲ 8.9	107.0	▲ 10.6	Oct.
11月	87.3	3.7	91.5	▲ 8.8	112.0	12.2	111.7	▲ 2.1	Nov.
12月	87.7	0.5	86.4	▲ 9.6	108.7	▲ 2.9	92.1	▲ 6.3	Dec.
平成24 年 1月	86.7	▲ 1.1	87.7	▲ 8.0	105.8	▲ 2.7	97.0	▲ 2.0	Jan. 2012
2月	84.6	▲ 2.4	82.2	▲ 10.5	100.1	▲ 5.4	93.6	▲ 8.2	Feb.

〈 14. プラスチック製品工業 ; Plastic products 〉

平成17年 =100
index,2005= 100

	生産 Production				生産者出荷 Shipments				
	季節調整済指数 Seasonal Adjustment Index		原指数 Original Index		季節調整済指数 Seasonal Adjustment Index		原指数 Original Index		
	前月(期)比 %Change From Previous Month(Quarter)		前年 (同月期)比 %Change From Previous Year		前月(期)比 %Change From Previous Month(Quarter)		前年 (同月期)比 %Change From Previous Year		
平成 21 年			82.1	▲ 15.8			82.1	▲ 16.5	C.Y. 2009
22 年			89.8	9.4			89.8	9.4	2010
23 年			87.6	▲ 2.4			86.4	▲ 3.8	2011
平成 20 年度			90.5	▲ 11.0			91.1	▲ 11.5	F.Y. 2008
21 年度			85.9	▲ 5.1			85.9	▲ 5.7	2009
22 年度			89.3	4.0			89.0	3.6	2010
平成22 年 IV期	89.1	▲ 0.3	91.3	2.6	89.0	▲ 0.2	91.3	2.5	Q4 2010
平成23 年 I 期	89.3	0.2	84.5	▲ 1.9	88.3	▲ 0.8	83.6	▲ 3.5	Q1 2011
II 期	88.1	▲ 1.3	87.9	▲ 2.2	85.7	▲ 2.9	84.8	▲ 4.8	Q2
III 期	86.5	▲ 1.8	88.7	▲ 3.4	85.6	▲ 0.1	88.3	▲ 4.0	Q3
IV 期	87.4	1.0	89.3	▲ 2.2	86.9	1.5	88.8	▲ 2.7	Q4
平成22 年 12月	90.7	1.7	88.7	3.7	90.7	1.5	90.3	3.3	Dec. 2010
平成23 年 1月	92.9	2.4	83.5	3.1	92.2	1.7	82.0	1.9	Jan. 2011
2月	93.1	0.2	86.7	1.8	92.2	0.0	85.1	0.9	Feb.
3月	82.0	▲ 11.9	83.2	▲ 9.7	80.5	▲ 12.7	83.8	▲ 11.7	Mar.
4月	85.8	4.6	84.9	▲ 5.9	83.5	3.7	82.8	▲ 9.0	Apr.
5月	90.2	5.1	85.8	0.7	86.2	3.2	81.3	▲ 2.8	May
6月	88.3	▲ 2.1	92.9	▲ 1.4	87.3	1.3	90.3	▲ 2.5	Jun.
7月	87.9	▲ 0.5	93.1	▲ 1.9	86.0	▲ 1.5	90.5	▲ 5.1	Jul.
8月	87.9	0.0	84.1	▲ 1.4	87.1	1.3	85.1	▲ 1.7	Aug.
9月	83.6	▲ 4.9	88.9	▲ 6.5	83.8	▲ 3.8	89.2	▲ 5.2	Sep.
10月	85.9	2.8	90.3	▲ 1.5	86.1	2.7	89.2	▲ 1.0	Oct.
11月	86.7	0.9	90.7	▲ 2.9	85.3	▲ 0.9	89.3	▲ 4.6	Nov.
12月	89.6	3.3	87.0	▲ 1.9	89.3	4.7	87.9	▲ 2.7	Dec.
平成24 年 1月	90.7	1.2	81.2	▲ 2.8	90.6	1.5	80.5	▲ 1.8	Jan. 2012
2月	89.9	▲ 0.9	87.6	1.0	90.1	▲ 0.6	87.3	2.6	Feb.

	生産者在庫 Inventory				生産者在庫率 Inventory Ratio				
	季節調整済指数 Seasonal Adjustment Index		原指数 Original Index		季節調整済指数 Seasonal Adjustment Index		原指数 Original Index		
	前月(期)比 %Change From Previous Month(Quarter)		前年 (同月期)比 %Change From Previous Year		前月(期)比 %Change From Previous Month(Quarter)		前年 (同月期)比 %Change From Previous Year		
平成 21 年			91.6	▲ 7.6			114.5	7.6	C.Y. 2009
22 年			90.3	▲ 1.4			103.3	▲ 9.8	2010
23 年			96.8	7.2			109.3	5.8	2011
平成 20 年度			92.7	▲ 9.2			112.8	10.9	F.Y. 2008
21 年度			90.6	▲ 2.3			108.6	▲ 3.7	2009
22 年度			91.8	1.3			103.0	▲ 5.2	2010
平成22 年 IV期	90.7	▲ 1.5	90.3	▲ 1.4	103.2	▲ 1.1	99.8	▲ 3.9	Q4 2010
平成23 年 I 期	93.1	2.6	91.8	1.3	101.4	▲ 1.7	108.6	▲ 1.1	Q1 2011
II 期	95.2	2.3	96.1	3.0	107.3	5.8	106.7	3.5	Q2
III 期	96.8	1.7	96.2	5.0	115.6	7.7	111.4	10.7	Q3
IV 期	97.3	0.5	96.8	7.2	114.1	▲ 1.3	110.3	10.5	Q4
平成22 年 12月	90.7	▲ 0.7	90.3	▲ 1.4	99.7	▲ 1.5	98.2	▲ 6.1	Dec. 2010
平成23 年 1月	91.3	0.7	92.2	▲ 1.0	97.6	▲ 2.1	111.7	▲ 5.2	Jan. 2011
2月	92.1	0.9	94.2	▲ 0.8	99.2	1.6	110.5	▲ 4.4	Feb.
3月	93.1	1.1	91.8	1.3	107.4	8.3	103.5	7.7	Mar.
4月	93.2	0.1	91.2	2.4	107.0	▲ 0.4	103.7	6.0	Apr.
5月	95.3	2.3	94.1	3.6	107.0	0.0	110.9	1.6	May
6月	95.2	▲ 0.1	96.1	3.0	107.9	0.8	105.6	3.2	Jun.
7月	97.2	2.1	98.4	6.5	116.3	7.8	111.2	11.6	Jul.
8月	97.7	0.5	95.9	6.8	113.4	▲ 2.5	113.9	9.6	Aug.
9月	96.8	▲ 0.9	96.2	5.0	117.2	3.4	109.2	11.2	Sep.
10月	97.1	0.3	97.7	4.9	117.6	0.3	111.1	8.2	Oct.
11月	97.2	0.1	98.8	6.5	112.9	▲ 4.0	109.9	11.6	Nov.
12月	97.3	0.1	96.8	7.2	111.7	▲ 1.1	110.0	12.0	Dec.
平成24 年 1月	96.0	▲ 1.3	97.0	5.2	107.5	▲ 3.8	123.0	10.1	Jan. 2012
2月	96.0	0.0	98.2	4.2	103.7	▲ 3.5	115.5	4.5	Feb.

〈 15. パルプ・紙・紙加工品工業 ; Pulp, paper and paper products 〉

平成17年 =100
index,2005= 100

	生産 Production				生産者出荷 Shipments				
	季節調整済指数 Seasonal Adjustment Index		原指数 Original Index		季節調整済指数 Seasonal Adjustment Index		原指数 Original Index		
	前月(期)比 %Change From Previous Month(Quarter)		前年 (同月期)比 %Change From Previous Year		前月(期)比 %Change From Previous Month(Quarter)		前年 (同月期)比 %Change From Previous Year		
平成 21 年			85.8	▲ 13.9			87.4	▲ 11.9	C.Y. 2009
22 年			89.1	3.8			90.4	3.4	2010
23 年			86.2	▲ 3.3			87.4	▲ 3.3	2011
平成 20 年度			94.1	▲ 7.5			94.6	▲ 7.2	F.Y. 2008
21 年度			87.7	▲ 6.8			88.9	▲ 6.0	2009
22 年度			88.9	1.4			90.1	1.3	2010
平成22 年 IV期	88.8	0.5	90.7	1.0	90.4	1.3	93.6	0.8	Q4 2010
平成23 年 I 期	89.5	0.8	86.2	▲ 0.9	90.0	▲ 0.4	86.4	▲ 1.5	Q1 2011
II 期	84.2	▲ 5.9	84.2	▲ 5.8	86.4	▲ 4.0	86.0	▲ 5.0	Q2
III 期	83.5	▲ 0.8	84.4	▲ 5.6	86.2	▲ 0.2	86.7	▲ 3.3	Q3
IV 期	88.1	5.5	89.9	▲ 0.9	87.7	1.7	90.3	▲ 3.5	Q4
平成22 年 12月	89.2	0.6	89.6	0.1	91.0	0.0	94.0	1.1	Dec. 2010
平成23 年 1月	91.1	2.1	85.4	2.5	91.6	0.7	82.1	1.4	Jan. 2011
2月	92.5	1.5	85.3	1.8	92.6	1.1	86.0	1.1	Feb.
3月	84.8	▲ 8.3	88.0	▲ 6.2	85.7	▲ 7.5	91.2	▲ 6.1	Mar.
4月	84.5	▲ 0.4	84.8	▲ 7.2	88.6	3.4	89.2	▲ 5.4	Apr.
5月	83.2	▲ 1.5	83.4	▲ 6.6	85.3	▲ 3.7	82.1	▲ 4.0	May
6月	84.8	1.9	84.3	▲ 3.8	85.3	0.0	86.7	▲ 5.3	Jun.
7月	82.9	▲ 2.2	84.0	▲ 7.2	84.5	▲ 0.9	85.4	▲ 7.6	Jul.
8月	84.4	1.8	84.8	▲ 4.0	87.7	3.8	85.9	0.0	Aug.
9月	83.1	▲ 1.5	84.3	▲ 5.7	86.5	▲ 1.4	88.8	▲ 2.3	Sep.
10月	87.9	5.8	92.5	▲ 0.8	87.3	0.9	90.4	▲ 2.3	Oct.
11月	88.3	0.5	88.9	▲ 0.4	88.0	0.8	91.1	▲ 3.3	Nov.
12月	88.1	▲ 0.2	88.2	▲ 1.6	87.8	▲ 0.2	89.5	▲ 4.8	Dec.
平成24 年 1月	88.2	0.1	83.0	▲ 2.8	86.4	▲ 1.6	77.5	▲ 5.6	Jan. 2012
2月	87.3	▲ 1.0	83.4	▲ 2.2	85.7	▲ 0.8	83.3	▲ 3.1	Feb.

	生産者在庫 Inventory				生産者在庫率 Inventory Ratio				
	季節調整済指数 Seasonal Adjustment Index		原指数 Original Index		季節調整済指数 Seasonal Adjustment Index		原指数 Original Index		
	前月(期)比 %Change From Previous Month(Quarter)		前年 (同月期)比 %Change From Previous Year		前月(期)比 %Change From Previous Month(Quarter)		前年 (同月期)比 %Change From Previous Year		
平成 21 年			93.6	▲ 9.4			117.3	16.1	C.Y. 2009
22 年			90.4	▲ 3.4			106.5	▲ 9.2	2010
23 年			88.8	▲ 1.8			105.0	▲ 1.4	2011
平成 20 年度			97.5	▲ 0.3			108.2	13.9	F.Y. 2008
21 年度			91.7	▲ 5.9			112.9	4.3	2009
22 年度			86.3	▲ 5.9			106.5	▲ 5.7	2010
平成22 年 IV期	92.7	▲ 1.7	90.4	▲ 3.4	107.1	▲ 1.0	105.1	▲ 2.2	Q4 2010
平成23 年 I 期	88.5	▲ 4.5	86.3	▲ 5.9	105.7	▲ 1.3	107.6	▲ 0.3	Q1 2011
II 期	87.6	▲ 1.0	87.3	▲ 5.8	105.5	▲ 0.2	105.5	0.4	Q2
III 期	82.7	▲ 5.6	83.7	▲ 12.3	103.6	▲ 1.8	103.3	▲ 4.4	Q3
IV 期	91.0	10.0	88.8	▲ 1.8	105.5	1.8	103.6	▲ 1.4	Q4
平成22 年 12月	92.7	▲ 1.2	90.4	▲ 3.4	104.3	▲ 0.3	102.0	▲ 2.9	Dec. 2010
平成23 年 1月	92.5	▲ 0.2	94.8	▲ 1.7	103.1	▲ 1.2	114.5	▲ 2.6	Jan. 2011
2月	94.0	1.6	94.5	▲ 0.8	105.2	2.0	110.8	▲ 1.0	Feb.
3月	88.5	▲ 5.9	86.3	▲ 5.9	108.8	3.4	97.6	3.4	Mar.
4月	86.3	▲ 2.5	83.3	▲ 7.2	103.0	▲ 5.3	98.8	0.6	Apr.
5月	86.5	0.2	87.9	▲ 8.1	105.5	2.4	111.2	▲ 2.1	May
6月	87.6	1.3	87.3	▲ 5.8	107.9	2.3	106.4	2.9	Jun.
7月	89.3	1.9	88.0	▲ 4.0	111.5	3.3	107.0	5.3	Jul.
8月	86.1	▲ 3.6	88.0	▲ 8.1	100.2	▲ 10.1	105.6	▲ 7.9	Aug.
9月	82.7	▲ 3.9	83.7	▲ 12.3	99.2	▲ 1.0	97.3	▲ 9.7	Sep.
10月	86.7	4.8	88.3	▲ 10.1	104.3	5.1	101.4	▲ 7.2	Oct.
11月	87.6	1.0	88.0	▲ 6.6	103.0	▲ 1.2	102.4	▲ 1.5	Nov.
12月	91.0	3.9	88.8	▲ 1.8	109.3	6.1	106.9	4.8	Dec.
平成24 年 1月	94.0	3.3	96.4	1.7	113.8	4.1	126.4	10.4	Jan. 2012
2月	97.7	3.9	98.3	4.0	116.2	2.1	122.4	10.5	Feb.

< 16. 纖維工業 ; Textiles >

平成17年 = 100
index,2005= 100

	生産 Production				生産者出荷 Shipments				
	季節調整済指数 Seasonal Adjustment Index		原指数 Original Index		季節調整済指数 Seasonal Adjustment Index		原指数 Original Index		
	前月(期)比 %Change From Previous Month(Quarter)		前年 (同月期)比 %Change From Previous Year		前月(期)比 %Change From Previous Month(Quarter)		前年 (同月期)比 %Change From Previous Year		
平成 21 年			67.1	▲ 18.7			73.4	▲ 14.8	C.Y. 2009
22 年			67.9	▲ 1.2			75.2	▲ 2.5	2010
23 年			68.4	0.7			74.2	▲ 1.3	2011
平成 20 年度			77.9	▲ 12.8			82.2	▲ 11.8	F.Y. 2008
21 年度			66.8	▲ 14.2			73.9	▲ 10.1	2009
22 年度			68.4	2.4			75.1	1.6	2010
平成22 年 IV期	67.5	▲ 1.5	69.1	1.2	74.0	▲ 0.8	73.3	0.7	Q4 2010
平成23 年 I 期	69.7	▲ 3.3	68.7	3.0	76.0	▲ 2.7	78.7	▲ 0.5	Q1 2011
II 期	68.3	▲ 2.0	68.2	0.3	75.4	▲ 0.8	76.8	▲ 0.6	Q2
III 期	68.4	0.1	67.9	▲ 0.1	72.5	▲ 3.8	69.3	▲ 2.7	Q3
IV 期	67.6	▲ 1.2	69.0	▲ 0.1	73.0	0.7	72.0	▲ 1.8	Q4
平成22 年 12月	68.1	0.6	68.6	2.4	74.7	1.1	73.0	1.7	Dec. 2010
平成23 年 1月	69.5	2.1	65.9	2.5	75.9	1.6	71.3	0.4	Jan. 2011
2月	70.5	1.4	68.5	4.6	76.7	1.1	77.7	0.4	Feb.
3月	69.2	▲ 1.8	71.8	2.3	75.4	▲ 1.7	87.1	▲ 2.1	Mar.
4月	68.6	▲ 0.9	70.1	▲ 0.1	76.0	0.8	83.0	▲ 2.1	Apr.
5月	68.0	▲ 0.9	66.1	1.7	75.6	▲ 0.5	74.9	1.5	May
6月	68.3	0.4	68.3	▲ 0.6	74.7	▲ 1.2	72.4	▲ 1.4	Jun.
7月	68.5	0.3	68.1	▲ 0.9	72.7	▲ 2.7	67.0	▲ 3.7	Jul.
8月	69.7	1.8	67.2	2.4	73.9	1.7	68.1	▲ 1.7	Aug.
9月	67.1	▲ 3.7	68.4	▲ 1.7	71.0	▲ 3.9	72.7	▲ 2.7	Sep.
10月	66.4	▲ 1.0	68.8	▲ 0.6	71.5	0.7	72.2	▲ 2.7	Oct.
11月	68.0	2.4	69.7	0.4	73.2	2.4	72.0	▲ 1.0	Nov.
12月	68.3	0.4	68.4	▲ 0.3	74.2	1.4	71.7	▲ 1.8	Dec.
平成24 年 1月	68.8	0.7	65.1	▲ 1.2	76.5	3.1	72.1	1.1	Jan. 2012
2月	68.1	▲ 1.0	68.0	▲ 0.7	75.6	▲ 1.2	78.7	1.3	Feb.

	生産者在庫 Inventory				生産者在庫率 Inventory Ratio				
	季節調整済指数 Seasonal Adjustment Index		原指数 Original Index		季節調整済指数 Seasonal Adjustment Index		原指数 Original Index		
	前月(期)比 %Change From Previous Month(Quarter)		前年 (同月期)比 %Change From Previous Year		前月(期)比 %Change From Previous Month(Quarter)		前年 (同月期)比 %Change From Previous Year		
平成 21 年			84.8	▲ 13.2			125.9	14.4	C.Y. 2009
22 年			77.5	▲ 8.6			104.5	▲ 17.0	2010
23 年			78.8	1.7			103.4	▲ 1.1	2011
平成 20 年度			88.0	▲ 1.5			117.2	17.2	F.Y. 2008
21 年度			75.1	▲ 14.7			120.4	2.7	2009
22 年度			71.2	▲ 5.2			102.4	▲ 15.0	2010
平成22 年 IV期	73.5	▲ 1.7	77.5	▲ 8.6	104.0	▲ 0.1	109.6	▲ 12.0	Q4 2010
平成23 年 I 期	73.2	▲ 0.4	71.2	▲ 5.2	99.1	▲ 4.7	98.4	▲ 7.8	Q1 2011
II 期	71.8	▲ 1.9	68.4	▲ 3.8	99.7	0.6	91.3	▲ 2.6	Q2
III 期	73.5	2.4	74.1	▲ 1.7	106.0	6.3	110.0	1.9	Q3
IV 期	74.7	1.6	78.8	1.7	108.1	2.0	113.8	3.8	Q4
平成22 年 12月	73.5	▲ 0.1	77.5	▲ 8.6	101.8	▲ 1.4	111.4	▲ 11.7	Dec. 2010
平成23 年 1月	73.4	▲ 0.1	77.8	▲ 8.5	100.9	▲ 0.9	111.2	▲ 9.5	Jan. 2011
2月	73.1	▲ 0.4	75.6	▲ 7.7	98.9	▲ 2.0	99.3	▲ 9.1	Feb.
3月	73.2	0.1	71.2	▲ 5.2	97.5	▲ 1.4	84.8	▲ 3.5	Mar.
4月	72.8	▲ 0.5	69.5	▲ 2.9	100.2	2.8	86.2	▲ 1.4	Apr.
5月	72.3	▲ 0.7	68.3	▲ 3.8	99.1	▲ 1.1	91.8	▲ 4.1	May
6月	71.8	▲ 0.7	68.4	▲ 3.8	99.7	0.6	95.8	▲ 2.1	Jun.
7月	73.1	1.8	71.2	▲ 1.8	106.4	6.7	110.0	1.8	Jul.
8月	73.4	0.4	73.6	▲ 1.3	103.3	▲ 2.9	113.3	1.2	Aug.
9月	73.5	0.1	74.1	▲ 1.7	108.4	4.9	106.8	2.7	Sep.
10月	74.9	1.9	75.5	1.1	112.2	3.5	111.4	4.7	Oct.
11月	74.7	▲ 0.3	77.2	1.4	107.2	▲ 4.5	115.4	3.9	Nov.
12月	74.7	0.0	78.8	1.7	104.8	▲ 2.2	114.7	3.0	Dec.
平成24 年 1月	74.9	0.3	79.4	2.1	101.9	▲ 2.8	112.3	1.0	Jan. 2012
2月	74.7	▲ 0.3	77.3	2.2	101.3	▲ 0.6	101.8	2.5	Feb.

〈 17. その他工業 ; Other manufacturing 〉

	生産 Production				生産者出荷 Shipments				
	季節調整済指数 Seasonal Adjustment Index		原指数 Original Index		季節調整済指数 Seasonal Adjustment Index		原指数 Original Index		
	前月(期)比 %Change From Previous Month(Quarter)		前年 (同月期)比 %Change From Previous Year		前月(期)比 %Change From Previous Month(Quarter)		前年 (同月期)比 %Change From Previous Year		
平成 21 年			80.8	▲ 21.6			78.8	▲ 20.8	C.Y. 2009
22 年			86.9	7.5			85.0	7.9	2010
23 年			86.1	▲ 0.9			84.8	▲ 0.2	2011
平成 20 年度			96.2	▲ 9.3			92.9	▲ 11.0	F.Y. 2008
21 年度			82.9	▲ 13.8			80.9	▲ 12.9	2009
22 年度			86.7	4.6			84.8	4.8	2010
平成22 年 IV期	85.4	▲ 0.6	89.3	3.8	84.1	0.4	87.6	3.9	Q4 2010
平成23 年 I 期	87.7	2.7	86.0	▲ 0.7	85.7	1.9	84.3	▲ 0.9	Q1 2011
II 期	87.1	▲ 0.7	84.2	▲ 1.9	85.5	▲ 0.2	82.6	▲ 0.7	Q2
III 期	85.6	▲ 1.7	85.7	▲ 0.2	84.2	▲ 1.5	84.5	0.6	Q3
IV 期	84.9	▲ 0.8	88.6	▲ 0.8	84.7	0.6	87.8	0.2	Q4
平成22 年 12月	87.4	1.7	88.3	3.8	84.8	0.2	86.5	2.5	Dec. 2010
平成23 年 1月	90.7	3.8	81.1	2.8	88.3	4.1	77.9	2.6	Jan. 2011
2月	90.5	▲ 0.2	88.2	3.5	89.8	1.7	86.5	5.0	Feb.
3月	82.0	▲ 9.4	88.6	▲ 7.3	79.0	▲ 12.0	88.4	▲ 9.0	Mar.
4月	87.0	6.1	84.6	▲ 3.2	84.4	6.8	82.0	▲ 3.3	Apr.
5月	87.4	0.5	80.6	▲ 0.7	86.4	2.4	79.2	1.7	May
6月	86.8	▲ 0.7	87.5	▲ 1.5	85.8	▲ 0.7	86.7	▲ 0.2	Jun.
7月	86.2	▲ 0.7	86.9	▲ 2.4	84.9	▲ 1.0	85.3	▲ 2.2	Jul.
8月	85.9	▲ 0.3	80.3	0.2	84.2	▲ 0.8	79.3	1.5	Aug.
9月	84.8	▲ 1.3	89.8	1.5	83.5	▲ 0.8	88.8	2.4	Sep.
10月	84.0	▲ 0.9	90.1	1.5	84.3	1.0	88.7	1.7	Oct.
11月	84.6	0.7	89.5	▲ 1.4	84.4	0.1	88.9	▲ 0.2	Nov.
12月	86.2	1.9	86.2	▲ 2.4	85.5	1.3	85.9	▲ 0.7	Dec.
平成24 年 1月	88.9	3.1	79.7	▲ 1.7	88.7	3.7	78.5	0.8	Jan. 2012
2月	86.9	▲ 2.2	87.9	▲ 0.3	85.9	▲ 3.2	86.7	0.2	Feb.

	生産者在庫 Inventory				生産者在庫率 Inventory Ratio				
	季節調整済指数 Seasonal Adjustment Index		原指数 Original Index		季節調整済指数 Seasonal Adjustment Index		原指数 Original Index		
	前月(期)比 %Change From Previous Month(Quarter)		前年 (同月期)比 %Change From Previous Year		前月(期)比 %Change From Previous Month(Quarter)		前年 (同月期)比 %Change From Previous Year		
平成 21 年			88.7	▲ 12.8			134.4	20.2	C.Y. 2009
22 年			85.6	▲ 3.5			120.5	▲ 10.3	2010
23 年			85.6	0.0			116.9	▲ 3.0	2011
平成 20 年度			95.3	▲ 6.1			121.1	13.1	F.Y. 2008
21 年度			85.2	▲ 10.6			128.9	6.4	2009
22 年度			84.4	▲ 0.9			118.9	▲ 7.8	2010
平成22 年 IV期	85.3	▲ 2.8	85.6	▲ 3.5	118.3	▲ 4.1	115.1	▲ 7.0	Q4 2010
平成23 年 I 期	85.6	0.4	84.4	▲ 0.9	114.0	▲ 3.6	118.0	▲ 5.1	Q1 2011
II 期	86.5	1.1	85.9	▲ 2.2	116.6	2.3	117.4	▲ 3.3	Q2
III 期	87.0	0.6	86.8	▲ 0.9	120.2	3.1	118.0	▲ 2.6	Q3
IV 期	85.3	▲ 2.0	85.6	0.0	117.3	▲ 2.4	114.1	▲ 0.9	Q4
平成22 年 12月	85.3	▲ 0.4	85.6	▲ 3.5	118.2	2.8	116.0	▲ 4.3	Dec. 2010
平成23 年 1月	85.3	0.0	87.1	▲ 3.4	116.7	▲ 1.3	131.7	▲ 5.0	Jan. 2011
2月	84.6	▲ 0.8	87.3	▲ 4.4	107.9	▲ 7.5	115.4	▲ 11.2	Feb.
3月	85.6	1.2	84.4	▲ 0.9	117.5	8.9	106.8	2.3	Mar.
4月	88.1	2.9	86.1	▲ 0.1	119.5	1.7	116.3	▲ 0.2	Apr.
5月	87.6	▲ 0.6	86.2	▲ 1.1	115.6	▲ 3.3	123.0	▲ 4.6	May
6月	86.5	▲ 1.3	85.9	▲ 2.2	114.7	▲ 0.8	113.0	▲ 4.8	Jun.
7月	87.7	1.4	87.9	▲ 0.8	122.8	7.1	118.6	0.1	Jul.
8月	87.6	▲ 0.1	86.9	▲ 1.5	118.9	▲ 3.2	123.5	▲ 3.6	Aug.
9月	87.0	▲ 0.7	86.8	▲ 0.9	118.9	0.0	111.8	▲ 4.3	Sep.
10月	87.7	0.8	87.8	1.7	119.5	0.5	113.9	▲ 1.7	Oct.
11月	86.7	▲ 1.1	87.6	1.3	116.5	▲ 2.5	114.8	1.3	Nov.
12月	85.3	▲ 1.6	85.6	0.0	115.8	▲ 0.6	113.7	▲ 2.0	Dec.
平成24 年 1月	86.0	0.8	87.9	0.9	112.4	▲ 2.9	126.8	▲ 3.7	Jan. 2012
2月	87.4	1.6	90.1	3.2	109.6	▲ 2.5	117.2	1.6	Feb.

〈 18. 資本財 ; Capital goods 〉

平成17年 =100
index,2005= 100

	生産 Production				生産者出荷 Shipments				
	季節調整済指数 Seasonal Adjustment Index		原指数 Original Index		季節調整済指数 Seasonal Adjustment Index		原指数 Original Index		
	前月(期)比 %Change From Previous Month(Quarter)		前年 (同月期)比 %Change From Previous Year		前月(期)比 %Change From Previous Month(Quarter)		前年 (同月期)比 %Change From Previous Year		
平成 21 年			66.0	▲ 33.9			69.2	▲ 32.9	C.Y. 2009
22 年			81.7	23.8			84.7	22.4	2010
23 年			85.2	4.3			86.2	1.8	2011
平成 20 年度			89.3	▲ 16.9			92.1	▲ 16.4	F.Y. 2008
21 年度			68.6	▲ 23.2			72.3	▲ 21.5	2009
22 年度			82.7	20.6			84.8	17.3	2010
平成22 年 IV期	83.7	▲ 0.4	83.6	19.9	85.4	▲ 0.5	83.9	15.9	Q4 2010
平成23 年 I 期	82.2	▲ 1.8	85.9	4.8	82.9	▲ 2.9	89.0	0.3	Q1 2011
II 期	84.1	2.3	77.8	2.9	84.6	2.1	76.7	▲ 1.5	Q2
III 期	88.2	4.9	89.7	4.8	89.0	5.2	91.2	3.4	Q3
IV 期	88.0	▲ 0.2	87.4	4.5	89.9	1.0	88.0	4.9	Q4
平成22 年 12月	84.1	1.1	87.9	16.9	86.5	1.5	89.5	17.6	Dec. 2010
平成23 年 1月	85.6	1.8	77.7	16.5	84.4	▲ 2.4	78.2	9.2	Jan. 2011
2月	88.0	2.8	86.4	13.1	89.7	6.3	87.4	8.6	Feb.
3月	73.0	▲ 17.0	93.5	▲ 9.2	74.7	▲ 16.7	101.3	▲ 11.1	Mar.
4月	76.7	5.1	67.6	▲ 7.9	74.7	0.0	64.6	▲ 14.8	Apr.
5月	86.7	13.0	74.7	9.4	86.9	16.3	70.6	3.4	May
6月	88.9	2.5	91.2	7.2	92.2	6.1	94.8	5.8	Jun.
7月	90.4	1.7	87.2	5.8	87.9	▲ 4.7	85.7	0.0	Jul.
8月	89.0	▲ 1.5	83.7	7.3	91.5	4.1	82.3	10.0	Aug.
9月	85.1	▲ 4.4	98.3	1.9	87.6	▲ 4.3	105.5	1.2	Sep.
10月	88.5	4.0	84.2	5.8	87.5	▲ 0.1	82.6	3.6	Oct.
11月	86.8	▲ 1.9	87.0	4.3	91.8	4.9	89.0	7.7	Nov.
12月	88.6	2.1	91.0	3.5	90.3	▲ 1.6	92.3	3.1	Dec.
平成24 年 1月	88.5	▲ 0.1	79.9	2.8	88.8	▲ 1.7	81.7	4.5	Jan. 2012
2月	85.3	▲ 3.6	91.2	5.6	87.9	▲ 1.0	93.6	7.1	Feb.

	生産者在庫 Inventory				生産者在庫率 Inventory Ratio				
	季節調整済指数 Seasonal Adjustment Index		原指数 Original Index		季節調整済指数 Seasonal Adjustment Index		原指数 Original Index		
	前月(期)比 %Change From Previous Month(Quarter)		前年 (同月期)比 %Change From Previous Year		前月(期)比 %Change From Previous Month(Quarter)		前年 (同月期)比 %Change From Previous Year		
平成 21 年			90.5	▲ 22.3			193.8	69.4	C.Y. 2009
22 年			81.8	▲ 9.6			112.5	▲ 42.0	2010
23 年			92.7	13.3			106.7	▲ 5.2	2011
平成 20 年度			100.2	▲ 7.2			137.4	33.7	F.Y. 2008
21 年度			76.7	▲ 23.5			175.8	27.9	2009
22 年度			67.9	▲ 11.5			107.7	▲ 38.7	2010
平成22 年 IV期	80.7	▲ 1.5	81.8	▲ 9.6	108.4	1.1	109.1	▲ 33.4	Q4 2010
平成23 年 I 期	73.9	▲ 8.4	67.9	▲ 11.5	102.5	▲ 5.4	102.9	▲ 15.7	Q1 2011
II 期	86.6	17.2	85.8	3.2	108.1	5.5	114.5	▲ 2.4	Q2
III 期	96.4	11.3	90.7	17.8	107.8	▲ 0.3	101.5	0.2	Q3
IV 期	91.4	▲ 5.2	92.7	13.3	107.0	▲ 0.7	107.7	▲ 1.3	Q4
平成22 年 12月	80.7	▲ 2.3	81.8	▲ 9.6	105.0	▲ 4.5	102.4	▲ 27.3	Dec. 2010
平成23 年 1月	89.4	10.8	96.0	1.9	113.4	8.0	135.2	▲ 14.6	Jan. 2011
2月	85.9	▲ 3.9	93.3	▲ 1.3	99.3	▲ 12.4	106.5	▲ 19.1	Feb.
3月	73.9	▲ 14.0	67.9	▲ 11.5	94.7	▲ 4.6	67.0	▲ 12.3	Mar.
4月	76.3	3.2	70.4	▲ 10.3	114.8	21.2	119.0	1.3	Apr.
5月	86.8	13.8	84.8	3.3	113.2	▲ 1.4	130.0	1.0	May
6月	86.6	▲ 0.2	85.8	3.2	96.3	▲ 14.9	94.5	▲ 10.7	Jun.
7月	86.6	0.0	88.2	6.0	100.5	4.4	101.0	▲ 4.6	Jul.
8月	93.7	8.2	94.1	12.7	110.1	9.6	113.9	1.6	Aug.
9月	96.4	2.9	90.7	17.8	112.9	2.5	89.7	4.5	Sep.
10月	94.5	▲ 2.0	95.2	15.3	107.8	▲ 4.5	111.4	▲ 2.2	Oct.
11月	94.0	▲ 0.5	98.5	13.7	110.1	2.1	111.2	0.1	Nov.
12月	91.4	▲ 2.8	92.7	13.3	103.2	▲ 6.3	100.6	▲ 1.8	Dec.
平成24 年 1月	97.1	6.2	104.2	8.5	106.6	3.3	127.1	▲ 6.0	Jan. 2012
2月	97.6	0.5	106.0	13.6	101.1	▲ 5.2	108.4	1.8	Feb.

< 19. 資本財(除. 輸送機械) ; Capital goods (excl.Transport equipment) >

	生産 Production				生産者出荷 Shipments				
	季節調整済指数 Seasonal Adjustment Index		原指数 Original Index		季節調整済指数 Seasonal Adjustment Index		原指数 Original Index		
	前月(期)比 %Change From Previous Month(Quarter)		前年 (同月期)比 %Change From Previous Year		前月(期)比 %Change From Previous Month(Quarter)		前年 (同月期)比 %Change From Previous Year		
平成 21 年			64.6	▲ 34.1			66.4	▲ 32.9	C.Y. 2009
22 年			79.6	23.2			80.7	21.5	2010
23 年			85.2	7.0			85.1	5.5	2011
平成 20 年度			88.2	▲ 18.0			89.3	▲ 17.6	F.Y. 2008
21 年度			66.0	▲ 25.2			67.7	▲ 24.2	2009
22 年度			81.5	23.5			82.1	21.3	2010
平成22 年 IV期	82.7	▲ 0.1	81.9	24.8	84.1	1.2	82.0	23.9	Q4 2010
平成23 年 I 期	82.0	▲ 0.8	88.0	9.0	82.1	▲ 2.4	89.2	6.6	Q1 2011
II 期	87.1	6.2	79.5	10.4	87.1	6.1	78.4	9.0	Q2
III 期	87.7	0.7	88.6	5.5	87.0	▲ 0.1	88.8	4.1	Q3
IV 期	86.0	▲ 1.9	84.7	3.4	86.4	▲ 0.7	83.9	2.3	Q4
平成22 年 12月	81.9	▲ 0.6	87.2	18.5	84.2	0.8	88.7	20.7	Dec. 2010
平成23 年 1月	83.5	2.0	75.4	20.3	81.7	▲ 3.0	73.0	16.4	Jan. 2011
2月	85.9	2.9	84.7	14.8	88.4	8.2	85.8	12.9	Feb.
3月	76.6	▲ 10.8	104.0	▲ 1.4	76.1	▲ 13.9	108.9	▲ 3.1	Mar.
4月	83.4	8.9	72.8	3.9	82.2	8.0	71.0	1.9	Apr.
5月	89.3	7.1	76.0	17.8	89.1	8.4	74.0	16.9	May
6月	88.6	▲ 0.8	89.6	10.1	90.1	1.1	90.3	9.3	Jun.
7月	90.6	2.3	84.5	7.9	90.6	0.6	83.5	7.5	Jul.
8月	88.7	▲ 2.1	83.7	8.4	87.9	▲ 3.0	83.0	8.1	Aug.
9月	83.8	▲ 5.5	97.7	1.3	82.6	▲ 6.0	100.0	▲ 1.3	Sep.
10月	85.7	2.3	79.5	2.2	85.5	3.5	78.0	1.0	Oct.
11月	85.7	0.0	84.1	4.1	86.1	0.7	82.7	3.1	Nov.
12月	86.6	1.1	90.6	3.9	87.6	1.7	91.1	2.7	Dec.
平成24 年 1月	85.8	▲ 0.9	77.2	2.4	84.4	▲ 3.7	74.7	2.3	Jan. 2012
2月	83.1	▲ 3.1	89.6	5.8	85.6	1.4	92.0	7.2	Feb.

	生産者在庫 Inventory				生産者在庫率 Inventory Ratio				
	季節調整済指数 Seasonal Adjustment Index		原指数 Original Index		季節調整済指数 Seasonal Adjustment Index		原指数 Original Index		
	前月(期)比 %Change From Previous Month(Quarter)		前年 (同月期)比 %Change From Previous Year		前月(期)比 %Change From Previous Month(Quarter)		前年 (同月期)比 %Change From Previous Year		
平成 21 年			96.0	▲ 22.1			221.4	87.0	C.Y. 2009
22 年			86.7	▲ 9.7			121.3	▲ 45.2	2010
23 年			101.6	17.2			113.3	▲ 6.6	2011
平成 20 年度			114.7	4.4			145.6	38.3	F.Y. 2008
21 年度			81.3	▲ 29.1			201.3	38.3	2009
22 年度			81.3	0.0			115.5	▲ 42.6	2010
平成22 年 IV期	85.1	▲ 1.2	86.7	▲ 9.7	117.3	2.7	117.1	▲ 37.4	Q4 2010
平成23 年 I 期	86.8	2.0	81.3	0.0	110.9	▲ 5.5	109.9	▲ 17.5	Q1 2011
II 期	90.7	4.5	91.1	5.9	108.2	▲ 2.4	115.7	▲ 8.8	Q2
III 期	104.0	14.7	96.1	20.7	115.7	6.9	109.0	0.8	Q3
IV 期	99.7	▲ 4.1	101.6	17.2	118.9	2.8	118.6	1.3	Q4
平成22 年 12月	85.1	▲ 3.4	86.7	▲ 9.7	114.5	▲ 3.9	111.9	▲ 29.0	Dec. 2010
平成23 年 1月	92.3	8.5	98.9	1.2	119.7	4.5	141.0	▲ 18.3	Jan. 2011
2月	89.1	▲ 3.5	97.3	▲ 1.9	105.9	▲ 11.5	112.6	▲ 22.5	Feb.
3月	86.8	▲ 2.6	81.3	0.0	107.1	1.1	76.0	▲ 7.0	Mar.
4月	85.7	▲ 1.3	81.7	▲ 1.3	110.4	3.1	116.9	▲ 10.1	Apr.
5月	92.9	8.4	91.2	9.5	112.2	1.6	128.2	▲ 5.5	May
6月	90.7	▲ 2.4	91.1	5.9	102.0	▲ 9.1	102.1	▲ 11.1	Jun.
7月	91.2	0.6	93.8	9.2	107.3	5.2	110.1	▲ 4.3	Jul.
8月	100.7	10.4	100.6	13.7	116.7	8.8	121.6	1.7	Aug.
9月	104.0	3.3	96.1	20.7	123.0	5.4	95.4	6.4	Sep.
10月	100.7	▲ 3.2	98.9	15.7	117.4	▲ 4.6	119.9	▲ 0.9	Oct.
11月	104.4	3.7	105.4	18.6	124.2	5.8	123.5	4.3	Nov.
12月	99.7	▲ 4.5	101.6	17.2	115.0	▲ 7.4	112.4	0.4	Dec.
平成24 年 1月	103.8	4.1	111.2	12.4	115.6	0.5	136.2	▲ 3.4	Jan. 2012
2月	105.1	1.3	114.7	17.9	111.4	▲ 3.6	118.5	5.2	Feb.

< 20. 建設財 ; Construction goods >

平成17年 = 100
index,2005= 100

	生産 Production				生産者出荷 Shipments				
	季節調整済指数 Seasonal Adjustment Index		原指数 Original Index		季節調整済指数 Seasonal Adjustment Index		原指数 Original Index		
	前月(期)比 %Change From Previous Month(Quarter)		前年 (同月期)比 %Change From Previous Year		前月(期)比 %Change From Previous Month(Quarter)		前年 (同月期)比 %Change From Previous Year		
平成 21 年			77.3	▲ 14.7			78.0	▲ 14.4	C.Y. 2009
22 年			78.8	▲ 1.9			80.4	▲ 3.1	2010
23 年			80.6	▲ 2.3			81.3	▲ 1.1	2011
平成 20 年度			87.3	▲ 7.0			87.5	▲ 7.3	F.Y. 2008
21 年度			77.1	▲ 11.7			77.8	▲ 11.1	2009
22 年度			79.5	▲ 3.1			81.1	▲ 4.2	2010
平成22 年 IV期	79.8	2.0	84.1	4.7	82.1	2.1	86.3	6.3	Q4 2010
平成23 年 I 期	81.3	1.9	80.2	3.5	81.7	▲ 0.5	82.1	3.4	Q1 2011
II 期	81.6	0.4	78.0	3.6	81.9	▲ 0.2	76.5	2.3	Q2
III 期	79.8	▲ 2.2	79.7	1.9	79.9	▲ 2.4	80.6	▲ 0.6	Q3
IV 期	80.6	1.0	84.6	0.6	82.4	3.1	86.1	▲ 0.2	Q4
平成22 年 12月	80.5	0.4	83.2	5.7	82.3	▲ 0.8	86.5	6.3	Dec. 2010
平成23 年 1月	82.2	2.1	76.2	6.9	83.0	0.9	77.7	6.0	Jan. 2011
2月	84.3	2.6	81.0	5.7	84.0	1.2	81.5	5.4	Feb.
3月	77.4	▲ 8.2	83.5	▲ 1.3	78.0	▲ 7.1	87.0	▲ 0.8	Mar.
4月	81.7	5.6	75.8	2.7	82.1	5.3	74.5	1.4	Apr.
5月	81.1	▲ 0.7	75.4	3.4	81.3	▲ 1.0	73.3	1.5	May
6月	82.0	1.1	82.9	4.5	82.4	1.4	81.7	3.9	Jun.
7月	79.7	▲ 2.8	79.2	1.0	79.3	▲ 3.8	78.5	▲ 0.8	Jul.
8月	81.5	2.3	77.6	5.1	81.3	2.5	77.8	3.0	Aug.
9月	78.1	▲ 4.2	82.2	▲ 0.2	79.1	▲ 2.7	85.4	▲ 3.8	Sep.
10月	79.3	1.5	83.5	0.8	79.9	1.0	81.9	▲ 1.4	Oct.
11月	81.4	2.6	87.5	1.4	82.5	3.3	88.8	▲ 0.7	Nov.
12月	81.1	▲ 0.4	82.7	▲ 0.6	84.8	2.8	87.5	1.2	Dec.
平成24 年 1月	85.1	4.9	78.9	3.5	78.7	▲ 7.2	74.0	▲ 4.8	Jan. 2012
2月	81.7	▲ 4.0	82.2	1.5	78.6	▲ 0.1	79.7	▲ 2.2	Feb.

	生産者在庫 Inventory				生産者在庫率 Inventory Ratio				
	季節調整済指数 Seasonal Adjustment Index		原指数 Original Index		季節調整済指数 Seasonal Adjustment Index		原指数 Original Index		
	前月(期)比 %Change From Previous Month(Quarter)		前年 (同月期)比 %Change From Previous Year		前月(期)比 %Change From Previous Month(Quarter)		前年 (同月期)比 %Change From Previous Year		
平成 21 年			96.9	▲ 2.9			123.9	10.4	C.Y. 2009
22 年			93.9	▲ 3.1			116.0	▲ 6.4	2010
23 年			108.4	15.4			117.1	0.9	2011
平成 20 年度			92.6	▲ 0.6			117.1	8.8	F.Y. 2008
21 年度			94.9	2.5			121.7	3.9	2009
22 年度			95.1	0.2			114.6	▲ 5.8	2010
平成22 年 IV期	93.1	▲ 3.3	93.9	▲ 3.1	111.8	▲ 4.5	105.5	▲ 8.7	Q4 2010
平成23 年 I 期	99.4	6.8	95.1	0.2	111.8	0.0	109.8	▲ 4.9	Q1 2011
II 期	109.2	9.9	110.2	11.2	118.5	6.0	124.7	1.1	Q2
III 期	112.4	2.9	112.7	16.7	121.1	2.2	123.6	3.4	Q3
IV 期	107.5	▲ 4.4	108.4	15.4	117.0	▲ 3.4	110.5	4.7	Q4
平成22 年 12月	93.1	▲ 1.3	93.9	▲ 3.1	110.1	1.1	104.3	▲ 8.6	Dec. 2010
平成23 年 1月	94.7	1.7	94.9	▲ 0.9	110.4	0.3	113.9	▲ 6.8	Jan. 2011
2月	98.4	3.9	97.5	1.4	110.8	0.4	110.7	▲ 5.9	Feb.
3月	99.4	1.0	95.1	0.2	114.1	3.0	104.7	▲ 1.9	Mar.
4月	102.5	3.1	99.9	4.5	116.7	2.3	120.4	▲ 0.2	Apr.
5月	106.4	3.8	105.6	8.2	119.5	2.4	132.0	1.2	May
6月	109.2	2.6	110.2	11.2	119.2	▲ 0.3	121.6	2.0	Jun.
7月	111.6	2.2	113.0	14.4	125.0	4.9	125.6	4.9	Jul.
8月	114.1	2.2	115.8	17.9	118.5	▲ 5.2	129.1	2.5	Aug.
9月	112.4	▲ 1.5	112.7	16.7	119.8	1.1	116.0	2.7	Sep.
10月	115.4	2.7	117.4	20.4	121.2	1.2	115.9	4.1	Oct.
11月	113.8	▲ 1.4	115.7	20.6	116.0	▲ 4.3	107.6	6.5	Nov.
12月	107.5	▲ 5.5	108.4	15.4	113.9	▲ 1.8	107.9	3.5	Dec.
平成24 年 1月	116.5	8.4	116.7	23.0	114.7	0.7	118.3	3.9	Jan. 2012
2月	121.5	4.3	120.4	23.5	113.1	▲ 1.4	113.0	2.1	Feb.

< 21. 耐久消費財 ; Durable consumer goods >

	生産 Production				生産者出荷 Shipments				
	季節調整済指数 Seasonal Adjustment Index		原指数 Original Index		季節調整済指数 Seasonal Adjustment Index		原指数 Original Index		
	前月(期)比 %Change From Previous Month(Quarter)		前年 (同月期)比 %Change From Previous Year		前月(期)比 %Change From Previous Month(Quarter)		前年 (同月期)比 %Change From Previous Year		
平成 21 年			77.6	▲ 28.8			81.9	▲ 27.3	C.Y. 2009
22 年			92.6	▲ 19.3			101.3	▲ 23.7	2010
23 年			79.4	▲ 14.3			89.3	▲ 11.8	2011
平成 20 年度			94.9	▲ 16.7			99.0	▲ 14.7	F.Y. 2008
21 年度			85.2	▲ 10.2			89.9	▲ 9.2	2009
22 年度			88.2	▲ 3.5			98.0	▲ 9.0	2010
平成22 年 IV期	89.1	▲ 4.0	94.0	▲ 0.4	100.9	▲ 0.6	107.4	▲ 7.9	Q4 2010
平成23 年 I 期	78.2	▲ 12.2	75.0	▲ 19.0	89.1	▲ 11.7	87.7	▲ 13.0	Q1 2011
II 期	66.1	▲ 15.5	64.5	▲ 28.3	75.4	▲ 15.4	71.6	▲ 23.7	Q2
III 期	87.7	▲ 32.7	88.2	▲ 5.9	97.7	▲ 29.6	99.0	▲ 3.9	Q3
IV 期	86.1	▲ 1.8	90.0	▲ 4.3	93.7	▲ 4.1	98.9	▲ 7.9	Q4
平成22 年 12月	92.4	▲ 4.9	93.1	▲ 1.6	102.0	▲ 0.3	109.5	▲ 5.8	Dec. 2010
平成23 年 1月	91.3	▲ 1.2	80.5	▲ 1.9	94.7	▲ 7.2	81.5	▲ 2.9	Jan. 2011
2月	90.1	▲ 1.3	87.6	▲ 6.1	100.6	▲ 6.2	98.2	▲ 0.9	Feb.
3月	53.1	▲ 41.1	57.0	▲ 44.4	72.1	▲ 28.3	83.3	▲ 30.3	Mar.
4月	49.9	▲ 6.0	44.2	▲ 48.2	57.1	▲ 20.8	49.5	▲ 44.3	Apr.
5月	67.5	▲ 35.3	60.9	▲ 27.7	71.2	▲ 24.7	61.6	▲ 27.6	May
6月	80.9	▲ 19.9	88.5	▲ 12.0	97.8	▲ 37.4	103.7	▲ 3.8	Jun.
7月	88.1	▲ 8.9	91.8	▲ 6.8	101.3	▲ 3.6	105.2	▲ 1.1	Jul.
8月	91.4	▲ 3.7	80.0	▲ 0.0	98.6	▲ 2.7	87.1	▲ 2.9	Aug.
9月	83.6	▲ 8.5	92.8	▲ 9.5	93.3	▲ 5.4	104.8	▲ 7.1	Sep.
10月	90.6	▲ 8.4	94.5	▲ 4.5	97.0	▲ 4.0	98.2	▲ 2.0	Oct.
11月	76.5	▲ 15.6	85.5	▲ 13.2	85.9	▲ 11.4	94.9	▲ 15.6	Nov.
12月	91.2	▲ 19.2	89.9	▲ 3.4	98.1	▲ 14.2	103.6	▲ 5.4	Dec.
平成24 年 1月	98.2	▲ 7.7	86.4	▲ 7.3	100.1	▲ 2.0	86.6	▲ 6.3	Jan. 2012
2月	93.3	▲ 5.0	96.0	▲ 9.6	104.2	▲ 4.1	102.4	▲ 4.3	Feb.

	生産者在庫 Inventory				生産者在庫率 Inventory Ratio				
	季節調整済指数 Seasonal Adjustment Index		原指数 Original Index		季節調整済指数 Seasonal Adjustment Index		原指数 Original Index		
	前月(期)比 %Change From Previous Month(Quarter)		前年 (同月期)比 %Change From Previous Year		前月(期)比 %Change From Previous Month(Quarter)		前年 (同月期)比 %Change From Previous Year		
平成 21 年			81.1	▲ 21.0			100.9	▲ 0.1	C.Y. 2009
22 年			88.0	▲ 8.5			90.4	▲ 10.4	2010
23 年			79.4	▲ 9.8			94.7	▲ 4.8	2011
平成 20 年度			68.6	▲ 26.9			111.4	▲ 13.7	F.Y. 2008
21 年度			71.0	▲ 3.5			89.4	▲ 19.7	2009
22 年度			83.9	▲ 18.2			93.9	▲ 5.0	2010
平成22 年 IV期	88.8	▲ 9.5	88.0	▲ 8.5	95.6	▲ 4.4	96.6	▲ 11.8	Q4 2010
平成23 年 I 期	103.4	▲ 16.4	83.9	▲ 18.2	97.1	▲ 1.6	105.0	▲ 15.5	Q1 2011
II 期	84.8	▲ 18.0	84.1	▲ 10.4	107.1	▲ 10.3	104.7	▲ 18.7	Q2
III 期	86.8	▲ 2.4	80.8	▲ 11.5	87.6	▲ 18.2	82.2	▲ 4.3	Q3
IV 期	80.1	▲ 7.7	79.4	▲ 9.8	85.9	▲ 1.9	86.8	▲ 10.1	Q4
平成22 年 12月	88.8	▲ 4.1	88.0	▲ 8.5	99.0	▲ 4.8	97.6	▲ 20.5	Dec. 2010
平成23 年 1月	107.6	▲ 21.2	116.0	▲ 23.1	105.1	▲ 6.2	140.7	▲ 23.3	Jan. 2011
2月	109.6	▲ 1.9	119.2	▲ 20.2	92.8	▲ 11.7	107.1	▲ 9.0	Feb.
3月	103.4	▲ 5.7	83.9	▲ 18.2	93.3	▲ 0.5	67.2	▲ 11.4	Mar.
4月	92.2	▲ 10.8	82.3	▲ 3.8	118.0	▲ 26.5	111.8	▲ 34.5	Apr.
5月	103.3	▲ 12.0	99.5	▲ 12.9	120.7	▲ 2.3	125.8	▲ 28.8	May
6月	84.8	▲ 17.9	84.1	▲ 10.4	82.7	▲ 31.5	76.6	▲ 8.6	Jun.
7月	76.2	▲ 10.1	78.0	▲ 19.0	81.6	▲ 1.3	77.1	▲ 11.1	Jul.
8月	87.5	▲ 14.8	88.3	▲ 7.7	88.0	▲ 7.8	94.1	▲ 0.8	Aug.
9月	86.8	▲ 0.8	80.8	▲ 11.5	93.2	▲ 5.9	75.4	▲ 0.9	Sep.
10月	91.5	▲ 5.4	98.7	▲ 5.2	95.9	▲ 2.9	95.2	▲ 2.7	Oct.
11月	88.1	▲ 3.7	100.2	▲ 3.3	86.5	▲ 9.8	91.0	▲ 8.5	Nov.
12月	80.1	▲ 9.1	79.4	▲ 9.8	75.3	▲ 12.9	74.2	▲ 24.0	Dec.
平成24 年 1月	90.1	▲ 12.5	97.1	▲ 16.3	84.9	▲ 12.7	113.7	▲ 19.2	Jan. 2012
2月	92.3	▲ 2.4	100.4	▲ 15.8	86.1	▲ 1.4	99.4	▲ 7.2	Feb.

< 22. 非耐久消費財 ; Non-durable consumer goods >

	生産 Production				生産者出荷 Shipments				
	季節調整済指数 Seasonal Adjustment Index		原指数 Original Index		季節調整済指数 Seasonal Adjustment Index		原指数 Original Index		
	前月(期)比 %Change From Previous Month(Quarter)		前年 (同月期)比 %Change From Previous Year		前月(期)比 %Change From Previous Month(Quarter)		前年 (同月期)比 %Change From Previous Year		
平成 21 年			102.9	▲ 1.0			101.8	0.4	C.Y. 2009
22 年			103.6	0.7			102.6	0.8	2010
23 年			100.9	▲ 2.6			100.8	▲ 1.8	2011
平成 20 年度			103.0	▲ 0.5			101.0	▲ 0.8	F.Y. 2008
21 年度			103.1	0.1			102.0	1.0	2009
22 年度			102.3	▲ 0.8			102.3	0.3	2010
平成22 年 IV期	104.4	0.2	110.0	0.8	101.6	▲ 3.1	106.7	▲ 0.9	Q4 2010
平成23 年 I 期	95.9	▲ 8.1	89.3	▲ 5.5	100.0	▲ 1.6	93.1	▲ 1.3	Q1 2011
II 期	106.4	10.9	105.7	1.9	101.7	1.7	101.4	▲ 0.8	Q2
III 期	101.8	▲ 4.3	103.9	▲ 2.3	102.1	0.4	104.3	▲ 2.5	Q3
IV 期	100.2	▲ 1.6	104.8	▲ 4.7	100.3	▲ 1.8	104.5	▲ 2.1	Q4
平成22 年 12月	105.3	1.2	112.3	1.4	101.5	▲ 0.9	112.9	▲ 1.2	Dec. 2010
平成23 年 1月	94.8	▲ 10.0	79.6	▲ 1.4	100.3	▲ 1.2	83.2	2.7	Jan. 2011
2月	98.0	3.4	90.5	▲ 5.8	102.6	2.3	93.6	▲ 0.4	Feb.
3月	94.8	▲ 3.3	97.9	▲ 8.2	97.2	▲ 5.3	102.4	▲ 5.0	Mar.
4月	102.3	7.9	102.2	▲ 5.6	97.8	0.6	99.2	▲ 7.2	Apr.
5月	109.0	6.5	102.7	7.2	103.7	6.0	99.1	3.6	May
6月	107.8	▲ 1.1	112.3	5.1	103.5	▲ 0.2	106.0	1.9	Jun.
7月	103.2	▲ 4.3	106.2	▲ 2.7	104.7	1.2	106.1	▲ 0.8	Jul.
8月	100.3	▲ 2.8	99.3	▲ 1.6	99.5	▲ 5.0	101.4	▲ 1.2	Aug.
9月	102.0	1.7	106.1	▲ 2.6	102.2	2.7	105.4	▲ 5.5	Sep.
10月	100.5	▲ 1.5	104.4	▲ 3.2	100.6	▲ 1.6	101.7	▲ 0.4	Oct.
11月	100.9	0.4	106.5	▲ 3.1	100.4	▲ 0.2	103.0	▲ 2.0	Nov.
12月	99.1	▲ 1.8	103.6	▲ 7.7	99.8	▲ 0.6	108.9	▲ 3.5	Dec.
平成24 年 1月	100.0	0.9	84.2	5.8	101.2	1.4	84.6	1.7	Jan. 2012
2月	99.0	▲ 1.0	95.8	5.9	100.6	▲ 0.6	95.4	1.9	Feb.

	生産者在庫 Inventory				生産者在庫率 Inventory Ratio				
	季節調整済指数 Seasonal Adjustment Index		原指数 Original Index		季節調整済指数 Seasonal Adjustment Index		原指数 Original Index		
	前月(期)比 %Change From Previous Month(Quarter)		前年 (同月期)比 %Change From Previous Year		前月(期)比 %Change From Previous Month(Quarter)		前年 (同月期)比 %Change From Previous Year		
平成 21 年			91.4	▲ 1.1			108.0	5.7	C.Y. 2009
22 年			87.6	▲ 4.2			115.9	7.3	2010
23 年			81.3	▲ 7.2			104.6	▲ 9.7	2011
平成 20 年度			95.0	0.1			103.8	5.9	F.Y. 2008
21 年度			96.1	1.2			109.3	5.3	2009
22 年度			74.4	▲ 22.6			110.9	1.5	2010
平成22 年 IV期	92.9	▲ 1.7	87.6	▲ 4.2	124.5	13.4	123.9	15.8	Q4 2010
平成23 年 I 期	76.0	▲ 18.2	74.4	▲ 22.6	92.4	▲ 25.8	94.6	▲ 17.4	Q1 2011
II 期	92.1	21.2	92.2	▲ 10.1	121.3	31.3	118.7	3.9	Q2
III 期	88.0	▲ 4.5	87.7	▲ 6.9	104.8	▲ 13.6	105.7	▲ 4.9	Q3
IV 期	86.2	▲ 2.0	81.3	▲ 7.2	100.2	▲ 4.4	99.2	▲ 19.9	Q4
平成22 年 12月	92.9	2.1	87.6	▲ 4.2	110.3	▲ 2.6	98.3	▲ 0.3	Dec. 2010
平成23 年 1月	85.9	▲ 7.5	84.8	▲ 12.2	97.4	▲ 11.7	109.5	▲ 12.6	Jan. 2011
2月	84.5	▲ 1.6	85.1	▲ 14.5	94.3	▲ 3.2	97.3	▲ 18.2	Feb.
3月	76.0	▲ 10.1	74.4	▲ 22.6	85.6	▲ 9.2	76.9	▲ 22.6	Mar.
4月	82.9	9.1	82.1	▲ 16.5	145.0	69.4	135.9	29.2	Apr.
5月	89.0	7.4	87.5	▲ 12.4	109.8	▲ 24.3	110.6	▲ 7.3	May
6月	92.1	3.5	92.2	▲ 10.1	109.2	▲ 0.5	109.5	▲ 7.3	Jun.
7月	87.9	▲ 4.6	91.8	▲ 12.7	101.9	▲ 6.7	105.6	▲ 12.1	Jul.
8月	88.1	0.2	89.0	▲ 13.9	105.9	3.9	108.8	▲ 8.2	Aug.
9月	88.0	▲ 0.1	87.7	▲ 6.9	106.5	0.6	102.8	8.7	Sep.
10月	86.6	▲ 1.6	88.0	▲ 9.2	99.7	▲ 6.4	103.1	▲ 33.6	Oct.
11月	88.3	2.0	91.5	▲ 3.1	101.7	2.0	106.1	▲ 10.2	Nov.
12月	86.2	▲ 2.4	81.3	▲ 7.2	99.3	▲ 2.4	88.5	▲ 10.0	Dec.
平成24 年 1月	84.0	▲ 2.6	83.0	▲ 2.1	96.2	▲ 3.1	108.2	▲ 1.2	Jan. 2012
2月	83.2	▲ 1.0	83.8	▲ 1.5	95.7	▲ 0.5	98.8	1.5	Feb.

〈 23. 生産財 ; Producer goods 〉

平成17年 = 100
index,2005= 100

	生産 Production				生産者出荷 Shipments				
	季節調整済指数 Seasonal Adjustment Index		原指数 Original Index		季節調整済指数 Seasonal Adjustment Index		原指数 Original Index		
	前月(期)比 %Change From Previous Month(Quarter)		前年 (同月期)比 %Change From Previous Year		前月(期)比 %Change From Previous Month(Quarter)		前年 (同月期)比 %Change From Previous Year		
平成 21 年			81.8	▲ 22.5			82.2	▲ 21.2	C.Y. 2009
22 年			98.8	20.8			98.0	19.2	2010
23 年			94.8	▲ 4.0			94.2	▲ 3.9	2011
平成 20 年度			94.7	▲ 13.8			94.2	▲ 13.7	F.Y. 2008
21 年度			88.9	▲ 6.1			88.7	▲ 5.8	2009
22 年度			98.7	11.0			97.8	10.3	2010
平成22 年 IV期	98.2	0.4	100.8	5.9	97.0	0.0	99.6	5.4	Q4 2010
平成23 年 I 期	99.6	1.4	94.8	▲ 0.5	98.6	1.6	94.4	▲ 0.7	Q1 2011
II 期	91.9	▲ 7.7	90.2	▲ 7.9	90.8	▲ 7.9	88.7	▲ 8.4	Q2
III 期	94.4	2.7	97.8	▲ 3.5	94.1	3.6	97.4	▲ 3.1	Q3
IV 期	94.2	▲ 0.2	96.4	▲ 4.4	94.2	0.1	96.2	▲ 3.4	Q4
平成22 年 12月	100.7	2.8	101.0	5.5	99.3	2.2	100.6	4.9	Dec. 2010
平成23 年 1月	102.5	1.8	94.7	4.3	100.9	1.6	92.3	3.4	Jan. 2011
2月	105.1	2.5	96.4	4.4	103.6	2.7	95.0	4.3	Feb.
3月	91.1	▲ 13.3	93.4	▲ 9.2	91.2	▲ 12.0	95.9	▲ 8.7	Mar.
4月	89.9	▲ 1.3	85.7	▲ 11.4	89.1	▲ 2.3	84.7	▲ 12.0	Apr.
5月	91.2	1.4	86.9	▲ 8.1	89.8	0.8	84.5	▲ 8.7	May
6月	94.6	3.7	98.0	▲ 4.2	93.6	4.2	96.9	▲ 4.7	Jun.
7月	94.4	▲ 0.2	98.4	▲ 5.0	93.5	▲ 0.1	96.6	▲ 5.4	Jul.
8月	95.7	1.4	94.8	▲ 1.2	94.9	1.5	94.1	▲ 1.4	Aug.
9月	93.2	▲ 2.6	100.1	▲ 4.0	93.8	▲ 1.2	101.6	▲ 2.2	Sep.
10月	94.3	1.2	98.3	▲ 1.7	93.9	0.1	97.2	▲ 0.7	Oct.
11月	93.0	▲ 1.4	96.1	▲ 5.1	92.3	▲ 1.7	95.1	▲ 5.1	Nov.
12月	95.4	2.6	94.8	▲ 6.1	96.3	4.3	96.3	▲ 4.3	Dec.
平成24 年 1月	96.2	0.8	88.8	▲ 6.2	95.1	▲ 1.2	86.9	▲ 5.9	Jan. 2012
2月	97.2	1.0	94.0	▲ 2.5	96.1	1.1	93.5	▲ 1.6	Feb.

	生産者在庫 Inventory				生産者在庫率 Inventory Ratio				
	季節調整済指数 Seasonal Adjustment Index		原指数 Original Index		季節調整済指数 Seasonal Adjustment Index		原指数 Original Index		
	前月(期)比 %Change From Previous Month(Quarter)		前年 (同月期)比 %Change From Previous Year		前月(期)比 %Change From Previous Month(Quarter)		前年 (同月期)比 %Change From Previous Year		
平成 21 年			96.4	▲ 16.0			133.5	21.5	C.Y. 2009
22 年			104.2	8.1			107.8	▲ 19.3	2010
23 年			109.3	4.9			121.9	13.1	2011
平成 20 年度			101.8	▲ 1.6			126.3	26.2	F.Y. 2008
21 年度			94.3	▲ 7.4			119.2	▲ 5.6	2009
22 年度			103.2	9.4			109.6	▲ 8.1	2010
平成22 年 IV期	102.9	2.0	104.2	8.1	111.8	1.3	109.4	0.1	Q4 2010
平成23 年 I 期	105.6	2.6	103.2	9.4	110.6	▲ 1.1	116.9	6.2	Q1 2011
II 期	108.4	2.7	107.1	9.8	124.9	12.9	125.1	18.0	Q2
III 期	109.3	0.8	108.1	8.3	126.3	1.1	121.1	14.4	Q3
IV 期	108.0	▲ 1.2	109.3	4.9	127.3	0.8	124.5	13.8	Q4
平成22 年 12月	102.9	0.8	104.2	8.1	109.3	▲ 0.5	109.6	2.0	Dec. 2010
平成23 年 1月	104.3	1.4	108.2	9.5	108.2	▲ 1.0	121.6	3.1	Jan. 2011
2月	107.0	2.6	110.3	10.7	107.7	▲ 0.5	119.6	2.5	Feb.
3月	105.6	▲ 1.3	103.2	9.4	116.0	7.7	109.6	14.8	Mar.
4月	106.2	0.6	103.5	9.8	125.9	8.5	125.4	21.7	Apr.
5月	109.8	3.4	109.6	11.5	126.8	0.7	132.6	18.6	May
6月	108.4	▲ 1.3	107.1	9.8	121.9	▲ 3.9	117.2	13.6	Jun.
7月	110.8	2.2	109.0	11.7	129.2	6.0	121.0	17.5	Jul.
8月	110.2	▲ 0.5	110.4	10.4	123.3	▲ 4.6	125.6	12.6	Aug.
9月	109.3	▲ 0.8	108.1	8.3	126.4	2.5	116.6	13.0	Sep.
10月	110.7	1.3	110.1	7.4	130.0	2.8	123.4	11.8	Oct.
11月	110.7	0.0	112.2	8.5	128.4	▲ 1.2	126.4	16.9	Nov.
12月	108.0	▲ 2.4	109.3	4.9	123.4	▲ 3.9	123.7	12.9	Dec.
平成24 年 1月	108.6	0.6	112.7	4.2	124.5	0.9	139.9	15.0	Jan. 2012
2月	107.6	▲ 0.9	110.9	0.5	116.8	▲ 6.2	129.7	8.4	Feb.

業種・財別 生産・出荷・在庫・在庫率 指数

分類	生産 Production						生産者出荷 Shipments							
	季節調整済指数 Seasonal Adjustment Index			原指数 Original Index			季節調整済指数 Seasonal Adjustment Index			原指数 Original Index				
	1月 Jan.	2月 Feb.	前月比 %Change From Previous Month	1月 Jan.	2月 Feb.	前年同月比 %Change From Previous Year	1月 Jan.	2月 Feb.	前月比 %Change From Previous Month	1月 Jan.	2月 Feb.	前年同月比 %Change From Previous Year		
業種	鉱工業	95.2	94.1	▲ 1.2	85.7	93.2	1.5	94.7	95.7	1.1	84.9	94.3	1.1	
	製造工業	95.2	94.2	▲ 1.1	85.7	93.2	1.5	94.7	95.8	1.2	84.9	94.3	1.1	
	分類	鉄鋼業	93.5	96.7	3.4	89.4	90.7	▲ 1.6	92.1	94.6	2.7	87.2	90.7	▲ 1.7
		非鉄金属工業	91.2	91.6	0.4	84.7	90.4	2.6	88.3	91.7	3.9	83.0	91.0	3.2
		金属製品工業	85.5	83.6	▲ 2.2	76.5	82.6	1.3	83.0	80.0	▲ 3.6	73.3	78.3	▲ 2.1
		一般機械工業	92.5	88.3	▲ 4.5	82.7	93.4	3.4	89.8	88.4	▲ 1.6	79.1	93.9	4.3
		電気機械工業	93.8	91.3	▲ 2.7	82.7	92.2	▲ 2.7	90.7	94.6	4.3	78.5	94.7	▲ 0.2
		情報通信機械工業	76.7	69.9	▲ 8.9	66.7	70.1	▲ 7.8	87.5	85.7	▲ 2.1	71.5	82.5	▲ 17.1
		電子部品・デバイス工業	110.0	117.6	6.9	97.0	103.5	▲ 9.9	111.8	118.4	5.9	97.1	104.3	▲ 5.6
		輸送機械工業	105.3	102.6	▲ 2.6	95.5	107.4	12.2	104.2	108.5	4.1	96.1	109.0	11.3
		輸送機械工業(除. 船舶・鉄道車両)	106.3	103.8	▲ 2.4	95.6	108.4	14.5	103.4	110.1	6.5	92.9	110.4	12.7
		精密機械工業	117.3	111.2	▲ 5.2	103.9	116.7	9.1	114.8	96.8	▲ 15.7	100.1	106.5	2.5
		窯業・土石製品工業	84.5	83.1	▲ 1.7	77.9	81.6	▲ 2.3	83.5	81.1	▲ 2.9	78.0	82.9	▲ 1.7
		化学工業	95.6	-	-	91.1	-	-	93.2	-	-	84.8	-	-
		化学工業(除. 医薬品)	87.2	87.6	0.5	86.3	87.9	▲ 4.5	86.1	85.7	▲ 0.5	80.0	85.9	▲ 5.7
		石油・石炭製品工業	86.4	85.6	▲ 0.9	91.5	86.3	▲ 5.6	85.7	85.8	0.1	90.4	88.7	▲ 2.8
		プラスチック製品工業	90.7	89.9	▲ 0.9	81.2	87.6	1.0	90.6	90.1	▲ 0.6	80.5	87.3	2.6
		パルプ・紙・紙加工品工業	88.2	87.3	▲ 1.0	83.0	83.4	▲ 2.2	86.4	85.7	▲ 0.8	77.5	83.3	▲ 3.1
		繊維工業	68.8	68.1	▲ 1.0	65.1	68.0	▲ 0.7	76.5	75.6	▲ 1.2	72.1	78.7	1.3
		食料品・たばこ工業	99.6	-	-	78.2	-	-	101.2	-	-	78.3	-	-
その他工業	88.9	86.9	▲ 2.2	79.7	87.9	▲ 0.3	88.7	85.9	▲ 3.2	78.5	86.7	0.2		
ゴム製品工業	91.5	94.2	3.0	82.6	93.0	2.8	94.7	94.2	▲ 0.5	84.7	93.4	1.9		
皮革製品工業	61.0	60.1	▲ 1.5	58.0	61.8	1.6	61.1	57.6	▲ 5.7	56.8	64.9	▲ 6.6		
家具工業	71.9	71.1	▲ 1.1	66.4	79.5	▲ 1.6	72.4	72.2	▲ 0.3	64.2	79.3	0.4		
印刷業	107.6	103.6	▲ 3.7	98.3	105.1	▲ 3.3	107.7	103.7	▲ 3.7	98.3	105.0	▲ 3.4		
木材・木製品工業	74.7	-	-	68.6	-	-	77.6	-	-	72.4	-	-		
その他製品工業	53.6	54.9	2.4	40.3	44.2	3.0	81.0	81.2	0.2	64.8	72.4	1.4		
業類	鉱業	95.4	93.8	▲ 1.7	97.8	97.1	1.7	106.9	103.3	▲ 3.4	116.1	115.8	3.1	
	《参考》													
	産業総合(鉱工業、電力・ガス事業)	95.6	94.5	▲ 1.2	86.8	93.9	1.7	95.4	96.2	0.8	86.6	95.3	1.5	
	電力・ガス事業	103.4	104.1	0.7	113.4	109.9	5.8	103.8	104.6	0.8	114.1	110.7	6.1	
	新日本標準産業分類(第12回改定)対応品目組替後(注)													
	はん用機械工業(新産業分類)	100.1	93.4	▲ 6.7	89.7	100.3	▲ 1.2	95.4	91.1	▲ 4.5	84.6	101.4	▲ 0.3	
	生産用機械工業(新産業分類)	86.7	85.8	▲ 1.0	78.3	89.2	8.6	88.6	87.2	▲ 1.6	76.8	89.8	8.2	
	業務用機械工業(新産業分類)	100.0	93.4	▲ 6.6	90.5	102.5	9.3	94.3	82.1	▲ 12.9	84.4	94.6	10.4	
	窯業・土石製品工業(新産業分類)	84.3	82.6	▲ 2.0	77.9	81.3	▲ 1.9	83.3	80.7	▲ 3.1	77.7	82.5	▲ 1.2	
	繊維工業(新産業分類)	68.8	69.0	0.3	65.4	68.6	▲ 1.4	77.0	76.3	▲ 0.9	72.5	79.3	0.6	
その他工業(新産業分類)	88.8	86.7	▲ 2.4	79.5	87.6	▲ 0.5	87.8	85.4	▲ 2.7	77.9	86.0	▲ 0.1		
業分	鉱工業	95.2	94.1	▲ 1.2	85.7	93.2	1.5	94.7	95.7	1.1	84.9	94.3	1.1	
	最終需要財	94.0	90.6	▲ 3.6	82.6	92.4	6.1	94.3	94.7	0.4	83.0	95.1	3.8	
	投資財	87.5	84.2	▲ 3.8	79.6	88.5	4.4	86.5	85.4	▲ 1.3	79.6	89.8	4.7	
	資本財	88.5	85.3	▲ 3.6	79.9	91.2	5.6	88.8	87.9	▲ 1.0	81.7	93.6	7.1	
	資本財(除. 輸送機械)	85.8	83.1	▲ 3.1	77.2	89.6	5.8	84.4	85.6	1.4	74.7	92.0	7.2	
	建設財	85.1	81.7	▲ 4.0	78.9	82.2	1.5	78.7	78.6	▲ 0.1	74.0	79.7	▲ 2.2	
	消費財	99.7	96.3	▲ 3.4	85.3	95.9	7.6	101.0	102.4	1.4	85.8	99.4	3.3	
	耐久消費財	98.2	93.3	▲ 5.0	86.4	96.0	9.6	100.1	104.2	4.1	86.6	102.4	4.3	
	非耐久消費財	100.0	99.0	▲ 1.0	84.2	95.8	5.9	101.2	100.6	▲ 0.6	84.6	95.4	1.9	
	生産財	96.2	97.2	1.0	88.8	94.0	▲ 2.5	95.1	96.1	1.1	86.9	93.5	▲ 1.6	
鉱工業用生産財	96.5	97.9	1.5	89.2	94.4	▲ 2.5	96.0	97.4	1.5	87.5	94.4	▲ 1.5		
その他用生産財	93.4	90.6	▲ 3.0	84.2	89.7	▲ 3.0	88.1	85.9	▲ 2.5	82.4	86.2	▲ 3.0		

(注)「利用上の注意」参照。 Please refer to the REMARKS.

Indices of Industrial Production, Producer's Shipments, Producer's Inventory of Finished Goods and Producer's Inventory Ratio of Finished Goods (Classification by Industry, Classification by Use of Goods)

生産者在庫			Inventory			生産者在庫率			Inventory Ratio			Classification
季節調整指数			原 指 数			季節調整指数			原 指 数			
Seasonal Adjustment Index			Original Index			Seasonal Adjustment Index			Original Index			
1月 Jan.	2月 Feb.	前月比 %Change From Previous Month	1月 Jan.	2月 Feb.	前年同月比 %Change From Previous Year	1月 Jan.	2月 Feb.	前月比 %Change From Previous Month	1月 Jan.	2月 Feb.	前年同月比 %Change From Previous Year	
103.0	103.1	0.1	106.5	106.6	1.0	113.5	109.1	▲ 3.9	129.3	118.3	4.6	Mining and manufacturing
102.9	103.1	0.2	106.5	106.6	1.0	113.5	109.1	▲ 3.9	129.3	118.3	4.6	Manufacturing
103.0	105.0	1.9	107.1	107.5	5.4	109.5	105.8	▲ 3.4	120.2	117.0	6.2	Iron and steel
105.0	100.6	▲ 4.2	109.4	100.8	▲ 3.0	122.2	109.4	▲ 10.5	133.9	114.9	▲ 4.1	Non-ferrous metals
87.8	90.7	3.3	80.6	85.5	8.6	103.2	103.6	0.4	116.1	112.3	6.3	Fabricated metals
99.5	99.1	▲ 0.4	105.5	106.8	15.5	113.6	107.6	▲ 5.3	133.2	115.4	10.7	General machinery
157.4	156.3	▲ 0.7	155.2	157.6	40.8	115.1	105.4	▲ 8.4	136.5	111.2	4.7	Electrical machinery
147.5	170.1	15.3	161.2	187.7	▲ 20.7	113.7	137.6	21.0	155.1	161.1	29.3	Information and communication electronics equipment
229.1	216.6	▲ 5.5	243.6	223.6	▲ 20.0	227.8	200.9	▲ 11.8	286.5	253.1	1.9	Electronic parts and devices
72.2	70.4	▲ 2.5	84.7	79.6	▲ 13.7	72.2	68.1	▲ 5.7	97.0	76.5	▲ 22.5	Transport equipment
72.2	70.4	▲ 2.5	84.7	79.6	▲ 13.7	72.2	68.1	▲ 5.7	97.0	76.5	▲ 22.5	Transport equipment (excl. Ships and rolling stocks)
130.0	127.3	▲ 2.1	138.8	133.4	30.0	117.5	122.1	3.9	131.5	119.5	26.2	Precision instruments
93.7	93.8	0.1	94.4	93.2	5.0	125.3	123.9	▲ 1.1	128.8	120.5	5.2	Ceramics, stone and clay products
99.8	-	-	105.7	-	-	114.6	-	-	134.7	-	-	Chemicals
99.8	99.1	▲ 0.7	105.7	106.2	6.3	114.6	106.8	▲ 6.8	134.7	121.3	12.4	Chemicals (excl. Drugs)
86.7	84.6	▲ 2.4	87.7	82.2	▲ 10.5	105.8	100.1	▲ 5.4	97.0	93.6	▲ 8.2	Petroleum and coal products
96.0	96.0	0.0	97.0	98.2	4.2	107.5	103.7	▲ 3.5	123.0	115.5	4.5	Plastic products
94.0	97.7	3.9	96.4	98.3	4.0	113.8	116.2	2.1	126.4	122.4	10.5	Pulp, paper and paper products
74.9	74.7	▲ 0.3	79.4	77.3	2.2	101.9	101.3	▲ 0.6	112.3	101.8	2.5	Textiles
71.9	-	-	66.5	-	-	81.8	-	-	96.2	-	-	Foods and tobacco
86.0	87.4	1.6	87.9	90.1	3.2	112.4	109.6	▲ 2.5	126.8	117.2	1.6	Other manufacturing
105.1	110.5	5.1	105.4	111.6	8.9	109.6	113.1	3.2	122.8	119.2	7.3	Rubber products
77.9	78.4	0.6	81.7	80.2	▲ 2.1	131.0	128.0	▲ 2.3	143.9	128.1	2.8	Leather products
75.6	75.6	0.0	84.6	85.7	2.8	114.5	115.5	0.9	139.7	113.7	▲ 1.7	Furniture
-	-	-	-	-	-	-	-	-	-	-	-	Printing
84.9	-	-	83.7	-	-	113.4	-	-	119.7	-	-	Wood and wood products
73.7	71.8	▲ 2.6	73.2	72.9	▲ 1.0	96.2	93.9	▲ 2.4	118.5	104.3	▲ 2.3	Other products
100.5	102.7	2.2	102.2	99.1	▲ 5.3	111.3	114.6	3.0	118.0	110.5	▲ 5.2	Mining
103.0	103.1	0.1	106.5	106.6	1.0	113.5	109.1	▲ 3.9	129.3	118.3	4.6	Industries (Mining, Manufacturing, Electricity and Gas)
-	-	-	-	-	-	-	-	-	-	-	-	Electricity and gas
												Industries that corresponded to the Japan Standard of Industry Classification (Rev.12) are reported as follows
92.2	90.6	▲ 1.7	98.0	96.3	15.1	106.6	101.3	▲ 5.0	125.9	107.7	21.0	General-purpose machinery
119.1	119.9	0.7	125.3	128.4	19.8	132.7	122.7	▲ 7.5	153.3	135.1	10.3	Production machinery
90.6	89.7	▲ 1.0	97.7	97.5	16.1	87.0	90.3	3.8	103.4	90.0	▲ 1.1	Business oriented machinery
93.8	93.9	0.1	94.4	93.1	4.7	126.3	125.0	▲ 1.0	129.6	121.3	4.8	Ceramics, clay and stone products (2008 version)
75.2	75.6	0.5	79.7	77.9	2.6	101.2	100.2	▲ 1.0	111.6	101.2	3.2	Textiles (2008 version)
87.0	88.3	1.5	89.1	91.1	3.6	113.9	110.7	▲ 2.8	128.4	118.6	2.7	Other manufacturing (2008 version)
103.0	103.1	0.1	106.5	106.6	1.0	113.5	109.1	▲ 3.9	129.3	118.3	4.6	Mining and manufacturing
96.0	97.2	1.3	99.3	101.7	1.8	100.2	98.3	▲ 1.9	116.3	104.4	▲ 0.7	Final demand goods
106.5	108.8	2.2	110.4	113.1	18.6	110.1	108.0	▲ 1.9	122.7	110.7	1.9	Investment goods
97.1	97.6	0.5	104.2	106.0	13.6	106.6	101.1	▲ 5.2	127.1	108.4	1.8	Capital goods
103.8	105.1	1.3	111.2	114.7	17.9	115.6	111.4	▲ 3.6	136.2	118.5	5.2	Capital goods (excl. Transport equipment)
116.5	121.5	4.3	116.7	120.4	23.5	114.7	113.1	▲ 1.4	118.3	113.0	2.1	Construction goods
87.6	88.6	1.1	90.6	92.8	▲ 10.3	91.1	90.1	▲ 1.1	110.9	99.1	▲ 2.9	Consumer goods
90.1	92.3	2.4	97.1	100.4	▲ 15.8	84.9	86.1	1.4	113.7	99.4	▲ 7.2	Durable consumer goods
84.0	83.2	▲ 1.0	83.0	83.8	▲ 1.5	96.2	95.7	▲ 0.5	108.2	98.8	1.5	Non-durable consumer goods
108.6	107.6	▲ 0.9	112.7	110.9	0.5	124.5	116.8	▲ 6.2	139.9	129.7	8.4	Producer goods
110.9	109.7	▲ 1.1	115.4	113.5	0.5	126.2	118.1	▲ 6.4	142.3	132.0	8.5	For mining and manufacturing
86.7	86.9	0.2	87.0	86.1	0.8	109.5	106.0	▲ 3.2	117.9	108.1	7.6	For others

平成17年基準 生産・出荷・在庫・在庫率指数 ウェイト表

分類	生産(付)	出荷	在庫	在庫率	分類	生産(付)	出荷	在庫	在庫率
鉱工業	10000.0	10000.0	10000.0	9617.5	環式中間物	76.3	66.9	89.8	89.8
製造工業	9979.1	9990.1	9984.4	9601.9	有機薬品	92.0	98.0	71.3	71.3
鉄鋼業	599.7	547.4	1062.1	1024.9	プラスチック	172.5	191.7	514.1	514.1
鉄素製品(含.鋼半製品)	99.9	30.5	313.0	275.8	合成ゴム	46.9	35.7	147.0	147.0
熱間圧延鋼材	225.7	242.9	325.2	325.2	写真感光材料	22.7	22.2	28.3	28.3
鋼管	34.7	55.1	117.7	117.7	石けん・合成洗剤・界面活性剤	58.1	42.2	56.0	56.0
冷間仕上鋼材	132.7	88.3	138.4	138.4	化粧品	164.1	93.6	316.1	316.1
めっき鋼材	40.4	66.3	107.6	107.6	塗料・印刷インキ	58.6	69.6	102.1	102.1
鍛造品	66.3	64.3	60.2	60.2	医薬品	358.3	208.9	0.0	0.0
(特掲:普通鋼鋼材)	313.5	300.3	456.8	456.8	(特掲:石油化学製品)	327.0	329.0	608.8	608.8
(特掲:特殊鋼鋼材)	120.0	152.3	232.1	232.1	石油・石炭製品工業	99.9	520.8	413.4	413.4
非鉄金属工業	211.7	262.8	276.5	276.5	石油製品	93.8	511.7	392.2	392.2
非鉄金属地金	55.5	56.5	73.0	73.0	石炭製品	6.1	9.1	21.2	21.2
伸銅・アルミニウム圧延製品	59.3	86.6	113.7	113.7	プラスチック製品工業	383.7	337.9	538.6	538.6
電線・ケーブル	42.3	63.3	89.8	89.8	バルブ・紙・紙加工品工業	241.0	238.8	330.7	315.4
非鉄金属鋳物	54.6	56.4	0.0	0.0	バルブ	21.8	4.1	15.3	0.0
金属製品工業	566.8	479.9	715.5	640.0	紙	149.6	142.2	260.0	260.0
建設用金属製品	87.1	74.2	0.0	0.0	板紙	42.8	42.9	49.6	49.6
建築用金属製品	114.1	105.6	132.9	132.9	紙加工品	26.8	49.6	5.8	5.8
暖ちゅう房熱機器	56.6	55.5	208.8	133.3	繊維工業	200.9	159.6	422.3	422.3
その他の金属製品	309.0	244.6	373.8	373.8	化学繊維	27.3	20.9	71.4	71.4
一般機械工業	1318.2	1159.9	922.2	879.3	紡績	5.7	5.3	27.9	27.9
ボイラ・原動機	136.1	116.7	78.1	78.1	織物	36.1	21.6	82.9	82.9
土木建設機械	104.2	108.9	152.8	152.8	染色整理	16.8	16.3	23.9	23.9
化学機械	11.8	9.6	0.0	0.0	衣類	84.4	63.5	174.3	174.3
生活関連産業用機械	56.3	43.2	0.0	0.0	その他の繊維製品	30.6	32.0	41.9	41.9
半導体・フラットパネル製造装置	146.6	141.5	0.0	0.0	食料品・たばこ工業	721.2	779.4	430.8	430.8
風水力機械・油圧機器	130.4	106.6	47.9	47.9	肉製品	21.6	33.7	0.0	0.0
運搬機械	25.7	22.7	0.0	0.0	乳製品	85.6	98.6	1.8	1.8
産業用ロボット	41.2	33.2	0.0	0.0	水産製品	78.0	66.6	12.9	12.9
農業用機械	31.0	30.6	60.4	33.4	野菜・果実製品	27.6	22.1	0.0	0.0
金属工作機械	99.2	84.5	105.9	105.9	油脂・調味料	75.6	83.0	32.1	32.1
金属加工機械	26.0	19.6	12.3	2.2	その他の食料品	69.7	89.0	78.6	78.6
繊維機械	22.1	17.9	8.2	8.2	清涼飲料	137.2	120.8	132.0	132.0
冷凍機・同応用装置	56.5	68.1	114.3	108.5	酒類	180.2	188.9	28.3	28.3
金型	50.6	30.0	0.0	0.0	たばこ	45.7	76.7	145.1	145.1
機械工具	60.9	35.7	87.6	87.6	その他工業	533.9	365.2	538.5	538.5
その他の一般機械	54.9	79.2	91.7	91.7	ゴム製品工業	153.6	121.2	136.3	136.3
一般機械器具部品	264.7	211.9	163.0	163.0	皮革製品工業	12.3	12.6	35.5	35.5
電気機械工業	607.3	641.3	467.7	289.2	家具工業	85.3	70.1	131.2	131.2
回転電気機械	74.3	76.2	0.0	0.0	金属製家具	68.7	57.0	93.0	93.0
静止電気機械	33.1	37.9	6.1	6.1	木製家具	16.6	13.1	38.2	38.2
開閉制御装置・機器	115.8	127.5	0.0	0.0	印刷業	180.7	69.2	0.0	0.0
民生用電気機械	118.4	117.8	265.4	98.3	木材・木製品工業	57.3	54.3	165.8	165.8
配線・照明用器具	74.6	89.0	129.9	129.9	その他製品工業	44.7	37.8	69.7	69.7
電子応用装置	36.4	40.7	0.0	0.0	楽器	3.3	8.8	16.8	16.8
電気計測器	75.0	57.7	3.7	0.0	文具	13.1	16.0	33.6	33.6
電池	47.0	65.3	52.0	52.0	玩具	28.3	13.0	19.3	19.3
その他の電気機械	32.7	29.2	10.6	2.9	鉱業	20.9	9.9	15.6	15.6
情報通信機械工業	433.4	461.2	350.5	332.3	産業総合(鉱工業・電力・ガス事業)	10424.2	10612.9	10000.0	9617.5
通信機械	150.0	135.4	5.5	5.5	電力・ガス事業	424.2	612.9	0.0	0.0
民生用電子機械	129.0	173.9	292.2	274.0	新日本標準産業分類(第12回改定)対応品目組替後(注)				
電子計算機	124.2	129.8	42.8	42.8	はん用機械工業(新産業分類)	613.4	526.0	403.3	397.5
その他の情報通信機械	30.2	22.1	10.0	10.0	生産用機械工業(新産業分類)	672.3	571.6	427.2	390.1
電子部品・デバイス工業	799.3	763.7	391.3	391.3	業務用機械工業(新産業分類)	124.4	139.6	197.0	197.0
電子部品	382.1	381.7	79.9	79.9	窯業・土石製品工業(新産業分類)	289.6	203.7	621.7	606.8
半導体素子	57.7	61.5	56.5	56.5	繊維工業(新産業分類)	204.3	161.5	433.4	433.4
集積回路	315.7	280.3	254.9	254.9	その他工業(新産業分類)	544.0	386.0	558.6	558.6
半導体部品	43.8	40.2	0.0	0.0	最終需要財	4935.4	5067.8	4636.4	4327.7
輸送機械工業	1685.8	2014.7	831.9	831.9	投資財	2352.5	2268.0	2037.2	1980.1
輸送機械工業(除.船舶・鉄道車両)	1568.2	1888.0	831.9	831.9	資本財	1662.1	1654.8	1030.9	984.3
乗用車	852.8	1146.1	563.8	563.8	製造設備用	530.7	451.8	134.0	123.9
バス	16.9	21.8	21.9	21.9	電力用	148.1	163.3	49.1	45.4
トラック	172.2	220.8	173.4	173.4	通信・放送用	48.8	49.3	22.4	22.4
自動車部品	456.1	419.9	4.4	4.4	農業用	31.0	30.6	60.4	33.4
二輪自動車	39.2	51.0	50.8	50.8	建設用	129.6	126.3	183.7	183.7
産業車両	31.0	28.4	17.6	17.6	輸送用	381.3	470.8	247.8	247.8
船舶・同機関	104.2	111.3	0.0	0.0	事務用	175.4	185.4	145.5	145.5
鉄道車両	13.4	15.4	0.0	0.0	その他	217.2	177.3	188.0	182.2
(特掲:乗用車・バス・トラック)	1041.9	1388.7	759.1	759.1	建設財	690.4	613.2	1006.3	995.8
精密機械工業	102.0	98.1	125.4	125.4	建築用	568.1	510.1	789.6	779.1
計測機器	80.7	63.0	73.3	73.3	土木用	122.3	103.1	216.7	216.7
光学部品	11.2	14.3	32.0	32.0	消費財	2582.9	2799.8	2599.2	2347.6
時計	10.1	20.8	20.1	20.1	耐久消費財	1267.9	1605.1	1397.9	1146.3
窯業・土石製品工業	293.0	205.6	632.8	617.9	家事用	62.3	66.4	169.4	169.4
ガラス・同製品	76.1	51.2	172.5	172.5	冷暖房用	62.5	59.1	230.2	0.0
セメント・同製品	94.1	68.0	232.7	232.7	家具・装備品用	43.4	42.0	80.5	77.3
陶磁器	32.4	22.7	128.2	128.2	教養・娯楽用	246.5	305.7	276.9	258.7
ファインセラミックス	47.6	29.2	31.5	16.6	乗用車・二輪車	853.2	1131.9	640.9	640.9
その他の窯業・土石製品	42.8	34.5	67.9	67.9	非耐久消費財	1315.0	1194.7	1201.3	1201.3
化学工業	1181.3	953.8	1534.2	1534.2	家事用	649.7	423.8	555.6	555.6
化学工業(除.医薬品)	823.0	744.9	1534.2	1534.2	教養・娯楽用	105.2	236.6	250.1	250.1
化学肥料	9.6	8.3	61.3	61.3	被服・履き物	92.2	71.4	196.0	196.0
ソーダ工業製品	11.3	11.7	10.1	10.1	飲食料品	467.9	462.9	199.6	199.6
無機薬品・顔料・触媒	32.7	35.1	63.1	63.1	生産財	5064.6	4932.2	5363.6	5289.8
高压ガス	15.0	11.9	11.6	11.6	鉱工業用生産財	4601.7	4403.6	4854.0	4780.2
石油系芳香族	63.2	58.0	63.4	63.4	その他用生産財	462.9	528.6	509.6	509.6

(注)「利用上の注意」参照

実 数 表 Actual figures

- (注) 1. 実数表には、生産動態調査結果にもとづいた指数作成用の実数を掲載しています。
 2. ●印を付してある品目は、生産動態統計調査の改正及び調査対象の見直し等により、それ以前の実績との間で不連続を生じたため、前月比、前年同月比及び季調済前月比について連続性を確保して計算しているものである。
 3. ★印を付してある品目は、在庫を生産で除して在庫率を求めている品目である。
 4. ○印を付してある品目は、1又は2事業所による数値の為、秘密保護により数値を秘匿している。
 5. 格付は、指数採用品目の特殊分類の格付けである。

資本財 a. 資・製：製造設備用 b. 資・電：電力用 c. 資・通：通信・放送用 d. 資・農：農業用 e. 資・建：建設用 f. 資・輸：輸送用 g. 資・事：事務用 h. 資・他：その他の資本財	耐久消費財 k. 耐・家：家事用 l. 耐・冷：冷暖房用 m. 耐・装：家具・装備品用 n. 耐・教：教養・娯楽用 o. 耐・乗：乗用車・二輪車 (含む二輪車)
建設財 i. 建・建：建築用 j. 建・土：土木用	非耐久消費財 p. 非・家：家事用 q. 非・教：教養・娯楽用 r. 非・被：被服及び履き物 s. 非・食：食料品
	生産財 t. 生・鉱：鉱工業用生産財 u. 生・他：その他用生産財

Notes

1. Figures in the following list are the actual figures in the Current Survey of Production, with which indices of Industrial Production are compiled.
2. We revised the "Current Survey of Production", so in some categories of goods the items surveyed were changed and thus the figures are not compared with the before. In order to compare the data, we calculate month-to-month and year-to-year percent changes. These goods are designated by the ● mark.
3. We mark "★" on the goods whose inventory ratio is calculated as Inventories divided by Production.
4. The individual data for the item with "○"mark are kept secret, because these data are collected from only one or two firms.
5. We define indices as follows.

Capital Goods a. for manufacturing equipment b. for electricity c. for communication and broadcasting d. for agriculture e. for construction f. for transportation g. for office work h. miscellaneous capital goods	Durable Consumer Goods k. for household use l. for heating and cooling equipment m. for furniture and furnishings n. for education and amusement o. Passenger cars and motorcycles
Construction Goods i. for construction j. for engineering	Non-durable Consumer Goods p. for household use q. for education and amusement r. Clothing and Footwear s. Food
	Producer Goods t. for Manufacturing u. for Other Uses

(前月比・前年同月比・在庫率＝%)

分類 Classification	品目 Goods	単位 Unit 格付 *1	項目 Item	1月 2012 Jan.	2月 Feb.	原指数 Original Index		季調済指数 前月比 %Change From Previous Month (Seasonal adjust- ment index)	
						前月比 %Change From Previous Month	前年同月比 %Change From Previous Year		
鉄鋼業 Iron and steel	銑鉄 Pig iron	t 生・鋳	生産	P	6,574,179	6,388,180	▲ 2.8	▲ 2.8	7.5
			出荷	S	258,503	254,813	▲ 1.5	▲ 6.4	▲ 3.9
			在庫	I	1,052,308	1,027,393	▲ 2.3	67.9	0.0
			在庫率	IR	-	-	-	-	-
鉄素製品(含. 鋼半製品) Crude steel (incl. Semi- finished steel)	フェロアロイ Ferro-alloys	t 生・鋳	生産	P	82,247	73,861	▲ 10.3	12.1	6.2
			出荷	S	69,182	72,805	5.3	▲ 2.0	▲ 6.1
			在庫	I	169,835	174,034	2.5	28.2	1.3
			在庫率	IR	245.5	239.0	▲ 2.7	30.8	▲ 9.8
	粗鋼 Crude steel	t 生・鋳	生産	P	8,630,010	8,612,129	▲ 0.2	▲ 3.6	7.8
			出荷	S	3,311	4,513	36.0	▲ 66.0	28.0
			在庫	I	96,773	97,620	0.9	8.2	4.0
			在庫率	IR	-	-	-	-	-
	★ 鋼半製品 Semi-finished steel	t 生・鋳	生産	P	8,388,935	8,379,391	▲ 0.2	▲ 3.9	7.6
			出荷	S	614,699	584,932	▲ 4.9	▲ 16.7	▲ 4.1
			在庫	I	3,728,496	3,593,938	▲ 3.6	9.1	▲ 2.1
			在庫率	IR	44.4	42.9	▲ 3.4	13.6	▲ 9.5
熱間圧延鋼材 Hot rolled steel	鋼矢板 Steel pilings	t 建・土	生産	P	59,813	66,633	11.4	62.9	▲ 4.5
			出荷	S	60,520	58,505	▲ 3.3	34.6	11.4
			在庫	I	38,349	45,390	18.4	32.1	19.7
			在庫率	IR	63.4	77.6	22.4	▲ 2.0	▲ 10.1
	H形鋼 Wide flange beams	t 建・建	生産	P	284,055	296,488	4.3	▲ 2.2	0.4
			出荷	S	260,281	290,103	11.3	▲ 4.9	5.8
			在庫	I	190,079	195,952	3.1	▲ 1.2	▲ 2.8
			在庫率	IR	73.0	67.5	▲ 7.5	3.9	▲ 13.2
	大中小形鋼 Heavy, medium and light shapes	t 建・建 生・鋳	生産	P	168,379	198,740	18.0	11.0	14.2
			出荷	S	179,338	180,750	0.8	8.4	▲ 10.5
			在庫	I	122,891	140,797	14.6	5.1	22.4
			在庫率	IR	68.5	77.9	13.8	▲ 2.9	31.1
	小形棒鋼 Light bars	t 建・建	生産	P	709,383	766,164	8.1	7.7	2.0
			出荷	S	694,154	729,934	5.1	7.9	▲ 2.6
			在庫	I	612,337	653,195	6.7	12.6	11.4
			在庫率	IR	88.2	89.5	1.5	4.4	14.3
普通鋼線材 Ordinary wire rods	t 生・鋳	生産	P	96,257	102,945	6.9	▲ 13.8	10.0	
		出荷	S	92,719	88,099	▲ 5.1	▲ 24.9	▲ 10.4	
		在庫	I	67,299	74,141	10.1	0.9	18.3	
		在庫率	IR	72.6	84.2	15.9	34.5	19.8	
普通鋼鋼板 Ordinary steel sheets and plates	t 生・鋳	生産	P	963,107	953,159	▲ 1.1	▲ 8.6	4.7	
		出荷	S	908,073	885,800	▲ 2.5	▲ 9.1	1.5	
		在庫	I	535,453	576,319	7.6	▲ 4.6	2.2	
		在庫率	IR	59.0	65.1	10.3	5.0	0.3	
普通鋼鋼帯 Ordinary steel strips	t 生・鋳	生産	P	3,604,140	3,482,804	▲ 3.3	▲ 4.4	2.4	
		出荷	S	1,502,875	1,557,264	3.7	2.3	3.3	
		在庫	I	1,100,509	1,050,182	▲ 4.6	▲ 10.2	▲ 2.0	
		在庫率	IR	73.2	67.4	▲ 7.9	▲ 12.1	▲ 14.1	
特殊鋼熱間圧延鋼材 Special hot-rolled steel	t 生・鋳	生産	P	1,708,973	1,706,603	▲ 0.1	▲ 1.3	3.8	
		出荷	S	1,257,336	1,237,192	▲ 1.6	▲ 3.6	▲ 3.8	
		在庫	I	767,733	798,222	4.0	8.5	6.9	
		在庫率	IR	61.1	64.5	5.5	12.4	2.9	
鋼管 Steel pipes and tubes	普通鋼熱間鋼管 Ordinary hot-steel pipes and tubes	t 建・土 生・鋳	生産	P	350,755	358,677	2.3	▲ 5.3	▲ 2.9
			出荷	S	297,050	321,735	8.3	▲ 6.1	3.8
			在庫	I	333,483	334,489	0.2	7.9	1.0
			在庫率	IR	112.3	104.0	▲ 7.4	14.9	▲ 3.0
	特殊鋼熱間鋼管 Special hot-steel pipes and tubes	t 生・鋳	生産	P	235,971	221,915	▲ 6.0	2.3	5.5
			出荷	S	197,042	196,317	▲ 0.4	▲ 1.5	▲ 6.4
			在庫	I	229,603	236,641	3.0	29.9	7.1
			在庫率	IR	116.5	120.5	3.5	31.9	17.5
冷間仕上鋼材 Cold finished steel	普通鋼冷延広幅帯鋼 Ordinary cold-rolled wide strips	t 生・鋳	生産	P	1,707,059	1,706,175	0.0	▲ 4.0	8.2
			出荷	S	511,090	563,423	10.3	▲ 7.8	18.5
			在庫	I	424,605	465,473	9.6	▲ 9.5	15.1
			在庫率	IR	83.1	82.6	▲ 0.7	▲ 1.8	▲ 8.6

* 1. Classification by Use of Goods

P: Production, S: Shipments, I: Inventories, IR: Inventory Ratio

(前月比・前年同月比・在庫率＝%)

分類 Classification	品目 Goods	単位 Unit 格付 *1	項目 Item	1月 2012 Jan.	2月 Feb.	原指数 Original Index		季調済指数 前月比 %Change From Previous Month (Seasonal adjust- ment index)
						前月比 %Change From Previous Month	前年同月比 %Change From Previous Year	
	普通鋼冷延電気鋼帯 Ordinary cold-rolled electrical sheets and strips	t 生・鋳	生産 P	139,016	130,472	▲ 6.2	▲ 20.6	▲ 2.5
			出荷 S	122,318	131,084	7.1	▲ 16.7	▲ 1.8
			在庫 I	84,324	83,693	▲ 0.7	▲ 10.0	4.6
			在庫率 IR	68.9	63.8	▲ 7.4	8.0	▲ 9.4
	冷間ロール成型軽量形鋼 Cold formed steel shapes	t 建・建	生産 P	41,112	42,268	2.7	▲ 8.0	▲ 6.2
	特殊鋼冷間仕上鋼材 Special cold-finished steel	t 生・鋳	出荷 S	39,966	40,522	1.4	▲ 7.7	▲ 6.2
			在庫 I	22,350	23,043	3.2	9.2	5.7
			在庫率 IR	55.9	56.9	1.7	18.0	14.0
			生産 P	232,917	245,650	5.5	▲ 1.4	11.7
	特殊鋼磨棒鋼 Special cold-finished bars	t 生・鋳	出荷 S	226,072	242,981	7.5	1.3	14.7
	特殊鋼冷間圧造用炭素鋼線 Special carbon steel wires for cold heading and cold forging	t 生・鋳	在庫 I	161,840	157,085	▲ 3.0	▲ 10.6	▲ 0.5
			在庫率 IR	71.6	64.6	▲ 9.7	▲ 11.7	▲ 15.1
			生産 P	53,291	61,759	16.0	▲ 1.6	0.3
			出荷 S	53,384	60,929	14.1	▲ 2.7	0.7
	特殊鋼冷間圧造用炭素鋼線 Special carbon steel wires for cold heading and cold forging	t 生・鋳	在庫 I	42,728	42,192	▲ 1.2	10.6	▲ 1.4
	特殊鋼冷間圧造用炭素鋼線 Special carbon steel wires for cold heading and cold forging	t 生・鋳	在庫率 IR	80.0	69.2	▲ 13.5	13.4	▲ 6.6
			生産 P	60,434	69,498	15.0	7.9	2.7
			出荷 S	59,159	68,215	15.2	10.9	0.4
			在庫 I	12,237	12,391	1.2	10.2	2.2
	特殊鋼冷間圧造用炭素鋼線 Special carbon steel wires for cold heading and cold forging	t 生・鋳	在庫率 IR	20.7	18.2	▲ 12.1	▲ 0.5	▲ 1.9
めっき鋼材 Metallic coated steel	ブリキ Tin plates	t 生・鋳	生産 P	86,140	70,403	▲ 18.3	▲ 7.8	▲ 19.0
			出荷 S	67,185	71,822	6.9	▲ 21.8	0.6
			在庫 I	79,473	77,418	▲ 2.5	15.6	▲ 3.8
	ティンフリースチール Tin-free steel	t 生・鋳	在庫率 IR	118.3	107.8	▲ 8.9	47.8	▲ 9.2
			生産 P	62,472	50,848	▲ 18.6	▲ 15.2	▲ 13.0
		亜鉛めっき鋼板 Galvanized sheets	t 生・鋳	出荷 S	58,238	56,523	▲ 2.9	▲ 3.4
在庫 I				57,934	52,024	▲ 10.2	▲ 9.0	▲ 7.7
在庫率 IR		99.5	92.0	▲ 7.5	▲ 5.9	▲ 6.2		
	亜鉛めっき鋼板 Galvanized sheets	t 生・鋳	生産 P	1,020,392	998,027	▲ 2.2	0.1	5.2
			出荷 S	938,392	1,003,849	7.0	4.2	16.3
	在庫 I	656,627	631,031	▲ 3.9	▲ 3.4	▲ 1.1		
	鋳鍛造品 Steel castings and forgings	t 生・鋳	在庫率 IR	70.0	62.9	▲ 10.2	▲ 7.3	▲ 13.8
			生産 P	49,207	53,548	8.9	4.6	0.2
		鋳鍛造品 Steel castings and forgings	t 生・鋳	出荷 S	33,739	36,068	6.9	3.7
在庫 I				22,158	21,555	▲ 2.6	▲ 4.0	▲ 1.4
在庫率 IR		65.7	59.8	▲ 9.0	▲ 7.4	▲ 10.9		
	鋳鋼品 Steel castings	t 生・鋳	生産 P	17,890	19,429	8.5	4.5	2.6
			出荷 S	11,346	12,341	8.8	8.0	3.7
	在庫 I	19,382	19,177	▲ 1.0	0.1	▲ 0.1		
	● 鋳鉄铸件 Iron castings	t 生・鋳	在庫率 IR	170.8	155.4	▲ 9.1	▲ 7.3	▲ 5.9
			生産 P	293,765	325,886	11.0	7.0	▲ 0.7
	出荷 S	203,149	221,201	8.9	6.5	▲ 1.4		
	● 鉄系鍛造品 Ferrous forgings	t 生・鋳	在庫 I	87,771	86,825	▲ 1.0	▲ 1.2	▲ 0.6
			在庫率 IR	43.2	39.3	▲ 9.0	▲ 7.1	▲ 3.8
	生産 P	176,950	194,247	9.8	4.7	0.4		
	アルミニウム合金地金 Aluminum alloy ingots	t 生・鋳	出荷 S	-	-	-	-	-
			在庫 I	-	-	-	-	-
	在庫率 IR	-	-	-	-	-		
非鉄金属工業 Non-ferrous metals	アルミニウム合金地金 Aluminum alloy ingots	t 生・鋳	生産 P	184,625	203,368	10.2	1.3	▲ 4.3
			出荷 S	25,546	26,058	1.9	0.1	▲ 8.0
	在庫 I	9,476	9,951	5.0	▲ 0.8	1.5		
	アルミニウム二次合金地金 Secondary aluminum alloy ingots	t 生・鋳	在庫率 IR	37.1	38.2	3.0	▲ 0.7	1.0
			生産 P	75,080	77,897	3.7	▲ 4.0	▲ 4.5
	出荷 S	72,894	78,994	8.3	▲ 1.9	▲ 0.4		
非鉄金属地金 Refining of non-ferrous metals	電気金 Electrolytic gold	kg 生・鋳	在庫 I	34,023	32,773	▲ 3.7	2.7	▲ 4.4
			在庫率 IR	46.7	41.5	▲ 11.1	4.8	▲ 8.7
	生産 P	9,164	9,105	▲ 0.7	▲ 15.0	21.0		
	電気金 Electrolytic gold	kg 生・鋳	出荷 S	10,405	10,080	▲ 3.2	2.6	14.4
			在庫 I	6,953	5,978	▲ 14.0	▲ 15.8	▲ 3.8
	在庫率 IR	66.8	59.3	▲ 11.2	▲ 17.8	▲ 19.6		

* 1. Classification by Use of Goods

P: Production, S: Shipments, I: Inventories, IR: Inventory Ratio

(前月比・前年同月比・在庫率＝%)

分類 Classification	品目 Goods	単位 Unit 格付 *1	項目 Item	1月 2012 Jan.	2月 Feb.	原指数 Original Index		季調済指数 前月比 %Change From Previous Month (Seasonal adjustment index)	
						前月比 %Change From Previous Month	前年同月比 %Change From Previous Year		
伸銅・アルミニウム圧延製品 Copper and copper-base alloys and aluminum rolling products	電気銅 Electrolytic copper	t 生・鋳	生産	P	117,607	107,081	▲ 8.9	▲ 4.7	▲ 2.3
			出荷	S	100,663	116,776	16.1	15.8	24.6
			在庫	I	70,215	55,974	▲ 20.3	▲ 29.1	▲ 5.9
	亜鉛 Zinc	t 生・鋳	在庫率	IR	69.8	47.9	▲ 31.4	▲ 38.8	▲ 19.1
			生産	P	57,526	48,453	▲ 15.7	11.9	0.1
			出荷	S	51,132	53,716	5.0	14.3	14.2
伸銅製品 Elongated copper products	t 生・鋳	在庫	I	43,551	38,288	▲ 12.1	93.5	▲ 4.9	
		在庫率	IR	85.2	71.3	▲ 16.3	69.3	▲ 14.2	
		生産	P	59,864	64,084	7.2	▲ 8.5	2.0	
	アルミニウム板製品 Aluminum mill products (Flat rolled products)	t 生・鋳	出荷	S	59,236	63,638	7.5	▲ 7.9	1.4
			在庫	I	35,458	34,827	▲ 1.8	10.3	0.2
			在庫率	IR	59.9	54.7	▲ 8.7	19.6	▲ 7.5
アルミニウム押出製品 Aluminum mill products (Extruded products)	t 生・鋳	生産	P	81,082	92,558	14.1	▲ 9.1	0.2	
		出荷	S	82,541	93,015	12.6	▲ 6.4	0.9	
		在庫	I	41,946	39,226	▲ 6.5	▲ 4.3	▲ 5.3	
アルミニウムはく Aluminum foils	t 生・鋳	在庫率	IR	50.8	42.2	▲ 16.9	2.2	▲ 7.2	
		生産	P	68,985	71,610	3.8	12.8	▲ 1.6	
		出荷	S	30,758	34,093	10.8	5.0	5.0	
電線・ケーブル Electric wires and cables	● 機器用絶縁電線(輸送機器用を除く) Appliance wires (Excluding wires and cables for transport equipment)	t 生・鋳	在庫	I	12,283	11,650	▲ 5.1	7.7	▲ 3.8
			在庫率	IR	39.9	34.2	▲ 14.3	2.7	▲ 11.4
			生産	P	6,524	7,361	12.9	▲ 23.9	2.2
	● 輸送機器用絶縁電線 Wires and cables for transport equipment	t 生・鋳	出荷	S	6,680	7,332	9.8	▲ 24.8	0.9
			在庫	I	5,504	5,425	▲ 1.5	▲ 7.3	▲ 2.2
			在庫率	IR	82.4	74.0	▲ 10.2	23.3	▲ 8.9
● 通信用電線・ケーブル Telecommunication wires / cables	t 生・鋳	生産	P	3,395	3,626	6.7	7.0	0.2	
		出荷	S	3,631	3,581	▲ 1.4	▲ 0.6	▲ 8.0	
		在庫	I	3,635	3,739	2.8	▲ 0.1	2.1	
	● 電力用電線・ケーブル Power wires / cables	t 生・鋳	在庫率	IR	100.1	104.4	4.4	0.5	3.2
			生産	P	5,788	6,715	15.9	20.8	1.9
			出荷	S	5,855	6,709	14.6	19.1	0.9
● 通信用ケーブル光ファイバ製品 Optical fiber products for telecommunication cables	t 生・鋳	在庫	I	2,821	2,311	▲ 18.1	1.1	▲ 14.9	
		在庫率	IR	48.2	34.4	▲ 28.7	▲ 15.4	▲ 22.2	
		生産	P	2,022	2,159	6.8	0.7	0.1	
	● 電力用電線・ケーブル Power wires / cables	t 生・鋳	出荷	S	2,122	2,185	2.9	5.3	7.8
			在庫	I	5,534	5,588	1.1	3.8	0.1
			在庫率	IR	260.8	255.7	▲ 2.0	▲ 1.5	▲ 8.7
● 通信用ケーブル光ファイバ製品 Optical fiber products for telecommunication cables	t 生・鋳	生産	P	15,788	15,936	0.9	13.3	▲ 10.2	
		出荷	S	19,562	20,249	3.5	3.0	▲ 5.4	
		在庫	I	12,103	11,786	▲ 2.5	11.5	0.2	
	● 通信用ケーブル光ファイバ製品 Optical fiber products for telecommunication cables	t 生・鋳	在庫率	IR	61.9	58.2	▲ 5.9	8.3	▲ 1.0
			生産	P	956,058	1,206,049	26.1	15.6	16.1
			出荷	S	948,855	1,114,408	17.5	6.5	12.9
● 非鉄金属鋳物 Non-ferrous metal castings	● 銅・銅合金鋳物 Copper / copper alloy castings	t 生・鋳	在庫	I	468,534	525,978	12.3	28.2	14.0
			在庫率	IR	49.4	47.2	▲ 4.4	20.4	▲ 8.3
			生産	P	6,530	6,831	4.7	▲ 0.7	▲ 1.7
	● アルミニウム鋳物 Aluminum alloy castings	t 生・鋳	出荷	S	-	-	-	-	-
			在庫	I	-	-	-	-	-
			在庫率	IR	-	-	-	-	-
● アルミニウムダイカスト Aluminum alloy die castings	t 生・鋳	生産	P	32,849	37,013	12.6	9.4	3.7	
		出荷	S	-	-	-	-	-	
		在庫	I	-	-	-	-	-	
● 金属製品工業 Fabricated metals 建設用金属製品 Fabricated structural metal products	● 鉄骨 Structural steel frames	t 建・建	在庫率	IR	-	-	-	-	-
			生産	P	78,684	87,035	10.6	6.2	▲ 2.4
			出荷	S	-	-	-	-	-
	● 鉄骨 Structural steel frames	t 建・建	在庫	I	-	-	-	-	-
			在庫率	IR	-	-	-	-	-
			生産	P	78,927	82,466	4.4	▲ 14.2	▲ 6.0
● 鉄骨 Structural steel frames	t 建・建	出荷	S	-	-	-	-	-	
		在庫	I	-	-	-	-	-	
		在庫率	IR	-	-	-	-	-	

* 1.Classification by Use of Goods

P:Production, S: Shipments, I: Inventories, IR:Inventory Ratio

(前月比・前年同月比・在庫率＝%)

分類 Classification	品目 Goods	単位 Unit 格付 *1	項目 Item	1月 2012 Jan.	2月 Feb.	原指数 Original Index		季調済指数 前月比 %Change From Previous Month (Seasonal adjust- ment index)			
						前月比 %Change From Previous Month	前年同月比 %Change From Previous Year				
建築用金属製品 Metal products of building	● 軽量鉄骨 Light structural steel frames	t 建・建	生産	P	13,976	12,289	▲ 12.0	▲ 3.6	▲ 10.9		
			出荷	S	-	-	-	-	-		
			在庫	I	-	-	-	-	-		
	● ビル用アルミニウムサッシ Aluminum sashes for building	t 建・建	生産	P	11,319	11,789	4.1	56.5	▲ 4.1		
			出荷	S	9,983	10,084	1.1	4.6	▲ 5.0		
			在庫	I	8,307	10,136	21.9	41.8	15.9		
		● アルミニウムドア Aluminum doors	t 建・建	生産	P	7,226	7,047	▲ 2.5	9.8	▲ 10.2	
				出荷	S	7,543	7,187	▲ 4.7	▲ 0.7	▲ 10.5	
				在庫	I	1,279	1,261	▲ 1.4	▲ 16.4	▲ 3.7	
		暖ちゅう房熱機器 Equipment for heating and kitchen	● スチール・ステンレスドア Steel and stainless doors	t 建・建	生産	P	1,994	2,142	7.4	33.1	4.8
					出荷	S	1,959	2,039	4.1	10.1	▲ 3.8
					在庫	I	884	1,030	16.5	0.8	11.1
● スチール・ステンレスシャッター Steel and stainless shutters			t 建・建	生産	P	45.1	50.5	12.0	▲ 8.4	7.5	
				出荷	S	6,274	7,058	12.5	19.6	▲ 1.0	
				在庫	I	5,984	6,656	11.3	6.6	▲ 4.2	
● ガスこんろ Gas cooking appliances	t 建・建		生産	P	4,702	5,193	10.5	▲ 6.0	7.5		
			出荷	S	78.6	78.0	▲ 0.7	▲ 11.8	6.6		
			在庫	I	5,344	5,979	11.9	19.9	1.6		
	● ガス湯沸器 Gas-fired water heaters		t 建・建	生産	P	6,868	7,976	16.1	26.4	4.0	
				出荷	S	2,363	2,167	▲ 8.3	16.3	▲ 1.8	
				在庫	I	34.4	27.2	▲ 20.9	▲ 7.9	▲ 9.1	
	● ガス風呂がま Gas bath boilers	t 建・建	生産	P	6,484	7,282	12.4	14.0	▲ 5.8		
			出荷	S	6,515	7,227	11.0	15.3	▲ 5.5		
			在庫	I	871	926	6.3	16.2	3.7		
		● 石油ストーブ Oil-fired space heaters	t 建・建	生産	P	13.4	12.8	▲ 4.5	0.8	▲ 0.6	
				出荷	S	307,237	365,530	19.1	13.2	1.0	
				在庫	I	243,789	317,844	30.4	9.9	15.6	
● ガス湯沸器 Gas-fired water heaters			t 建・建	生産	P	367,041	400,873	9.1	▲ 3.9	▲ 1.1	
				出荷	S	150.6	126.1	▲ 16.3	▲ 12.5	▲ 17.1	
				在庫	I	164,928	202,153	22.7	8.8	0.2	
			● ガス風呂がま Gas bath boilers	t 建・建	生産	P	197,897	231,222	16.8	8.2	▲ 1.4
					出荷	S	130,786	111,164	▲ 15.1	35.8	▲ 9.7
					在庫	I	66.1	48.1	▲ 27.3	25.3	▲ 23.2
	● 石油温水給湯暖房機 Oil-fired water heaters and space heaters		t 建・建	生産	P	118,597	133,643	12.6	10.0	5.9	
				出荷	S	119,540	132,143	10.5	7.3	6.9	
				在庫	I	59,322	59,240	▲ 0.1	17.8	7.6	
		● 石油ストーブ Oil-fired space heaters	t 建・建	生産	P	49.6	44.8	▲ 9.8	9.8	▲ 5.2	
				出荷	S	482,235	382,389	▲ 20.7	91.2	▲ 19.5	
				在庫	I	423,422	231,310	▲ 45.4	100.5	▲ 8.5	
● 石油温水給湯暖房機 Oil-fired water heaters and space heaters		t 建・建	生産	P	548,268	711,864	29.9	73.0	▲ 4.1		
			出荷	S	-	-	-	-	-		
			在庫	I	37,409	36,918	▲ 1.3	▲ 4.3	▲ 1.8		
		● 鋼索 Wire ropes	t 建・建	生産	P	39,134	38,341	▲ 2.1	15.1	9.5	
				出荷	S	28,099	27,557	▲ 1.8	7.9	▲ 10.2	
				在庫	I	71.8	71.9	0.1	▲ 6.3	▲ 22.3	
	● 電気溶接棒 Electrical welding rods		t 建・建	生産	P	31,929	31,194	11.7	▲ 4.5	1.0	
				出荷	S	17,609	19,626	11.4	▲ 6.6	1.3	
				在庫	I	30,743	30,805	0.2	9.9	0.3	
			● ドラム缶 Steel drums	t 建・建	生産	P	174.6	157.0	▲ 10.1	17.8	▲ 4.3
					出荷	S	19,552	21,635	10.6	▲ 2.5	0.6
					在庫	I	20,243	21,800	7.7	1.0	5.4
● ドラム缶 Steel drums				t 建・建	生産	P	12,242	11,931	▲ 2.6	▲ 22.0	0.1
					出荷	S	60.5	54.7	▲ 9.6	▲ 22.8	▲ 6.8
					在庫	I	25,645	26,583	3.7	▲ 11.7	▲ 2.4
● ドラム缶 Steel drums		t 建・建		生産	P	25,609	26,604	3.8	▲ 11.9	▲ 2.2	
				出荷	S	3,014	2,998	▲ 0.6	▲ 0.2	0.9	
				在庫	I	11.8	11.3	▲ 4.2	13.0	▲ 0.8	

* 1. Classification by Use of Goods

P: Production, S: Shipments, I: Inventories, IR: Inventory Ratio

(前月比・前年同月比・在庫率＝%)

分類 Classification	品目 Goods	単位 Unit 格付 *1	項目 Item	1月 2012 Jan.	2月 Feb.	原指数 Original Index		季調済指数 前月比 %Change From Previous Month (Seasonal adjust- ment index)	
						前月比 %Change From Previous Month	前年同月比 %Change From Previous Year		
	18リットル缶 18 l cans	t 生・鋳	生産	P	14,506	15,382	6.1	▲ 0.8	0.3
			出荷	S	14,395	15,140	5.1	▲ 0.6	▲ 2.4
			在庫	I	4,664	4,592	▲ 1.5	0.9	0.6
			在庫率	IR	32.4	30.3	▲ 6.5	1.4	▲ 1.5
	食缶 Food cans	t 生・鋳	生産	P	37,630	37,650	0.0	▲ 4.3	▲ 1.7
			出荷	S	37,128	36,076	▲ 2.9	2.3	▲ 8.4
			在庫	I	29,654	27,664	▲ 6.7	▲ 3.5	▲ 6.7
			在庫率	IR	79.9	76.7	▲ 3.9	▲ 5.5	▲ 1.6
	一般缶 General cans	t 生・鋳	生産	P	5,672	7,451	31.4	6.5	25.5
			出荷	S	5,950	6,010	1.0	▲ 4.4	▲ 7.6
			在庫	I	6,448	8,777	36.1	15.9	30.0
			在庫率	IR	108.4	146.0	34.7	21.2	38.2
	架線金物 Transmission line hardware	千個 生・他	生産	P	12,975	14,315	10.3	▲ 17.1	7.7
			出荷	S	-	-	-	-	-
			在庫	I	-	-	-	-	-
			在庫率	IR	-	-	-	-	-
	かさね板ばね Leaf springs	t 生・鋳	生産	P	6,926	7,308	5.5	26.7	7.4
			出荷	S	8,725	8,561	▲ 2.0	15.1	▲ 12.5
			在庫	I	8,500	8,721	2.6	5.2	5.8
			在庫率	IR	97.4	101.9	4.6	▲ 8.5	9.4
●	線ばね Wire springs	t 生・鋳	生産	P	7,461	8,232	10.3	3.5	▲ 2.7
			出荷	S	7,850	8,605	9.6	2.5	▲ 3.0
			在庫	I	3,220	3,270	1.5	4.0	1.9
			在庫率	IR	41.0	38.0	▲ 7.3	1.6	▲ 0.3
●	うす板ばね Flat springs	t 生・鋳	生産	P	6,585	7,311	11.1	2.4	3.1
			出荷	S	6,973	7,577	8.7	1.2	▲ 1.7
			在庫	I	2,216	2,464	11.2	3.8	9.9
			在庫率	IR	31.8	32.5	2.2	2.5	6.3
●	超硬チップ Cemented carbide tips	kg 生・鋳	生産	P	323,427	339,219	4.9	▲ 1.7	0.5
			出荷	S	287,395	304,702	6.0	▲ 2.5	1.3
			在庫	I	-	-	-	-	-
			在庫率	IR	92.9	87.6	▲ 5.7	16.6	▲ 2.3
●	可鍛鉄製管継手 Pipe fittings (Made of malleable iron castings)	kg 建・土	生産	P	2,958,846	3,214,467	8.7	0.8	2.8
			出荷	S	-	-	-	-	-
			在庫	I	-	-	-	-	-
			在庫率	IR	-	-	-	-	-
●	鋼管製管継手 Pipe fittings (Made of steel pipes and tubes)	kg 建・土	生産	P	4,911,871	5,499,079	11.9	4.6	4.3
			出荷	S	-	-	-	-	-
			在庫	I	-	-	-	-	-
			在庫率	IR	-	-	-	-	-
●	作業工具 Machinist hand tools	千個 生・鋳 生・他	生産	P	7,570	8,865	17.2	12.8	▲ 2.8
			出荷	S	7,900	9,217	16.6	8.5	▲ 3.1
			在庫	I	10,183	10,046	▲ 1.4	▲ 7.8	▲ 2.6
			在庫率	IR	128.9	109.0	▲ 15.5	▲ 15.1	▲ 10.2
	粉末や金製機械材料 Sintered products (Machine materials)	t 生・鋳	生産	P	8,035	9,122	13.6	5.0	2.4
			出荷	S	-	-	-	-	-
			在庫	I	-	-	-	-	-
			在庫率	IR	-	-	-	-	-
●	粉末や金製磁性材料 Sintered products (Magnetic materials)	t 生・鋳	生産	P	3,156	3,414	8.1	▲ 6.9	5.0
			出荷	S	-	-	-	-	-
			在庫	I	-	-	-	-	-
			在庫率	IR	-	-	-	-	-
●	産業用アルミニウム製品 Industrial aluminum products	t 生・鋳	生産	P	1,523	1,589	4.3	▲ 24.5	▲ 12.7
			出荷	S	1,523	1,524	0.0	▲ 28.6	▲ 19.1
			在庫	I	450	531	18.0	51.5	23.6
			在庫率	IR	29.5	34.8	17.9	112.3	34.9
	飲料用アルミニウム缶 Aluminum cans for beverage	t 生・鋳	生産	P	22,439	25,542	13.9	▲ 3.7	4.2
			出荷	S	17,687	21,364	20.9	▲ 6.1	▲ 6.8
			在庫	I	31,134	32,721	5.1	5.0	2.0
			在庫率	IR	176.0	153.2	▲ 13.0	11.9	6.5

* 1. Classification by Use of Goods

P: Production, S: Shipments, I: Inventories, IR: Inventory Ratio

(前月比・前年同月比・在庫率＝%)

分類 Classification	品目 Goods	単位 Unit 格付 *1	項目 Item	1月 2012 Jan.	2月 Feb.	原指数 Original Index		季調済指数 前月比 %Change From Previous Month (Seasonal adjust- ment index)
						前月比 %Change From Previous Month	前年同月比 %Change From Previous Year	
一般機械工業 General machinery ボイラ・原動機 Boilers and power units	● はん用内燃機関 Internal combustion engines for industry	千PS 生・鋳	生産 P	9,988	10,913	9.2	▲ 3.3	▲ 5.7
			出荷 S	7,810	8,563	9.6	▲ 4.7	▲ 5.5
			在庫 I	4,080	4,044	▲ 0.9	35.0	1.2
			在庫率 IR	52.2	47.2	▲ 9.6	41.5	▲ 0.3
	ボイラ部品 Parts and accessories of boilers	百万円 生・鋳	生産 P	2,108	5,041	138.9	206.0	▲ 27.8
			出荷 S	-	-	-	-	-
土木建設機械 Engineering and construction machinery	ブルドーザ Bulldozers	台 資・建	生産 P	542	609	12.3	20.2	0.4
			出荷 S	525	635	20.9	21.4	7.4
			在庫 I	212	168	▲ 20.7	▲ 11.1	▲ 21.3
			在庫率 IR	40.4	26.5	▲ 34.4	▲ 26.6	▲ 33.3
	建設用クレーン Construction cranes	台 資・建	生産 P	286	307	7.3	43.4	0.8
			出荷 S	211	306	45.0	39.0	35.9
● ショベル系掘削機械 Shovel type excavators	台 資・建	生産 P	12,120	13,474	11.1	22.5	▲ 1.9	
		出荷 S	11,345	12,944	14.0	17.0	1.1	
		在庫 I	6,260	6,772	8.1	43.1	9.0	
		在庫率 IR	55.2	52.3	▲ 5.3	22.2	0.7	
化学機械 Chemical machinery	熱交換器 Heat exchangers	t 資・製	生産 P	1,538	1,235	▲ 19.8	▲ 18.9	▲ 38.1
			出荷 S	-	-	-	-	-
			在庫 I	-	-	-	-	-
			在庫率 IR	-	-	-	-	-
	混合機・かくはん機・粉碎機 Blenders, Mixers and Crushers	t 資・製	生産 P	540	1,136	110.3	25.2	195.8
			出荷 S	-	-	-	-	-
● 印刷機械 Printing machinery	t 資・製	生産 P	2,100	3,403	62.2	19.0	36.1	
		出荷 S	-	-	-	-	-	
		在庫 I	-	-	-	-	-	
		在庫率 IR	-	-	-	-	-	
生活関連産業用機械 Daily lives industry machinery	製版機械 Plate making machinery	台 資・製	生産 P	155	198	28.0	▲ 18.3	4.4
			出荷 S	-	-	-	-	-
			在庫 I	-	-	-	-	-
			在庫率 IR	-	-	-	-	-
	● 食料品加工機械 Food products machinery	百万円 資・製	生産 P	4,765	3,776	▲ 21.2	▲ 30.5	▲ 44.8
			出荷 S	-	-	-	-	-
● 個装・内装機械 Consumer packaging machinery	百万円 資・製	生産 P	9,837	13,249	34.8	17.7	27.5	
		出荷 S	-	-	-	-	-	
		在庫 I	-	-	-	-	-	
		在庫率 IR	-	-	-	-	-	
半導体・フラットパネル製造装置 Semiconductor and flat- panel display manufacturing equipment	● 半導体製造装置 Semiconductor products machinery	百万円 資・製	生産 P	78,910	89,593	13.5	0.8	▲ 12.1
			出荷 S	-	-	-	-	-
			在庫 I	-	-	-	-	-
			在庫率 IR	-	-	-	-	-
フラットパネル・ディスプレイ製造装置 Flat-panel display products machinery	● フラットパネル・ディスプレイ製造装置 Flat-panel display products machinery	百万円 資・製	生産 P	23,061	28,833	25.1	38.4	▲ 13.6
			出荷 S	-	-	-	-	-
			在庫 I	-	-	-	-	-
			在庫率 IR	-	-	-	-	-

* 1. Classification by Use of Goods

P: Production, S: Shipments, I: Inventories, IR: Inventory Ratio

(前月比・前年同月比・在庫率＝%)

分類 Classification	品目 Goods	単位 Unit 格付 *1	項目 Item	1月 2012 Jan.	2月 Feb.	原指数 Original Index		季調済指数 前月比 %Change From Previous Month (Seasonal adjust- ment index)
						前月比 %Change From Previous Month	前年同月比 %Change From Previous Year	
風水力機械・油圧機器 Fans, pumps and oil hydraulic equipment	● ポンプ Pumps	t 資・他	生産 P	8,358	9,378	12.1	▲ 1.7	▲ 12.0
			出荷 S	8,999	9,495	5.5	▲ 3.9	▲ 14.3
			在庫 I	5,149	5,691	10.6	6.7	▲ 3.9
			在庫率 IR	57.2	59.9	4.7	11.2	4.7
	圧縮機 Compressors	t 資・製 生・鋳	生産 P	3,157	3,765	19.3	▲ 5.4	6.7
			出荷 S	3,165	3,918	23.7	7.1	8.3
			在庫 I	3,222	3,069	▲ 4.8	8.9	▲ 2.7
			在庫率 IR	101.8	78.3	▲ 23.1	1.7	▲ 9.4
	送風機 Fans and blowers	t 資・他	生産 P	1,864	1,868	0.3	▲ 4.4	▲ 1.2
			出荷 S	1,789	1,908	6.7	▲ 1.4	2.0
			在庫 I	791	805	1.8	▲ 1.4	5.0
			在庫率 IR	44.2	42.2	▲ 4.5	0.2	5.6
	油圧ポンプ Oil-hydraulic pumps	百万円 生・鋳	生産 P	7,158	7,378	3.1	▲ 14.6	▲ 11.3
			出荷 S	-	-	-	-	-
在庫 I			-	-	-	-	-	
在庫率 IR			-	-	-	-	-	
油圧モータ Oil-hydraulic motors	百万円 生・鋳	生産 P	7,683	8,379	9.1	0.3	▲ 0.7	
		出荷 S	-	-	-	-	-	
		在庫 I	-	-	-	-	-	
		在庫率 IR	-	-	-	-	-	
● 油圧シリンダ Oil-hydraulic cylinders	百万円 生・鋳	生産 P	8,080	9,006	11.5	▲ 0.3	▲ 0.2	
		出荷 S	-	-	-	-	-	
		在庫 I	-	-	-	-	-	
		在庫率 IR	-	-	-	-	-	
油圧バルブ Oil-hydraulic valves	百万円 生・鋳	生産 P	7,764	8,179	5.4	▲ 1.2	▲ 3.3	
		出荷 S	-	-	-	-	-	
		在庫 I	-	-	-	-	-	
		在庫率 IR	-	-	-	-	-	
空気圧シリンダ Pneumatic cylinders	百万円 生・鋳	生産 P	7,105	8,032	13.8	▲ 5.4	7.0	
		出荷 S	-	-	-	-	-	
		在庫 I	-	-	-	-	-	
		在庫率 IR	-	-	-	-	-	
空気圧バルブ Pneumatic valves	百万円 生・鋳	生産 P	6,749	7,451	10.3	▲ 8.3	▲ 2.6	
		出荷 S	-	-	-	-	-	
		在庫 I	-	-	-	-	-	
		在庫率 IR	-	-	-	-	-	
運搬機械 Conveying machinery	クレーン Cranes	t 資・製 資・他	生産 P	5,583	5,738	2.7	▲ 9.0	▲ 5.1
			出荷 S	-	-	-	-	-
	● コンベヤ Conveyors	t 資・製 資・他	生産 P	8,054	7,100	▲ 12.0	16.8	▲ 56.5
出荷 S	-		-	-	-	-		
エレベータ Elevators	t 建・建	生産 P	23,638	26,629	12.7	19.3	16.0	
		出荷 S	-	-	-	-	-	
		在庫 I	-	-	-	-	-	
産業用ロボット Industrial robots	プレイバックロボット Playback robots	台 資・製	生産 P	5,836	6,375	9.2	9.8	▲ 4.7
			出荷 S	-	-	-	-	-
			在庫 I	-	-	-	-	-
			在庫率 IR	-	-	-	-	-
数値制御ロボット Numerically controlled robots	台 資・製	生産 P	1,547	1,598	3.3	▲ 11.5	▲ 9.2	
		出荷 S	-	-	-	-	-	
		在庫 I	-	-	-	-	-	
		在庫率 IR	-	-	-	-	-	
農業用機械 Agricultural machinery	装輪式トラクタ Wheel tractors	台 資・農	生産 P	11,832	14,941	26.3	13.3	9.2
			出荷 S	12,576	14,815	17.8	6.3	8.6
			在庫 I	8,434	8,543	1.2	2.2	3.9
			在庫率 IR	67.1	57.7	▲ 13.9	▲ 3.8	▲ 3.9

* 1. Classification by Use of Goods

P: Production, S: Shipments, I: Inventories, IR: Inventory Ratio

(前月比・前年同月比・在庫率＝%)

分類 Classification	品目 Goods	単位 Unit 格付 *1	項目 Item	1月 2012 Jan.	2月 Feb.	原指数 Original Index		季調済指数 前月比 %Change From Previous Month (Seasonal adjust- ment index)
						前月比 %Change From Previous Month	前年同月比 %Change From Previous Year	
	コンバイン Combines	台 資・農	生産 P	928	1,199			
			出荷 S	781	937	29.4	22.3	▲ 7.2
			在庫 I	2,127	2,387	19.8	10.8	▲ 11.5
			在庫率 IR	-	-	12.3	▲ 21.7	3.4
金属工作機械 Metal cutting machinery	● 数値制御旋盤 Numerically controlled lathes	t 資・製	生産 P	7,145	8,204	14.8	16.9	3.8
			出荷 S	6,478	8,359	29.1	17.2	15.0
			在庫 I	9,489	9,486	0.0	22.9	▲ 0.6
			在庫率 IR	146.5	113.5	▲ 22.5	4.9	▲ 14.6
	● 研削盤 Grinding machines	t 資・製	生産 P	2,239	2,585	15.6	23.6	▲ 7.2
			出荷 S	2,084	2,659	27.5	27.7	1.5
			在庫 I	1,388	1,369	▲ 1.4	9.0	▲ 1.1
			在庫率 IR	66.6	51.5	▲ 22.7	▲ 14.7	▲ 12.2
	専用機 Special purpose machines	t 資・製	生産 P	2,241	2,045	▲ 8.7	49.0	16.5
			出荷 S	2,291	2,042	▲ 10.9	48.1	12.6
			在庫 I	128	131	2.4	▲ 54.5	2.0
			在庫率 IR	5.6	6.4	14.2	▲ 69.4	30.4
	マシニングセンタ Machining centers	t 資・製	生産 P	17,551	17,840	1.7	23.9	▲ 7.8
			出荷 S	16,085	16,475	2.4	21.6	▲ 14.1
在庫 I			14,261	15,569	9.1	21.0	7.6	
在庫率 IR			88.7	94.5	6.5	▲ 0.5	21.0	
数値制御ボール盤 Numerically controlled drilling machines	t 資・製	生産 P	1,494	1,738	16.4	▲ 7.6	26.6	
		出荷 S	748	662	▲ 11.6	▲ 30.0	▲ 25.1	
		在庫 I	1,141	1,389	21.7	121.1	22.5	
		在庫率 IR	152.5	209.8	37.6	215.4	64.2	
数値制御放電加工機 Numerically controlled electric discharge machines	t 資・製	生産 P	423	568	34.4	▲ 16.9	20.1	
		出荷 S	421	545	29.6	▲ 21.4	22.6	
		在庫 I	112	135	20.6	2.3	23.0	
		在庫率 IR	26.6	24.8	▲ 6.7	30.6	▲ 0.2	
金属加工機械 Metal forming machinery	鉄鋼用ロール Rolls for steel industry	本 資・製	生産 P	2,668	2,784	4.3	17.5	0.2
			出荷 S	2,783	2,790	0.2	19.2	▲ 3.3
			在庫 I	407	401	▲ 1.5	6.1	▲ 1.9
			在庫率 IR	14.6	14.4	▲ 1.4	▲ 10.5	5.9
	● 機械プレス Mechanical presses	t 資・製	生産 P	4,040	8,067	100.0	24.1	50.3
			出荷 S	2,887	8,621	198.6	32.6	143.5
● 鋳造装置 Foundry equipment	t 資・製	生産 P	2,475	2,484	0.4	18.4	▲ 6.5	
		出荷 S	-	-	-	-	-	
		在庫 I	-	-	-	-	-	
		在庫率 IR	-	-	-	-	-	
繊維機械 Textile machinery	紡績・準備機械 Yarn spinning and preparatory machinery	台 資・製	生産 P	263	241	▲ 8.3	▲ 32.7	▲ 12.2
			出荷 S	-	-	-	-	-
			在庫 I	-	-	-	-	-
			在庫率 IR	-	-	-	-	-
	● 工業用ミシン Industrial sewing machines	台 資・製	生産 P	11,867	12,196	2.8	▲ 20.3	▲ 8.3
			出荷 S	12,969	13,265	2.3	▲ 23.7	▲ 17.7
冷凍機・同応用製品 Refrigerating machines and appliances	一般冷凍空調用冷凍機 Refrigerating machines for general refrigeration and air conditioning	台 生・鋳	生産 P	251,348	307,904	22.4	▲ 30.1	▲ 1.6
			出荷 S	192,742	232,484	20.4	▲ 30.1	3.4
			在庫 I	989,371	990,910	0.1	7.1	0.0
			在庫率 IR	513.3	426.2	▲ 16.9	53.3	▲ 2.2
	● 乗用車エアコン用冷凍機 Refrigerating machines for automobile air conditioners	台 生・鋳	生産 P	1,655,041	1,817,813	9.9	▲ 1.9	▲ 6.5
			出荷 S	1,453,248	1,740,474	19.7	1.3	▲ 2.8
在庫 I	620,974	602,054	▲ 3.0	25.5	1.0			
在庫率 IR	42.7	34.6	▲ 19.0	24.0	▲ 5.8			

* 1. Classification by Use of Goods

P: Production, S: Shipments, I: Inventories, IR: Inventory Ratio

(前月比・前年同月比・在庫率＝%)

分類 Classification	品目 Goods	単位 Unit 格付 *1	項目 Item	1月 2012 Jan.	2月 Feb.	原指数 Original Index		季調済指数 前月比 %Change From Previous Month (Seasonal adjust- ment index)	
						前月比 %Change From Previous Month	前年同月比 %Change From Previous Year		
						生産 出荷 在庫 在庫率	P S I IR		
●	エンジン駆動式エアコン Air conditioner which drives a compressor by engine	台 資・他	生産 出荷 在庫 在庫率	P S I IR	1,895 2,024 1,448 -	1,858 2,310 1,210 -	▲ 1.9 14.0 ▲ 16.4 -	11.4 27.7 ▲ 13.7 -	▲ 21.3 ▲ 10.7 ▲ 16.1 -
	冷凍・冷蔵ショーケース Refrigerating display cabinets	台 資・他	生産 出荷 在庫 在庫率	P S I IR	15,323 15,061 35,530 235.9	16,910 21,284 33,102 155.5	10.4 41.2 ▲ 6.9 ▲ 34.0	13.1 6.0 37.1 29.6	▲ 6.4 ▲ 10.2 ▲ 1.4 15.9
金型 Molds and dies	● プレス用金型 Stamping dies	kg 資・製	生産 出荷 在庫 在庫率	P S I IR	5,867,503 - - -	6,863,189 - - -	17.0 - - -	27.4 - - -	▲ 6.4 - - -
	● プラスチック用金型 Molds for plastic	kg 資・製	生産 出荷 在庫 在庫率	P S I IR	2,171,206 - - -	2,368,334 - - -	9.1 - - -	4.3 - - -	▲ 1.6 - - -
機械工具 Tools for machines	● 特殊鋼切削工具 High speed steel cutting tools	千個 生・鋳	生産 出荷 在庫 在庫率	P S I IR	6,181 5,984 15,059 251.7	6,434 6,563 15,350 233.9	2.9 5.6 0.4 ▲ 4.8	0.6 ▲ 1.4 37.7 39.7	2.1 ▲ 0.5 ▲ 1.3 ▲ 8.3
	ダイヤモンド工具 Diamond tools	百万円 生・鋳	生産 出荷 在庫 在庫率	P S I IR	4,672 5,000 - 97.9	5,197 5,629 - 94.8	11.6 12.9 - ▲ 3.1	▲ 12.1 ▲ 13.5 - ▲ 1.6	2.9 5.5 - ▲ 5.9
	電動工具 Electric tools	台 資・建	生産 出荷 在庫 在庫率	P S I IR	320,497 294,676 581,799 197.4	308,661 345,938 548,176 158.5	▲ 3.7 17.3 ▲ 5.8 ▲ 19.7	4.5 9.7 9.6 0.1	▲ 5.1 18.8 ▲ 10.0 ▲ 22.7
その他の一般機械 Other industry machinery	射出成形機 Injection molding machinery	t 資・製	生産 出荷 在庫 在庫率	P S I IR	6,665 - - -	10,179 - - -	52.6 - - -	11.7 - - -	28.3 - - -
	デジタル・フルカラー複写機 Digital and full color copying machines	台 資・事	生産 出荷 在庫 在庫率	P S I IR	13,061 27,213 21,417 78.7	13,920 31,304 26,846 85.8	6.6 15.0 25.6 9.1	8.4 24.4 6.9 ▲ 14.2	▲ 22.8 ▲ 3.0 10.8 10.1
	飲料用自動販売機 Beverage vending machines	台 資・他	生産 出荷 在庫 在庫率	P S I IR	24,727 17,511 28,042 160.1	31,193 30,124 29,107 96.6	26.2 72.0 3.8 ▲ 39.7	2.9 26.2 ▲ 29.3 ▲ 44.0	2.0 7.8 ▲ 6.3 ▲ 9.1
一般機械器具部品 Parts of industrial machinery	固定比減速機 Fixed ratio speed changers	t 生・鋳	生産 出荷 在庫 在庫率	P S I IR	14,102 - - -	14,316 - - -	1.5 - - -	1.5 - - -	▲ 7.6 - - -
	歯車 Gears	t 生・鋳	生産 出荷 在庫 在庫率	P S I IR	7,671 - - -	7,913 - - -	3.2 - - -	8.9 - - -	▲ 4.5 - - -
	スチールチェーン Steel chains	t 生・鋳	生産 出荷 在庫 在庫率	P S I IR	4,763 - - -	5,188 - - -	9.0 - - -	5.5 - - -	▲ 3.3 - - -
	● 軸受 Bearings	千個 生・鋳	生産 出荷 在庫 在庫率	P S I IR	236,362 224,330 209,994 93.6	255,430 249,812 204,839 82.0	8.1 11.4 ▲ 2.5 ▲ 12.4	▲ 0.4 0.3 8.5 8.2	▲ 1.6 1.1 ▲ 1.9 ▲ 9.2
	一般用バルブ・コック General valves and cocks	kg 生・鋳	生産 出荷 在庫 在庫率	P S I IR	6,797,024 - - -	7,045,254 - - -	3.7 - - -	6.0 - - -	▲ 10.5 - - -

* 1. Classification by Use of Goods

P: Production, S: Shipments, I: Inventories, IR: Inventory Ratio

(前月比・前年同月比・在庫率＝%)

分類 Classification	品目 Goods	単位 Unit 格付 *1	項目 Item	1月 2012 Jan.	2月 Feb.	原指数 Original Index		季調済指数 前月比 %Change From Previous Month (Seasonal adjust- ment index)	
						前月比 %Change From Previous Month	前年同月比 %Change From Previous Year		
	自動調整弁 Control valves and cocks	kg 生・鋳	生産出荷 在庫率	P S I IR	4,348,220 - - -	4,572,940 - - -	5.2 - - -	▲ 7.0 - - -	▲ 4.1 - - -
	● 給水栓 Faucets	kg 生・鋳	生産出荷 在庫率	P S I IR	1,398,362 - - -	1,571,587 - - -	12.5 - - -	▲ 5.1 - - -	▲ 0.7 - - -
電気機械工業 Electrical machinery	一般用タービン発電機 Turbine generators for general use	kVA 資・電	生産出荷 在庫率	P S I IR	586,675 - - -	5,884,169 - - -	904.2 - - -	292.1 - - -	871.2 - - -
回転電気機械 Electrical rotating machinery	一般用エンジン発電機 Engine generators for general use	kVA 資・電	生産出荷 在庫率	P S I IR	545,070 - - -	659,245 - - -	20.9 - - -	45.2 - - -	16.7 - - -
	単相誘導電動機 Single phase induction motors	kW 生・鋳	生産出荷 在庫率	P S I IR	119,935 - - -	145,916 - - -	21.6 - - -	▲ 6.5 - - -	▲ 1.4 - - -
	● 非標準三相誘導電動機 Three phase induction motors for individual purpose	kW 生・鋳	生産出荷 在庫率	P S I IR	1,017,991 - - -	1,155,939 - - -	13.6 - - -	11.4 - - -	1.8 - - -
	● サーボモータ Servo motors	台 生・鋳	生産出荷 在庫率	P S I IR	143,412 - - -	172,894 - - -	20.6 - - -	▲ 14.1 - - -	11.0 - - -
	● 小形電動機 Small capacity motors	台 生・鋳	生産出荷 在庫率	P S I IR	19,734,197 - - -	22,555,620 - - -	14.3 - - -	10.7 - - -	1.4 - - -
静止電気機械 Electrical stationary machinery	標準変圧器 Power distribution transformers	台 資・電	生産出荷 在庫率	P S I IR	31,331 34,485 49,212 142.7	36,258 39,198 48,208 123.0	15.8 13.7 ▲ 2.0 ▲ 13.8	9.6 4.1 ▲ 12.1 ▲ 15.5	1.3 ▲ 4.0 ▲ 0.9 ▲ 5.9
	● 電力変換装置 Power conversion equipment	百万円 資・電	生産出荷 在庫率	P S I IR	26,733 - - -	28,869 - - -	8.0 - - -	▲ 16.4 - - -	8.4 - - -
	アーク溶接機 Arc type electric welders	台 資・製	生産出荷 在庫率	P S I IR	6,397 - - -	7,039 - - -	10.0 - - -	10.2 - - -	▲ 5.2 - - -
開閉制御装置・機器 Switching devices	● 開閉制御装置 Switchgears and controlling equipment	百万円 資・電	生産出荷 在庫率	P S I IR	44,200 - - -	55,324 - - -	25.5 - - -	1.8 - - -	▲ 0.4 - - -
	保護継電器 Protective relays	台 資・電	生産出荷 在庫率	P S I IR	127,723 - - -	142,743 - - -	11.8 - - -	▲ 23.4 - - -	▲ 2.1 - - -
	電磁開閉器 Electromagnetic starters	台 生・鋳	生産出荷 在庫率	P S I IR	1,299,569 - - -	1,299,138 - - -	0.0 - - -	1.1 - - -	▲ 1.2 - - -
	電磁リレー Electromagnetic relays	千台 生・鋳	生産出荷 在庫率	P S I IR	74,791 - - -	80,276 - - -	7.3 - - -	▲ 7.2 - - -	3.5 - - -

* 1.Classification by Use of Goods

P:Production, S: Shipments, I: Inventories, IR:Inventory Ratio

(前月比・前年同月比・在庫率＝%)

分類 Classification	品目 Goods	単位 Unit 格付 *1	項目 Item	1月 2012 Jan.	2月 Feb.	原指数 Original Index		季調済指数 前月比 %Change From Previous Month (Seasonal adjust- ment index)	
						前月比 %Change From Previous Month	前年同月比 %Change From Previous Year		
						生産 出荷 在庫 在庫率	生産 出荷 在庫 在庫率		
	プログラマブルコントローラ Programmable controllers	百万円 生・鋳	生産 出荷 在庫 在庫率	P S I IR	7,500 - - -	6,909 - - -	▲ 7.5 - - -	▲ 23.1 - - -	▲ 12.8 - - -
	低圧開閉スイッチ Low voltage switches	千個 生・鋳	生産 出荷 在庫 在庫率	P S I IR	72,001 - - -	64,458 - - -	▲ 10.5 - - -	▲ 35.7 - - -	▲ 21.8 - - -
	高圧開閉器 High voltage switches	台 資・電	生産 出荷 在庫 在庫率	P S I IR	126,226 - - -	141,760 - - -	12.3 - - -	13.7 - - -	▲ 3.8 - - -
	低圧遮断器 Low voltage circuit breakers	台 建・建	生産 出荷 在庫 在庫率	P S I IR	4,653,331 - - -	4,808,241 - - -	3.4 - - -	10.3 - - -	4.2 - - -
	高圧遮断器 High voltage circuit breakers	百万円 資・電	生産 出荷 在庫 在庫率	P S I IR	2,653 - - -	3,610 - - -	36.2 - - -	13.3 - - -	21.3 - - -
	電磁クラッチ Electromagnetic clutches	台 生・鋳	生産 出荷 在庫 在庫率	P S I IR	1,858,438 - - -	1,860,884 - - -	0.2 - - -	▲ 4.0 - - -	▲ 9.2 - - -
民生用電気機械 Household electrical machinery	セパレート形エアコン Separate type air conditioners	台 耐・冷	生産	P	316,194	391,526	23.8	▲ 4.4	1.7
			出荷	S	412,786	491,445	19.1	▲ 0.9	0.8
			在庫 在庫率	I IR	633,730 -	639,219 -	0.8 -	44.2 -	▲ 8.3 -
	電気がま Electric rice cookers	台 耐・家	生産	P	334,946	340,716	1.7	▲ 23.8	▲ 9.5
			出荷	S	556,082	540,454	▲ 2.8	▲ 2.4	▲ 9.1
			在庫 在庫率	I IR	663,087 119.2	643,788 119.1	▲ 3.0 ▲ 0.1	▲ 16.7 ▲ 14.7	▲ 4.1 8.9
	食器洗い乾燥機 Automatic dish washers and driers	台 耐・家	生産	P	38,010	41,910	10.3	1.6	2.1
			出荷	S	47,747	75,033	57.1	39.8	40.7
			在庫 在庫率	I IR	41,485 86.9	27,322 36.4	▲ 34.1 ▲ 58.1	46.8 5.1	▲ 36.6 ▲ 55.8
	電気冷蔵庫 Electric refrigerators	台 耐・家	生産	P	114,081	116,571	2.2	▲ 6.0	▲ 18.3
			出荷	S	166,759	264,311	58.3	23.2	9.6
			在庫 在庫率	I IR	325,661 195.3	317,765 120.2	▲ 2.4 ▲ 38.5	▲ 3.1 ▲ 21.4	▲ 5.1 ▲ 16.0
	● クッキングヒーター Electric cooktops	台 生・鋳	生産	P	54,459	61,792	13.5	▲ 15.6	▲ 14.4
			出荷	S	55,662	67,736	21.8	▲ 15.3	▲ 1.2
在庫 在庫率			I IR	61,384 -	57,347 -	▲ 6.6 -	▲ 7.8 -	▲ 5.4 -	
● 換気扇 Ventilating fans	台 建・建	生産	P	427,901	478,100	11.7	▲ 2.0	3.8	
		出荷	S	472,536	513,940	8.7	1.8	2.2	
		在庫 在庫率	I IR	402,564 85.2	401,005 78.0	▲ 0.4 ▲ 8.4	12.3 10.1	4.3 1.1	
● 電気温水器 Electric storage tank water heaters	台 耐・家	生産	P	11,743	10,920	▲ 7.0	▲ 19.9	▲ 9.2	
		出荷	S	10,366	11,013	6.1	▲ 20.4	0.2	
		在庫 在庫率	I IR	15,619 150.7	13,654 124.0	▲ 12.5 ▲ 17.7	44.3 81.1	▲ 9.3 ▲ 10.4	
● 自然冷媒ヒートポンプ式給湯器 Natural coolant heat pump formula hot-water supply machine	台 建・建	生産	P	32,609	37,336	14.5	▲ 14.7	▲ 8.9	
		出荷	S	30,619	33,509	9.4	▲ 18.8	2.9	
		在庫 在庫率	I IR	33,742 -	35,259 -	4.5 -	14.3 -	▲ 1.6 -	
電気洗濯機 Electric washing machines	台 耐・家	生産	P	168,845	146,853	▲ 13.1	▲ 11.6	▲ 12.3	
		出荷	S	283,685	374,323	32.1	▲ 1.4	12.6	
		在庫 在庫率	I IR	246,278 86.8	199,899 53.4	▲ 18.9 ▲ 38.5	▲ 41.6 ▲ 40.7	▲ 23.1 ▲ 32.5	

* 1. Classification by Use of Goods

P: Production, S: Shipments, I: Inventories, IR: Inventory Ratio

(前月比・前年同月比・在庫率＝%)

分類 Classification	品目 Goods	単位 Unit 格付 *1	項目 Item	1月 2012 Jan.	2月 Feb.	原指数 Original Index		季調済指数 前月比 %Change From Previous Month (Seasonal adjust- ment index)
						前月比 %Change From Previous Month	前年同月比 %Change From Previous Year	
	電気掃除機 Electric vacuum machines	台 耐・家	生産 P	206,040	186,051	▲ 9.7	41.3	▲ 16.7
			出荷 S	381,249	424,841	11.4	33.5	▲ 15.0
			在庫 I	283,543	323,217	13.9	▲ 15.1	10.1
			在庫率 IR	74.4	76.1	2.3	▲ 36.3	30.2
	温水洗浄便座 Toilet stools with washer / seat heater	台 耐・装	生産 P	202,578	231,997	14.5	7.7	8.9
			出荷 S	233,236	268,475	15.2	15.9	8.1
			在庫 I	138,174	139,024	0.6	▲ 6.2	6.9
			在庫率 IR	-	-	-	-	-
配線・照明用器具 Wiring devices and luminaries	ハロゲン電球 Tungsten halogen lamps	千個 生・他	生産 P	2,119	2,242	5.8	▲ 12.7	1.9
			出荷 S	1,144	1,350	18.0	▲ 24.0	19.4
			在庫 I	2,055	2,009	▲ 2.3	▲ 19.5	▲ 3.2
			在庫率 IR	179.6	148.8	▲ 17.2	6.0	▲ 17.1
	蛍光灯 Fluorescent lamps	千個 非・家 生・他	生産 P	13,081	15,751	20.2	▲ 19.7	13.0
			出荷 S	19,216	19,829	3.2	▲ 11.3	3.5
			在庫 I	28,625	30,121	5.3	▲ 6.2	6.8
			在庫率 IR	149.0	151.9	2.0	5.8	▲ 0.1
	HIDランプ High intensity discharge lamps	個 生・鉍	生産 P	621,000	614,000	▲ 1.1	▲ 13.4	▲ 5.3
			出荷 S	704,000	796,000	13.0	▲ 1.5	12.7
			在庫 I	1,467,000	1,413,000	▲ 3.6	▲ 2.1	▲ 5.0
			在庫率 IR	208.4	177.5	▲ 14.8	▲ 0.5	▲ 17.7
● 配線器具 Wiring devices	千個 建・建	生産 P	12,991	13,974	7.5	3.9	▲ 0.1	
		出荷 S	10,978	12,566	14.5	5.1	5.1	
		在庫 I	11,265	11,128	▲ 1.2	1.3	1.1	
		在庫率 IR	102.6	88.6	▲ 13.6	▲ 3.4	▲ 7.8	
一般用白熱灯器具 Incandescent luminaries for general use	千個 耐・装	生産 P	585	635	8.5	▲ 10.2	0.4	
		出荷 S	906	1,086	19.9	0.8	1.1	
		在庫 I	1,379	1,222	▲ 11.4	▲ 5.3	▲ 6.5	
		在庫率 IR	152.2	112.5	▲ 26.1	▲ 6.0	▲ 10.9	
自動車用電気照明器具 Electric luminaries for motor vehicles	千個 生・鉍	生産 P	14,427	14,987	3.9	7.0	1.2	
		出荷 S	14,696	15,425	4.9	6.3	1.7	
		在庫 I	7,690	7,571	▲ 1.5	10.7	▲ 2.5	
		在庫率 IR	52.3	49.1	▲ 6.2	4.2	▲ 7.3	
蛍光灯器具 Fluorescent luminaries	千個 建・建 耐・装	生産 P	2,071	2,300	11.1	▲ 12.8	1.8	
		出荷 S	2,286	2,577	12.7	▲ 12.3	▲ 1.9	
		在庫 I	2,596	2,436	▲ 6.1	▲ 11.1	▲ 2.3	
		在庫率 IR	113.6	94.5	▲ 16.8	1.2	▲ 3.9	
電子応用装置 Associated electronic equipment	● 医用X線装置 Medical X-ray systems	百万円 資・他	生産 P	10,174	12,835	24.8	▲ 14.2	▲ 3.6
			出荷 S	-	-	-	-	-
			在庫 I	-	-	-	-	-
			在庫率 IR	-	-	-	-	-
	医療用超音波応用装置 Ultrasonic Instruments for medicine	百万円 資・他	生産 P	3,791	3,867	2.0	▲ 20.5	▲ 7.6
			出荷 S	-	-	-	-	-
			在庫 I	-	-	-	-	-
			在庫率 IR	-	-	-	-	-
	● 医用電子応用測定器 Medical use measuring instruments	百万円 資・他	生産 P	7,853	9,433	20.1	25.0	▲ 11.3
			出荷 S	-	-	-	-	-
			在庫 I	-	-	-	-	-
			在庫率 IR	-	-	-	-	-
	● 電子顕微鏡 Electron microscopes	百万円 資・他	生産 P	4,178	5,229	23.1	123.7	▲ 25.8
			出荷 S	-	-	-	-	-
			在庫 I	-	-	-	-	-
			在庫率 IR	-	-	-	-	-
電気計測器 Electrical measuring instruments	● 電気計器 Electric meters	個 資・電	生産 P	361,350	406,615	12.5	5.6	5.1
			出荷 S	357,665	411,328	15.0	11.7	12.1
			在庫 I	173,826	168,557	▲ 3.0	13.8	▲ 8.8
			在庫率 IR	-	-	-	-	-
	電気測定器 Electric test and measuring equipment	百万円 資・他	生産 P	7,984	8,852	10.9	▲ 9.5	▲ 8.4
			出荷 S	-	-	-	-	-
			在庫 I	-	-	-	-	-
			在庫率 IR	-	-	-	-	-

* 1.Classification by Use of Goods

P:Production, S: Shipments, I: Inventories, IR:Inventory Ratio

(前月比・前年同月比・在庫率＝%)

分類 Classification	品目 Goods	単位 Unit 格付 *1	項目 Item	1月 2012 Jan.	2月 Feb.	原指数 Original Index		季調済指数 前月比 %Change From Previous Month (Seasonal adjust- ment index)
						前月比 %Change From Previous Month	前年同月比 %Change From Previous Year	
						生産 出荷 在庫 在庫率	P S I IR	
●	半導体・IC測定器 Semiconductor characteristic measuring	百万円 資・製	生産 出荷 在庫 在庫率	7,501 - - -	8,947 - - -	19.6 - - -	▲ 8.3 - - -	▲ 7.5 - - -
	工業用計測制御機器 Industrial for measuring equipment instruments	百万円 資・製	生産 出荷 在庫 在庫率	7,975 - - -	12,081 - - -	50.5 - - -	9.1 - - -	23.9 - - -
電池 Batteries	アルカリマンガン乾電池 Alkaline manganese dioxide batteries	千個 非・家	生産	44,877	66,951	49.0	▲ 14.2	33.4
			出荷	64,912	96,434	48.6	3.2	11.2
			在庫	82,843	74,274	▲ 10.3	▲ 8.0	▲ 8.4
			在庫率	127.6	77.0	▲ 39.6	▲ 10.7	▲ 23.4
	リチウム電池 Lithium batteries	千個 非・家	生産	52,734	56,213	6.5	▲ 20.1	4.9
			出荷	62,047	71,581	15.4	▲ 18.8	13.3
在庫			44,312	42,408	▲ 4.3	▲ 7.0	▲ 1.3	
在庫率			71.4	59.2	▲ 17.1	14.4	▲ 17.5	
鉛蓄電池 Lead acid (storage) batteries	鉛量t 生・鋳	生産	22,142	23,319	5.4	7.8	▲ 3.2	
		出荷	23,410	23,931	2.2	10.2	▲ 6.2	
		在庫	25,516	25,462	▲ 0.3	24.5	2.1	
		在庫率	109.0	106.4	▲ 2.4	13.0	▲ 0.6	
アルカリ蓄電池 Alkaline storage batteries	千Ah 生・鋳	生産	148,895	166,976	12.2	49.8	6.2	
		出荷	159,360	174,593	9.6	49.9	12.5	
		在庫	56,386	55,084	▲ 2.3	▲ 16.3	▲ 9.7	
		在庫率	35.4	31.5	▲ 11.0	▲ 44.3	▲ 20.7	
○ ● リチウムイオン蓄電池 Small sized sealed lithium ion rechargeable batteries	千Ah 生・鋳	生産	-	-	▲ 0.5	▲ 27.7	▲ 10.4	
		出荷	-	-	33.9	▲ 16.3	29.0	
		在庫	-	-	▲ 17.4	4.1	▲ 12.4	
		在庫率	-	-	▲ 38.3	24.4	▲ 40.5	
その他の電気機械 Other electrical machinery	液晶パネル用バックライト Backlight for LCD panels	千個 生・鋳	生産	2,846	3,862	35.8	▲ 58.4	16.9
			出荷	3,103	3,141	0.0	▲ 52.6	▲ 10.6
			在庫	10,945	11,465	4.7	229.8	7.5
			在庫率	352.7	365.0	3.5	588.8	19.8
太陽電池モジュール Photovoltaic modules	枚 建・建	生産	1,152,587	947,774	▲ 17.8	▲ 4.9	▲ 17.7	
		出荷	632,567	815,533	28.9	▲ 18.0	20.7	
		在庫	2,914,496	3,119,530	7.0	112.6	10.7	
		在庫率	-	-	-	-	-	
情報通信機械工業 Information and communication electronics equipment	ボタン電話装置 Key system telephone equipment	台 資・事	生産	70,284	85,948	22.3	22.7	▲ 4.3
			出荷	93,788	119,249	27.1	3.2	▲ 8.6
			在庫	87,972	93,664	6.5	▲ 18.3	5.7
			在庫率	93.8	78.5	▲ 16.3	▲ 20.9	▲ 4.0
通信機械 Communication equipment	● 電子交換機 Electronic switching systems	百万円 資・通	生産	8,209	9,733	16.0	▲ 15.5	▲ 23.2
			出荷	-	-	-	-	-
			在庫	-	-	-	-	-
			在庫率	-	-	-	-	-
	デジタル伝送装置 Digital transmission equipment	台 資・通	生産	815	931	14.4	▲ 0.2	2.0
			出荷	-	-	-	-	-
固定通信装置 Fixed system communication equipment	台 資・通	生産	24,217	21,017	▲ 13.2	▲ 33.4	6.6	
		出荷	-	-	-	-	-	
● 携帯電話 Cellular telephone	台 耐・教	生産	2,208,515	1,779,823	▲ 19.4	12.9	▲ 32.3	
		出荷	-	-	-	-	-	
基地局通信装置 Basic exchange for mobile customer premises equipment	台 資・通	生産	3,335	5,846	75.4	288.1	18.6	
		出荷	-	-	-	-	-	
			在庫	-	-	-	-	-
			在庫率	-	-	-	-	-

* 1.Classification by Use of Goods

P:Production, S: Shipments, I: Inventories, IR:Inventory Ratio

(前月比・前年同月比・在庫率＝%)

分類 Classification	品目 Goods	単位 Unit 格付 *1	項目 Item	1月 2012 Jan.	2月 Feb.	原指数 Original Index		季調済指数 前月比 %Change From Previous Month (Seasonal adjust- ment index)	
						前月比 %Change From Previous Month	前年同月比 %Change From Previous Year		
						生産 出荷 在庫 在庫率	生産 出荷 在庫 在庫率		
民生用電子機械 Household electronic machinery	○ プラズマテレビ Plasma television	台 耐・教	生産 出荷 在庫 在庫率	P S I IR	- - - -	- - - -	- - - -	- - - -	
	● ○ 液晶テレビ Liquid crystal television	台 耐・教	生産 出荷 在庫 在庫率	P S I IR	- - - -	- - - -	▲ 16.0 3.8 15.6 11.4	▲ 78.4 ▲ 66.5 ▲ 43.7 68.1	▲ 23.9 ▲ 12.8 16.6 42.7
	DVD-ビデオ DVD-Video	台 耐・教	生産 出荷 在庫 在庫率	P S I IR	38,667 326,551 320,034 98.0	39,541 309,485 357,222 115.4	2.4 ▲ 5.2 11.6 17.8	▲ 52.0 ▲ 47.1 ▲ 39.4 14.6	▲ 1.6 2.9 2.7 ▲ 4.3
	● ビデオカメラ Video camera	台 耐・教	生産 出荷 在庫 在庫率	P S I IR	101,947 98,274 37,720 38.4	152,088 138,627 51,762 37.3	48.7 41.4 37.1 ▲ 2.9	▲ 46.5 ▲ 46.9 ▲ 59.3 ▲ 22.5	▲ 27.0 ▲ 26.8 1.4 57.5
	● デジタルカメラ Digital still camera	台 耐・教	生産 出荷 在庫 在庫率	P S I IR	1,479,121 1,296,051 586,373 45.2	1,505,352 1,557,540 680,463 43.7	1.8 20.2 16.0 ▲ 3.3	2.2 11.6 14.4 3.0	10.5 30.1 ▲ 10.6 ▲ 17.8
	カーナビゲーション Car navigation system	台 耐・乗	生産 出荷 在庫 在庫率	P S I IR	676,200 582,423 473,120 81.2	779,300 790,985 531,445 67.2	15.3 35.8 12.3 ▲ 17.2	83.7 49.4 37.9 ▲ 7.7	▲ 2.7 6.6 25.1 13.5
	カーオーディオ Car stereo	台 生・鉱	生産 出荷 在庫 在庫率	P S I IR	201,339 515,905 404,964 78.5	235,259 541,550 418,125 77.2	16.8 5.0 3.2 ▲ 1.7	14.9 ▲ 3.1 7.9 11.3	10.6 ▲ 2.1 6.6 1.9
	電子計算機 Electronic computers	はん用コンピュータ General purpose computers	百万円 資・事	生産 出荷 在庫 在庫率	P S I IR	1,173 - - -	1,762 - - -	49.3 - - -	29.2 - - -
ミッドレンジコンピュータ Mid range computers		百万円 資・事	生産 出荷 在庫 在庫率	P S I IR	5,924 - - -	8,779 - - -	47.2 - - -	16.3 - - -	16.4 - - -
● デスクトップ型パソコン Desktop computers		台 資・事 耐・教	生産 出荷 在庫 在庫率	P S I IR	253,591 269,713 13,729 5.1	253,142 320,929 28,608 8.9	▲ 0.3 19.0 108.4 74.5	▲ 3.5 7.1 52.7 42.5	9.4 35.8 68.7 40.5
● ノート型パソコン Notebook computers		台 資・事 耐・教	生産 出荷 在庫 在庫率	P S I IR	343,444 498,141 147,755 29.7	369,915 680,353 155,564 22.9	7.6 36.6 5.3 ▲ 22.9	18.2 21.7 149.3 104.5	▲ 13.5 13.7 ▲ 17.0 ▲ 27.0
外部記憶装置 External storages		百万円 資・事	生産 出荷 在庫 在庫率	P S I IR	12,424 - - -	13,658 - - -	9.4 - - -	14.5 - - -	▲ 4.1 - - -
入出力装置 Input-output units		百万円 資・事	生産 出荷 在庫 在庫率	P S I IR	11,469 - - -	13,031 - - -	13.5 - - -	▲ 7.6 - - -	6.5 - - -
その他の情報通信機械 Other information and communication electronics equipment		端末装置 Terminal equipments	百万円 資・他	生産 出荷 在庫 在庫率	P S I IR	9,948 - - -	12,326 - - -	25.4 - - -	▲ 26.7 - - -
	システム式金銭登録機 System use cash registers	台 資・事	生産 出荷 在庫 在庫率	P S I IR	9,930 7,731 18,178 235.1	11,602 7,913 20,188 255.1	16.8 2.3 11.0 8.5	- - - -	11.4 6.3 ▲ 0.5 ▲ 2.7

* 1. Classification by Use of Goods

P: Production, S: Shipments, I: Inventories, IR: Inventory Ratio

(前月比・前年同月比・在庫率＝%)

分類 Classification	品目 Goods	単位 Unit 格付 *1	項目 Item	1月 2012 Jan.	2月 Feb.	原指数 Original Index		季調済指数 前月比 %Change From Previous Month (Seasonal adjust- ment index)
						前月比 %Change From Previous Month	前年同月比 %Change From Previous Year	
○	プロジェクタ Projector	台 資・事	生産出荷 在庫率	P S I IR	- - - -	- - - -	16.3 24.7	- - - 19.6
	産業用テレビ装置 Industrial use television equipment	百万円 資・通	生産出荷 在庫率	P S I IR	3,538 - - -	3,802 - - -	7.5 - - -	▲ 7.1 - - ▲ 28.2
電子部品・デバイス工業 Electronic parts and devices	抵抗器 Resistors	百万個 生・鉱	生産出荷 在庫率	P S I IR	13,537 - - -	14,862 - - -	9.9 - - -	4.4 - - 3.7
電子部品 Electronic parts	● 固定コンデンサ Fixed capacitors	百万個 生・鉱	生産出荷 在庫率	P S I IR	62,955 - - -	64,215 - - -	2.0 - - -	0.3 - - ▲ 4.8
	● トランス Transformers	百万円 生・鉱	生産出荷 在庫率	P S I IR	3,782 - - -	4,150 - - -	9.8 - - -	▲ 5.2 - - 6.8
	水晶振動子・複合部品 Quartz crystal units and multiple components	千個 生・鉱	生産出荷 在庫率	P S I IR	1,061,016 - - -	1,130,579 - - -	6.6 - - -	▲ 4.2 - - 5.1
	超小形電動機 Micro motors	台 生・鉱	生産出荷 在庫率	P S I IR	1,619,100 - - -	1,569,904 - - -	▲ 3.1 - - -	11.2 - - 10.9
	通信・電子装置用スイッチ Switches for communication equipments and electronic equipments	千個 生・鉱	生産出荷 在庫率	P S I IR	607,591 - - -	616,157 - - -	1.5 - - -	8.2 - - 1.4
	コネクタ Connectors	千個 生・鉱	生産出荷 在庫率	P S I IR	2,310,955 - - -	2,531,292 - - -	9.6 - - -	3.1 - - 4.5
	● 電子回路基板 Electronic circuit boards	百万円 生・鉱	生産出荷 在庫率	P S I IR	51,432 - - -	54,324 - - -	5.9 - - -	4.2 - - 3.0
	磁気テープ Magnetic tapes	千m 非・教 生・他	生産出荷 在庫率	P S I IR	34,831 - - -	32,522 - - -	▲ 6.7 - - -	15.9 - - ▲ 10.3
	光ディスク Optical disks	千枚 非・教 生・他	生産出荷 在庫率	P S I IR	47,015 - - -	47,735 - - -	1.6 - - -	▲ 18.9 - - 8.1
	● スイッチング電源 Switching power supply units	千台 生・鉱	生産出荷 在庫率	P S I IR	3,207 - - -	3,316 - - -	3.4 - - -	▲ 6.5 - - 0.6
	○ PDPモジュール PDP modules	百万円 生・鉱	生産出荷 在庫率	P S I IR	- - - -	- - - -	- - - -	- - - -
	● アクティブ型液晶素子(大型) Active matrix LCDs(Liquid Crystal Devices) Large	百万円 生・鉱	生産出荷 在庫率	P S I IR	41,079 28,679 - 65.1	33,651 19,845 - 57.5	▲ 16.9 ▲ 29.8 - ▲ 11.6	▲ 43.1 ▲ 45.6 - ▲ 44.9
								▲ 17.2 ▲ 30.0 - ▲ 17.3

* 1.Classification by Use of Goods

P:Production, S: Shipments, I: Inventories, IR:Inventory Ratio

(前月比・前年同月比・在庫率＝%)

分類 Classification	品目 Goods	単位 Unit 格付 *1	項目 Item	1月 2012 Jan.	2月 Feb.	原指数 Original Index		季調済指数 前月比 %Change From Previous Month (Seasonal adjust- ment index)
						前月比 %Change From Previous Month	前年同月比 %Change From Previous Year	
	アクティブ型液晶素子(中・小型) Active matrix LCDs(Liquid Crystal Devices) Middle and small	百万円 生・鋳	生産 P	44,889	56,383			43.7
			出荷 S	50,414	56,042	27.3	15.9	23.7
			在庫 I	-	-	12.7	15.8	-
			在庫率 IR	51.2	52.6	-	-	3.9
	パッシブ型液晶素子 Passive matrix LCDs(Liquid Crystal Devices)	千個 生・鋳	生産 P	608	736			15.2
			出荷 S	336	316	21.2	12.7	6.3
			在庫 I	313	313	▲ 7.0	▲ 50.0	3.3
			在庫率 IR	93.2	99.1	0.0	▲ 8.7	▲ 1.0
半導体素子 Semiconductor devices	● シリコンダイオード ^① Silicon diodes	千個 生・鋳	生産 P	492,209	458,844	▲ 7.0	▲ 47.0	▲ 3.9
			出荷 S	758,489	757,619	▲ 0.2	▲ 35.2	▲ 2.7
			在庫 I	1,039,188	1,071,573	3.1	▲ 13.6	4.2
			在庫率 IR	137.0	141.4	3.2	33.3	3.0
	● 整流素子 Rectifiers devices	千個 生・鋳	生産 P	444,238	498,011	12.1	▲ 20.6	13.1
			出荷 S	377,368	415,664	10.2	▲ 19.7	4.8
			在庫 I	613,720	615,913	0.4	49.4	▲ 1.2
			在庫率 IR	162.6	148.2	▲ 8.9	86.2	▲ 8.5
	● トランジスタ Transistors	千個 生・鋳	生産 P	1,356,552	1,362,236	0.4	▲ 16.8	6.3
			出荷 S	1,475,251	1,505,658	2.0	▲ 29.7	6.7
			在庫 I	1,656,086	1,746,470	5.5	▲ 6.1	7.2
			在庫率 IR	112.3	116.0	3.3	33.6	▲ 4.2
	● 発光ダイオード ^① Light emitting diodes	千個 生・鋳	生産 P	1,696,277	2,186,374	28.9	19.5	26.0
			出荷 S	1,610,828	2,044,486	26.9	9.0	24.4
在庫 I			220,577	213,170	▲ 3.4	▲ 20.0	▲ 3.2	
在庫率 IR			13.7	10.4	▲ 24.2	▲ 26.8	▲ 24.8	
レーザダイオード Laser diodes	千個 生・鋳	生産 P	11,343	25,212	122.5	▲ 25.3	113.4	
		出荷 S	11,420	12,822	12.1	▲ 59.2	3.6	
		在庫 I	18,787	27,395	45.8	▲ 26.4	47.4	
		在庫率 IR	164.5	213.7	29.9	80.0	34.0	
カプラ・インタラプタ Photo couplers and photo interrupters	千個 生・鋳	生産 P	205,964	244,765	18.8	▲ 13.6	26.2	
		出荷 S	193,755	233,420	20.5	▲ 14.4	30.7	
		在庫 I	290,896	319,176	9.7	92.5	9.6	
		在庫率 IR	150.1	136.7	▲ 8.9	124.9	▲ 18.9	
集積回路 Integrated circuits	● 線形半導体集積回路 Linear integrated circuits	百万円 生・鋳	生産 P	17,637	18,473	4.1	▲ 23.5	3.4
			出荷 S	20,246	20,214	▲ 0.8	▲ 30.6	▲ 4.9
			在庫 I	-	-	-	-	-
			在庫率 IR	160.9	143.2	▲ 11.0	18.8	▲ 11.8
	バイポーラ型半導体集積回路 Bipolar ICs	百万円 生・鋳	生産 P	1,022	1,368	33.7	▲ 13.7	40.5
			出荷 S	1,127	1,762	56.3	▲ 2.6	54.0
			在庫 I	-	-	-	-	-
			在庫率 IR	73.2	76.3	4.2	71.5	9.8
	モス型半導体集積回路(マイコン) Metal oxide semiconductor ICs (Micro computer)	百万円 生・鋳	生産 P	29,906	29,937	0.1	3.4	3.0
			出荷 S	31,000	34,194	10.3	2.2	11.7
			在庫 I	-	-	-	-	-
			在庫率 IR	149.7	111.2	▲ 25.7	33.7	▲ 31.4
	● モス型半導体集積回路(ロジック) Metal oxide semiconductor ICs (Logic)	百万円 生・鋳	生産 P	39,619	40,514	2.3	▲ 22.1	2.3
			出荷 S	35,917	39,062	8.9	▲ 20.5	7.1
在庫 I			-	-	-	-	-	
在庫率 IR			141.0	130.3	▲ 7.6	▲ 2.2	▲ 5.7	
モス型半導体集積回路(メモリ) Metal oxide semiconductor ICs (Memory)	百万円 生・鋳	生産 P	47,210	51,758	9.6	1.1	1.6	
		出荷 S	45,784	55,204	20.6	10.1	11.1	
		在庫 I	-	-	-	-	-	
		在庫率 IR	99.1	72.7	▲ 26.6	▲ 31.9	▲ 21.2	
● モス型半導体集積回路(CCD) Metal oxide semiconductor ICs (CCD)	百万円 生・鋳	生産 P	19,786	22,619	14.4	3.4	0.7	
		出荷 S	30,556	35,283	15.5	66.0	11.4	
		在庫 I	-	-	-	-	-	
		在庫率 IR	74.1	54.1	▲ 27.0	▲ 67.7	▲ 24.3	
混成集積回路 Hybrid ICs	百万円 生・鋳	生産 P	14,877	14,710	▲ 1.2	▲ 17.1	▲ 1.5	
		出荷 S	11,709	12,652	8.1	▲ 18.6	2.4	
		在庫 I	-	-	-	-	-	
		在庫率 IR	93.4	63.2	▲ 32.3	▲ 2.6	▲ 30.3	

* 1. Classification by Use of Goods

P: Production, S: Shipments, I: Inventories, IR: Inventory Ratio

(前月比・前年同月比・在庫率＝%)

分類 Classification	品目 Goods	単位 Unit 格付 *1	項目 Item	1月 2012 Jan.	2月 Feb.	原指数 Original Index		季調済指数 前月比 %Change From Previous Month (Seasonal adjust- ment index)	
						前月比 %Change From Previous Month	前年同月比 %Change From Previous Year		
半導体部品 Semiconductor parts	シリコンウエハ Silicon wafers	m ² 生・鋳	生産	P	189,768	185,794	▲ 2.1	▲ 22.2	▲ 3.1
			出荷	S	-	-	-	-	-
			在庫	I	-	-	-	-	-
輸送機械工業 Transport equipment	軽乗用車 Midget passenger cars	台 耐・乗	生産	P	126,193	140,088	11.0	32.0	▲ 7.5
			出荷	S	126,032	142,707	13.2	22.7	▲ 15.8
			在庫	I	18,989	16,370	▲ 13.8	▲ 41.9	4.7
乗用車 Passenger cars	小型乗用車 Small passenger cars	台 耐・乗	在庫率	IR	15.1	11.5	▲ 23.8	▲ 52.5	19.4
			生産	P	191,013	226,501	18.7	30.5	▲ 1.6
			出荷	S	192,652	227,924	18.3	20.2	▲ 0.9
普通乗用車 Large passenger cars	台 資・輸 耐・乗	在庫	I	46,428	45,005	▲ 3.0	▲ 38.4	8.4	
		在庫率	IR	24.1	19.7	▲ 18.2	▲ 48.9	4.0	
		生産	P	402,673	452,228	12.3	11.4	▲ 2.6	
バス Busses	小型バス Small busses	台 資・輸	出荷	S	378,740	462,012	22.0	10.7	16.0
			在庫	I	106,246	96,461	▲ 9.2	▲ 12.4	▲ 11.9
			在庫率	IR	28.1	20.9	▲ 25.6	▲ 20.9	▲ 25.2
大型バス Large busses	台 資・輸	生産	P	8,951	9,250	3.4	▲ 2.7	▲ 11.6	
		出荷	S	8,200	9,935	21.1	8.1	11.4	
		在庫	I	2,453	1,879	▲ 23.4	▲ 25.0	▲ 30.7	
トラック Trucks	軽トラック Midget trucks	台 資・輸 耐・乗	在庫率	IR	29.9	18.9	▲ 36.8	▲ 30.7	▲ 25.6
			生産	P	835	898	7.5	▲ 6.7	▲ 10.7
			出荷	S	691	950	37.4	▲ 13.6	5.4
小型トラック Small trucks	台 資・輸	在庫	I	552	500	▲ 9.4	22.8	▲ 5.5	
		在庫率	IR	79.9	52.6	▲ 34.2	42.2	▲ 17.8	
		生産	P	41,556	44,535	7.1	35.5	▲ 3.0	
普通トラック Large trucks	台 資・輸	出荷	S	37,132	38,227	2.9	6.9	▲ 13.6	
		在庫	I	11,047	17,355	57.1	23.8	75.9	
		在庫率	IR	29.8	45.4	52.3	15.8	92.0	
自動車部品 Motor vehicle parts	機関部品 Engine parts	百万円 生・鋳	生産	P	19,932	25,762	29.2	10.8	8.7
			出荷	S	19,112	25,162	31.7	6.2	6.0
			在庫	I	4,098	4,699	14.8	▲ 13.8	15.5
駆動伝導・操縦装置部品 Drive, transmission and Control parts	百万円 生・鋳	在庫率	IR	21.4	18.7	▲ 12.5	▲ 18.6	5.8	
		生産	P	45,409	52,035	14.6	22.4	4.0	
		出荷	S	42,033	52,548	25.1	23.4	9.2	
懸架制動装置部品 Suspension and Brake parts	百万円 生・鋳	在庫	I	17,856	17,375	▲ 2.7	3.7	4.8	
		在庫率	IR	42.5	33.1	▲ 22.2	▲ 16.0	▲ 6.1	
		生産	P	74,666	84,858	13.6	11.1	2.3	
シャシー・車体部品 Chassis and Body parts	百万円 生・鋳	出荷	S	-	-	-	-	-	
		在庫	I	-	-	-	-	-	
		在庫率	IR	-	-	-	-	-	
乗用車用エアコン Automobile air conditioners	台 生・鋳	生産	P	219,165	244,451	11.5	9.7	▲ 1.4	
		出荷	S	-	-	-	-	-	
		在庫	I	-	-	-	-	-	
二輪自動車 Motorcycles	二輪自動車(125ml以下) Motorcycles (125ml or less)	台 耐・乗	在庫率	IR	36,513	41,138	12.6	5.7	▲ 0.2
			生産	P	136,178	155,816	14.4	13.6	0.3
			出荷	S	-	-	-	-	-
乗用車用エアコン	台 生・鋳	生産	P	615,185	803,382	30.6	1.7	18.9	
		出荷	S	664,021	822,567	23.8	2.8	10.6	
		在庫	I	179,762	160,570	▲ 10.7	240.0	▲ 1.6	
二輪自動車	二輪自動車(125ml以下)	台 耐・乗	在庫率	IR	27.1	19.5	▲ 28.1	230.2	▲ 12.8
			生産	P	8,893	12,085	35.6	▲ 3.7	14.4
			出荷	S	26,367	27,795	5.4	▲ 20.6	▲ 0.8
二輪自動車	二輪自動車(125ml以下)	台 耐・乗	在庫	I	31,134	41,690	33.9	53.3	30.8
			在庫率	IR	118.1	150.0	27.0	93.0	49.1
			生産	P	-	-	-	-	-

* 1. Classification by Use of Goods

P: Production, S: Shipments, I: Inventories, IR: Inventory Ratio

(前月比・前年同月比・在庫率＝%)

分類 Classification	品目 Goods	単位 Unit 格付 *1	項目 Item	1月 2012 Jan.	2月 Feb.	原指数 Original Index		季調済指数 前月比 %Change From Previous Month (Seasonal adjust- ment index)
						前月比 %Change From Previous Month	前年同月比 %Change From Previous Year	
	二輪自動車(125ml超) Motorcycles (More than 125ml)	台 耐・乗	生産 P	52,063	54,315	4.3	19.7	▲ 7.6
			出荷 S	45,458	53,466	17.5	4.2	▲ 9.0
			在庫 I	41,077	38,237	▲ 6.9	0.7	3.8
			在庫率 IR	90.4	71.5	▲ 20.9	▲ 3.4	3.8
産業車両 Industrial vehicles	フォークリフトトラック Fork lift trucks	台 資・輸	生産 P	8,514	9,722	14.2	6.4	▲ 1.7
			出荷 S	8,494	9,590	13.0	6.3	▲ 2.7
			在庫 I	2,841	2,829	▲ 0.4	▲ 19.5	▲ 5.9
			在庫率 IR	33.4	29.5	▲ 11.6	▲ 24.1	▲ 2.7
	ショベルトラック Shovel trucks	台 資・建	生産 P	972	947	▲ 2.7	7.4	▲ 2.3
			出荷 S	985	907	▲ 7.9	▲ 2.8	▲ 7.0
			在庫 I	464	504	8.6	▲ 3.3	9.2
			在庫率 IR	47.1	55.6	18.0	▲ 0.4	15.9
船舶・同機関 Ships and ships engines	船用ディーゼル機関 Diesel engines for marine	千PS 生・鋳	生産 P	1,213	1,549	27.7	12.1	30.8
			出荷 S	-	-	-	-	-
			在庫 I	-	-	-	-	-
			在庫率 IR	-	-	-	-	-
精密機械工業 Precision instruments	● 工業用長さ計 industrial measures	個 生・鋳	生産 P	465,100	532,521	14.5	4.8	3.9
			出荷 S	488,472	551,490	12.8	3.5	▲ 7.3
			在庫 I	708,279	689,035	▲ 2.7	9.5	6.3
			在庫率 IR	145.0	124.9	▲ 13.8	5.7	9.9
計測機器 Measuring machine and instruments	ガスメータ Gas-meters	個 資・他	生産 P	192,750	236,490	22.7	▲ 1.2	▲ 3.0
			出荷 S	208,131	234,222	12.6	▲ 5.7	▲ 7.3
			在庫 I	49,640	51,968	4.7	▲ 18.9	14.1
			在庫率 IR	23.9	22.2	▲ 7.1	▲ 13.9	23.9
	工業用計重機 Measuring instruments and controllers for industry	台 資・他	生産 P	1,381	1,675	21.3	7.5	7.4
			出荷 S	1,433	1,725	20.4	17.8	5.2
			在庫 I	1,033	983	▲ 4.8	▲ 9.1	▲ 13.6
			在庫率 IR	72.1	57.0	▲ 20.9	▲ 22.8	▲ 16.3
● 精密測定機 Precision measuring machines and instruments	台 資・他	生産 P	24,016	29,539	23.0	16.0	2.1	
		出荷 S	24,327	27,689	13.9	6.5	▲ 18.1	
		在庫 I	39,517	41,630	5.4	14.5	15.1	
		在庫率 IR	162.4	150.3	▲ 7.4	7.5	16.9	
● 分析機器 Analytical instruments	百万円 資・他	生産 P	16,594	16,295	▲ 1.8	16.2	▲ 20.4	
		出荷 S	16,392	16,389	0.0	14.1	▲ 17.4	
		在庫 I	-	-	-	-	-	
		在庫率 IR	182.6	156.6	▲ 14.3	42.3	4.1	
試験機 Testing machines	台 資・他	生産 P	372	505	35.6	▲ 7.9	12.3	
		出荷 S	363	578	59.2	6.6	▲ 0.9	
		在庫 I	645	569	▲ 11.8	4.8	▲ 8.5	
		在庫率 IR	177.7	98.4	▲ 44.6	▲ 1.8	▲ 33.0	
光学部品 Optical parts	● カメラ用交換レンズ Interchangeable lenses for cameras	個 耐・教	生産 P	336,064	433,316	28.9	4.5	29.3
			出荷 S	490,993	472,586	▲ 3.7	▲ 11.5	▲ 22.2
			在庫 I	615,135	695,556	13.0	34.5	10.5
			在庫率 IR	125.3	147.2	17.4	52.1	22.2
時計 Watches and clocks	● 電池式時計 Battery-operated clocks and watches	千個 耐・教	生産 P	376	469	24.7	▲ 18.8	11.1
			出荷 S	1,131	1,169	3.3	▲ 16.5	0.0
			在庫 I	2,751	2,543	▲ 7.6	0.6	0.5
			在庫率 IR	243.2	217.5	▲ 10.6	20.5	▲ 3.7
	電池式時計ムーブメント Movements of battery - operated clocks and watches	千個 生・鋳	生産 P	29,924	32,322	8.0	7.5	0.2
			出荷 S	27,277	30,104	10.4	2.4	7.7
			在庫 I	12,911	15,317	18.6	143.8	▲ 0.4
			在庫率 IR	47.3	50.9	7.6	138.9	▲ 10.6
窯業・土石製品工業 Ceramics, stone and clay products	板ガラス Sheet glass	換算箱 建・建 生・鋳	生産 P	2,114,659	1,835,859	▲ 13.2	▲ 7.0	▲ 7.2
			出荷 S	2,008,713	2,176,511	8.4	2.4	2.1
			在庫 I	5,265,182	5,081,923	▲ 3.6	▲ 8.4	▲ 4.6
			在庫率 IR	262.1	233.5	▲ 10.9	▲ 10.4	▲ 13.7
ガラス・同製品 Glass and glass	安全ガラス Safety glass	㎡ 生・鋳	生産 P	3,935,767	4,040,099	2.6	6.0	▲ 4.9
			出荷 S	3,850,634	4,346,069	12.8	15.7	▲ 1.7
			在庫 I	3,635,386	3,286,791	▲ 9.6	4.3	▲ 4.0
			在庫率 IR	94.4	75.6	▲ 20.0	▲ 9.9	▲ 10.3

* 1. Classification by Use of Goods

P: Production, S: Shipments, I: Inventories, IR: Inventory Ratio

(前月比・前年同月比・在庫率＝%)

分類 Classification	品目 Goods	単位 Unit 格付 *1	項目 Item	1月 2012 Jan.	2月 Feb.	原指数 Original Index		季調済指数 前月比 %Change From Previous Month (Seasonal adjust- ment index)	
						前月比 %Change From Previous Month	前年同月比 %Change From Previous Year		
セメント・同製品 Cement and cement products	ガラス短繊維製品 Glass fiber wool products	t 建・建	生産 P	16,523	17,617	6.6	2.9	3.8	
			出荷 S	16,585	17,382	4.8	▲ 0.8	▲ 0.1	
			在庫 I	15,223	15,427	1.3	6.8	0.1	
			在庫率 IR	91.8	88.8	▲ 3.3	7.8	▲ 4.2	
	ガラス長繊維製品 Glass fiber continuous textiles	t 生・鋳	生産 P	23,405	21,587	▲ 7.8	▲ 8.7	4.4	
			出荷 S	23,587	24,317	3.1	▲ 9.7	▲ 2.6	
			在庫 I	71,549	73,351	2.5	43.4	3.6	
			在庫率 IR	303.3	301.6	▲ 0.6	58.9	▲ 1.0	
	ガラス製容器類 Glass containers	t 生・鋳	生産 P	96,314	101,451	5.3	▲ 1.9	1.4	
			出荷 S	93,369	93,288	0.0	1.7	4.9	
			在庫 I	228,555	237,326	3.8	6.5	0.1	
			在庫率 IR	244.8	254.4	3.9	4.9	▲ 6.2	
	台所・食卓用ガラス製品 Glass products for tableware and kitchenware	t 非・家	生産 P	3,685	3,520	▲ 4.4	▲ 22.9	▲ 15.7	
			出荷 S	2,798	2,380	▲ 14.9	▲ 36.4	▲ 27.5	
			在庫 I	18,519	19,635	5.9	5.6	2.0	
			在庫率 IR	661.9	825.0	24.7	66.2	30.8	
●	セメント Cement	t 建・建 建・土	生産 P	4,182,208	4,389,349	4.9	6.9	▲ 10.3	
			出荷 S	4,265,612	4,297,871	0.8	5.9	▲ 9.7	
			在庫 I	1,074,469	1,092,069	1.7	▲ 10.0	1.0	
			在庫率 IR	25.2	25.4	0.8	▲ 15.1	7.8	
	遠心力鉄筋コンクリート管 Centrifugal reinforced- concrete pipes	t 建・土	生産 P	27,297	29,250	7.1	10.4	▲ 2.0	
			出荷 S	29,953	33,772	12.8	13.2	▲ 5.4	
			在庫 I	134,725	128,081	▲ 4.9	▲ 9.1	▲ 1.1	
			在庫率 IR	449.8	379.3	▲ 15.6	▲ 19.6	▲ 6.8	
	遠心力鉄筋コンクリートポール Centrifugal reinforced- concrete poles	t 資・電	生産 P	56,163	60,542	7.8	0.5	▲ 0.8	
			出荷 S	53,057	57,214	7.9	▲ 8.2	1.6	
			在庫 I	128,107	132,725	3.7	11.7	2.5	
			在庫率 IR	241.5	232.0	▲ 3.9	21.9	▲ 2.4	
	●	遠心力鉄筋コンクリートパイプ Centrifugal reinforced- concrete piles	t 建・建	生産 P	160,041	162,132	1.3	1.0	▲ 8.4
				出荷 S	147,929	168,515	14.0	19.1	8.7
				在庫 I	375,964	369,869	▲ 1.6	▲ 0.3	▲ 0.8
				在庫率 IR	254.2	219.5	▲ 13.6	▲ 16.3	▲ 6.9
●	護岸用コンクリートブロック Concrete blocks for bank protection	t 建・土	生産 P	114,155	129,091	13.0	1.1	▲ 4.1	
			出荷 S	131,541	172,257	31.1	▲ 4.6	▲ 6.2	
			在庫 I	481,488	435,796	▲ 9.5	10.8	4.9	
			在庫率 IR	366.0	253.0	▲ 30.9	16.2	7.3	
●	道路用コンクリート製品 Concrete products for road	t 建・土	生産 P	337,752	362,470	7.4	1.9	▲ 3.6	
			出荷 S	412,139	458,779	11.4	▲ 3.1	▲ 8.6	
			在庫 I	1,529,313	1,470,882	▲ 3.9	6.6	3.1	
			在庫率 IR	371.1	320.6	▲ 13.6	10.1	8.9	
●	プレストレストコンクリート製品 Pre-stressed concrete	t 建・土	生産 P	52,695	54,536	3.4	12.0	▲ 8.0	
			出荷 S	56,763	56,631	▲ 0.2	4.7	▲ 14.9	
			在庫 I	137,810	134,273	▲ 2.6	0.1	▲ 2.7	
			在庫率 IR	242.8	237.1	▲ 2.3	▲ 4.2	4.6	
●	気泡コンクリート製品 Autoclaved light weight Concrete products	m3 建・建	生産 P	122,804	120,196	▲ 2.1	▲ 5.5	0.2	
			出荷 S	127,373	121,402	▲ 4.7	▲ 3.3	▲ 1.6	
			在庫 I	60,124	57,736	▲ 4.1	▲ 3.6	1.1	
			在庫率 IR	47.2	47.6	0.8	▲ 0.2	1.1	
陶磁器 Ceramics wares	●	m2 建・建	生産 P	1,754,737	2,077,277	18.5	5.2	0.4	
			出荷 S	1,823,909	1,930,735	5.7	9.2	1.9	
			在庫 I	8,476,063	8,430,734	▲ 0.5	2.4	▲ 0.3	
			在庫率 IR	464.7	436.7	▲ 6.1	▲ 6.4	▲ 3.4	
	●	水洗式便器 Water closet	個 建・建	生産 P	159,425	191,863	20.4	1.7	8.4
				出荷 S	224,821	272,670	21.2	12.3	▲ 1.8
				在庫 I	307,377	291,580	▲ 5.1	22.9	3.0
				在庫率 IR	136.7	106.9	▲ 21.7	9.5	▲ 3.1
	●	電気用陶磁器 Electrical porcelain insulators	t 資・電 生・鋳	生産 P	2,791	3,454	23.8	▲ 6.8	4.1
出荷 S	3,092			3,482	12.5	7.4	7.7		
在庫 I	9,521			9,588	0.7	3.2	▲ 1.8		
在庫率 IR	307.9			275.4	▲ 10.6	▲ 4.0	▲ 16.9		

* 1. Classification by Use of Goods

P: Production, S: Shipments, I: Inventories, IR: Inventory Ratio

(前月比・前年同月比・在庫率＝%)

分類 Classification	品目 Goods	単位 Unit 格付 *1	項目 Item	1月 2012 Jan.	2月 Feb.	原指数 Original Index		季調済指数 前月比 %Change From Previous Month (Seasonal adjust- ment index)		
						前月比 %Change From Previous Month	前年同月比 %Change From Previous Year			
●	台所・食卓用陶磁器 Ceramic wares for tableware and kitchenware	t 非・家	生産	P	4,799	5,177	7.8	▲ 13.4	▲ 4.0	
			出荷	S	-	-	-	-	-	
			在庫	I	-	-	-	-	-	
			在庫率	IR	-	-	-	-	-	
●	ファインセラミックス(機能材) Fine ceramics for functional use	千個 生・鋳	生産	P	1,406,039	1,514,370	7.7	▲ 17.1	7.4	
			出荷	S	1,487,310	1,583,930	6.5	▲ 19.5	7.3	
			在庫	I	1,263,921	1,182,374	▲ 6.5	10.5	▲ 4.0	
			在庫率	IR	85.0	74.6	▲ 12.3	37.2	▲ 16.7	
	●	触媒担体・セラミックフィルタ Ceramic catalyst supports and ceramic filter	kg 生・鋳	生産	P	1,545,618	1,585,633	2.6	34.3	8.6
				出荷	S	1,432,240	1,535,719	7.2	25.0	0.1
				在庫	I	2,231,485	2,266,205	1.6	22.4	2.4
				在庫率	IR	-	-	-	-	-
	●	ファインセラミックス(一般構造材) Fine ceramics for structural use	千個 生・鋳	生産	P	108,927	110,909	1.8	▲ 5.8	▲ 6.3
				出荷	S	108,676	103,717	▲ 4.5	▲ 7.5	▲ 10.5
				在庫	I	50,423	53,513	6.1	8.1	2.9
				在庫率	IR	-	-	-	-	-
●	ほうろう鉄器製品 Enameled iron products	t 建・建	生産	P	2,658	3,013	13.3	6.0	6.1	
			出荷	S	1,158	1,206	4.0	1.1	6.2	
			在庫	I	2,857	2,911	1.9	0.6	1.0	
			在庫率	IR	246.7	241.4	▲ 2.1	▲ 0.5	▲ 0.9	
	耐火れんが Refractory brick	t 生・鋳	生産	P	28,516	30,209	5.9	5.0	4.5	
			出荷	S	33,537	30,882	▲ 7.9	0.0	▲ 6.8	
			在庫	I	68,298	69,123	1.2	11.9	2.6	
			在庫率	IR	203.6	223.8	9.9	11.9	8.6	
	不定形耐火物 Monolithic refractories	t 生・鋳	生産	P	57,295	58,371	1.9	0.2	▲ 2.0	
			出荷	S	57,574	59,787	3.8	▲ 0.9	▲ 2.5	
			在庫	I	27,681	28,133	1.6	9.7	2.0	
			在庫率	IR	48.1	47.1	▲ 2.1	10.8	▲ 2.6	
	電極 Carbonaceous electrodes	t 生・鋳	生産	P	16,654	17,872	7.3	7.8	▲ 1.9	
			出荷	S	13,613	16,042	17.8	1.6	5.7	
			在庫	I	17,475	18,806	7.6	16.2	6.9	
			在庫率	IR	128.4	117.2	▲ 8.7	14.3	▲ 5.2	
炭素繊維 Carbon fiber	kg 生・鋳	生産	P	803,897	1,005,298	25.1	▲ 21.0	26.5		
		出荷	S	722,053	882,810	22.2	▲ 24.3	9.8		
		在庫	I	1,457,077	1,589,028	9.0	17.0	7.3		
		在庫率	IR	201.8	180.0	▲ 10.8	54.5	▲ 8.0		
研削砥石 Abrasive products	t 生・他	生産	P	3,011	3,252	8.0	▲ 3.7	▲ 0.1		
		出荷	S	3,251	3,546	9.1	▲ 1.7	2.9		
		在庫	I	3,932	3,879	▲ 1.3	11.0	0.4		
		在庫率	IR	120.9	109.4	▲ 9.5	13.0	▲ 6.8		
せっこうボード Gypsum board	千㎡ 建・建	生産	P	39,653	43,635	10.1	5.3	▲ 2.4		
		出荷	S	40,778	43,587	6.9	7.8	0.5		
		在庫	I	23,320	23,321	0.0	▲ 7.1	▲ 6.4		
		在庫率	IR	57.2	53.5	▲ 6.5	▲ 13.9	▲ 8.9		
生石灰 Quick lime	t 生・鋳	生産	P	620,369	624,175	0.6	▲ 9.9	2.5		
		出荷	S	561,585	574,658	2.3	▲ 12.5	5.5		
		在庫	I	109,279	107,550	▲ 1.6	2.1	3.2		
		在庫率	IR	19.5	18.7	▲ 4.1	16.8	▲ 2.5		
●	アンモニア Ammonia	t 生・鋳	生産	P	115,101	97,076	▲ 15.6	1.1	2.3	
			出荷	S	64,521	62,737	▲ 2.7	▲ 5.7	▲ 5.8	
			在庫	I	46,711	48,124	3.1	44.6	21.0	
			在庫率	IR	72.4	76.7	6.0	53.3	10.5	
	●	複合肥料 Compound fertilizers	t 生・他	生産	P	76,371	94,979	24.5	7.8	7.6
				出荷	S	45,935	60,608	31.9	▲ 15.2	5.3
				在庫	I	407,722	431,419	5.8	0.6	4.0
				在庫率	IR	887.6	711.8	▲ 19.8	18.7	7.1
●	か性ソーダ Sodium hydroxide	t 生・鋳	生産	P	302,221	289,578	▲ 4.3	▲ 16.3	5.3	
			出荷	S	189,926	197,916	4.1	▲ 30.0	3.3	
			在庫	I	131,284	141,255	7.6	▲ 1.7	3.4	
			在庫率	IR	69.1	71.4	3.4	40.5	2.0	

* 1.Classification by Use of Goods

P:Production, S: Shipments, I: Inventories, IR:Inventory Ratio

(前月比・前年同月比・在庫率＝%)

分類 Classification	品目 Goods	単位 Unit 格付 *1	項目 Item	1月 2012 Jan.	2月 Feb.	原指数 Original Index		季調済指数 前月比 %Change From Previous Month (Seasonal adjustment index)	
						前月比 %Change From Previous Month	前年同月比 %Change From Previous Year		
無機薬品・顔料・触媒 Industrial inorganic chemicals, pigment and catalyst	液体塩素 Liquid chlorine	t 生・鋳	生産	P	40,583	35,942	▲ 11.5	▲ 6.4	▲ 8.0
			出荷	S	18,236	17,529	▲ 3.9	▲ 2.8	▲ 4.7
			在庫	I	4,557	4,268	▲ 6.3	▲ 7.2	▲ 3.3
			在庫率	IR	25.0	24.3	▲ 2.8	▲ 4.7	▲ 5.4
	酸化第二鉄 Ferric oxide	t 生・鋳	生産	P	11,979	12,167	1.6	▲ 3.0	5.2
			出荷	S	11,284	11,974	6.2	▲ 1.6	▲ 2.6
			在庫	I	12,178	11,873	▲ 2.4	▲ 31.9	▲ 3.5
			在庫率	IR	107.9	99.2	▲ 8.0	▲ 30.7	▲ 2.2
酸化チタン Titanium dioxide	t 生・鋳	生産	P	19,313	18,010	▲ 6.7	▲ 3.8	10.1	
		出荷	S	13,972	15,089	8.0	▲ 10.0	▲ 3.7	
		在庫	I	53,200	55,367	4.1	25.7	1.6	
		在庫率	IR	380.8	366.9	▲ 3.6	39.6	▲ 4.3	
カーボンブラック Carbon black	t 生・鋳	生産	P	52,183	56,329	8.0	▲ 8.1	11.6	
		出荷	S	50,424	55,010	9.0	▲ 10.0	2.8	
		在庫	I	57,982	59,864	3.2	▲ 6.5	2.5	
		在庫率	IR	115.0	108.8	▲ 5.4	3.8	▲ 4.7	
活性炭 Activated carbons	t 生・鋳	生産	P	4,660	5,694	22.3	▲ 3.7	▲ 0.9	
		出荷	S	4,440	6,137	38.3	9.1	10.7	
		在庫	I	13,681	13,152	▲ 3.9	17.8	▲ 2.5	
		在庫率	IR	308.1	214.3	▲ 30.4	8.0	▲ 13.8	
硫酸 Sulfuric acid	t 生・鋳	生産	P	521,279	496,457	▲ 4.8	▲ 5.0	6.0	
		出荷	S	461,514	388,032	▲ 15.9	▲ 22.3	▲ 12.8	
		在庫	I	208,732	248,077	18.9	13.0	18.4	
		在庫率	IR	45.2	63.9	41.4	45.3	29.6	
自動車排気ガス浄化用触媒 Catalyst for auto emissions control	t 生・鋳	生産	P	899	1,049	16.7	11.0	7.2	
		出荷	S	988	1,124	13.6	6.5	▲ 1.9	
		在庫	I	239	239	0.0	63.7	▲ 1.7	
		在庫率	IR	24.2	21.3	▲ 12.0	53.3	▲ 4.9	
高圧ガス High compressed gas	酸素 Oxygen	千m3 生・鋳	生産	P	592,093	574,839	▲ 2.9	▲ 7.0	8.5
			出荷	S	582,624	564,915	▲ 3.0	▲ 6.6	8.8
			在庫	I	-	-	-	-	-
			在庫率	IR	-	-	-	-	-
	窒素 Nitrogen	千m3 生・鋳	生産	P	1,154,522	1,107,719	▲ 4.1	1.0	0.9
			出荷	S	846,958	816,062	▲ 3.6	2.0	0.3
			在庫	I	35,020	32,563	▲ 6.9	▲ 7.3	▲ 12.7
			在庫率	IR	4.1	4.0	▲ 2.5	▲ 8.6	▲ 17.3
	フルオロカーボン Fluorocarbon	t 生・鋳	生産	P	6,170	6,116	▲ 0.8	▲ 4.5	▲ 0.9
出荷			S	2,644	3,239	22.6	▲ 14.6	2.2	
在庫			I	8,257	8,240	▲ 0.3	48.8	6.5	
在庫率			IR	312.3	254.4	▲ 18.5	74.4	▲ 8.4	
石油系芳香族 Aromatic hydrocarbons (Petroleum, origin)	純ベンゼン Benzene, pure	t 生・鋳	生産	P	398,162	376,259	▲ 5.4	▲ 9.3	3.5
			出荷	S	248,587	265,832	6.8	▲ 8.8	11.8
			在庫	I	160,267	140,710	▲ 12.2	4.9	▲ 13.5
			在庫率	IR	64.5	52.9	▲ 18.0	14.8	▲ 24.5
	純トルエン Toluene, pure	t 生・鋳	生産	P	131,518	108,808	▲ 17.3	▲ 1.8	▲ 10.3
			出荷	S	47,322	46,867	▲ 1.1	▲ 34.4	3.8
			在庫	I	46,465	48,093	3.6	7.2	▲ 1.5
			在庫率	IR	98.2	102.6	4.5	63.4	▲ 3.4
	キシレン Xylene	t 生・鋳	生産	P	552,198	494,251	▲ 10.5	▲ 1.4	▲ 5.2
			出荷	S	210,262	200,074	▲ 4.8	▲ 10.6	▲ 1.1
			在庫	I	104,346	111,236	6.5	▲ 21.0	3.1
			在庫率	IR	49.6	55.6	12.1	▲ 11.6	▲ 0.4
	パラキシレン Para-xylene	t 生・鋳	生産	P	336,933	285,989	▲ 15.1	12.1	▲ 13.3
			出荷	S	377,746	321,081	▲ 15.0	16.4	▲ 25.5
			在庫	I	103,155	106,212	3.0	16.4	▲ 6.8
			在庫率	IR	27.3	33.1	21.4	0.0	▲ 3.0
環式中間物 Cyclic chemicals and synthetic dyes	スチレンモノマー Styrene monomer	t 生・鋳	生産	P	237,900	218,306	▲ 8.3	▲ 13.1	▲ 0.9
			出荷	S	230,881	183,338	▲ 20.6	▲ 20.7	▲ 16.8
			在庫	I	53,167	79,578	49.7	▲ 6.1	36.8
			在庫率	IR	23.0	43.4	88.6	18.6	55.2

* 1. Classification by Use of Goods

P: Production, S: Shipments, I: Inventories, IR: Inventory Ratio

(前月比・前年同月比・在庫率＝%)

分類 Classification	品目 Goods	単位 Unit 格付 *1	項目 Item	1月 2012 Jan.	2月 Feb.	原指数 Original Index		季調済指数 前月比 %Change From Previous Month (Seasonal adjust- ment index)	
						前月比 %Change From Previous Month	前年同月比 %Change From Previous Year		
	フェノール Phenol	t 生・鋳	生産	P	56,778	75,106	32.4	▲ 0.9	34.3
			出荷	S	34,275	40,850	19.1	▲ 3.5	20.5
			在庫	I	18,567	27,389	47.4	12.4	49.8
			在庫率	IR	54.2	67.0	23.6	16.5	15.0
	高純度テレフタル酸 Terephthalic acid, pure	t 生・鋳	生産	P	81,158	59,470	▲ 26.6	6.8	13.6
			出荷	S	62,153	49,156	▲ 20.8	▲ 10.6	▲ 11.8
			在庫	I	48,183	44,144	▲ 8.4	5.1	10.2
			在庫率	IR	77.5	89.8	15.9	17.4	23.6
	○ トルイレンジイソシアネート Toluylene diisocyanate	t 生・鋳	生産	P	-	-	-	-	-
			出荷	S	-	-	-	-	-
			在庫	I	-	-	-	-	-
			在庫率	IR	-	-	-	-	-
	シクロヘキサン Cyclohexane	t 生・鋳	生産	P	38,262	38,495	0.6	▲ 3.5	13.8
			出荷	S	28,631	32,045	11.9	10.9	17.5
			在庫	I	15,156	14,123	▲ 6.8	▲ 20.6	▲ 6.8
			在庫率	IR	52.9	44.1	▲ 16.6	▲ 28.3	▲ 12.8
	カプロラクタム Caprolactam	t 生・鋳	生産	P	38,211	32,109	▲ 16.0	▲ 11.7	▲ 9.5
			出荷	S	23,550	27,551	17.0	8.2	21.2
在庫			I	19,308	13,372	▲ 30.7	▲ 47.0	▲ 30.8	
在庫率			IR	82.0	48.5	▲ 40.8	▲ 51.0	▲ 44.1	
ジフェニルメタンジイソシアネート Diphenyl methane diisocyanate	t 生・鋳	生産	P	33,407	33,243	▲ 0.4	▲ 21.1	12.8	
		出荷	S	25,286	28,682	13.4	▲ 20.6	18.8	
		在庫	I	36,528	36,278	▲ 0.6	▲ 3.5	▲ 1.2	
		在庫率	IR	144.5	126.5	▲ 12.5	21.6	▲ 26.2	
有機薬品 Industrial organic chemicals	エチレン Ethylene	t 生・鋳	生産	P	547,334	525,537	▲ 3.9	▲ 11.9	4.8
			出荷	S	390,426	366,365	▲ 6.2	▲ 20.6	2.0
			在庫	I	49,362	60,053	21.6	17.8	13.6
			在庫率	IR	12.6	16.4	30.2	47.8	11.7
	エチレングリコール Ethylene glycol	t 生・鋳	生産	P	64,766	64,303	▲ 0.6	12.5	▲ 3.3
			出荷	S	58,363	58,169	▲ 0.3	1.3	24.4
			在庫	I	33,345	36,716	10.0	7.9	2.1
			在庫率	IR	57.1	63.1	10.5	6.4	7.8
	★ 二塩化エチレン Ethylene dichloride	t 生・鋳	生産	P	226,487	220,746	▲ 2.6	▲ 12.3	6.7
			出荷	S	14,953	23,053	54.3	111.3	107.6
			在庫	I	37,803	36,197	▲ 4.3	▲ 15.2	3.5
			在庫率	IR	16.7	16.4	▲ 1.7	▲ 3.5	▲ 7.6
	プロピレン Propylene	t 生・鋳	生産	P	474,736	448,796	▲ 5.5	▲ 13.0	7.7
			出荷	S	446,147	420,997	▲ 5.6	▲ 16.9	6.1
			在庫	I	61,178	62,343	1.9	▲ 1.9	7.8
			在庫率	IR	13.7	14.8	8.0	18.4	1.6
	ポリプロピレングリコール Polypropylene glycol	t 生・鋳	生産	P	20,996	24,042	14.5	▲ 0.9	8.1
			出荷	S	18,138	20,843	14.9	0.5	5.7
在庫			I	34,878	35,485	1.7	1.8	▲ 2.6	
在庫率			IR	192.3	170.2	▲ 11.4	1.3	▲ 17.6	
合成アセトン Acetone, synthetic	t 生・鋳	生産	P	40,477	46,697	15.4	5.8	23.9	
		出荷	S	26,214	30,730	17.2	▲ 3.4	26.4	
		在庫	I	18,115	19,211	6.1	31.9	5.2	
		在庫率	IR	69.1	62.5	▲ 9.6	36.5	▲ 27.7	
アクリロニトリル Acrylonitrile	t 生・鋳	生産	P	48,626	47,803	▲ 1.7	▲ 21.7	6.4	
		出荷	S	36,058	44,031	22.2	▲ 7.0	28.9	
		在庫	I	21,749	18,430	▲ 15.3	▲ 31.0	▲ 13.0	
		在庫率	IR	60.3	41.9	▲ 30.5	▲ 25.7	▲ 37.9	
合成ブタノール Butanol, synthetic	t 生・鋳	生産	P	22,340	24,766	10.7	▲ 45.3	31.7	
		出荷	S	12,398	11,273	▲ 9.2	▲ 36.2	▲ 7.9	
		在庫	I	9,310	10,415	11.9	▲ 2.4	▲ 2.6	
		在庫率	IR	75.1	92.4	23.0	53.0	8.1	
ブタジエン Butadiene	t 生・鋳	生産	P	77,246	73,586	▲ 4.7	▲ 11.3	1.9	
		出荷	S	56,739	50,596	▲ 10.8	▲ 22.5	▲ 2.2	
		在庫	I	13,969	19,677	40.9	7.7	31.1	
		在庫率	IR	24.6	38.9	58.2	39.0	32.4	

* 1. Classification by Use of Goods

P: Production, S: Shipments, I: Inventories, IR: Inventory Ratio

(前月比・前年同月比・在庫率＝%)

分類 Classification	品目 Goods	単位 Unit 格付 *1	項目 Item	1月 2012 Jan.	2月 Feb.	原指数 Original Index		季調済指数 前月比 %Change From Previous Month (Seasonal adjust- ment index)	
						前月比 %Change From Previous Month	前年同月比 %Change From Previous Year		
プラスチック Plastic (materials)	ポリエチレン Polyethylene	t 生・鋳	生産	P	230,601	212,874	▲ 7.7	▲ 15.5	1.4
			出荷	S	206,416	227,748	10.3	▲ 6.8	7.0
			在庫	I	509,443	496,611	▲ 2.5	10.2	▲ 3.5
			在庫率	IR	246.8	218.1	▲ 11.6	18.2	▲ 16.5
	ポリスチレン Polystyrene	t 生・鋳	生産	P	100,474	95,826	▲ 4.6	▲ 20.3	▲ 3.3
			出荷	S	91,565	94,565	3.3	▲ 17.4	▲ 7.8
			在庫	I	145,189	139,672	▲ 3.8	▲ 9.8	▲ 3.5
			在庫率	IR	158.6	147.7	▲ 6.8	9.1	▲ 6.5
	ポリプロピレン Polypropylene	t 生・鋳	生産	P	247,068	206,935	▲ 16.2	▲ 15.3	▲ 9.8
			出荷	S	212,033	215,242	1.5	▲ 9.9	▲ 1.4
			在庫	I	449,724	441,447	▲ 1.9	3.8	▲ 1.6
			在庫率	IR	212.1	205.1	▲ 3.3	15.1	0.8
	フェノール樹脂 Phenol-formaldehyde resin	t 生・鋳	生産	P	20,895	23,009	10.2	▲ 3.5	0.3
			出荷	S	20,824	22,101	6.2	▲ 3.8	▲ 1.3
在庫			I	12,741	12,599	▲ 1.1	▲ 0.1	▲ 1.6	
在庫率			IR	61.2	57.0	▲ 6.9	3.6	▲ 4.4	
● エポキシ樹脂 Epoxy resin	t 生・鋳	生産	P	11,368	12,465	9.6	▲ 15.7	8.4	
		出荷	S	12,279	13,112	6.6	▲ 13.7	2.3	
		在庫	I	15,005	14,608	▲ 2.7	▲ 9.5	▲ 4.6	
		在庫率	IR	122.2	111.4	▲ 8.9	4.7	▲ 11.5	
ウレタンフォーム Polyurethane foam	t 生・鋳	生産	P	15,131	16,411	8.4	13.0	▲ 2.4	
		出荷	S	16,187	17,545	8.5	11.2	▲ 1.2	
		在庫	I	3,827	3,871	1.2	3.1	1.3	
		在庫率	IR	23.6	22.1	▲ 6.4	▲ 7.2	▲ 7.1	
★ メタクリル樹脂 Methacrylic resin	t 生・鋳	生産	P	11,710	14,978	28.0	▲ 17.0	25.2	
		出荷	S	10,908	13,749	26.1	▲ 13.7	14.0	
		在庫	I	25,705	25,643	▲ 0.2	11.7	1.6	
		在庫率	IR	219.5	171.2	▲ 22.0	34.6	▲ 20.6	
ポリビニルアルコール Polyvinyl alcohol	t 生・鋳	生産	P	19,273	16,488	▲ 14.5	▲ 9.6	▲ 8.2	
		出荷	S	12,783	14,440	12.9	▲ 10.9	▲ 1.8	
		在庫	I	48,637	47,671	▲ 2.0	17.7	▲ 2.2	
		在庫率	IR	380.5	330.1	▲ 13.2	32.0	▲ 7.6	
塩化ビニル樹脂 Polyvinyl chloride	t 生・鋳	生産	P	115,890	119,460	3.1	▲ 17.0	3.6	
		出荷	S	108,650	111,897	3.1	▲ 23.8	▲ 3.4	
		在庫	I	109,217	116,780	7.0	13.4	3.7	
		在庫率	IR	100.5	104.4	3.9	48.9	1.1	
● ポリアミド系樹脂成形材料 Polyamides resin(Molding materials)	t 生・鋳	生産	P	19,854	15,726	▲ 20.8	▲ 14.9	▲ 6.2	
		出荷	S	18,266	18,838	3.1	▲ 5.3	▲ 2.0	
		在庫	I	47,304	43,163	▲ 8.7	19.6	▲ 7.8	
		在庫率	IR	259.0	229.1	▲ 11.5	26.3	▲ 11.5	
ふっ素樹脂 Fluoroplastics	t 生・鋳	生産	P	3,005	2,590	▲ 13.8	3.3	8.0	
		出荷	S	2,297	2,193	▲ 4.5	▲ 11.9	▲ 7.3	
		在庫	I	6,131	6,488	5.8	41.0	4.1	
		在庫率	IR	266.9	295.9	10.8	60.1	9.1	
ポリカーボネート Polycarbonate	t 生・鋳	生産	P	27,640	27,259	▲ 1.3	▲ 7.3	5.0	
		出荷	S	23,793	29,935	25.9	▲ 2.1	5.2	
		在庫	I	59,174	55,643	▲ 6.0	▲ 13.2	▲ 5.3	
		在庫率	IR	248.7	185.9	▲ 25.2	▲ 11.3	▲ 27.1	
ポリエチレンテレフタレート Polyethylene terephthalate	t 生・鋳	生産	P	61,096	56,411	▲ 7.7	▲ 9.1	1.2	
		出荷	S	34,536	38,965	12.8	14.3	6.8	
		在庫	I	92,778	87,221	▲ 6.0	▲ 8.6	▲ 5.8	
		在庫率	IR	268.6	223.8	▲ 16.7	▲ 20.0	▲ 20.5	
合成ゴム Synthetic rubbers	● t 生・鋳	生産	P	154,105	137,073	▲ 11.1	▲ 4.1	▲ 1.0	
		出荷	S	118,000	134,637	14.1	4.0	6.8	
		在庫	I	315,310	305,566	▲ 3.1	14.8	▲ 2.9	
		在庫率	IR	267.2	227.0	▲ 15.0	10.5	▲ 12.6	
写真感光材料 Sensitive materials for photography	写真フィルム Photo film	千㎡ 生・他	生産	P	12,865	12,382	▲ 3.8	▲ 32.0	▲ 25.5
			出荷	S	12,275	12,740	3.8	▲ 24.5	▲ 15.0
			在庫	I	20,109	19,737	▲ 1.9	26.8	▲ 7.7
			在庫率	IR	163.8	154.9	▲ 5.4	68.2	▲ 2.0

* 1.Classification by Use of Goods

P:Production, S: Shipments, I: Inventories, IR:Inventory Ratio

(前月比・前年同月比・在庫率＝%)

分類 Classification	品目 Goods	単位 Unit 格付 *1	項目 Item	1月 2012 Jan.	2月 Feb.	原指数 Original Index		季調済指数 前月比 %Change From Previous Month (Seasonal adjust- ment index)
						前月比 %Change From Previous Month	前年同月比 %Change From Previous Year	
						生産 出荷 在庫 在庫率	P S I IR	
	○ 印画紙 Sensitized paper	千m ² 生・他	生産 出荷 在庫 在庫率	- - - -	- - - -	- - - -	- - - -	- - - -
石けん・合成洗剤・界面活性剤 Soap, synthetic detergent and surface- active agents	浴用・手洗用石けん Toilet soap and hand soap	t 非・家	生産	4,703	5,730	21.8	▲ 12.4	8.2
			出荷	5,765	7,808	35.5	▲ 6.6	16.3
	● 合成洗剤 Synthetic detergent	t 非・家	在庫	5,001	5,508	10.2	▲ 15.2	12.7
			在庫率	86.7	70.5	▲ 18.7	▲ 9.3	▲ 4.1
			生産	59,262	84,099	41.8	9.3	3.7
化粧品 Cosmetics	● シャンプー類 Shampoo, hair rinse and hair treatment	t 非・家	出荷	14,298	13,687	▲ 4.2	0.1	▲ 20.9
			在庫	13,984	19,106	36.6	▲ 6.2	9.4
	● 整髪料 Hair dressings	kg 非・家	在庫	35,174	38,180	8.5	25.7	▲ 0.6
			在庫率	251.5	199.8	▲ 20.5	34.0	▲ 18.9
			生産	1,868,388	2,389,399	27.9	5.1	11.3
● 洗顔クリーム類 Facial washing cream and foam, Cleansing cream, Massage and cold cream	kg 非・家	出荷	1,556,927	2,180,604	40.1	2.2	23.6	
		在庫	3,379,515	3,501,565	3.6	▲ 10.2	0.9	
		在庫率	217.1	160.6	▲ 26.1	▲ 12.1	▲ 14.4	
		生産	2,828,299	2,781,606	▲ 1.7	▲ 3.0	▲ 7.7	
● モイスタークリーム・乳液 Moisture cream and milky lotion	kg 非・家	出荷	2,447,628	2,601,407	6.3	▲ 3.4	▲ 10.4	
		在庫	3,536,592	3,730,719	5.5	0.5	▲ 0.7	
		在庫率	144.5	143.4	▲ 0.8	4.0	7.6	
		生産	636,447	719,962	13.2	▲ 2.5	▲ 2.2	
		出荷	656,895	654,349	▲ 0.4	▲ 5.3	▲ 14.4	
		在庫	1,075,659	1,124,877	4.6	12.4	▲ 0.2	
		在庫率	163.7	171.9	5.0	18.6	10.2	
		生産	1,872,121	2,152,496	14.9	2.5	1.0	
化粧品・美容液 Skin lotion and beauty essence	kg 非・家	出荷	1,780,474	2,085,820	17.2	10.3	▲ 8.0	
		在庫	2,882,343	2,940,517	2.0	2.9	0.2	
		在庫率	161.9	141.0	▲ 12.9	▲ 6.7	▲ 6.1	
		生産	220,654	219,928	▲ 0.4	12.9	▲ 3.9	
ファンデーション Makeup foundation	kg 非・家	出荷	198,220	239,380	20.7	21.5	▲ 12.4	
		在庫	466,267	452,839	▲ 2.9	13.8	▲ 4.3	
		在庫率	235.2	189.2	▲ 19.6	▲ 6.3	▲ 0.4	
		生産	13,282	16,933	27.4	▲ 4.3	38.2	
● 口紅 Lipstick	kg 非・家	出荷	15,343	16,418	7.0	▲ 2.8	49.0	
		在庫	39,408	39,576	0.4	▲ 5.2	▲ 0.8	
		在庫率	256.8	241.1	▲ 6.1	▲ 2.5	▲ 38.0	
		生産	44,644	51,123	14.5	7.4	▲ 1.2	
		出荷	45,590	50,905	11.7	3.9	▲ 0.1	
		在庫	52,014	53,396	2.7	5.6	3.6	
		在庫率	114.1	104.9	▲ 8.1	1.6	0.4	
		生産	27,618	31,484	14.0	7.5	▲ 7.3	
● 水系合成樹脂塗料 Water soluble type of Synthetic resin paints	t 建・建 生・鋳	出荷	28,119	30,883	9.8	7.6	▲ 8.5	
		在庫	21,669	21,894	1.0	5.6	2.7	
		在庫率	77.1	70.9	▲ 8.1	▲ 1.8	3.6	
		生産	30,668	34,656	13.0	▲ 0.5	▲ 0.8	
● シンナー Thinners	t 生・鋳	出荷	34,509	37,784	9.4	▲ 0.1	▲ 2.3	
		在庫	7,423	7,471	0.6	▲ 6.6	2.4	
		在庫率	21.5	19.8	▲ 7.8	▲ 6.4	▲ 3.7	
		生産	44,644	51,123	14.5	7.4	▲ 1.2	

* 1. Classification by Use of Goods

P: Production, S: Shipments, I: Inventories, IR: Inventory Ratio

(前月比・前年同月比・在庫率＝%)

分類 Classification	品目 Goods	単位 Unit 格付 *1	項目 Item	1月 2012 Jan.	2月 Feb.	原指数 Original Index		季調済指数 前月比 %Change From Previous Month (Seasonal adjust- ment index)	
						前月比 %Change From Previous Month	前年同月比 %Change From Previous Year		
	● 印刷インキ Printing ink	t 生・鋳	生産	P	27,040	29,250	8.1	▲ 3.4	▲ 0.4
			出荷	S	29,989	33,608	12.1	▲ 2.0	0.7
			在庫	I	16,038	15,916	▲ 0.8	▲ 3.8	▲ 0.6
			在庫率	IR	53.5	47.4	▲ 11.4	▲ 1.6	▲ 8.0
石油・石炭製品工業 Petroleum and coal products	● ガソリン Gasoline	kl 非・教 生・他	生産	P	4,612,977	4,301,389	▲ 6.8	▲ 5.5	▲ 3.3
			出荷	S	4,631,538	4,511,290	▲ 2.6	▲ 2.4	3.1
			在庫	I	1,154,994	1,040,551	▲ 9.9	▲ 21.8	▲ 11.1
			在庫率	IR	24.9	23.1	▲ 7.2	▲ 19.8	▲ 14.7
石油製品 Petroleum products	● ナフサ Naphtha	kl 生・鋳	生産	P	2,023,557	1,649,681	▲ 18.5	▲ 12.7	▲ 4.1
			出荷	S	3,743,109	3,419,731	▲ 8.6	▲ 6.6	1.9
			在庫	I	1,065,112	1,162,070	9.0	▲ 17.4	11.3
			在庫率	IR	28.5	34.0	19.2	▲ 11.5	10.0
	ジェット燃料油 Jet fuel	kl 生・他	生産	P	803,648	739,487	▲ 8.0	▲ 5.6	1.4
			出荷	S	810,307	810,005	▲ 0.1	▲ 2.6	▲ 1.3
			在庫	I	424,363	364,864	▲ 14.0	▲ 21.3	▲ 11.5
			在庫率	IR	52.4	45.0	▲ 14.1	▲ 19.3	▲ 19.8
	● 灯油 Kerosene	kl 非・家 生・他	生産	P	2,408,892	2,430,022	0.9	▲ 4.6	9.4
			出荷	S	2,812,467	2,792,440	▲ 0.6	1.8	▲ 2.8
			在庫	I	952,737	820,363	▲ 14.0	▲ 9.6	▲ 1.7
			在庫率	IR	33.9	29.4	▲ 13.2	▲ 11.1	▲ 8.7
	● 軽油 Gas oil	kl 生・他	生産	P	2,974,805	2,904,579	▲ 2.4	▲ 12.4	▲ 2.8
			出荷	S	3,022,144	3,120,346	3.3	▲ 15.3	0.8
在庫			I	1,232,331	1,120,011	▲ 9.1	8.6	▲ 0.4	
在庫率			IR	40.8	35.9	▲ 12.0	28.4	0.6	
● A重油 Heavy fuel oil A	kl 生・鋳 生・他	生産	P	1,644,187	1,646,530	0.1	▲ 3.1	▲ 0.5	
		出荷	S	1,670,501	1,702,261	2.0	▲ 2.3	0.7	
		在庫	I	409,777	380,507	▲ 7.1	▲ 7.4	▲ 6.2	
		在庫率	IR	24.5	22.4	▲ 8.6	▲ 5.0	▲ 8.1	
● B・C重油 Heavy fuel oil B・C	kl 生・鋳 生・他	生産	P	2,387,379	2,374,383	▲ 0.6	15.7	3.7	
		出荷	S	2,738,714	2,716,636	▲ 0.8	28.8	3.7	
		在庫	I	1,384,214	1,346,635	▲ 2.7	19.0	3.5	
		在庫率	IR	50.5	49.6	▲ 1.8	▲ 7.7	▲ 5.1	
液化石油ガス Liquefied petroleum gas	t 非・家 生・鋳	生産	P	350,710	315,751	▲ 9.9	▲ 21.0	▲ 3.2	
		出荷	S	516,396	513,943	▲ 0.5	▲ 20.6	3.6	
		在庫	I	207,351	198,399	▲ 4.3	▲ 51.4	▲ 3.9	
		在庫率	IR	40.2	38.6	▲ 3.9	▲ 38.8	▲ 9.1	
石炭製品 Coal products	● コークス Coke	t 生・鋳	生産	P	2,808,176	2,647,989	▲ 5.8	▲ 5.3	▲ 0.2
			出荷	S	767,622	705,775	▲ 8.1	1.2	2.0
			在庫	I	1,598,409	1,600,426	0.2	17.4	2.5
			在庫率	IR	208.2	226.8	9.0	16.0	6.7
プラスチック製品工業 Plastic products	● プラスチック製フィルム・シート Plastic film and plastic sheets	t 生・鋳	生産	P	178,344	190,642	6.8	▲ 6.4	0.2
			出荷	S	183,474	198,643	8.2	▲ 4.5	▲ 1.0
			在庫	I	231,505	231,925	0.2	1.2	▲ 0.7
			在庫率	IR	126.2	116.8	▲ 7.4	5.9	▲ 4.9
	● プラスチック製板 Plastic plates	t 建・建	生産	P	10,116	10,227	1.0	▲ 6.1	▲ 1.5
			出荷	S	9,684	9,869	1.9	▲ 6.2	▲ 6.8
			在庫	I	14,685	14,625	▲ 0.5	8.6	▲ 0.9
			在庫率	IR	151.6	148.2	▲ 2.2	15.7	2.1
	合成皮革 Plastic synthetic leathers	t 生・鋳	生産	P	4,177	4,359	4.3	▲ 3.3	▲ 8.3
			出荷	S	4,103	4,342	5.9	▲ 4.8	▲ 6.8
			在庫	I	2,439	2,463	0.9	10.3	0.8
			在庫率	IR	59.4	56.7	▲ 4.6	15.9	0.6
	● プラスチック製パイプ Plastic pipes	t 建・建	生産	P	31,801	31,944	0.4	▲ 7.8	▲ 10.5
			出荷	S	33,700	33,137	▲ 1.8	5.3	▲ 0.9
在庫			I	36,359	35,439	▲ 2.5	▲ 8.2	▲ 4.4	
在庫率			IR	107.9	106.9	▲ 0.8	▲ 13.0	▲ 8.1	
● プラスチック製継手 Plastic pipe fittings	t 建・建	生産	P	4,441	4,632	4.3	▲ 6.4	▲ 9.6	
		出荷	S	4,432	4,606	3.9	▲ 2.2	▲ 9.9	
		在庫	I	5,635	5,653	0.3	11.0	▲ 2.5	
		在庫率	IR	127.1	122.7	▲ 3.4	13.5	4.7	
● プラスチック製機械器具部品 Plastic products for machine tools and parts	t 生・鋳	生産	P	55,755	60,302	8.1	9.5	▲ 1.5	
		出荷	S	63,289	69,384	9.6	9.6	0.2	
		在庫	I	16,171	16,399	1.3	26.5	1.1	
		在庫率	IR	25.6	23.6	▲ 7.8	15.3	▲ 3.6	

* 1. Classification by Use of Goods

P: Production, S: Shipments, I: Inventories, IR: Inventory Ratio

(前月比・前年同月比・在庫率＝%)

分類 Classification	品目 Goods	単位 Unit 格付 *1	項目 Item	1月 2012 Jan.	2月 Feb.	原指数 Original Index		季調済指数 前月比 %Change From Previous Month (Seasonal adjust- ment index)		
						前月比 %Change From Previous Month	前年同月比 %Change From Previous Year			
●	プラスチック製日用品・雑貨 Plastic products for daily necessaries and miscellaneous goods	t 非・家	生産	P	23,119	24,476	6.1	9.7	1.1	
			出荷	S	23,346	24,410	4.9	8.2	▲ 0.6	
			在庫	I	20,306	21,225	4.5	2.2	▲ 0.9	
			在庫率	IR	87.0	87.0	▲ 0.3	▲ 5.6	▲ 2.4	
	●	プラスチック製容器(中空成形) Plastic containers blow- molding	t 生・鋳	生産	P	34,607	40,767	17.9	▲ 2.9	0.9
				出荷	S	34,221	40,650	18.4	▲ 0.9	5.1
在庫				I	27,544	27,823	0.2	▲ 7.7	▲ 2.9	
在庫率				IR	80.5	68.4	▲ 15.3	▲ 7.0	▲ 11.8	
●	プラスチック製容器(中空成形以外) Plastic containers(excl. blow-molding)	t 生・他	生産	P	23,935	24,870	3.9	3.3	▲ 0.3	
			出荷	S	24,787	25,219	1.7	3.0	▲ 8.4	
			在庫	I	10,593	14,817	39.8	▲ 1.4	31.2	
			在庫率	IR	42.7	58.8	37.7	▲ 4.1	37.5	
●	プラスチック製建材 Plastic material for building	t 建・建	生産	P	21,169	25,269	19.3	3.3	6.2	
			出荷	S	22,761	26,195	15.1	2.1	▲ 1.7	
			在庫	I	28,638	28,997	1.3	10.1	2.9	
			在庫率	IR	125.8	110.7	▲ 12.0	7.9	0.6	
●	発泡プラスチック製品 Plastic foam products	t 建・建 生・他	生産	P	22,402	23,169	3.5	▲ 5.8	▲ 1.0	
			出荷	S	22,954	23,200	1.1	▲ 5.1	0.0	
			在庫	I	24,297	24,489	0.8	▲ 1.9	0.2	
			在庫率	IR	105.9	105.6	▲ 0.3	3.3	▲ 3.1	
●	強化プラスチック製品 Plastic reinforced products	t 建・建	生産	P	5,250	5,642	7.5	1.9	0.0	
			出荷	S	5,105	5,550	8.6	1.0	0.6	
			在庫	I	3,580	3,510	▲ 2.0	6.1	▲ 3.9	
			在庫率	IR	70.1	63.2	▲ 9.9	4.8	▲ 5.6	
パルプ・紙・紙加工品工業 Pulp, paper and paper products パルプ Pulp	● 製紙パルプ Paper pulp	t 生・鋳	生産	P	761,839	731,164	▲ 4.0	▲ 6.3	▲ 4.6	
			出荷	S	69,862	73,160	4.8	▲ 30.9	2.5	
			在庫	I	158,688	174,057	9.7	▲ 8.6	4.8	
			在庫率	IR	-	-	-	-	-	
紙 Paper	新聞巻取紙 Newsprint paper in rolls	t 生・鋳	生産	P	278,163	263,390	▲ 5.2	2.2	0.3	
			出荷	S	266,310	258,505	▲ 3.0	1.0	▲ 2.0	
			在庫	I	257,173	261,991	1.9	10.3	▲ 0.1	
			在庫率	IR	96.6	101.3	4.9	9.2	▲ 1.6	
	印刷用紙(非塗工類) Uncoated printing paper	t 生・鋳 生・他	生産	P	195,710	186,470	▲ 4.6	▲ 1.0	▲ 6.0	
			出荷	S	182,602	183,922	0.7	▲ 5.8	▲ 5.8	
			在庫	I	287,861	290,052	0.8	13.1	4.3	
			在庫率	IR	157.6	157.7	0.1	20.1	7.7	
	印刷用紙(塗工) Coated printing paper	t 生・鋳	生産	P	437,701	422,764	▲ 3.5	▲ 9.5	0.4	
			出荷	S	380,567	406,275	6.9	▲ 13.7	0.4	
			在庫	I	419,374	435,554	3.9	▲ 3.5	11.2	
			在庫率	IR	110.2	107.2	▲ 2.7	11.9	5.8	
	情報用紙 Communication paper	t 生・他	生産	P	118,793	118,292	▲ 0.5	▲ 1.0	0.8	
			出荷	S	90,609	98,445	8.7	▲ 2.4	▲ 4.2	
在庫			I	144,993	144,804	▲ 0.1	▲ 2.9	4.0		
在庫率			IR	160.0	147.1	▲ 8.1	▲ 0.5	4.1		
包装用紙 Wrapping paper	t 生・鋳	生産	P	72,023	72,989	1.2	0.1	2.3		
		出荷	S	62,976	66,098	4.9	▲ 5.7	4.8		
		在庫	I	100,548	106,746	6.2	18.2	4.0		
		在庫率	IR	159.7	161.5	1.2	25.4	▲ 0.1		
衛生用紙 Sanitary paper	t 非・家	生産	P	137,061	148,110	8.1	3.1	2.1		
		出荷	S	127,307	146,115	14.8	3.6	2.4		
		在庫	I	82,703	84,539	2.3	6.0	▲ 1.8		
		在庫率	IR	65.0	57.9	▲ 10.9	2.5	▲ 5.9		
板紙 Paperboard	段ボール原紙 Container board	t 生・鋳	生産	P	639,273	652,424	2.1	▲ 4.2	0.0	
			出荷	S	570,191	640,121	12.4	1.5	3.9	
			在庫	I	404,572	380,206	▲ 6.0	2.5	▲ 6.1	
			在庫率	IR	71.0	59.4	▲ 16.3	0.9	▲ 11.3	
●	紙器用板紙 Paperboard for paper container	t 生・鋳	生産	P	130,527	133,474	2.2	0.1	2.1	
			出荷	S	124,660	124,425	▲ 0.2	▲ 3.3	▲ 2.0	
			在庫	I	144,300	150,357	4.2	7.4	3.5	
			在庫率	IR	115.8	120.8	4.3	11.0	2.7	
紙加工品 Converted and processed paper	● 段ボールシート Corrugated cardboard sheets	千㎡ 生・鋳	生産	P	915,001	1,032,842	12.9	2.9	▲ 3.0	
			出荷	S	911,418	1,030,921	13.2	3.4	▲ 3.0	
			在庫	I	50,734	51,363	1.2	2.7	1.2	
			在庫率	IR	5.6	5.0	▲ 10.7	▲ 0.9	▲ 0.9	

* 1.Classification by Use of Goods

P:Production, S: Shipments, I: Inventories, IR:Inventory Ratio

(前月比・前年同月比・在庫率＝%)

分類 Classification	品目 Goods	単位 Unit 格付 *1	項目 Item	1月 2012 Jan.	2月 Feb.	原指数 Original Index		季調済指数 前月比 %Change From Previous Month (Seasonal adjust- ment index)	
						前月比 %Change From Previous Month	前年同月比 %Change From Previous Year		
繊維工業 Textiles 化学繊維 Chemical fiber	★ 合成繊維(長繊維) Synthetic fibers (Filament)	t 生・鋺	生産 P	37,443	35,517	▲ 5.1	0.4	2.5	
			出荷 S	22,172	22,844	3.1	1.9	▲ 2.7	
			在庫 I	35,851	34,528	▲ 3.6	2.8	▲ 3.5	
	● 合成繊維(短繊維) Synthetic fibers (Staple)	t 生・鋺	在庫率 IR	95.7	97.2	1.5	2.3	▲ 8.6	
			生産 P	31,338	30,271	▲ 3.4	▲ 4.5	5.2	
			出荷 S	30,279	29,896	▲ 1.2	▲ 5.9	▲ 7.1	
紡績 Spun yarn	綿糸 Cotton yarn	t 生・鋺	在庫 I	48,867	48,327	▲ 1.2	▲ 7.2	2.6	
			在庫率 IR	161.4	161.7	0.2	▲ 1.3	12.9	
			生産 P	2,998	3,307	10.5	▲ 10.7	▲ 1.4	
	毛糸 Woolen yarn	t 生・鋺	出荷 S	1,988	2,113	6.3	▲ 17.6	1.1	
			在庫 I	3,860	3,948	2.2	30.2	▲ 0.6	
			在庫率 IR	194.2	186.8	▲ 3.9	58.3	▲ 2.8	
	合成繊維紡績糸 Synthetic fiber yarn	t 生・鋺	生産 P	822	878	6.8	12.2	▲ 3.8	
			出荷 S	462	543	17.5	11.2	▲ 4.2	
			在庫 I	1,241	1,257	1.4	11.4	▲ 1.0	
	織物 Woven fabrics	● ★ 綿織物 Cotton fabrics	千㎡ 生・鋺	在庫率 IR	268.6	231.5	▲ 13.9	0.0	▲ 1.9
				生産 P	2,620	2,770	5.6	0.2	3.3
				出荷 S	1,744	1,733	▲ 0.6	▲ 7.0	▲ 4.5
毛織物 Woolen fabrics		千㎡ 生・鋺	在庫 I	3,174	3,400	7.2	16.0	3.4	
			在庫率 IR	182.0	196.2	7.8	24.6	9.3	
			生産 P	9,392	10,736	14.3	▲ 0.8	7.3	
● 絹・絹紡織物 Silk and spun silk fabrics		千㎡ 生・鋺	出荷 S	7,883	8,853	12.3	▲ 5.7	7.1	
			在庫 I	15,743	15,807	0.5	2.8	▲ 0.2	
			在庫率 IR	167.6	147.2	▲ 12.1	3.8	▲ 11.2	
● 合成繊維織物(長繊維) Synthetic fiber fabrics (Filament)		千㎡ 生・鋺	生産 P	2,317	2,448	5.7	4.7	3.4	
			出荷 S	1,478	1,564	6.0	5.8	8.5	
			在庫 I	1,275	1,269	▲ 0.3	▲ 24.2	5.2	
● ★ 合成繊維織物(短繊維) Synthetic fiber fabrics (Staple)	千㎡ 生・鋺	在庫率 IR	86.3	81.1	▲ 6.1	▲ 28.6	▲ 4.7		
		生産 P	234	238	1.7	▲ 6.8	▲ 13.4		
		出荷 S	239	217	▲ 9.2	▲ 9.2	▲ 25.2		
染色整理 Dyeing and finishing processes	● 綿織物染色整理 Cotton fabrics, dyeing and finishing processes	千㎡ 生・鋺	在庫 I	1,278	1,269	▲ 0.7	1.7	▲ 0.5	
			在庫率 IR	534.7	584.8	9.4	11.9	27.1	
			生産 P	56,496	60,509	7.0	8.6	2.9	
	● 合成繊維織物染色整理 Synthetic fiber fabrics, dyeing and finishing processes	千㎡ 生・鋺	出荷 S	28,308	29,209	3.3	2.9	1.0	
			在庫 I	37,148	38,058	4.2	27.7	2.4	
			在庫率 IR	131.2	130.3	1.0	24.1	0.7	
	● ★ タオル地 Towel cloth	t 生・鋺	生産 P	13,254	13,391	1.1	▲ 6.3	▲ 2.0	
			出荷 S	6,322	6,116	▲ 3.2	▲ 6.1	▲ 8.7	
			在庫 I	17,247	16,859	▲ 2.2	7.9	▲ 2.9	
	衣類 Clothes	● ニット製外衣 Knitted fabrics outer wears	千点 非・被	在庫率 IR	130.1	125.9	▲ 3.3	15.2	▲ 2.4
				生産 P	885	960	8.4	2.3	8.3
				出荷 S	920	989	7.5	1.6	▲ 0.4
● 織物製外衣 Woven fabrics outer wears		千点 非・被	在庫 I	4,449	4,492	0.9	6.7	0.6	
			在庫率 IR	483.6	454.2	▲ 6.0	5.2	0.0	
			生産 P	30,311	32,980	8.8	▲ 6.0	9.3	
● ニット生地染色整理 Knit fabrics, dyeing and finishing processes		千㎡ 生・鋺	出荷 S	31,580	33,348	5.6	▲ 3.9	2.7	
			在庫 I	6,683	6,315	▲ 5.4	▲ 15.1	▲ 1.1	
			在庫率 IR	21.2	18.9	▲ 10.9	▲ 12.1	▲ 6.8	
● 織物製外衣		千点 非・被	生産 P	79,466	83,556	5.1	4.9	3.4	
			出荷 S	77,024	82,064	6.6	3.5	2.8	
			在庫 I	53,760	55,252	2.8	14.4	1.3	
● 織物製外衣	千点 非・被	在庫率 IR	69.8	67.3	▲ 3.6	10.5	▲ 2.2		
		生産 P	33,136	33,517	1.2	▲ 4.4	▲ 3.3		
		出荷 S	33,391	32,739	▲ 2.0	▲ 3.7	▲ 2.1		
● 織物製外衣	千点 非・被	在庫 I	27,867	28,645	2.8	▲ 7.2	3.1		
		在庫率 IR	83.5	87.5	4.8	▲ 3.6	1.8		
		生産 P	3,108	3,392	9.1	▲ 10.2	▲ 8.2		
● 織物製外衣	千点 非・被	出荷 S	3,189	4,124	29.4	3.7	▲ 2.1		
		在庫 I	7,181	5,982	▲ 16.6	▲ 12.6	▲ 3.9		
		在庫率 IR	225.2	145.1	▲ 35.5	▲ 15.6	▲ 1.1		
● 織物製外衣	千点 非・被	生産 P	3,152	3,462	9.8	▲ 0.3	▲ 3.0		
		出荷 S	3,671	4,533	23.4	1.9	▲ 1.5		
		在庫 I	14,551	13,714	▲ 5.8	6.8	0.1		
● 織物製外衣	千点 非・被	在庫率 IR	396.4	302.5	▲ 23.7	4.7	▲ 1.7		

* 1. Classification by Use of Goods

P: Production, S: Shipments, I: Inventories, IR: Inventory Ratio

(前月比・前年同月比・在庫率＝%)

分類 Classification	品目 Goods	単位 Unit 格付 *1	項目 Item	1月 2012 Jan.	2月 Feb.	原指数 Original Index		季調済指数 前月比 %Change From Previous Month (Seasonal adjustment index)
						前月比 %Change From Previous Month	前年同月比 %Change From Previous Year	
	● 下着 Under wears	千点 非・被	生産 P	5,401	5,708	5.7	1.4	2.3
			出荷 S	5,821	6,859	17.9	▲ 2.0	5.1
			在庫 I	5,464	5,918	8.3	▲ 1.4	2.0
			在庫率 IR	93.9	86.3	▲ 8.1	0.5	▲ 9.4
	● 靴下 Hosiery	千点 非・被	生産 P	17,549	18,847	7.2	▲ 2.3	▲ 3.3
			出荷 S	34,698	34,250	▲ 1.3	0.0	▲ 2.5
			在庫 I	91,523	94,730	3.5	▲ 7.5	3.4
			在庫率 IR	263.8	276.6	4.9	▲ 7.6	4.1
その他の繊維製品 Other textile products	● ふとん Futon	枚 耐・装	生産 P	370,854	357,750	▲ 3.6	2.1	▲ 6.2
			出荷 S	382,757	367,505	▲ 4.0	▲ 0.2	▲ 12.1
			在庫 I	218,391	223,517	2.4	0.7	4.2
			在庫率 IR	57.1	60.8	6.5	0.6	8.9
	タフテッドカーペット Tufted pile carpets	㎡ 建・建 耐・装	生産 P	4,873,221	5,187,001	6.4	▲ 1.5	▲ 4.5
			出荷 S	4,845,905	5,162,536	6.6	5.8	▲ 3.5
			在庫 I	4,479,959	4,863,628	8.7	▲ 5.7	5.9
			在庫率 IR	92.4	94.2	2.0	▲ 10.9	5.9
不織布 Nonwovens fabrics	t 生・鋳	生産 P	26,172	25,981	▲ 0.7	3.4	▲ 0.9	
		出荷 S	25,060	25,435	1.4	5.0	▲ 1.0	
		在庫 I	23,193	22,934	▲ 1.1	12.7	▲ 1.5	
		在庫率 IR	92.5	90.2	▲ 2.5	7.2	▲ 4.9	
● ニット生地 Knit fabrics	t 生・鋳	生産 P	4,986	5,258	5.5	2.5	1.7	
		出荷 S	4,902	5,162	5.2	5.7	1.2	
		在庫 I	3,071	3,008	▲ 2.0	▲ 4.1	▲ 4.2	
		在庫率 IR	62.6	58.3	▲ 6.9	▲ 9.2	▲ 9.4	
ゴム製品工業 Rubber products	自動車用タイヤ Rubber tires for automobiles	新ゴム量 生・鋳 生・他	生産 P	85,836	97,754	13.8	0.7	4.7
			出荷 S	-	-	-	-	-
			在庫 I	-	-	-	-	-
			在庫率 IR	50.6	48.3	▲ 4.6	8.8	▲ 1.0
	● ゴムベルト Rubber beltings	新ゴム量 生・鋳	生産 P	2,006	2,338	16.6	15.2	3.3
			出荷 S	-	-	-	-	-
			在庫 I	-	-	-	-	-
			在庫率 IR	124.1	152.5	22.8	22.3	39.5
● ゴムホース Rubber hoses	新ゴム量 生・鋳	生産 P	3,013	3,452	14.5	10.4	3.7	
		出荷 S	-	-	-	-	-	
		在庫 I	-	-	-	-	-	
		在庫率 IR	44.5	39.7	▲ 10.8	4.5	▲ 9.2	
● 工業用ゴム製品 Industrial rubber products	新ゴム量 生・鋳	生産 P	14,304	15,768	10.3	2.2	▲ 0.9	
		出荷 S	15,195	16,444	8.2	2.4	▲ 3.4	
		在庫 I	7,206	7,284	1.1	4.0	1.2	
		在庫率 IR	47.4	44.3	▲ 6.5	1.6	▲ 0.7	
皮革製品工業 Leather products	● 製革 Leather	t 生・鋳	生産 P	2,788	2,994	7.4	17.4	12.2
			出荷 S	2,755	2,863	3.8	▲ 3.7	9.1
			在庫 I	1,948	2,055	5.5	▲ 6.5	5.1
			在庫率 IR	70.7	71.8	1.5	▲ 3.0	▲ 5.2
	● 革靴 Leather boots and shoes	千足 非・被	生産 P	1,306	1,386	6.1	▲ 5.4	▲ 8.5
			出荷 S	1,507	1,801	19.6	▲ 7.8	▲ 8.9
家具工業 Furniture 金属製家具 Metal furniture	● 金属製机 Metal furniture desks	個 資・事	生産 P	211,220	256,771	21.5	0.0	▲ 16.3
			出荷 S	185,486	234,528	26.5	7.1	▲ 16.1
			在庫 I	465,347	497,895	7.0	8.5	▲ 4.8
			在庫率 IR	250.9	212.3	▲ 15.4	1.2	4.4
	● 金属製いす Metal furniture chairs	個 資・事	生産 P	446,535	539,139	20.8	▲ 1.7	▲ 10.8
			出荷 S	418,536	610,921	45.9	3.4	3.4
			在庫 I	499,633	442,578	▲ 11.4	2.4	▲ 11.7
			在庫率 IR	119.4	72.4	▲ 39.3	▲ 1.0	▲ 12.8
● 金属製棚・保管庫類 Metal furniture racks and cabinets	個 資・事	生産 P	305,990	337,271	10.2	4.0	▲ 16.7	
		出荷 S	309,997	340,514	9.9	30.3	▲ 9.2	
		在庫 I	299,652	304,574	1.7	▲ 20.6	2.5	
		在庫率 IR	96.7	89.4	▲ 7.5	▲ 39.1	9.6	
流し・ガス・調理台 Metal furniture sink cabinets, range tables and cooking tables	個 建・建	生産 P	31,362	38,650	23.2	▲ 2.8	9.1	
		出荷 S	28,784	36,982	28.3	▲ 4.7	1.3	
		在庫 I	31,808	33,476	5.3	6.0	4.7	
		在庫率 IR	110.5	90.5	▲ 18.1	11.2	▲ 1.9	

* 1.Classification by Use of Goods

P:Production, S: Shipments, I: Inventories, IR:Inventory Ratio

(前月比・前年同月比・在庫率＝%)

分類 Classification	品目 Goods	単位 Unit 格付 *1	項目 Item	1月 2012 Jan.	2月 Feb.	原指数 Original Index		季調済指数 前月比 %Change From Previous Month (Seasonal adjust- ment index)		
						前月比 %Change From Previous Month	前年同月比 %Change From Previous Year			
	システムキッチン Metal furniture kitchen units	セット 建・建	生産	P	53,450	63,613	19.0	▲ 5.3	10.2	
			出荷	S	59,881	69,783	16.6	▲ 5.6	6.4	
			在庫	I	21,568	21,000	▲ 2.8	16.5	▲ 2.9	
		金属製間仕切り Metal furniture partition	㎡ 資・事	生産	P	273,801	356,720	30.3	▲ 1.9	3.8
				出荷	S	247,350	355,451	43.7	▲ 7.0	2.8
				在庫	I	246,030	249,693	1.5	15.6	8.0
	在庫率	IR			99.5	70.2	▲ 29.4	24.3	11.9	
					36.0	30.1	▲ 16.5	23.2	▲ 13.7	
印刷業 Printing	とっ版印刷(活版印刷) Relief printing(Typographic printing)	百万円 生・他	生産	P	1,689	1,860	10.0	▲ 9.9	▲ 1.9	
			出荷	S	-	-	-	-	-	
			在庫	I	-	-	-	-	-	
	●	平版印刷(オフセット印刷) Planography printing(Offset printing)	百万円 生・他	生産	P	21,273	22,380	5.1	▲ 3.7	▲ 3.2
				出荷	S	-	-	-	-	-
				在庫	I	-	-	-	-	-
●	おう版印刷(グラビア印刷) Intaglio printing(Gravure printing)	百万円 生・他	生産	P	5,470	6,190	13.2	▲ 0.3	3.6	
			出荷	S	-	-	-	-	-	
			在庫	I	-	-	-	-	-	
	在庫率	IR			-	-	-	-	-	
					-	-	-	-	-	
					-	-	-	-	-	
木材・木製品工業 Wood and wood products	繊維板・パーティクルボード Fiber board and particle board	千㎡ 建・建 生・鋳	生産	P	14,374	14,977	4.3	1.4	▲ 1.4	
			出荷	S	12,579	13,332	6.0	▲ 0.8	1.1	
			在庫	I	15,083	15,390	2.1	▲ 8.4	▲ 1.5	
		在庫率	IR			119.9	115.4	▲ 3.8	▲ 7.7	▲ 10.7
その他製品工業 Other products	ピアノ Pianos	台 耐・教	生産	P	2,760	2,887	4.6	4.1	8.7	
			出荷	S	2,889	3,371	16.6	1.6	▲ 0.2	
			在庫	I	3,289	3,306	0.5	▲ 12.5	14.8	
	楽器 Musical instruments	管楽器 Wind instruments	本 資・他 耐・教	生産	P	9,767	11,476	17.5	9.0	▲ 11.0
				出荷	S	11,092	12,775	15.1	▲ 0.5	16.7
				在庫	I	27,377	28,022	2.3	2.3	1.1
	在庫率	IR			246.8	219.4	▲ 11.1	2.9	1.9	
文具 Stationery	シャープペンシル Mechanical pencils	千本 非・教 生・他	生産	P	12,283	14,168	15.3	▲ 6.0	▲ 5.3	
			出荷	S	11,749	14,735	25.4	1.5	12.0	
			在庫	I	12,508	11,770	▲ 5.9	▲ 6.8	▲ 7.4	
		在庫率	IR			106.5	79.9	▲ 24.9	▲ 8.1	▲ 15.8
		ボールペン Ball-point pens	千本 非・教 生・他	生産	P	108,715	120,441	10.8	3.0	▲ 7.1
				出荷	S	111,523	121,971	9.4	▲ 1.3	▲ 1.6
				在庫	I	117,186	117,118	0.0	2.8	▲ 4.3
	在庫率	IR			105.1	96.0	▲ 8.6	4.2	▲ 8.8	
	マーキングペン Marking point pens	千本 非・教 生・他	生産	P	46,405	50,536	8.9	2.4	0.9	
			出荷	S	51,627	58,715	13.8	7.8	3.5	
			在庫	I	72,349	72,543	0.3	4.8	▲ 3.3	
	在庫率	IR			140.1	123.6	▲ 11.8	▲ 2.7	▲ 10.1	
玩具 Toys	電子・電動玩具 Electronic and electric toys	ダース 耐・教 非・教	生産	P	42,370	44,730	6.0	14.5	6.7	
			出荷	S	46,005	47,644	3.1	8.8	2.2	
			在庫	I	24,900	21,975	▲ 11.7	7.8	▲ 16.7	
		在庫率	IR			54.1	46.1	▲ 14.8	▲ 0.9	▲ 13.3
	プラスチックモデル Plastic models	ダース 非・教	生産	P	283,459	301,124	6.2	4.6	▲ 22.8	
			出荷	S	291,156	295,306	1.5	▲ 0.9	▲ 35.5	
			在庫	I	555,834	561,229	1.1	▲ 3.0	3.3	
	在庫率	IR			190.9	190.0	▲ 0.5	▲ 2.1	29.1	
鉱業 Mining	石灰石 Lime stone	千t 生・鋳	生産	P	10,676	11,134	4.3	1.2	▲ 5.8	
			出荷	S	11,124	11,657	4.9	1.2	▲ 4.1	
			在庫	I	7,994	7,887	▲ 1.3	▲ 5.2	▲ 1.3	
		在庫率	IR			71.9	67.7	▲ 5.8	▲ 6.4	▲ 0.7
	原油 Crude petroleum	kl 生・鋳	生産	P	81,519	76,911	▲ 5.6	▲ 1.3	▲ 3.7	
			出荷	S	80,833	77,405	▲ 4.2	▲ 5.0	▲ 1.4	
			在庫	I	39,752	42,341	6.5	▲ 7.1	9.6	
	在庫率	IR			49.2	54.7	11.2	▲ 2.1	4.4	
	天然ガス Natural gas	千m3 生・他	生産	P	353,060	340,365	▲ 3.6	8.0	▲ 2.8	
			出荷	S	434,019	417,762	▲ 3.7	6.9	▲ 4.8	
			在庫	I	-	-	-	-	-	
	在庫率	IR			-	-	-	-	-	

* 1. Classification by Use of Goods

P: Production, S: Shipments, I: Inventories, IR: Inventory Ratio

平成24年3月の製造工業生産予測調査結果

Survey of Production Forecast, March 2012

(1) 前月比(季節調整済)

Month to Month Percent Change (Seasonal Adjustment)

(%)

業 種	2月 Feb. Last Month	3月 Mar. 見込み This Month	4月 Apr. 見込み Next Month
製 造 工 業 Manufacturing	(1.7)	(1.7)	2.6 0.7
鉄 鋼 業 Iron and steel	(4.9)	(1.5)	1.0 ▲ 0.2
非 鉄 金 属 工 業 Non-ferrous metals	(▲ 0.7)	(2.4)	3.8 3.1
金 属 製 品 工 業 Fabricated metals	(1.1)	(▲ 4.8)	▲ 0.5 1.1
一 般 機 械 工 業 General machinery	(▲ 2.2)	(2.0)	▲ 0.4 2.0
電 気 機 械 工 業 Electrical machinery	(4.3)	(▲ 0.3)	5.1 3.8
情 報 通 信 機 械 工 業 Information and communication electronics equipment	(▲ 9.2)	(13.9)	9.6 ▲ 13.6
電 子 部 品 ・ デ バ イ ス 工 業 Electronic parts and devices	(12.9)	(1.9)	3.2 0.6
輸 送 機 械 工 業 Transport equipment	(▲ 1.5)	(2.3)	3.1 1.4
化 学 工 業 Chemicals	(3.0)	(▲ 1.1)	0.8 7.5
紙 ・ パ ル プ 工 業 Pulp and paper	(0.8)	(2.2)	1.2 1.9
そ の 他 Others	(3.0)	(▲ 1.5)	▲ 0.6 0.4

(2) 実現率及び予測修正率

Realization Ratio and

Amendment Ratio

(%)

2 月 の 実 現 率 Realization Ratio	3 月 の 予 測 修 正 率 Amendment Ratio
▲ 1.2	▲ 0.2
0.4	▲ 0.1
0.5	1.9
▲ 1.9	2.5
0.8	▲ 1.6
▲ 3.9	1.3
▲ 1.9	▲ 5.5
3.4	4.6
▲ 1.3	▲ 0.6
▲ 5.1	▲ 3.4
▲ 2.2	▲ 3.2
▲ 0.8	0.1

(参考)

製 造 工 業 (原系列) Manufacturing (Original)		8.6	▲ 11.8
(前月調査による前月比)	(8.2)	(8.4)	

※ ()内は前月調査による前月比を示す。

Parentheses indicate the month-to-month percent change in the previous survey.

※ 調査票の提出期日は毎月10日となっている。

The deadline of submission from principal entrepreneurs is the 10th of month.

製造工業生産予測指数(季節調整済) Indices of Production Forecast (Seasonal Adjustment Index)

平成17年=100
Index2005=100

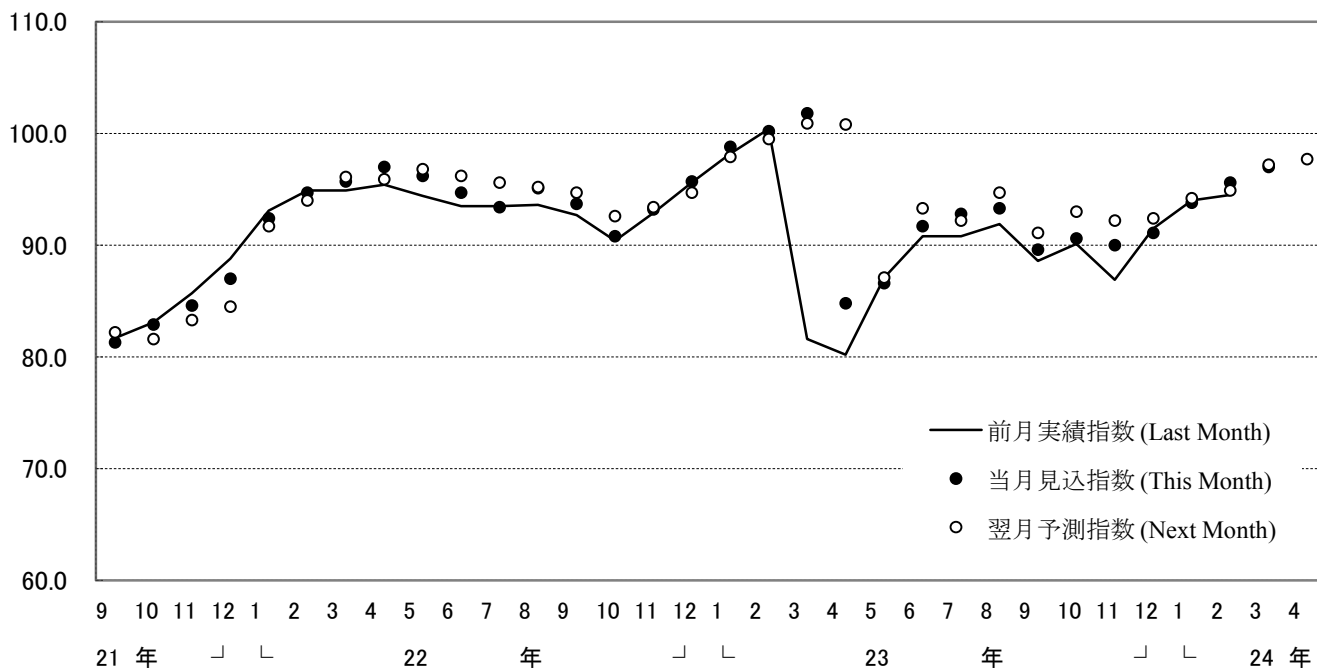

製造工業の実現率・予測修正率(増減率) Realization Ratio and Amendment Ratio(Percent Change From Previous Month)

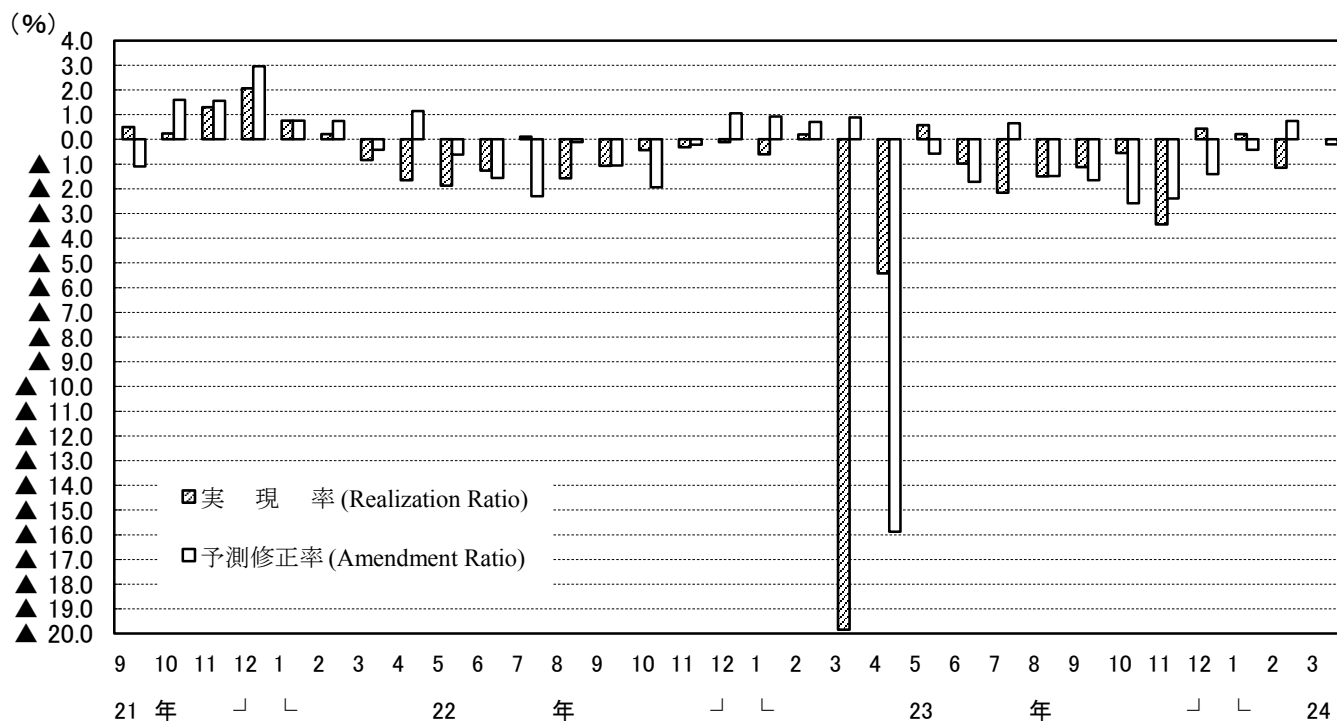

(注) このグラフは、製造工業生産予測指数の動きを表現したもので、鉱工業生産指数ではない。
Note: This graph shows the changes in indices of Production Forecast and doesn't show the very changes in indices of Production.

<1. 製造工業：Manufacturing>

	季節調整指数			前月比			実現率	予測修正率	原指数			前年同月比			(参考)原指数による				
	Seasonal Adjustment Index			%Change From Previous Month					Realization Ratio	Amendment Ratio	Original Index			%Change From Previous Year				Realization Ratio	Amendment Ratio
	前月実績 Last Month	当月見込み This Month	翌月見込み Next Month	前月実績 Last Month	当月見込み This Month	翌月見込み Next Month					前月実績 Last Month	当月見込み This Month	翌月見込み Next Month	前月実績 Last Month	当月見込み This Month	翌月見込み Next Month			
平成23年1月調査	95.6	98.8	99.5	2.9	3.3	0.7	▲0.1	0.9	96.8	92.0	94.4	6.8	9.4	7.0	▲0.8	▲1.0	Jan. 2011		
2月調査	98.2	100.2	100.9	2.7	2.0	0.7	▲0.6	0.7	89.9	93.7	105.3	6.9	6.2	3.6	▲2.3	▲0.7	Feb.		
3月調査	100.4	101.8	100.8	2.2	1.4	▲1.0	0.2	0.9	93.3	106.7	91.6	5.8	5.0	3.5	▲0.4	1.3	Mar.		
4月調査	81.6	84.8	87.1	▲18.7	3.9	2.7	▲19.8	▲15.9	87.4	77.5	80.0	▲14.0	▲12.4	▲7.8	▲18.1	▲15.4	Apr.		
5月調査	80.2	86.6	93.3	▲1.7	8.0	7.7	▲5.4	▲0.6	73.5	80.6	94.8	▲16.9	▲7.7	▲2.8	▲5.2	0.8	May		
6月調査	87.1	91.7	92.2	8.6	5.3	0.5	0.6	▲1.7	81.0	94.3	94.6	▲6.7	▲3.3	▲2.8	0.5	▲0.5	Jun.		
7月調査	90.8	92.8	94.7	4.2	2.2	2.0	▲1.0	0.7	94.7	95.1	91.4	▲2.9	▲2.3	1.6	0.4	0.5	Jul.		
8月調査	90.8	93.3	91.1	0.0	2.8	▲2.4	▲2.2	▲1.5	93.4	91.2	99.1	▲4.0	1.3	▲2.5	▲1.8	▲0.2	Aug.		
9月調査	91.9	89.6	93.0	1.2	▲2.5	3.8	▲1.5	▲1.6	89.4	98.2	97.4	▲0.7	▲3.3	4.3	▲2.0	▲0.9	Sep.		
10月調査	88.6	90.6	92.2	▲3.6	2.3	1.8	▲1.1	▲2.6	97.1	94.3	97.5	▲4.4	1.0	0.0	▲1.1	▲3.2	Oct.		
11月調査	90.1	90.0	92.4	▲1.7	▲0.1	2.7	▲0.6	▲2.4	93.1	94.8	94.4	0.3	▲2.8	▲2.5	▲1.3	▲2.8	Nov.		
12月調査	86.9	91.1	94.2	▲3.6	4.8	3.4	▲3.4	▲1.4	91.2	92.0	89.4	▲6.5	▲5.0	▲0.6	▲3.8	▲2.5	Dec.		
平成24年1月調査	91.5	93.8	94.9	5.3	2.5	1.2	0.4	▲0.4	91.6	87.2	93.8	▲5.4	▲3.0	0.5	▲0.4	▲2.5	Jan. 2012		
2月調査	94.0	95.6	97.2	2.7	1.7	1.7	0.2	0.7	85.8	92.8	100.6	▲6.6	▲0.5	15.1	▲1.6	▲1.1	Feb.		
3月調査	94.5	97.0	97.7	0.5	2.6	0.7	▲1.2	▲0.2	92.7	100.7	88.8	▲0.6	15.2	20.8	▲0.1	0.1	Mar.		

<2. 鉄鋼業：Iron and Steel>

	季節調整指数			前月比			実現率	予測修正率	原指数			前年同月比			(参考)原指数による				
	Seasonal Adjustment Index			%Change From Previous Month					Realization Ratio	Amendment Ratio	Original Index			%Change From Previous Year				Realization Ratio	Amendment Ratio
	前月実績 Last Month	当月見込み This Month	翌月見込み Next Month	前月実績 Last Month	当月見込み This Month	翌月見込み Next Month					前月実績 Last Month	当月見込み This Month	翌月見込み Next Month	前月実績 Last Month	当月見込み This Month	翌月見込み Next Month			
平成23年1月調査	99.2	103.8	104.4	4.8	4.6	0.6	4.1	4.6	99.1	101.8	94.8	4.6	6.7	4.3	0.4	0.2	Jan. 2011		
2月調査	103.2	107.1	103.7	4.0	3.8	▲3.2	▲0.6	2.6	101.6	95.9	101.9	6.5	5.5	▲2.4	▲0.2	1.2	Feb.		
3月調査	114.9	111.7	107.3	11.0	▲2.8	▲3.9	7.3	7.7	102.4	109.5	100.8	12.7	4.9	5.0	6.8	7.5	Mar.		
4月調査	101.6	100.8	102.1	▲11.6	▲0.8	1.3	▲9.0	▲6.1	102.1	92.9	97.9	▲2.2	▲3.2	▲3.0	▲6.8	▲7.8	Apr.		
5月調査	100.1	100.6	103.8	▲1.5	0.5	3.2	▲0.7	▲1.5	93.6	98.3	102.3	▲2.5	▲2.6	1.8	0.8	0.4	May		
6月調査	99.7	100.2	100.4	▲0.4	0.5	0.2	▲0.9	▲3.5	98.2	98.8	100.8	▲2.7	▲1.7	2.0	▲0.1	▲3.4	Jun.		
7月調査	101.4	101.0	102.2	1.7	▲0.4	1.2	1.2	0.6	101.5	103.1	103.4	1.0	4.4	7.7	2.7	2.3	Jul.		
8月調査	98.8	97.1	99.7	▲2.6	▲1.7	2.7	▲2.2	▲5.0	102.2	102.4	103.7	3.4	6.7	4.9	▲0.9	▲1.0	Aug.		
9月調査	100.9	99.3	98.6	2.1	▲1.6	▲0.7	3.9	▲4.0	103.8	103.5	105.6	8.1	4.7	5.8	1.4	0.2	Sep.		
10月調査	97.0	97.8	98.9	▲3.9	0.8	1.1	▲2.3	▲0.8	102.1	105.3	103.0	3.2	5.5	7.0	▲1.4	▲0.3	Oct.		
11月調査	100.5	96.8	94.4	3.6	▲3.7	▲2.5	2.8	▲2.1	106.7	99.7	97.2	6.9	3.5	▲1.9	1.3	▲3.2	Nov.		
12月調査	98.2	90.6	99.4	▲2.3	▲7.7	9.7	1.4	▲4.0	99.9	93.9	101.5	3.7	▲5.2	▲0.1	0.2	▲3.4	Dec.		
平成24年1月調査	97.2	101.9	105.6	▲1.0	4.8	3.6	7.3	2.5	97.0	100.0	99.2	▲2.1	▲1.6	▲3.1	3.3	▲1.5	Jan. 2012		
2月調査	102.3	107.3	108.9	5.2	4.9	1.5	0.4	1.6	100.3	99.1	107.0	▲1.3	▲3.2	4.8	0.3	▲0.1	Feb.		
3月調査	107.7	108.8	108.6	5.3	1.0	▲0.2	0.4	▲0.1	100.3	106.7	102.0	▲2.1	4.5	9.0	1.2	▲0.3	Mar.		

<3. 非鉄金属工業：Non-Ferrous Metals>

	季節調整指数			前月比			実現率	予測修正率	原指数			前年同月比			(参考)原指数による				
	Seasonal Adjustment Index			%Change From Previous Month					Realization Ratio	Amendment Ratio	Original Index			%Change From Previous Year				Realization Ratio	Amendment Ratio
	前月実績 Last Month	当月見込み This Month	翌月見込み Next Month	前月実績 Last Month	当月見込み This Month	翌月見込み Next Month					前月実績 Last Month	当月見込み This Month	翌月見込み Next Month	前月実績 Last Month	当月見込み This Month	翌月見込み Next Month			
平成23年1月調査	92.8	90.5	89.1	2.0	▲2.5	▲1.5	1.6	0.6	93.2	88.2	86.1	6.6	2.7	0.7	2.1	0.5	Jan. 2011		
2月調査	94.6	90.3	90.8	1.9	▲4.5	0.6	4.5	1.3	89.0	85.6	90.8	3.6	0.1	▲3.1	0.9	▲0.6	Feb.		
3月調査	92.7	91.9	91.5	▲2.0	▲0.9	▲0.4	2.7	1.2	86.9	91.6	88.9	1.6	▲2.2	▲2.2	1.5	0.9	Mar.		
4月調査	82.9	85.6	89.2	▲10.6	3.3	4.2	▲9.8	▲6.4	84.4	84.8	87.3	▲9.9	▲6.7	▲1.8	▲7.9	▲4.6	Apr.		
5月調査	87.8	89.5	86.4	5.9	1.9	▲3.5	2.6	0.3	85.9	87.5	88.2	▲5.5	▲1.6	▲5.7	1.3	0.2	May		
6月調査	91.4	87.4	87.6	4.1	▲4.4	0.2	2.1	1.2	88.5	88.8	88.9	▲0.4	▲5.0	▲4.9	1.1	0.7	Jun.		
7月調査	87.8	82.3	84.5	▲3.9	▲6.3	2.7	0.5	▲1.1	90.2	85.7	81.2	▲3.5	▲8.3	▲4.6	1.6	▲3.6	Jul.		
8月調査	83.4	86.6	85.1	▲5.0	3.8	▲1.7	1.3	2.5	86.5	83.2	87.1	▲7.5	▲2.2	▲7.8	0.9	2.5	Aug.		
9月調査	86.1	87.1	90.3	3.2	1.2	3.7	▲3.6	2.4	82.1	88.7	93.5	▲3.5	▲6.1	▲0.7	▲1.3	1.8	Sep.		
10月調査	84.1	86.6	88.1	▲2.3	3.0	1.7	▲0.4	▲4.1	87.7	90.4	91.3	▲7.2	▲4.0	▲3.5	▲1.1	▲3.3	Oct.		
11月調査	87.4	87.5	84.3	3.9	0.1	▲3.7	0.9	▲0.7	91.2	89.6	85.4	▲3.2	▲5.3	▲8.4	0.9	▲1.9	Nov.		
12月調査	86.5	85.9	88.9	▲1.0	▲0.7	3.5	▲1.1	1.9	90.0	86.0	87.2	▲4.9	▲7.7	▲2.0	0.4	0.7	Dec.		
平成24年1月調査	86.6	84.8	89.0	0.1	▲2.1	5.0	0.8	▲4.6	86.1	82.7	87.4	▲7.6	▲7.1	0.6	0.1	▲5.2	Jan. 2012		
2月調査	88.6	88.0	90.1	2.3	▲0.7	2.4	4.5	▲1.1	83.5	85.4	89.8	▲6.2	▲1.7	6.4	1.0	▲2.3	Feb.		
3月調査	88.4	91.8	94.6	▲0.2	3.8	3.1	0.5	1.9	87.1	91.7	91.9	0.2	8.0	7.0	2.0	2.1	Mar.		

<4. 金属製品工業：Fabricated Metals>

	季節調整指数			前月比			実現率	予測修正率	原指数			前年同月比			(参考)原指数による				
	Seasonal Adjustment Index			%Change From Previous Month					Realization Ratio	Amendment Ratio	Original Index			%Change From Previous Year				Realization Ratio	Amendment Ratio
	前月実績 Last Month	当月見込み This Month	翌月見込み Next Month	前月実績 Last Month	当月見込み This Month	翌月見込み Next Month					前月実績 Last Month	当月見込み This Month	翌月見込み Next Month	前月実績 Last Month	当月見込み This Month	翌月見込み Next Month			
平成23年1月調査	85.2	86.1	87.2	1.3	1.1	1.3	1.3	1.1	84.4	77.0	81.4	9.8	11.6	9.7	1.0	0.5	Jan. 2011		
2月調査	86.6	88.7	87.1	1.6	2.4	▲1.8	0.6	1.7	76.0	81.8	88.8	10.1	10.2	3.5	▲1.3	0.5	Feb.		
3月調査	89.2	87.4	85.1	3.0	▲2.0	▲2.6	0.6	0.3	80.5	89.1	83.2	8.5	3.8	0.5	▲1.6	0.3	Mar.		
4月調査	78.6	83.0	84.6	▲11.9	5.6	1.9	▲10.1	▲2.5	81.0	80.6	81.8	▲5.6	▲2.7	6.4	▲9.1	▲3.1	Apr.		
5月調査	82.9	87.1	87.0	5.5	5.1	▲0.1	▲0.1	3.0	81.3	83.9	89.8	▲1.8	9.1	5.6	0.9	2.6	May		
6月調査	88.6	88.8	85.3	6.9	0.2	▲3.9	1.7	2.1	85.1	92.2	89.0	10.7	8.5	2.9	1.4	2.7	Jun.		
7月調査	87.1	86.8	87.8	▲1.7	▲0.3	1.2	▲1.9	1.8	91.0	90.5	85.9	7.1	4.6	5.5	▲1.3	1.7	Jul.		
8月調査	83.8	85.8	85.6	▲3.8	2.4	▲0.2	▲3.5	▲2.3	87.5	85.0	90.0	1.2	4.4	2.6	▲3.3	▲1.0	Aug.		
9月調査	83.0	83.6	83.5	▲1.0	0.7	▲0.1	▲3.3	▲2.3	82.0	87.9	87.9	0.7	0.2	1.9	▲3.5	▲2.3	Sep.		
10月調査	81.8	83.0	86.6	▲1.4	1.5	4.3	▲2.2	▲0.6	86.5	87.7	90.9	▲1.4	1.6	1.8	▲1.6	▲0.2	Oct.		
11月調査	83.7	85.6	87.0	2.3	2.3	1.6	0.8	▲1.2	88.4	90.5	86.0	2.4	1.3	1.9	0.8	▲0.4	Nov.		
12月調査	87.4	91.2	92.5	4.4	4.3	1.4	2.1	4.8	92.8	89.8	83.4								

<5. 一般機械工業：General Machinery>

	季節調整指数			前月比			実現率	予測修正率	原指数			前年同月比			(参考)原指数による				
	Seasonal Adjustment Index			%Change From Previous Month					Realization Ratio	Amendment Ratio	Original Index			%Change From Previous Year				Realization Ratio	Amendment Ratio
	前月実績 Last Month	当月見込み This Month	翌月見込み Next Month	前月実績 Last Month	当月見込み This Month	翌月見込み Next Month					前月実績 Last Month	当月見込み This Month	翌月見込み Next Month	前月実績 Last Month	当月見込み This Month	翌月見込み Next Month			
平成23年1月調査	84.8	90.9	91.6	▲0.4	7.2	0.8	▲3.0	▲0.3	88.9	86.5	92.2	40.0	47.9	29.7	▲3.1	▲1.6	Jan. 2011		
2月調査	89.1	95.5	90.7	5.1	7.2	▲5.0	▲2.0	4.3	81.4	94.1	100.7	39.1	32.3	20.6	▲5.9	2.1	Feb.		
3月調査	91.2	90.3	101.2	2.4	▲1.0	12.1	▲4.5	▲0.4	89.1	102.9	95.4	25.3	23.2	34.0	▲5.3	2.2	Mar.		
4月調査	77.6	88.4	92.4	▲14.9	13.9	4.5	▲14.1	▲12.6	91.1	82.0	82.5	9.1	15.2	23.1	▲11.5	▲14.0	Apr.		
5月調査	82.9	97.0	98.7	6.8	17.0	1.8	▲6.2	5.0	75.1	85.0	94.7	5.5	26.9	15.9	▲8.4	3.0	May		
6月調査	94.8	93.7	94.0	14.4	▲1.2	0.3	▲2.3	▲5.1	82.3	93.2	92.0	22.8	14.1	9.7	▲3.2	▲1.6	Jun.		
7月調査	92.6	92.3	99.7	▲2.3	▲0.3	8.0	▲1.2	▲1.8	93.9	91.9	93.3	14.9	9.5	22.9	0.8	▲0.1	Jul.		
8月調査	89.8	96.9	95.8	▲3.0	7.9	▲1.1	▲2.7	▲2.8	89.6	92.7	102.2	6.8	22.1	12.1	▲2.5	▲0.6	Aug.		
9月調査	93.2	91.1	91.4	3.8	▲2.3	0.3	▲3.8	▲4.9	88.3	99.0	95.0	16.3	8.6	17.1	▲4.7	▲3.1	Sep.		
10月調査	87.7	91.9	87.9	▲5.9	4.8	▲4.4	▲3.7	0.5	97.9	91.8	93.6	7.3	13.2	4.6	▲1.1	▲3.4	Oct.		
11月調査	89.3	92.2	93.1	1.6	3.2	1.0	▲2.8	4.9	88.2	95.5	96.5	8.8	6.7	8.5	▲3.9	2.0	Nov.		
12月調査	87.4	91.6	96.2	▲2.1	4.8	5.0	▲5.2	▲1.6	92.0	95.0	92.8	2.8	6.9	14.0	▲3.7	▲1.6	Dec.		
平成24年1月調査	88.5	92.7	93.1	1.3	4.7	0.4	▲3.4	▲3.6	91.6	87.8	94.6	3.0	7.9	6.2	▲3.6	▲5.4	Jan. 2012		
2月調査	91.3	89.3	91.1	3.2	▲2.2	2.0	▲1.5	▲4.1	83.3	92.9	100.8	2.3	4.3	10.6	▲5.1	▲1.8	Feb.		
3月調査	90.0	89.6	91.4	▲1.4	▲0.4	2.0	0.8	▲1.6	92.5	100.9	86.2	3.8	10.8	14.8	▲0.4	0.1	Mar.		

<6. 電気機械工業：Electrical Machinery>

	季節調整指数			前月比			実現率	予測修正率	原指数			前年同月比			(参考)原指数による				
	Seasonal Adjustment Index			%Change From Previous Month					Realization Ratio	Amendment Ratio	Original Index			%Change From Previous Year				Realization Ratio	Amendment Ratio
	前月実績 Last Month	当月見込み This Month	翌月見込み Next Month	前月実績 Last Month	当月見込み This Month	翌月見込み Next Month					前月実績 Last Month	当月見込み This Month	翌月見込み Next Month	前月実績 Last Month	当月見込み This Month	翌月見込み Next Month			
平成23年1月調査	103.1	101.1	103.2	2.1	▲1.9	2.1	▲3.8	▲1.7	102.7	89.0	95.1	7.9	3.5	5.9	▲1.9	▲2.9	Jan. 2011		
2月調査	97.5	101.5	102.3	▲5.4	4.1	0.8	▲3.6	▲1.6	86.4	94.7	127.1	0.5	5.5	1.5	▲2.9	▲0.4	Feb.		
3月調査	99.1	99.4	101.8	1.6	0.3	2.4	▲2.4	▲2.8	91.6	123.8	97.0	2.0	▲1.1	5.8	▲3.3	▲2.6	Mar.		
4月調査	88.1	94.4	97.7	▲11.1	7.2	3.5	▲11.4	7.3	110.8	90.0	91.2	▲11.5	▲1.9	▲1.2	▲10.5	▲7.2	Apr.		
5月調査	90.8	93.1	99.4	3.1	2.5	6.8	▲3.8	▲4.7	85.0	89.4	112.4	▲7.3	▲3.1	▲1.7	▲5.6	▲2.0	May		
6月調査	88.5	97.4	96.7	▲2.5	10.1	▲0.7	▲4.9	▲2.0	83.2	110.0	103.1	▲9.9	▲3.8	▲2.1	▲6.9	▲2.1	Jun.		
7月調査	95.5	99.1	105.3	7.9	3.8	6.3	▲2.0	2.5	108.2	104.7	93.9	▲5.3	▲0.6	3.4	▲1.6	1.6	Jul.		
8月調査	93.4	107.5	103.9	▲2.2	15.1	▲3.3	▲5.8	2.1	98.6	96.3	111.4	▲6.4	6.1	3.4	▲5.8	2.6	Aug.		
9月調査	98.6	97.1	101.4	5.6	▲1.5	4.4	▲3.5	▲6.5	88.6	105.4	95.6	▲2.4	▲2.1	5.3	▲8.0	▲5.4	Sep.		
10月調査	95.3	97.1	96.4	▲3.3	1.9	▲0.7	▲1.9	▲4.2	102.7	90.4	92.7	▲4.6	▲0.4	▲4.5	▲2.6	▲5.4	Oct.		
11月調査	91.0	93.5	97.4	▲4.5	2.7	4.2	▲6.3	▲3.0	84.5	89.7	94.7	▲6.9	▲7.6	▲7.8	▲6.5	▲3.2	Nov.		
12月調査	91.5	94.4	89.3	0.5	3.2	▲5.4	▲2.1	▲3.1	88.0	91.3	79.1	▲9.4	▲11.1	▲8.4	▲1.9	▲3.6	Dec.		
平成24年1月調査	89.9	89.0	86.9	▲1.7	▲1.0	▲2.4	▲4.8	▲0.3	88.5	78.6	86.9	▲13.8	▲9.0	▲5.1	▲3.1	▲0.6	Jan. 2012		
2月調査	87.9	91.7	91.4	▲2.2	4.3	▲0.3	▲1.2	5.5	77.2	87.1	111.8	▲10.6	▲4.9	0.9	▲1.8	0.2	Feb.		
3月調査	88.1	92.6	96.1	0.2	5.1	3.8	▲3.9	1.3	86.7	114.2	91.6	▲5.3	3.1	7.8	▲0.5	2.1	Mar.		

<7. 情報通信機械工業：Information and Communication Electronics Equipment>

	季節調整指数			前月比			実現率	予測修正率	原指数			前年同月比			(参考)原指数による				
	Seasonal Adjustment Index			%Change From Previous Month					Realization Ratio	Amendment Ratio	Original Index			%Change From Previous Year				Realization Ratio	Amendment Ratio
	前月実績 Last Month	当月見込み This Month	翌月見込み Next Month	前月実績 Last Month	当月見込み This Month	翌月見込み Next Month					前月実績 Last Month	当月見込み This Month	翌月見込み Next Month	前月実績 Last Month	当月見込み This Month	翌月見込み Next Month			
平成23年1月調査	101.2	103.1	94.0	3.0	1.9	▲8.8	▲2.9	▲2.9	112.1	88.7	93.1	12.3	12.7	3.3	▲1.5	▲6.0	Jan. 2011		
2月調査	104.2	92.9	102.7	▲3.0	▲10.8	10.5	1.1	▲1.2	88.1	93.7	115.5	11.9	4.0	5.7	▲0.7	0.6	Feb.		
3月調査	95.8	106.7	106.4	▲8.1	11.4	▲0.3	3.1	3.9	92.6	121.3	91.6	2.8	11.0	12.0	▲1.2	5.0	Mar.		
4月調査	82.2	81.1	87.8	▲14.2	▲1.3	8.3	▲23.0	▲23.8	97.8	73.1	79.1	▲10.5	▲10.6	▲4.2	▲19.4	▲20.2	Apr.		
5月調査	75.5	81.4	93.0	▲8.2	7.8	14.3	▲6.9	▲7.3	66.4	74.3	99.0	▲18.8	▲10.0	▲4.3	▲9.2	▲6.1	May		
6月調査	83.2	93.8	100.5	10.2	12.7	7.1	2.2	0.9	73.6	102.3	100.4	▲10.9	▲1.1	10.8	▲0.9	3.3	Jun.		
7月調査	87.8	104.0	90.2	5.5	18.5	▲13.3	▲6.4	3.5	96.5	100.1	81.8	▲6.7	10.5	▲8.5	▲5.7	▲0.3	Jul.		
8月調査	102.3	92.0	88.1	16.5	▲10.1	▲4.2	▲1.6	2.0	97.9	84.6	91.4	8.1	▲5.4	▲18.1	▲2.2	3.4	Aug.		
9月調査	88.8	86.5	81.9	▲13.2	▲2.6	▲5.3	▲3.5	▲1.8	83.0	89.6	83.9	▲7.2	▲19.7	▲12.6	▲1.9	▲2.0	Sep.		
10月調査	80.5	79.3	81.2	▲9.3	▲1.5	2.4	▲6.9	▲3.2	86.8	78.3	90.7	▲22.2	▲18.4	▲17.4	▲3.1	▲6.7	Oct.		
11月調査	75.0	64.4	83.3	▲6.8	▲14.1	29.3	▲5.4	▲20.7	72.4	71.7	90.7	▲24.6	▲34.7	▲19.1	▲7.5	▲20.9	Nov.		
12月調査	57.7	82.2	88.7	▲23.1	42.5	7.9	▲10.4	1.3	64.4	88.2	80.0	▲41.3	▲21.3	▲9.2	▲10.2	▲2.8	Dec.		
平成24年1月調査	78.7	91.9	78.7	36.4	16.8	▲14.4	▲4.3	3.6	85.6	79.9	76.9	▲23.6	▲9.3	▲17.0	▲2.9	▲0.1	Jan. 2012		
2月調査	87.4	79.4	90.4	11.1	▲9.2	13.9	▲4.9	0.9	74.1	79.4	100.4	▲15.9	▲14.3	2.7	▲7.3	3.3	Feb.		
3月調査	77.9	85.4	73.8	▲10.9	9.6	▲13.6	▲1.9	▲5.5	75.1	95.4	63.5	▲18.9	▲2.5	▲4.4	▲5.4	▲5.0	Mar.		

<8. 電子部品・デバイス工業：Electronic Parts and Devices>

	季節調整指数			前月比			実現率	予測修正率	原指数			前年同月比			(参考)原指数による				
	Seasonal Adjustment Index			%Change From Previous Month					Realization Ratio	Amendment Ratio	Original Index			%Change From Previous Year				Realization Ratio	Amendment Ratio
	前月実績 Last Month	当月見込み This Month	翌月見込み Next Month	前月実績 Last Month	当月見込み This Month	翌月見込み Next Month					前月実績 Last Month	当月見込み This Month	翌月見込み Next Month	前月実績 Last Month	当月見込み This Month	翌月見込み Next Month			
平成23年1月調査	132.6	134.2	137.2	3.5	1.2	2.2	0.7	▲4.1	131.2	122.6	122.5	▲3.0	0.5	3.8	▲2.2	▲5.3	Jan. 2011		
2月調査	142.4	140.7	146.2	7.4	▲1.2	3.9	6.1	2.6	125.5	121.2	143.4	2.9	2.7	2.1	2.4	▲1.1	Feb.		
3月調査	140.9	146.8	141.0	▲1.1	4.2	▲4.0	0.1	0.4	120.5	143.2	121.5	2.1	1.9	▲8.0	▲0.6	▲0.1	Mar.		
4月調査	130.5	123.9	123.6	▲7.4	▲5.1	▲0.2	▲11.1	▲12.1	130.9	111.1	113.9	▲6.8	▲15.8	▲10.4	▲8.6	▲8.6	Apr.		
5月調査	114.8	121.1	129.7	▲12.0	5.5	7.1	▲7.3	▲2.0	107.6	116.8	132.7	▲18.5	▲8.1	▲2.4	▲3.2	2.5	May		
6月調査	116.5	119.5	118.1	1.5	2.6	▲1.2	▲3.8	▲7.9	113.1	123.2	121.8	▲11.0	▲9.3	▲10.4	▲3.2	▲7.2	Jun.		
7月調査	119.0	117.9	117.9	2.1	▲0.9	0.0	▲0.4	▲0.2	125.5	118.8	124.3	▲7.7	▲12.6	▲9.5	1.9	2.5	Jul.		
8月調査	113.8	112.6	111.0	▲4.4	▲1.1	▲1.4	▲3.5	▲4.5	117.4	120.0	126.9	▲13.6	▲12.6	▲11.6	▲1.2	▲3.5	Aug.		
9月調査	112.0	111.5	112.3	▲1.6	▲0.4	0.7	▲0.5	0.5	119.1	129.4	121.0	▲13.3	▲9.8	▲8.6	▲0.7	2.0	Sep.		
10月調査	113.6	102.9	106.9	1.4	▲9.4	3.9	1.9	▲8.4	127.9	109.5	112.5	▲10.9	▲17.9	▲15.5	▲1.2	▲9.5	Oct.		
11月調査	104.1	104.4	107.9	▲8.4	0.3	3.4	1.2												

<9. 輸送機械工業：Transport Equipment>

	季節調整指数			前月比			実現率	予測修正率	原指数			前年同月比			(参考)原指数による				
	Seasonal Adjustment Index			%Change From Previous Month					Realization Ratio	Amendment Ratio	Original Index			%Change From Previous Year				Realization Ratio	Amendment Ratio
	前月実績 Last Month	当月見込み This Month	翌月見込み Next Month	前月実績 Last Month	当月見込み This Month	翌月見込み Next Month					前月実績 Last Month	当月見込み This Month	翌月見込み Next Month	前月実績 Last Month	当月見込み This Month	翌月見込み Next Month			
平成23年1月調査	87.4	96.8	98.0	4.3	10.8	1.2	▲0.1	6.5	85.7	87.8	95.2	▲1.8	3.5	0.4	0.0	4.8	Jan. 2011		
2月調査	90.2	94.0	94.7	3.2	4.2	0.7	▲6.8	▲4.1	81.7	90.6	100.6	▲3.7	▲4.4	▲5.1	▲6.9	▲4.8	Feb.		
3月調査	95.1	95.6	88.1	5.4	0.5	▲7.8	1.2	1.0	91.9	101.7	73.7	▲3.1	▲4.1	▲12.3	1.4	1.1	Mar.		
4月調査	47.1	50.7	52.8	▲50.5	7.6	4.1	▲50.7	▲42.5	50.3	42.4	45.1	▲52.5	▲49.5	▲44.7	▲50.5	▲42.5	Apr.		
5月調査	39.8	54.0	73.8	▲15.5	35.7	36.7	▲21.5	2.3	33.6	46.8	77.4	▲60.0	▲42.6	▲21.4	▲20.8	3.8	May		
6月調査	64.2	77.0	80.1	61.3	19.9	4.0	18.9	4.3	55.5	82.1	85.8	▲31.9	▲16.6	▲13.8	18.6	6.1	Jun.		
7月調査	78.8	82.4	87.0	22.7	4.6	5.6	2.3	2.9	84.2	88.3	77.3	▲14.5	▲11.3	▲3.3	2.6	2.9	Jul.		
8月調査	82.7	88.1	82.5	4.9	6.5	▲6.4	0.4	1.3	88.4	78.8	96.8	▲11.2	▲1.4	▲5.7	0.1	1.9	Aug.		
9月調査	88.7	83.1	94.4	7.3	▲6.3	13.6	0.7	0.7	79.0	97.9	101.7	▲1.1	▲4.7	17.7	0.3	1.1	Sep.		
10月調査	84.4	94.7	97.3	▲4.8	12.2	2.7	1.6	0.3	99.4	101.5	106.9	▲3.2	17.5	15.8	1.5	▲0.2	Oct.		
11月調査	96.6	96.7	96.6	14.5	0.1	▲0.1	2.0	▲0.6	102.7	106.4	93.9	18.9	15.3	9.6	1.2	▲0.5	Nov.		
12月調査	86.1	97.0	102.8	▲10.9	12.7	6.0	▲11.0	0.4	94.9	92.8	95.2	2.8	8.3	16.5	▲10.8	▲1.2	Dec.		
平成24年1月調査	99.2	102.7	102.4	15.2	3.5	▲0.3	2.3	▲0.1	95.1	93.4	107.3	11.0	14.3	16.8	2.5	▲1.9	Jan. 2012		
2月調査	103.8	102.2	104.6	4.6	▲1.5	2.3	1.1	▲0.2	93.4	106.1	108.5	14.3	15.5	115.7	0.0	▲1.1	Feb.		
3月調査	100.9	104.0	105.5	▲2.8	3.1	1.4	▲1.3	▲0.6	106.2	108.1	88.3	15.6	114.9	162.8	0.1	▲0.4	Mar.		

<10. 化学工業：Chemicals>

	季節調整指数			前月比			実現率	予測修正率	原指数			前年同月比			(参考)原指数による				
	Seasonal Adjustment Index			%Change From Previous Month					Realization Ratio	Amendment Ratio	Original Index			%Change From Previous Year				Realization Ratio	Amendment Ratio
	前月実績 Last Month	当月見込み This Month	翌月見込み Next Month	前月実績 Last Month	当月見込み This Month	翌月見込み Next Month					前月実績 Last Month	当月見込み This Month	翌月見込み Next Month	前月実績 Last Month	当月見込み This Month	翌月見込み Next Month			
平成23年1月調査	90.4	91.0	92.4	3.2	0.7	1.5	0.4	0.4	96.2	93.0	87.9	1.3	1.6	2.6	▲0.4	▲1.1	Jan. 2011		
2月調査	90.8	94.7	97.3	0.4	4.3	2.7	▲0.2	2.5	92.0	88.2	90.0	0.5	2.9	10.8	▲1.1	0.3	Feb.		
3月調査	94.1	97.4	93.7	3.0	3.5	▲3.8	▲0.6	0.1	88.0	90.2	90.1	2.7	11.1	8.3	▲0.2	0.2	Mar.		
4月調査	84.8	82.1	87.2	▲9.9	▲3.2	6.2	▲12.9	▲12.4	79.1	79.6	84.6	▲2.6	▲4.3	0.1	▲12.3	▲11.7	Apr.		
5月調査	83.8	85.2	89.0	▲1.2	1.7	4.5	2.1	▲2.3	79.6	84.4	85.2	▲4.3	▲0.1	1.9	0.0	▲0.2	May		
6月調査	85.7	88.1	88.0	2.3	2.8	▲0.1	0.6	▲1.0	83.7	84.5	88.5	▲0.9	1.1	▲1.1	▲0.8	▲0.8	Jun.		
7月調査	86.3	87.6	89.2	0.7	1.5	1.8	▲2.0	▲0.5	84.0	88.5	91.0	0.5	▲1.1	0.6	▲0.6	0.0	Jul.		
8月調査	84.1	87.9	83.2	▲2.5	4.5	▲5.3	▲4.0	▲1.5	86.5	90.5	83.6	▲3.4	0.0	▲4.3	▲2.3	▲0.5	Aug.		
9月調査	85.4	81.7	84.4	1.5	▲4.3	3.3	▲2.8	▲1.8	88.2	81.8	86.6	▲2.5	6.4	▲2.8	▲2.5	▲2.2	Sep.		
10月調査	77.8	82.3	85.5	▲8.9	5.8	3.9	▲4.8	▲2.5	78.7	84.8	90.0	▲10.0	▲4.8	▲2.2	▲3.8	▲2.1	Oct.		
11月調査	81.1	81.6	82.6	4.2	0.6	1.2	▲1.5	▲4.6	82.9	85.7	89.4	▲7.0	▲6.8	▲7.1	▲2.2	▲4.8	Nov.		
12月調査	80.0	79.1	84.5	▲1.4	▲1.1	6.8	▲2.0	▲4.2	84.0	85.2	86.9	▲8.7	▲11.4	▲5.5	▲2.0	▲4.7	Dec.		
平成24年1月調査	77.4	82.1	82.8	▲3.2	6.1	0.9	▲2.1	▲2.8	82.2	83.2	82.1	▲14.6	▲9.6	▲6.7	▲3.5	▲4.3	Jan. 2012		
2月調査	81.3	83.7	82.8	5.0	3.0	▲1.1	▲1.0	1.1	81.7	81.4	76.7	▲11.2	▲7.5	▲3.0	▲1.8	▲0.9	Feb.		
3月調査	79.4	80.0	86.0	▲2.3	0.8	7.5	▲5.1	▲3.4	78.5	74.3	82.7	▲10.8	▲6.1	3.9	▲3.6	▲3.1	Mar.		

<11. 紙・パルプ工業：Pulp and Paper>

	季節調整指数			前月比			実現率	予測修正率	原指数			前年同月比			(参考)原指数による				
	Seasonal Adjustment Index			%Change From Previous Month					Realization Ratio	Amendment Ratio	Original Index			%Change From Previous Year				Realization Ratio	Amendment Ratio
	前月実績 Last Month	当月見込み This Month	翌月見込み Next Month	前月実績 Last Month	当月見込み This Month	翌月見込み Next Month					前月実績 Last Month	当月見込み This Month	翌月見込み Next Month	前月実績 Last Month	当月見込み This Month	翌月見込み Next Month			
平成23年1月調査	87.0	89.0	90.1	0.9	2.3	1.2	▲0.1	0.2	86.5	86.6	84.9	▲0.8	3.8	2.5	▲0.9	0.0	Jan. 2011		
2月調査	88.9	91.3	89.9	2.2	2.7	▲1.5	▲0.1	1.3	85.3	84.6	92.4	2.3	2.2	0.3	▲1.5	▲0.4	Feb.		
3月調査	91.1	90.4	91.5	2.5	▲0.8	1.2	▲0.2	0.6	83.9	92.7	89.7	1.3	0.7	1.4	▲0.8	0.3	Mar.		
4月調査	80.8	80.1	80.0	▲11.3	▲0.9	▲0.1	▲10.6	▲12.5	83.7	79.5	78.6	▲9.1	▲10.2	▲1.0	▲9.7	▲11.4	Apr.		
5月調査	80.2	78.6	83.9	▲0.7	▲2.0	6.7	0.1	▲1.7	79.8	78.9	82.2	▲9.8	▲10.6	▲3.1	0.4	0.4	May		
6月調査	79.3	82.3	83.1	▲1.1	3.8	1.0	0.9	▲1.9	80.2	81.1	83.7	▲9.2	▲4.4	▲5.7	1.6	▲1.3	Jun.		
7月調査	81.1	80.5	83.7	2.3	▲0.7	4.0	▲1.5	▲3.1	80.2	81.5	84.2	▲5.4	▲8.2	▲3.4	▲1.1	▲2.6	Jul.		
8月調査	78.6	81.4	84.9	▲3.1	3.6	4.3	▲2.4	▲2.7	79.6	82.3	86.3	▲10.4	▲5.6	▲0.6	▲2.3	▲2.3	Aug.		
9月調査	80.6	82.8	86.5	2.5	2.7	4.5	▲1.0	2.5	82.1	83.6	90.9	▲5.8	▲3.7	▲0.2	▲0.2	▲3.1	Sep.		
10月調査	80.4	86.0	85.7	▲0.2	7.0	▲0.3	▲2.9	▲0.6	81.7	90.2	87.5	▲5.9	▲1.0	2.5	▲2.3	0.8	Oct.		
11月調査	85.9	85.9	85.9	6.8	0.0	0.0	▲0.1	0.2	89.9	86.5	86.9	▲1.3	1.3	0.5	▲0.3	▲1.1	Nov.		
12月調査	86.6	85.3	86.4	0.6	▲1.5	1.3	0.8	▲0.7	85.8	85.5	84.8	0.5	▲1.2	▲0.6	▲0.8	▲1.6	Dec.		
平成24年1月調査	85.5	85.3	91.0	▲1.3	▲0.2	6.7	0.2	▲1.3	84.9	83.4	85.6	▲1.8	▲2.2	2.0	▲0.7	▲1.7	Jan. 2012		
2月調査	85.7	86.4	88.3	0.2	0.8	2.2	0.5	▲5.1	82.6	82.0	90.7	▲3.2	▲2.3	8.4	▲1.0	▲4.2	Feb.		
3月調査	84.5	85.5	87.1	▲1.4	1.2	1.9	▲2.2	▲3.2	80.7	87.7	85.4	▲3.8	4.6	7.0	▲1.6	▲3.3	Mar.		

<12. その他：Others>

	季節調整指数			前月比			実現率	予測修正率	原指数			前年同月比			(参考)原指数による				
	Seasonal Adjustment Index			%Change From Previous Month					Realization Ratio	Amendment Ratio	Original Index			%Change From Previous Year				Realization Ratio	Amendment Ratio
	前月実績 Last Month	当月見込み This Month	翌月見込み Next Month	前月実績 Last Month	当月見込み This Month	翌月見込み Next Month					前月実績 Last Month	当月見込み This Month	翌月見込み Next Month	前月実績 Last Month	当月見込み This Month	翌月見込み Next Month			
平成23年1月調査	81.1	82.8	83.6	3.4	2.1	1.0	3.7	4.0	84.4	78.0	79.3	7.7	9.1	8.2	2.6	0.6	Jan. 2011		
2月調査	84.1	84.4	85.1	3.7	0.4	0.8	1.6	1.0	77.9	78.6	84.6	9.0	7.2	4.6	▲0.1	▲0.9	Feb.		
3月調査	84.6	83.9	83.1	0.6	▲0.8	▲1.0	0.2	▲1.4	79.3	84.1	79.1	8.2	4.0	3.7	▲0.9	▲0.6	Mar.		
4月調査	77.6	77.1	81.8	▲8.3	▲0.6	6.1	▲7.5	▲7.2	78.2	73.5	74.8	▲3.3	▲3.7	1.9	▲7.0	▲7.1	Apr.		
5月調査	77.5	79.5	80.4	▲0.1	2.6	1.1	0.5	▲2.8	73.6	73.2	77.0	▲3.5	▲0.3	▲2.5	0.1	▲2.1	May		
6月調査	78.6	80.8	79.3	1.4	2.8	▲1.9	▲1.1	0.5	72.4	78.1	79.8	▲1.4	▲1.1	▲1.5	▲1.1	1.4	Jun.		
7月調査	80.9	80.7	80.1	2.9	▲0.2	▲0.7	0.1	1.8	79.5	81.6	77.7	0.6	0.9	1.7	1.8	2.3	Jul.		
8月調査	80.0	78.7	77.5	▲1.1	▲1.6	▲1.5	▲0.9	▲1.7	81.3	77.1	81.6	0.4	0.9	▲1.1	▲0.4	▲0.8	Aug.		
9月調査	79.5	78.3	78.6	▲0.6	▲1.5	0.4	1.0	1.0	77.3	82.8	85.2	1.2	0.4	3.4	0.3	1.5	Sep.		
10月調査	78.1	75.5	78.8	▲1.8	▲3.3	4.4	▲0.3	▲3.9	82.6	83.8	85.1	0.1	1.7	0.6	▲0.2	▲1.6	Oct.		
11月調査	76.1	76.6	79.5	▲2.6	0.7	3.8	0.8	▲2.8	84.2	82.6	84.1	2.2	▲2.4	▲0.4	0.5	▲2.9	Nov.		
12月調査	77.2	78.1	79.7	1.4	1.2	2.0	0.8												

(注)

1. 本調査は、毎月10日現在で製造工業の主要195品目につき、それぞれの主要企業から、生産数量の前月実績、当月見込み及び翌月見込みについて報告された結果を平成17年=100.0として指数化し、その指数をもとに、前月伸び率並びに実現率及び予測修正率を公表するものである。

2.

実現率……………今回予測調査による前月実績／前回予測調査による当月見込み

予測修正率……………今回予測調査による当月見込み／前回予測調査による翌月見込み

(例)

今回予測調査による前月実績100.0、今回予測調査による当月見込み105.0

前回予測調査による当月見込み90.0、前回予測調査による翌月見込み110.0とすると、

実現率は、 $100.0 / 90.0 \times 100 = 111.1\%$

予測修正率は、 $105.0 / 110.0 \times 100 = \blacktriangle 4.5\%$

3. その他……………精密機械工業、窯業、石油製品工業、ゴム製品工業、繊維工業及びその他工業の合計である。

1.The Survey of Production Forecast in Manufacturing shows the figures as of the 10th of month.

For this survey production is collected for the previous month, the current month, and the following month from principal entrepreneurs and is calculated for approximately 195 manufacturing goods. (Index.2005=100). The results indicate Production for the current and the next 2 months. Indices are made showing the Realization Ratio, and Amended Ratio and the ratio for the previous month.

2.

Realization Ratio

=Real amount of the previous month in the current time's survey divided by estimated amount of the current month in the previous time's survey

Amendment Ratio

=Estimated amount of the current month in the current time's survey divided by the estimated amount of the following month in the previous time's survey

3. "Others" includes "Precision Instruments", "Ceramics,Clay and Stone Products", "Petroleum Products", "Rubber Products", "Textiles",and "Other Products".

【業種別ウェイト表】 Weight of Survey of Production Forecast

製造工業	10000.0	Manufacturing
鉄鋼業	869.1	Iron and Steel
非鉄金属工業	189.6	Non-Ferrous Metals
金属製品工業	583.5	Fabricated Metals
一般機械工業	1618.4	General Machinery
電気機械工業	752.4	Electrical Machinery
情報通信機械工業	703.5	Information and Communication Electronics Equipment
電子部品・デバイス工業	1172.3	Electronic Parts and Devices
輸送機械工業	1978.2	Transport Equipment
化学工業	925.3	Chemicals
紙・パルプ工業	387.2	Pulp and Paper
その他	820.5	Others

鉱工業指数における X-12-ARIMA のスペックファイル等について

The Spec files, etc. adopted in the seasonal adjustment of the Indices of Industrial Production using the X-12-ARIMA method

(1)手法(Method)

鉱工業指数における季節調整済指数系列は、季節要因に加え、曜日・祝祭日要因、うるう年要因によっても調整されている(在庫・在庫率指数については、季節要因のみ)。

具体的には以下のとおり。

$$\text{季節調整済指数} = \text{原指数} \div (\text{季節} \cdot \text{曜日} \cdot \text{祝祭日} \cdot \text{うるう年指数})$$

Not only seasonal but also ‘trading-day and holiday’ and ‘leap-year’ effects are adjusted as follows.

Seasonal adjustment index = Original Index / (Seasonal, ‘Trading-day and holiday’ and ‘Leap-year’ indices)
(Indices of Producers’ Inventories and Inventory Ratio were adjusted by only seasonal effects.)

(2)スペックファイル(Spec File)

使用しているスペックファイルの見本は以下のとおり。

The spec files of X-12-ARIMA for seasonal adjustment are as follows.

```
series { start = 2004.1
        span = (2004.1,2010.12)
        decimals = 1 }
transform { function = log }
arma { model = (2 1 0)(0 1 1) }
regression { variables = (td1 nolpyear lpyear) → 在庫・在庫率指数の場合は regression の { }内を削除
            save = (td hol)
            user = (jap-hol)
            usertype = holiday
            start = 2004.1
            file = "xxxxxxxxxxxxxxxxxxxxxxxx" }
forecast { maxlead = 12 }
estimate { save = ( mdl )
          maxiter = 500 }
x11 { print = (none + d10+d11 +d16)
      save = (d10 d11 d16)
      seasonalma=x11default }
```

(3) 季節指数等の運用 (Employment of seasonal index, ‘trading-day and holiday’ and ‘leap-year’ indices)

平成23年1月以降の季節指数は、暫定季節調整方式を採用している。具体的には、平成22年の季節指数を適用している。

これに対し、曜日・祝祭日・うるう年指数は、暫定方式を採らず、上記(2)で推計されたパラメータとカレンダーから計算して利用している。

The method of temporary seasonal adjustment is adopted for the seasonal index after January 2011. Concretely to say, the monthly seasonal index in 2010 is adopted as those in 2011. As for ‘trading-day and holiday’ and ‘leap-year’, indices, this method is not adopted, and ‘trading-day and holiday’ and ‘leap-year’ indices are calculated from estimated parameters in (2) and calendar.