

鉱工業(生産・出荷・在庫)指数速報

Indices of Industrial Production (Preliminary Report)

(付 製造工業生産予測調査結果)

Results of Survey of production Forecast in Manufacturing

I I P

平成25年5月分

May, 2013

平成25年6月28日

June 28, 2013

経済産業省大臣官房調査統計グループ

Research and Statistics Department

Minister's Secretariat

Ministry of Economy, Trade and Industry

利用上の注意

1. 鉱工業指数は、統計法第二条第四項第三号の規定により指定された基幹統計です。
2. 本書は以下の指数等を公表するものです。
 - (1) 鉱工業生産・出荷・在庫指数速報
 - (2) 製造工業生産予測調査結果(製造工業生産予測指数)
3. 平成25年4月分確報公表(平成25年6月18日公表)より、基準年次を従来の平成17年から平成22年に改定しました。
4. 季節調整方法については、センサス局法のX-12-ARIMAにより季節調整を行っています。使用しているX-12-ARIMAのスペックファイル等については、「鉱工業指数におけるX-12-ARIMAのスペックファイル等について」(72頁)を参照してください。
5. 本書に記載された数値を他に転載するときは、「経済産業省: 鉱工業指数」による旨を必ず明記してください。
6. 本書の内容についてのお問い合わせ: 経済産業省大臣官房調査統計グループ経済解析室 東京都千代田区霞が関一丁目3番1号(〒100-8902)
Tel: 03-3501-1644(ダイヤルイン) FAX: 03-3501-7775
7. 統計情報アクセス用URLは、<http://www.meti.go.jp/statistics/index.html>

REMARKS

1. Indices of Industrial Production are the fundamental statistics designated under Article 2, paragraph (4), item (iii) of the Statistics Act.
2. This monthly survey contains the following data.
 - (1) Indices of Industrial Production, Producer's Shipments, Producer's Inventories and Inventory Ratio (Preliminary Report)
 - (2) Survey of Production Forecast in Manufacturing (Indices of Production Forecast)
3. The base year has changed from 2005 to 2010 since the revised report for April 2013 (release data: June 18, 2013).
4. As for the Indices of Industrial Production, the Census Bureau's X-12-ARIMA method is adopted as the seasonal effect adjustment. Please refer to 'The Spec files, etc. adopted in the seasonal adjustment of the Indices of Industrial Production using the X-12-ARIMA method' for details.
5. "METI: Indices of Industrial Production" should be indicated as the reference source.
6. Please contact the following for additional information.
Economic Analysis Office, Research and Statistics Department, Minister's Secretariat, Ministry of Economy, Trade and Industry
1-3-1, Kasumigaseki, Chiyoda-ku, Tokyo 100-8902, Japan Tel: 81-3-3501-1644 Fax: 81-3-3501-7775
7. The URL is <http://www.meti.go.jp/english/statistics/index.html>

目次 CONTENTS

平成25年5月の鉱工業生産動向(速報) Changes in Industrial Production for May, 2013 (Preliminary Report)	1
指数表 Tables of Indices	
時系列表 Historical Data	7
業種・財別 生産・出荷・在庫・在庫率指数 Indices of Industrial Production, Producer's Shipments, Producer's Inventories and Inventory Ratio	30
ウェイト表 Tables of weights	32
実数表 Actual figures values	33
平成25年6月の製造工業生産予測調査結果 Results of Survey of production Forecast in Manufacturing for June, 2013	64
鉱工業指数におけるX-12-ARIMAのスペックファイル等について	72
The spec files, etc. adopted in the seasonal adjustment of the Indices of Industrial Production using the X-12-ARIMA method	

今後の公表予定 Date of release from now on

公表時間 Time of Release	平成25年5月分 May, 2013	平成25年6月分 June, 2013	平成25年7月分 July, 2013	平成25年8月分 August, 2013
速報 (8:50 a.m.) Preliminary Report		平成25年7月30日 July 30, 2013	平成25年8月30日 August 30, 2013	平成25年9月30日 September 30, 2013
確報 (1:30 p.m.) Revised Report	平成25年7月12日 July 12, 2013	平成25年8月12日 August 12, 2013	平成25年9月13日 September 13, 2013	平成25年10月15日 October 15, 2013

平成25年5月の鉱工業（生産・出荷・在庫）指数の動向（速報）

Indices of Industrial Production for May, 2013 (Preliminary Report)

概況

— 生産は緩やかな持ち直しの動き —

今月は、生産、出荷が上昇、在庫、在庫率は低下であった。
製造工業生産予測調査によると、6月低下の後、7月は上昇を予測している。
総じてみれば、生産は緩やかな持ち直しの動きがみられる。

平成22年=100.0
Index,2010=100.0

項目	季節調整済指数 Seasonally Adjusted Index		原指数 Original Index	
	(前月の確報値)	Percent Change		前年同月比(%) From Previous Year
		前月比(%) From Previous Month	(前月における前月比(%))	
生産 Production	97.8 (95.9)	2.0 (0.9)	93.1	▲ 1.0
出荷 Shipments	96.6 (95.8)	0.8 (▲ 1.4)	91.5	▲ 2.3
在庫 Inventories	107.1 (r 107.4)	▲ 0.3 (0.8)	106.4	▲ 2.7
在庫率 Inventory Ratio	104.9 (107.1)	▲ 2.1 (▲ 5.1)	111.9	▲ 5.1

注：▲は低下を示す
Note：▲ indicates a negative figure.

- 生産は、前月比2.0%の上昇であった。
業種別にみると、はん用・生産用・業務用機械工業、電気機械工業、化学工業(除. 医薬品)等が上昇し、輸送機械工業、その他工業、鉄鋼業が低下した。
- 出荷は、前月比0.8%の上昇であった。
業種別にみると、電子部品・デバイス工業、石油・石炭製品工業、電気機械工業等が上昇し、輸送機械工業、化学工業(除. 医薬品)、その他工業等が低下した。
- 在庫は、前月比▲0.3%の低下であった。
業種別にみると、石油・石炭製品工業、電子部品・デバイス工業、パルプ・紙・紙加工品工業等が低下し、輸送機械工業、はん用・生産用・業務用機械工業、鉄鋼業等が上昇した。
- 製造工業生産予測調査によると、6月は前月比▲2.4%の低下、7月は同3.3%の上昇であった。
6月の低下は、輸送機械工業、はん用・生産用・業務用機械工業、その他等による。7月の上昇は、はん用・生産用・業務用機械工業、輸送機械工業、その他等による。

鋳工業生産・出荷・在庫・在庫率指数の推移

(平成22年基準・季節調整済指数)
(2010 average=100・Seasonally Adjusted Index)

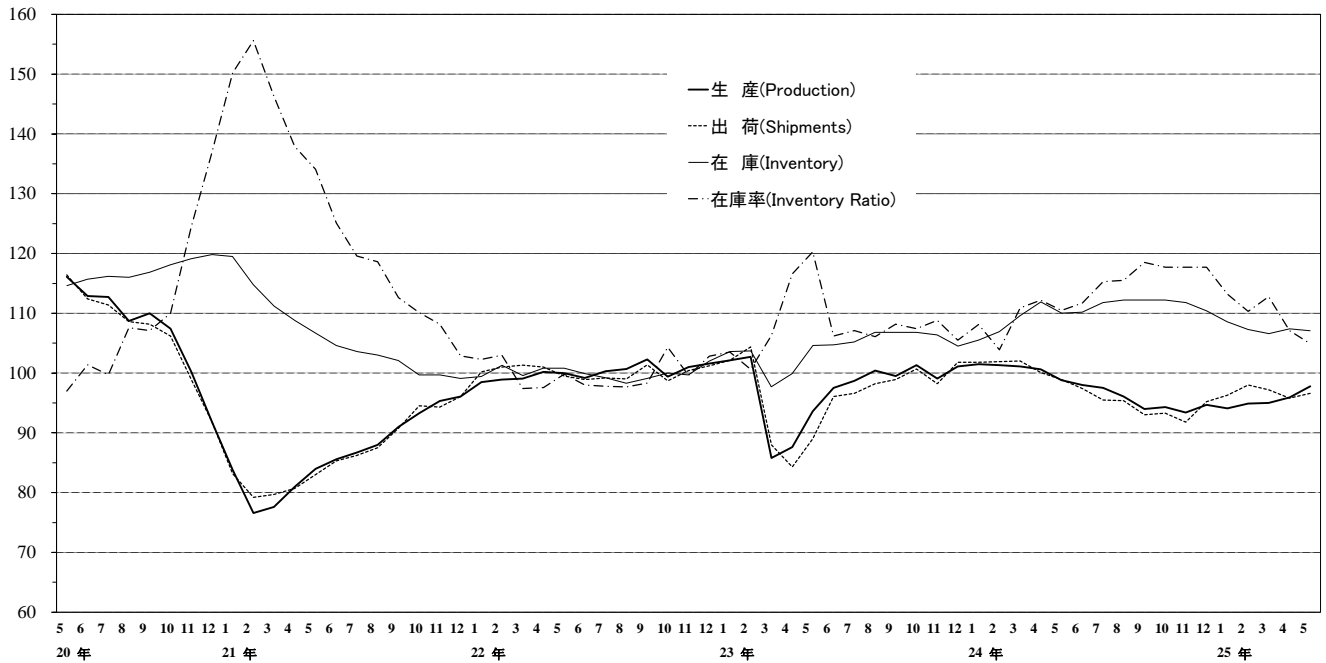

上記グラフのうち、平成23年5月分～25年5月分までの拡大図

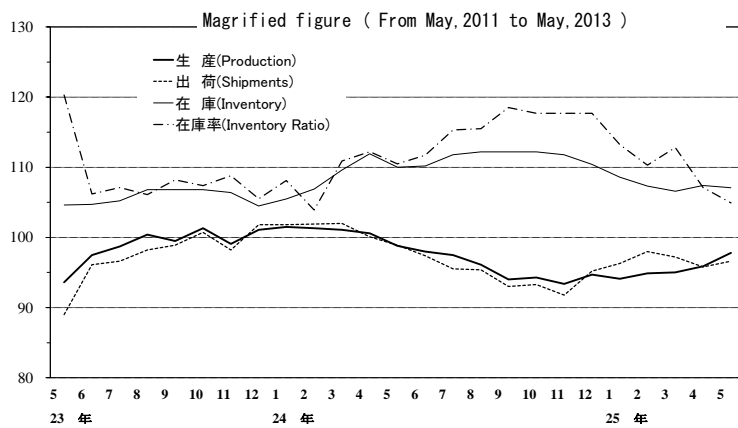

鉄鋼業 Iron and steel

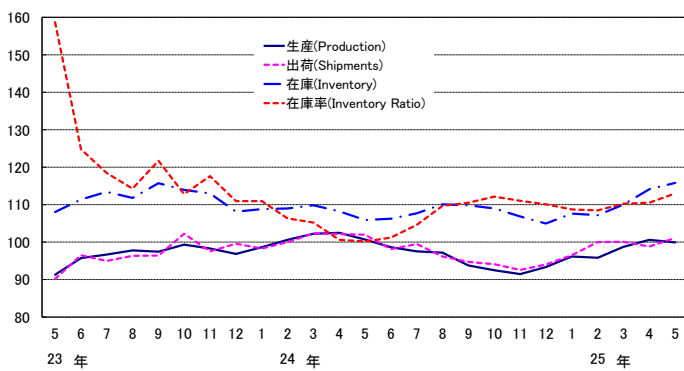

非鉄金属工業 Non-ferrous metals

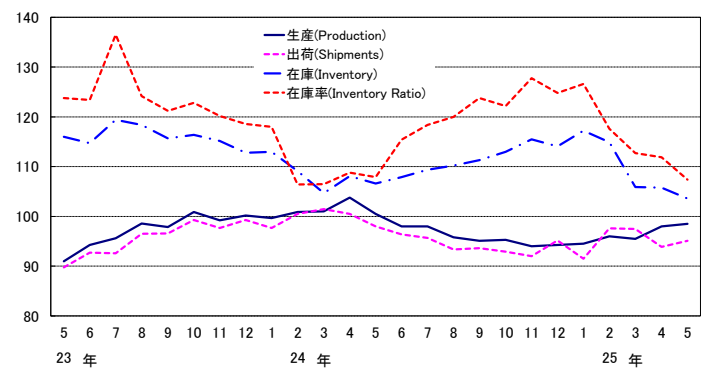

金属製品工業 Fabricated metals

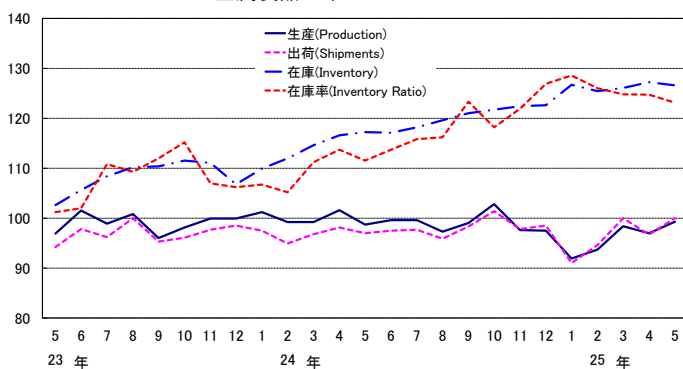

はん用・生産用・業務用機械

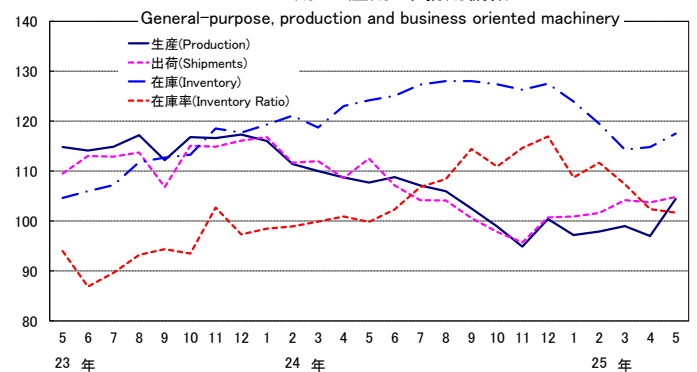

電子部品・デバイス工業 Electronic parts and devices

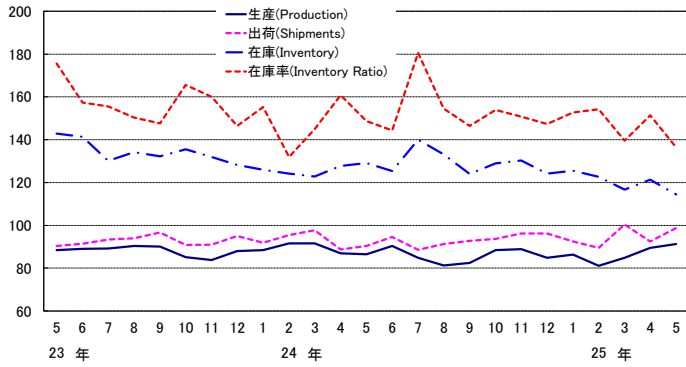

電気機械工業 Electrical machinery

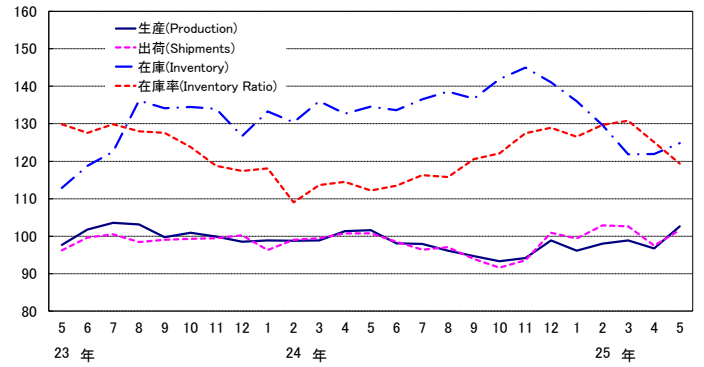

情報通信機械工業

Information and communication electronics equipment

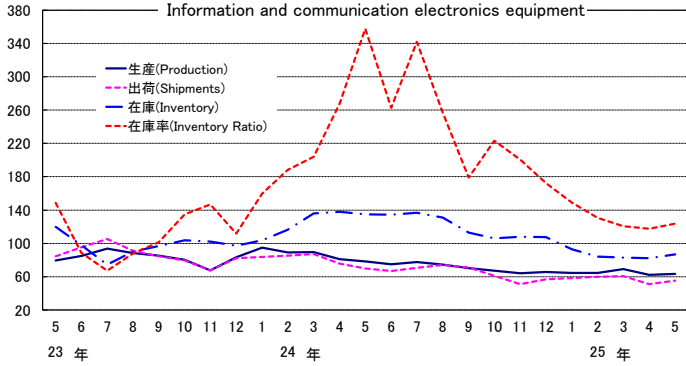

輸送機械工業 Transport equipment

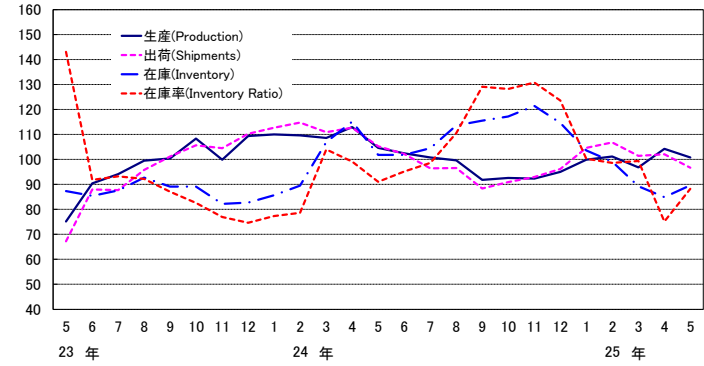

窯業・土石製品工業 Ceramics, stone and clay products

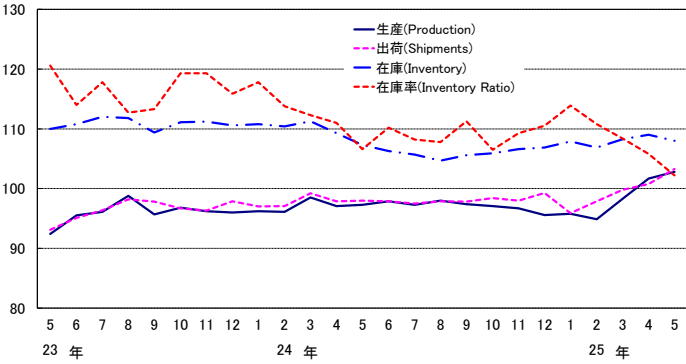

化学工業(除医薬品) Chemicals (excl. Drugs)

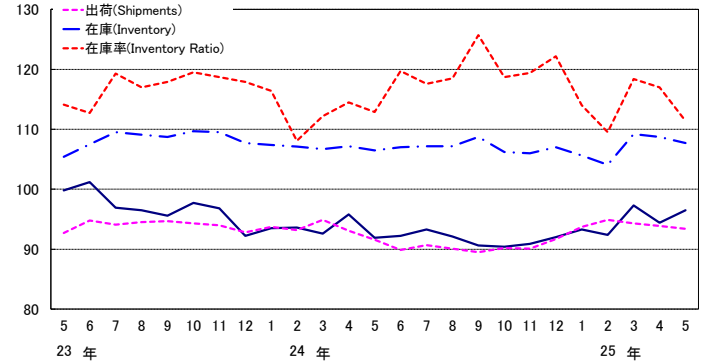

石油・石炭製品工業 Petroleum and coal products

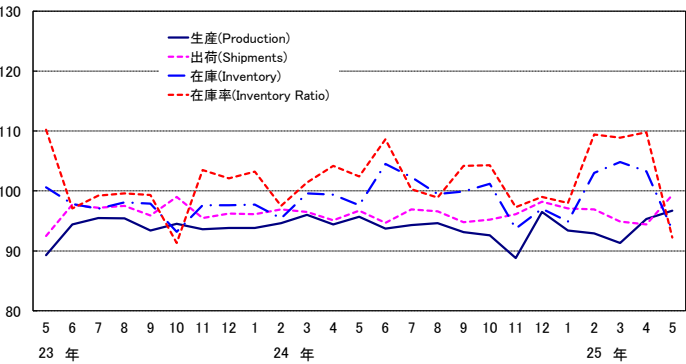

プラスチック製品工業 Plastic products

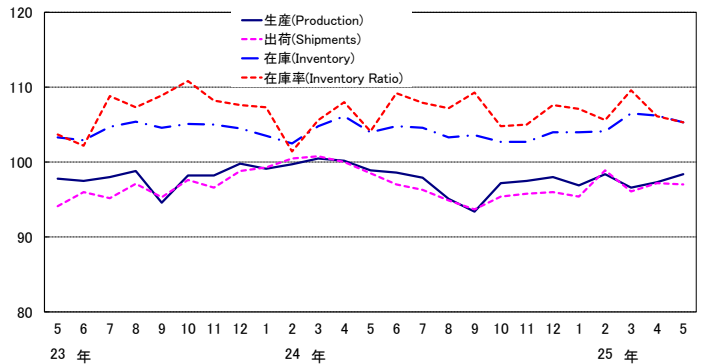

パルプ・紙・紙加工品工業 Pulp, paper and paper products

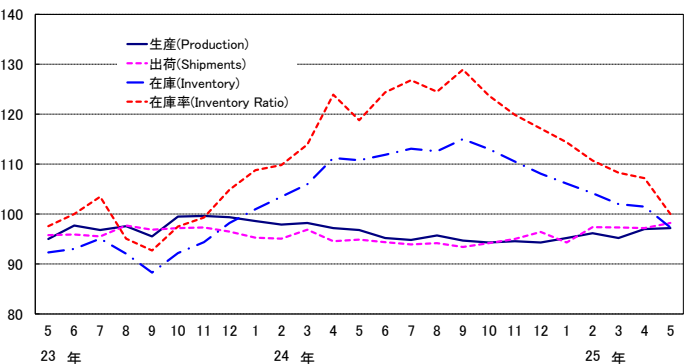

繊維工業 Textiles

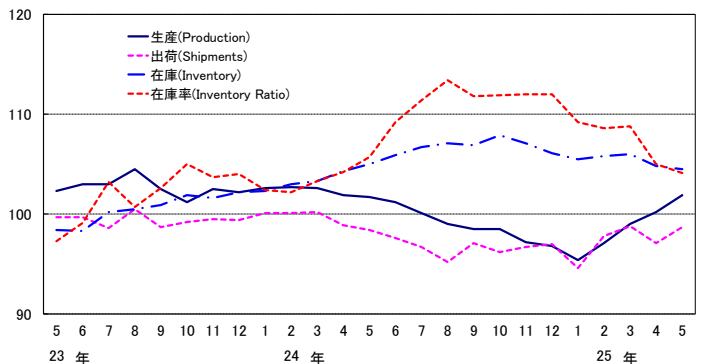

《 生 産 》

上昇した業種

業 種	寄 与 し た 主 な 品 目
はん用・生産用・業務用機械工業 前 月 比 7.6 %増 前 年 同 月 比 ▲ 3.1 %減	蒸気タービン部品、ボイラ部品、水管ボイラ等
電気機械工業 前 月 比 6.1 %増 前 年 同 月 比 0.9 %増	太陽電池モジュール、非標準変圧器、電気冷蔵庫等
化学工業(除. 医薬品) 前 月 比 2.2 %増 前 年 同 月 比 5.1 %増	ファンデーション、シャンプー、合成アセトン等
電子部品・デバイス工業 前 月 比 2.1 %増 前 年 同 月 比 5.5 %増	モス型半導体集積回路(CCD)、アクティブ型液晶素子(中・小型)、水晶振動子・複合部品等
金属製品工業 前 月 比 2.4 %増 前 年 同 月 比 0.6 %増	鉄骨、橋りょう、鋼管製管継手等
情報通信機械工業 前 月 比 2.3 %増 前 年 同 月 比 ▲ 19.2 %減	デスクトップ型パソコン、電子交換機、カーナビゲーションシステム等
プラスチック製品工業 前 月 比 1.1 %増 前 年 同 月 比 ▲ 0.5 %減	プラスチック製機械器具部品、プラスチック製日用品・雑貨、プラスチック製容器(中空成形以外)等
窯業・土石製品工業 前 月 比 1.1 %増 前 年 同 月 比 5.6 %増	板ガラス、ファインセラミックス(機能材)、セメント等
繊維工業 前 月 比 1.7 %増 前 年 同 月 比 0.1 %増	合成繊維織物(長繊維)等
石油・石炭製品工業 前 月 比 1.5 %増 前 年 同 月 比 1.1 %増	ガソリン、A重油、B・C重油等
非鉄金属工業 前 月 比 0.5 %増 前 年 同 月 比 ▲ 2.0 %減	通信用ケーブル光ファイバ製品等
パルプ・紙・紙加工品工業 前 月 比 0.2 %増 前 年 同 月 比 0.4 %増	段ボールシート、段ボール箱等

低下した業種

輸送機械工業 前 月 比 ▲ 3.4 %減 前 年 同 月 比 ▲ 3.7 %減	普通乗用車、小型乗用車、船用ディーゼル機関等
その他工業 前 月 比 ▲ 0.8 %減 前 年 同 月 比 ▲ 2.0 %減	おう版印刷(グラビア印刷)、電子・電動玩具、ボールペン等
鉄鋼業 前 月 比 ▲ 0.7 %減 前 年 同 月 比 ▲ 0.8 %減	普通鋼鋼帯等

《 出 荷 》

上昇した業種

業 種	寄 与 し た 主 な 品 目
電子部品・デバイス工業 前 月 比 6.9 %増 前 年 同 月 比 9.5 %増	モス型半導体集積回路(CCD)、アクティブ型液晶素子(大型)、 アクティブ型液晶素子(中・小型)等
石油・石炭製品工業 前 月 比 5.2 %増 前 年 同 月 比 2.7 %増	軽油、ガソリン、A重油等
電気機械工業 前 月 比 4.2 %増 前 年 同 月 比 0.9 %増	セパレート形エアコン、医用X線装置、標準変圧器等
情報通信機械工業 前 月 比 8.8 %増 前 年 同 月 比 ▲ 20.9 %減	ノート型パソコン、はん用コンピュータ、電子交換機等
鉄鋼業 前 月 比 2.3 %増 前 年 同 月 比 ▲ 0.9 %減	特殊鋼熱間鋼管、普通鋼冷延広幅帯鋼、H形鋼等
金属製品工業 前 月 比 3.4 %増 前 年 同 月 比 3.1 %増	鉄骨、橋りょう、スチール・ステンレスドア等
はん用・生産用・業務用機械工業 前 月 比 1.1 %増 前 年 同 月 比 ▲ 6.8 %減	蒸気タービン部品、ボイラ部品、フラットパネル・ディスプレイ製造装置等
窯業・土石製品工業 前 月 比 2.5 %増 前 年 同 月 比 5.4 %増	ファインセラミックス(機能材)等
非鉄金属工業 前 月 比 1.3 %増 前 年 同 月 比 ▲ 2.9 %減	電気銅等
繊維工業 前 月 比 1.6 %増 前 年 同 月 比 0.3 %増	タフテッドカーペット等
パルプ・紙・紙加工品工業 前 月 比 1.0 %増 前 年 同 月 比 3.5 %増	段ボール箱等

低下した業種

輸送機械工業 前 月 比 ▲ 5.3 %減 前 年 同 月 比 ▲ 8.2 %減	普通乗用車、小型乗用車、軽乗用車等
化学工業(除. 医薬品) 前 月 比 ▲ 0.5 %減 前 年 同 月 比 2.0 %増	フェノール、純ベンゼン、アクリロニトリル等
その他工業 前 月 比 ▲ 1.0 %減 前 年 同 月 比 ▲ 1.2 %減	乗用車用タイヤ、ボールペン、おう版印刷(グラビア印刷)等
プラスチック製品工業 前 月 比 ▲ 0.2 %減 前 年 同 月 比 ▲ 1.6 %減	プラスチック製フィルム・シート等

《 在 庫 》

低下した業種

業 種	寄 与 し た 主 な 品 目
石油・石炭製品工業 前 月 比 ▲ 9.5 %減 前 年 同 月 比 ▲ 4.3 %減	軽油、灯油、ジェット燃料油等
電子部品・デバイス工業 前 月 比 ▲ 5.6 %減 前 年 同 月 比 ▲ 11.3 %減	モス型半導体集積回路(マイコン)、モス型半導体集積回路(CCD)、線形半導体集積回路等
パルプ・紙・紙加工品工業 前 月 比 ▲ 4.1 %減 前 年 同 月 比 ▲ 12.2 %減	段ボール原紙、印刷用紙(非塗工類)、印刷用紙(塗工)等
化学工業(除. 医薬品) 前 月 比 ▲ 0.9 %減 前 年 同 月 比 1.1 %増	複合肥料、ポリプロピレン、非イオン界面活性剤等
非鉄金属工業 前 月 比 ▲ 2.1 %減 前 年 同 月 比 ▲ 2.9 %減	伸銅製品、電力用電線・ケーブル、アルミニウム板製品等
窯業・土石製品工業 前 月 比 ▲ 0.9 %減 前 年 同 月 比 0.7 %増	無アルカリガラス基板、道路用コンクリート製品等
プラスチック製品工業 前 月 比 ▲ 0.8 %減 前 年 同 月 比 1.3 %増	プラスチック製フィルム・シート、発泡プラスチック製品等
金属製品工業 前 月 比 ▲ 0.5 %減 前 年 同 月 比 8.0 %増	飲料用アルミニウム缶、ガス風呂がま、石油ストーブ等
繊維工業 前 月 比 ▲ 0.3 %減 前 年 同 月 比 ▲ 0.5 %減	織物製外衣等

上昇した業種

輸送機械工業 前 月 比 5.7 %増 前 年 同 月 比 ▲ 12.0 %減	軽乗用車、普通乗用車、二輪自動車(125ml超)等
はん用・生産用・業務用機械工業 前 月 比 2.4 %増 前 年 同 月 比 ▲ 5.4 %減	シヨベル系掘削機械、数値制御旋盤、マシニングセンタ等
鉄鋼業 前 月 比 1.5 %増 前 年 同 月 比 9.3 %増	フェロニッケル、特殊鋼熱間圧延鋼材、鋼半製品等
電気機械工業 前 月 比 2.4 %増 前 年 同 月 比 ▲ 7.3 %減	太陽電池モジュール、電気冷蔵庫等
情報通信機械工業 前 月 比 5.5 %増 前 年 同 月 比 ▲ 35.8 %減	カーナビゲーションシステム、薄型テレビ、ボタン電話装置等
その他工業 前 月 比 0.1 %増 前 年 同 月 比 ▲ 1.7 %減	金属製ベッド、乗用車用タイヤ等

< 1. 鉱工業 ; Mining and manufacturing >

平成22年 = 100
index,2010= 100

	生産 Production				生産者出荷 Shipments				
	季節調整済指数 Seasonally Adjusted Index		原指数 Original Index		季節調整済指数 Seasonally Adjusted Index		原指数 Original Index		
	前月(期)比 %Change From Previous Month(Quarter)		前年 (同月期)比 %Change From Previous Year		前月(期)比 %Change From Previous Month(Quarter)		前年 (同月期)比 %Change From Previous Year		
平成 22 年			100.0	15.6			100.0	15.5	C.Y. 2010
23 年			97.2	▲ 2.8			96.3	▲ 3.7	2011
24 年			97.8	0.6			97.5	1.2	2012
平成 22 年度			99.4	8.8			99.2	8.4	F.Y. 2010
23 年度			98.7	▲ 0.7			97.7	▲ 1.5	2011
24 年度			95.8	▲ 2.9			95.9	▲ 1.8	2012
平成24 年 I 期	101.3	0.8	101.5	6.6	101.9	1.7	101.9	5.9	Q1 2012
II 期	99.1	▲ 2.2	97.2	6.8	98.8	▲ 3.0	96.5	10.3	Q2
III 期	95.9	▲ 3.2	97.3	▲ 3.9	94.6	▲ 4.3	97.1	▲ 3.6	Q3
IV 期	94.1	▲ 1.9	95.2	▲ 5.9	93.4	▲ 1.3	94.3	▲ 6.4	Q4
平成25 年 I 期	94.7	0.6	93.5	▲ 7.9	97.2	4.1	95.5	▲ 6.3	Q1 2013
平成24 年 3 月	101.1	▲ 0.2	110.1	16.6	102.0	0.1	113.4	14.7	Mar. 2012
4 月	100.6	▲ 0.5	95.9	15.1	100.1	▲ 1.9	94.0	19.3	Apr.
5 月	98.8	▲ 1.8	94.0	7.6	98.9	▲ 1.2	93.7	13.9	May
6 月	98.0	▲ 0.8	101.8	▲ 0.6	97.4	▲ 1.5	101.7	0.4	Jun.
7 月	97.5	▲ 0.5	102.2	0.1	95.5	▲ 2.0	100.3	0.3	Jul.
8 月	96.1	▲ 1.4	92.7	▲ 4.1	95.4	▲ 0.1	92.5	▲ 2.7	Aug.
9 月	94.0	▲ 2.2	97.1	▲ 7.6	93.0	▲ 2.5	98.5	▲ 7.9	Sep.
10 月	94.3	0.3	97.0	▲ 4.7	93.3	0.3	94.4	▲ 5.1	Oct.
11 月	93.4	▲ 1.0	95.2	▲ 5.5	91.8	▲ 1.6	93.8	▲ 6.0	Nov.
12 月	94.7	1.4	93.3	▲ 7.6	95.2	3.7	94.7	▲ 7.8	Dec.
平成25 年 1 月	94.1	▲ 0.6	87.2	▲ 6.0	96.3	1.2	87.6	▲ 4.2	Jan. 2013
2 月	94.9	0.9	91.2	▲ 10.1	98.0	1.8	92.3	▲ 8.6	Feb.
3 月	95.0	0.1	102.2	▲ 7.2	97.2	▲ 0.8	106.7	▲ 5.9	Mar.
4 月	95.9	0.9	92.6	▲ 3.4	95.8	▲ 1.4	91.2	▲ 3.0	Apr.
5 月	97.8	2.0	93.1	▲ 1.0	96.6	0.8	91.5	▲ 2.3	May

	生産者在庫 Inventory				生産者在庫率 Inventory Ratio				
	季節調整済指数 Seasonally Adjusted Index		原指数 Original Index		季節調整済指数 Seasonally Adjusted Index		原指数 Original Index		
	前月(期)比 %Change From Previous Month(Quarter)		前年 (同月期)比 %Change From Previous Year		前月(期)比 %Change From Previous Month(Quarter)		前年 (同月期)比 %Change From Previous Year		
平成 22 年			r 102.9	2.4			100.0	▲ 21.4	C.Y. 2010
23 年			r 105.0	2.0			108.1	8.1	2011
24 年			r 110.5	5.2			113.2	4.7	2012
平成 22 年度			r 92.1	▲ 1.9			100.4	▲ 12.2	F.Y. 2010
23 年度			r 103.2	12.1			109.0	8.6	2011
24 年度			r 100.4	▲ 2.7			114.4	5.0	2012
平成24 年 I 期	r 109.6	4.9	r 103.2	12.1	107.6	0.4	108.2	3.3	Q1 2012
II 期	r 110.2	0.5	r 108.9	5.3	111.5	3.6	113.1	▲ 2.7	Q2
III 期	r 112.2	1.8	r 110.0	5.3	116.4	4.4	115.3	9.2	Q3
IV 期	r 110.4	▲ 1.6	r 110.5	5.2	117.7	1.1	116.2	9.6	Q4
平成25 年 I 期	r 106.6	▲ 3.4	r 100.4	▲ 2.7	112.1	▲ 4.8	112.9	4.3	Q1 2013
平成24 年 3 月	r 109.6	2.5	r 103.2	12.1	110.9	6.7	93.3	3.6	Mar. 2012
4 月	r 111.9	2.1	r 106.9	12.1	112.2	1.2	112.1	▲ 3.7	Apr.
5 月	r 110.0	▲ 1.7	r 109.3	5.3	110.5	▲ 1.5	117.9	▲ 8.1	May
6 月	r 110.2	0.2	r 108.9	5.3	111.7	1.1	109.4	5.4	Jun.
7 月	r 111.8	1.5	r 112.5	6.4	115.3	3.2	114.8	8.4	Jul.
8 月	r 112.2	0.4	r 113.4	5.3	115.5	0.2	120.8	9.0	Aug.
9 月	r 112.2	0.0	r 110.0	5.3	118.5	2.6	110.3	10.2	Sep.
10 月	r 112.2	0.0	r 113.7	5.2	117.7	▲ 0.7	117.2	9.7	Oct.
11 月	r 111.8	▲ 0.4	r 114.7	4.9	117.7	0.0	117.4	8.2	Nov.
12 月	r 110.4	▲ 1.3	r 110.5	5.2	117.7	0.0	114.1	11.0	Dec.
平成25 年 1 月	r 108.6	▲ 1.6	r 114.1	3.0	113.2	▲ 3.8	127.2	4.7	Jan. 2013
2 月	r 107.3	▲ 1.2	r 110.9	0.4	110.3	▲ 2.6	116.7	6.2	Feb.
3 月	r 106.6	▲ 0.7	r 100.4	▲ 2.7	112.8	2.3	94.9	1.7	Mar.
4 月	r 107.4	0.8	r 102.6	▲ 4.0	107.1	▲ 5.1	107.0	▲ 4.5	Apr.
5 月	107.1	▲ 0.3	106.4	▲ 2.7	104.9	▲ 2.1	111.9	▲ 5.1	May

(注) 生産者製品在庫の年、年度及び四半期の数値は期末値である。各比率は、伸び率(%)である。以下、29頁まで同様。
r の箇所は数値を訂正した。

〈 2. 鉄鋼業 ; Iron and steel 〉

平成22年 = 100
index,2010= 100

	生産 Production				生産者出荷 Shipments				
	季節調整済指数 Seasonally Adjusted Index		原指数 Original Index		季節調整済指数 Seasonally Adjusted Index		原指数 Original Index		
	前月(期)比 %Change From Previous Month(Quarter)		前年 (同月期)比 %Change From Previous Year		前月(期)比 %Change From Previous Month(Quarter)		前年 (同月期)比 %Change From Previous Year		
平成 22 年			100.0	30.2			100.0	28.9	C.Y. 2010
23 年			97.3	▲ 2.7			98.0	▲ 2.0	2011
24 年			97.5	0.2			98.0	0.0	2012
平成 22 年度			100.4	17.3			100.9	17.9	F.Y. 2010
23 年度			97.5	▲ 2.9			97.5	▲ 3.4	2011
24 年度			96.4	▲ 1.1			97.3	▲ 0.2	2012
平成24 年 I 期	100.5	2.4	99.7	0.7	100.2	0.4	100.7	▲ 1.7	Q1 2012
II 期	100.6	0.1	99.4	8.2	100.7	0.5	99.3	8.4	Q2
III 期	96.2	▲ 4.4	98.0	▲ 1.5	96.8	▲ 3.9	98.5	0.4	Q3
IV 期	92.4	▲ 4.0	92.7	▲ 6.1	93.6	▲ 3.3	93.7	▲ 6.0	Q4
平成25 年 I 期	96.9	4.9	95.3	▲ 4.4	98.9	5.7	97.9	▲ 2.8	Q1 2013
平成24 年 3 月	102.2	1.6	105.5	8.5	102.3	2.3	111.4	4.8	Mar. 2012
4 月	102.5	0.3	97.9	10.6	102.1	▲ 0.2	95.8	10.0	Apr.
5 月	100.7	▲ 1.8	100.1	11.7	102.0	▲ 0.1	100.7	15.3	May
6 月	98.6	▲ 2.1	100.3	2.7	98.1	▲ 3.8	101.4	1.1	Jun.
7 月	97.5	▲ 1.1	101.2	1.2	99.5	1.4	102.6	5.6	Jul.
8 月	97.2	▲ 0.3	96.8	▲ 0.6	96.2	▲ 3.3	95.1	▲ 0.4	Aug.
9 月	93.8	▲ 3.5	96.1	▲ 4.9	94.7	▲ 1.6	97.7	▲ 3.8	Sep.
10 月	92.5	▲ 1.4	96.8	▲ 6.3	94.1	▲ 0.6	97.2	▲ 6.4	Oct.
11 月	91.5	▲ 1.1	91.4	▲ 7.0	92.6	▲ 1.6	92.9	▲ 5.2	Nov.
12 月	93.3	2.0	90.0	▲ 4.7	94.0	1.5	90.9	▲ 6.7	Dec.
平成25 年 1 月	96.2	3.1	94.1	▲ 2.0	96.5	2.7	92.6	▲ 0.9	Jan. 2013
2 月	95.8	▲ 0.4	90.6	▲ 7.3	100.0	3.6	93.0	▲ 4.5	Feb.
3 月	98.7	3.0	101.3	▲ 4.0	100.1	0.1	108.0	▲ 3.1	Mar.
4 月	100.6	1.9	96.6	▲ 1.3	98.8	▲ 1.3	93.5	▲ 2.4	Apr.
5 月	99.9	▲ 0.7	99.3	▲ 0.8	101.1	2.3	99.8	▲ 0.9	May

	生産者在庫 Inventory				生産者在庫率 Inventory Ratio				
	季節調整済指数 Seasonally Adjusted Index		原指数 Original Index		季節調整済指数 Seasonally Adjusted Index		原指数 Original Index		
	前月(期)比 %Change From Previous Month(Quarter)		前年 (同月期)比 %Change From Previous Year		前月(期)比 %Change From Previous Month(Quarter)		前年 (同月期)比 %Change From Previous Year		
平成 22 年			103.2	1.1			100.0	▲ 27.3	C.Y. 2010
23 年			110.8	7.4			116.6	16.6	2011
24 年			107.1	▲ 3.3			107.0	▲ 8.2	2012
平成 22 年度			98.1	1.0			98.2	▲ 18.6	F.Y. 2010
23 年度			104.1	6.1			118.2	20.4	2011
24 年度			104.3	0.2			107.4	▲ 9.1	2012
平成24 年 I 期	109.8	1.6	104.1	6.1	107.5	▲ 5.5	107.6	6.0	Q1 2012
II 期	106.2	▲ 3.3	104.5	▲ 4.7	100.7	▲ 6.3	102.5	▲ 24.6	Q2
III 期	109.8	3.4	110.2	▲ 4.4	108.3	7.5	107.7	▲ 7.5	Q3
IV 期	105.0	▲ 4.4	107.1	▲ 3.3	111.1	2.6	110.2	▲ 2.3	Q4
平成25 年 I 期	110.0	4.8	104.3	0.2	109.2	▲ 1.7	109.1	1.4	Q1 2013
平成24 年 3 月	109.8	0.7	104.1	6.1	105.2	▲ 1.0	92.1	▲ 10.5	Mar. 2012
4 月	108.2	▲ 1.5	104.5	3.3	100.6	▲ 4.4	103.2	▲ 13.9	Apr.
5 月	105.9	▲ 2.1	106.2	▲ 2.1	100.2	▲ 0.4	103.9	▲ 36.9	May
6 月	106.2	0.3	104.5	▲ 4.7	101.2	1.0	100.4	▲ 18.6	Jun.
7 月	107.7	1.4	107.7	▲ 4.7	104.6	3.4	103.4	▲ 10.7	Jul.
8 月	110.1	2.2	111.5	▲ 1.2	109.7	4.9	111.2	▲ 3.6	Aug.
9 月	109.8	▲ 0.3	110.2	▲ 4.4	110.5	0.7	108.4	▲ 8.2	Sep.
10 月	109.0	▲ 0.7	109.4	▲ 3.7	112.1	1.4	107.9	▲ 0.3	Oct.
11 月	106.8	▲ 2.0	107.0	▲ 5.5	111.0	▲ 1.0	110.5	▲ 5.3	Nov.
12 月	105.0	▲ 1.7	107.1	▲ 3.3	110.1	▲ 0.8	112.2	▲ 1.1	Dec.
平成25 年 1 月	107.6	2.5	112.5	▲ 1.1	108.7	▲ 1.3	117.3	▲ 2.0	Jan. 2013
2 月	107.2	▲ 0.4	109.2	▲ 1.6	108.5	▲ 0.2	113.4	2.1	Feb.
3 月	110.0	2.6	104.3	0.2	110.3	1.7	96.6	4.9	Mar.
4 月	114.1	3.7	110.2	5.5	110.5	0.2	113.4	9.9	Apr.
5 月	115.8	1.5	116.1	9.3	113.0	2.3	117.2	12.8	May

〈 3. 非鉄金属工業 ; Non-ferrous metals 〉

平成22年 = 100
index,2010= 100

	生産 Production				生産者出荷 Shipments				
	季節調整済指数 Seasonally Adjusted Index		原指数 Original Index		季節調整済指数 Seasonally Adjusted Index		原指数 Original Index		
	前月(期)比 %Change From Previous Month(Quarter)		前年 (同月期)比 %Change From Previous Year		前月(期)比 %Change From Previous Month(Quarter)		前年 (同月期)比 %Change From Previous Year		
平成 22 年			100.0	16.4			100.0	15.3	C.Y. 2010
23 年			96.1	▲ 3.9			94.8	▲ 5.2	2011
24 年			98.2	2.2			96.6	1.9	2012
平成 22 年度			98.9	6.6			98.6	5.8	F.Y. 2010
23 年度			97.5	▲ 1.4			96.1	▲ 2.5	2011
24 年度			96.6	▲ 0.9			95.2	▲ 0.9	2012
平成24 年 I 期	100.5	0.4	100.5	6.0	99.9	1.1	99.9	5.5	Q1 2012
II 期	100.8	0.3	99.5	10.4	98.3	▲ 1.6	98.4	9.6	Q2
III 期	96.3	▲ 4.5	95.9	▲ 1.6	94.2	▲ 4.2	94.0	▲ 1.6	Q3
IV 期	94.5	▲ 1.9	96.8	▲ 5.1	93.4	▲ 0.8	94.3	▲ 4.8	Q4
平成25 年 I 期	95.3	0.8	94.1	▲ 6.4	95.5	2.2	94.1	▲ 5.8	Q1 2013
平成24 年 3 月	101.0	0.1	106.4	17.6	101.5	1.0	106.2	13.9	Mar. 2012
4 月	103.8	2.8	101.0	17.6	100.5	▲ 1.0	99.3	15.6	Apr.
5 月	100.5	▲ 3.2	96.8	11.9	98.0	▲ 2.5	96.2	11.9	May
6 月	98.0	▲ 2.5	100.6	2.8	96.4	▲ 1.6	99.7	2.4	Jun.
7 月	98.0	0.0	102.6	3.4	95.7	▲ 0.7	99.7	4.8	Jul.
8 月	95.8	▲ 2.2	88.7	▲ 3.0	93.4	▲ 2.4	87.8	▲ 3.3	Aug.
9 月	95.1	▲ 0.7	96.5	▲ 5.3	93.6	0.2	94.5	▲ 6.2	Sep.
10 月	95.3	0.2	101.9	▲ 3.4	92.9	▲ 0.7	99.3	▲ 3.4	Oct.
11 月	94.0	▲ 1.4	97.3	▲ 5.4	92.0	▲ 1.0	94.7	▲ 5.7	Nov.
12 月	94.3	0.3	91.1	▲ 6.7	95.2	3.5	88.9	▲ 5.6	Dec.
平成25 年 1 月	94.5	0.2	90.2	▲ 4.2	91.5	▲ 3.9	88.1	▲ 4.7	Jan. 2013
2 月	96.0	1.6	92.6	▲ 8.1	97.6	6.7	94.0	▲ 6.9	Feb.
3 月	95.5	▲ 0.5	99.5	▲ 6.5	97.5	▲ 0.1	100.3	▲ 5.6	Mar.
4 月	98.0	2.6	96.4	▲ 4.6	93.9	▲ 3.7	94.4	▲ 4.9	Apr.
5 月	98.5	0.5	94.9	▲ 2.0	95.1	1.3	93.4	▲ 2.9	May

	生産者在庫 Inventory				生産者在庫率 Inventory Ratio				
	季節調整済指数 Seasonally Adjusted Index		原指数 Original Index		季節調整済指数 Seasonally Adjusted Index		原指数 Original Index		
	前月(期)比 %Change From Previous Month(Quarter)		前年 (同月期)比 %Change From Previous Year		前月(期)比 %Change From Previous Month(Quarter)		前年 (同月期)比 %Change From Previous Year		
平成 22 年			109.0	5.9			100.0	▲ 12.6	C.Y. 2010
23 年			118.5	8.7			121.6	21.6	2011
24 年			119.6	0.9			116.8	▲ 3.9	2012
平成 22 年度			109.1	11.6			105.1	1.1	F.Y. 2010
23 年度			104.2	▲ 4.5			120.4	14.6	2011
24 年度			105.3	1.1			119.0	▲ 1.2	2012
平成24 年 I 期	104.7	▲ 7.2	104.2	▲ 4.5	110.3	▲ 8.5	114.5	▲ 4.3	Q1 2012
II 期	107.9	3.1	104.5	▲ 6.1	110.7	0.4	108.4	▲ 10.9	Q2
III 期	111.3	3.2	111.3	▲ 4.0	120.7	9.0	119.7	▲ 4.7	Q3
IV 期	114.1	2.5	119.6	0.9	124.9	3.5	124.4	4.0	Q4
平成25 年 I 期	105.9	▲ 7.2	105.3	1.1	119.0	▲ 4.7	123.6	7.9	Q1 2013
平成24 年 3 月	104.7	▲ 4.0	104.2	▲ 4.5	106.5	0.1	100.2	▲ 11.6	Mar. 2012
4 月	108.1	3.2	105.0	▲ 3.3	108.8	2.2	107.4	▲ 12.8	Apr.
5 月	106.6	▲ 1.4	105.0	▲ 8.0	107.9	▲ 0.8	110.2	▲ 13.2	May
6 月	107.9	1.2	104.5	▲ 6.1	115.4	7.0	107.5	▲ 6.7	Jun.
7 月	109.4	1.4	108.2	▲ 8.1	118.4	2.6	111.6	▲ 12.7	Jul.
8 月	110.2	0.7	109.4	▲ 7.1	120.0	1.4	126.9	▲ 3.4	Aug.
9 月	111.3	1.0	111.3	▲ 4.0	123.8	3.2	120.6	2.6	Sep.
10 月	113.0	1.5	112.7	▲ 2.7	122.2	▲ 1.3	115.3	▲ 0.2	Oct.
11 月	115.5	2.2	114.7	0.4	127.8	4.6	122.7	6.7	Nov.
12 月	114.1	▲ 1.2	119.6	0.9	124.8	▲ 2.3	135.3	5.4	Dec.
平成25 年 1 月	117.2	2.7	124.1	3.8	126.6	1.4	141.7	7.3	Jan. 2013
2 月	114.9	▲ 2.0	115.1	5.3	117.6	▲ 7.1	123.0	10.5	Feb.
3 月	105.9	▲ 7.8	105.3	1.1	112.7	▲ 4.2	106.0	5.8	Mar.
4 月	105.8	▲ 0.1	102.7	▲ 2.2	111.9	▲ 0.7	110.4	2.8	Apr.
5 月	103.6	▲ 2.1	102.0	▲ 2.9	107.4	▲ 4.0	109.7	▲ 0.5	May

〈 4. 金屬製品工業 ; Fabricated metals 〉

平成22年 = 100
index,2010= 100

	生産 Production				生産者出荷 Shipments				
	季節調整済指数 Seasonally Adjusted Index		原指数 Original Index		季節調整済指数 Seasonally Adjusted Index		原指数 Original Index		
	前月(期)比 %Change From Previous Month(Quarter)		前年 (同月期)比 %Change From Previous Year		前月(期)比 %Change From Previous Month(Quarter)		前年 (同月期)比 %Change From Previous Year		
平成 22 年			100.0	1.8			100.0	0.0	C.Y. 2010
23 年			98.3	▲ 1.7			97.4	▲ 2.6	2011
24 年			99.8	▲ 1.5			98.0	0.6	2012
平成 22 年度			99.9	1.3			100.0	0.4	F.Y. 2010
23 年度			98.8	▲ 1.1			96.7	▲ 3.3	2011
24 年度			98.1	▲ 0.7			97.3	0.6	2012
平成24 年 I 期	99.9	0.6	101.7	2.2	96.4	▲ 1.0	96.0	▲ 2.7	Q1 2012
II 期	100.0	0.1	96.8	3.0	97.5	1.1	93.2	2.6	Q2
III 期	98.6	▲ 1.4	98.0	▲ 0.2	97.3	▲ 0.2	96.8	▲ 0.3	Q3
IV 期	99.3	0.7	102.5	1.2	99.2	2.0	105.9	2.8	Q4
平成25 年 I 期	94.7	▲ 4.6	95.1	▲ 6.5	95.2	▲ 4.0	93.2	▲ 2.9	Q1 2013
平成24 年 3 月	99.2	0.0	110.2	2.6	96.8	2.0	104.9	▲ 3.0	Mar. 2012
4 月	101.6	2.4	96.5	8.9	98.1	1.3	92.2	4.8	Apr.
5 月	98.7	▲ 2.9	94.4	5.0	97.0	▲ 1.1	90.7	5.7	May
6 月	99.6	0.9	99.6	▲ 3.7	97.5	0.5	96.6	▲ 2.0	Jun.
7 月	99.6	0.0	101.5	3.0	97.7	0.2	99.4	3.6	Jul.
8 月	97.3	▲ 2.3	92.5	▲ 3.4	95.9	▲ 1.8	91.0	▲ 4.2	Aug.
9 月	99.0	1.7	100.1	▲ 0.3	98.3	2.5	100.1	▲ 0.4	Sep.
10 月	102.8	3.8	109.5	9.4	101.4	3.2	109.3	10.0	Oct.
11 月	97.6	▲ 5.1	104.2	▲ 1.4	97.8	▲ 3.6	107.9	0.7	Nov.
12 月	97.5	▲ 0.1	93.7	▲ 4.6	98.5	0.7	100.5	▲ 1.9	Dec.
平成25 年 1 月	91.9	▲ 5.7	86.8	▲ 7.3	91.0	▲ 7.6	84.5	▲ 4.7	Jan. 2013
2 月	93.7	2.0	91.5	▲ 9.6	94.6	4.0	89.0	▲ 5.6	Feb.
3 月	98.4	5.0	107.1	▲ 2.8	100.0	5.7	106.2	1.2	Mar.
4 月	97.0	▲ 1.4	94.1	▲ 2.5	96.7	▲ 3.3	92.8	0.7	Apr.
5 月	99.3	2.4	95.0	0.6	100.0	3.4	93.5	3.1	May

	生産者在庫 Inventory				生産者在庫率 Inventory Ratio				
	季節調整済指数 Seasonally Adjusted Index		原指数 Original Index		季節調整済指数 Seasonally Adjusted Index		原指数 Original Index		
	前月(期)比 %Change From Previous Month(Quarter)		前年 (同月期)比 %Change From Previous Year		前月(期)比 %Change From Previous Month(Quarter)		前年 (同月期)比 %Change From Previous Year		
平成 22 年			90.8	▲ 4.0			100.0	▲ 17.7	C.Y. 2010
23 年			96.2	5.9			105.6	5.6	2011
24 年			110.0	14.3			115.1	9.0	2012
平成 22 年度			93.4	▲ 3.1			99.4	▲ 13.3	F.Y. 2010
23 年度			107.8	15.4			107.3	7.9	2011
24 年度			118.6	10.0			120.0	11.8	2012
平成24 年 I 期	114.6	7.3	107.8	15.4	107.7	▲ 1.6	110.6	6.3	Q1 2012
II 期	117.1	2.2	122.5	10.8	113.0	4.9	114.5	11.3	Q2
III 期	121.0	3.3	129.9	10.0	118.4	4.8	121.8	7.3	Q3
IV 期	122.6	1.3	110.0	14.3	122.3	3.3	113.7	11.4	Q4
平成25 年 I 期	126.1	2.9	118.6	10.0	126.5	3.4	130.1	17.6	Q1 2013
平成24 年 3 月	114.6	2.3	107.8	15.4	111.2	5.7	104.6	8.5	Mar. 2012
4 月	116.6	1.7	111.4	17.8	113.7	2.2	110.2	12.6	Apr.
5 月	117.2	0.5	117.7	14.2	111.5	▲ 1.9	118.0	9.9	May
6 月	117.1	▲ 0.1	122.5	10.8	113.7	2.0	115.2	11.4	Jun.
7 月	118.2	0.9	126.3	9.1	115.8	1.8	114.6	4.9	Jul.
8 月	119.6	1.2	129.4	8.8	116.2	0.3	125.5	6.1	Aug.
9 月	121.0	1.2	129.9	10.0	123.3	6.1	125.3	10.9	Sep.
10 月	121.7	0.6	130.8	9.4	118.2	▲ 4.1	116.8	2.6	Oct.
11 月	122.4	0.6	123.4	10.3	121.9	3.1	113.5	13.6	Nov.
12 月	122.6	0.2	110.0	14.3	126.9	4.1	110.7	19.5	Dec.
平成25 年 1 月	126.7	3.3	114.8	15.3	128.6	1.3	140.8	20.5	Jan. 2013
2 月	125.4	▲ 1.0	118.4	12.0	126.0	▲ 2.0	132.2	19.9	Feb.
3 月	126.1	0.6	118.6	10.0	124.8	▲ 1.0	117.4	12.2	Mar.
4 月	127.2	0.9	121.6	9.2	124.7	▲ 0.1	120.9	9.7	Apr.
5 月	126.6	▲ 0.5	127.1	8.0	123.1	▲ 1.3	130.3	10.4	May

〈 5. はん用・生産用・業務用機械工業 ; General-purpose, production and business oriented machinery 〉

平成22年 = 100
index,2010= 100

	生産 Production				生産者出荷 Shipments				
	季節調整済指数 Seasonally Adjusted Index		原指数 Original Index		季節調整済指数 Seasonally Adjusted Index		原指数 Original Index		
	前月(期)比 %Change From Previous Month(Quarter)		前年 (同月期)比 %Change From Previous Year		前月(期)比 %Change From Previous Month(Quarter)		前年 (同月期)比 %Change From Previous Year		
平成 22 年			100.0	31.4			100.0	29.5	C.Y. 2010
23 年			112.5	12.5			110.1	10.1	2011
24 年			106.5	▲ 5.3			106.6	▲ 3.2	2012
平成 22 年度			104.5	34.1			103.7	31.4	F.Y. 2010
23 年度			114.2	9.3			112.6	8.6	2011
24 年度			102.2	▲ 10.5			102.9	▲ 8.6	2012
平成24 年 I 期	112.5	▲ 3.8	116.6	6.2	113.5	▲ 1.6	119.1	9.0	Q1 2012
II 期	108.4	▲ 3.6	104.9	▲ 2.7	109.4	▲ 3.6	104.2	1.1	Q2
III 期	105.2	▲ 3.0	107.3	▲ 8.4	103.0	▲ 5.9	107.0	▲ 7.3	Q3
IV 期	98.1	▲ 6.7	97.0	▲ 15.9	98.1	▲ 4.8	96.3	▲ 14.6	Q4
平成25 年 I 期	98.0	▲ 0.1	99.5	▲ 14.7	102.2	4.2	104.3	▲ 12.4	Q1 2013
平成24 年 3 月	110.0	▲ 1.3	132.6	9.7	112.0	0.3	140.9	12.0	Mar. 2012
4 月	108.7	▲ 1.2	101.0	2.2	108.6	▲ 3.0	96.6	4.9	Apr.
5 月	107.7	▲ 0.9	99.6	▲ 3.9	112.5	3.6	103.8	5.7	May
6 月	108.8	1.0	114.2	▲ 5.6	107.1	▲ 4.8	112.2	▲ 5.7	Jun.
7 月	107.1	▲ 1.6	107.9	▲ 5.1	104.2	▲ 2.7	103.7	▲ 6.4	Jul.
8 月	106.0	▲ 1.0	102.3	▲ 9.2	104.1	▲ 0.1	100.1	▲ 8.2	Aug.
9 月	102.5	▲ 3.3	111.7	▲ 10.8	100.6	▲ 3.4	117.2	▲ 7.1	Sep.
10 月	98.9	▲ 3.5	95.9	▲ 13.2	97.8	▲ 2.8	93.0	▲ 13.5	Oct.
11 月	94.9	▲ 4.0	94.4	▲ 18.3	95.7	▲ 2.1	94.0	▲ 16.1	Nov.
12 月	100.4	5.8	100.7	▲ 15.9	100.7	5.2	101.8	▲ 14.3	Dec.
平成25 年 1 月	97.2	▲ 3.2	86.9	▲ 15.0	100.9	0.2	86.5	▲ 12.6	Jan. 2013
2 月	97.9	0.7	93.9	▲ 18.4	101.6	0.7	96.9	▲ 17.4	Feb.
3 月	99.0	1.1	117.6	▲ 11.3	104.2	2.6	129.5	▲ 8.1	Mar.
4 月	97.0	▲ 2.0	91.4	▲ 9.5	103.7	▲ 0.5	93.3	▲ 3.4	Apr.
5 月	104.4	7.6	96.5	▲ 3.1	104.8	1.1	96.7	▲ 6.8	May

	生産者在庫 Inventory				生産者在庫率 Inventory Ratio				
	季節調整済指数 Seasonally Adjusted Index		原指数 Original Index		季節調整済指数 Seasonally Adjusted Index		原指数 Original Index		
	前月(期)比 %Change From Previous Month(Quarter)		前年 (同月期)比 %Change From Previous Year		前月(期)比 %Change From Previous Month(Quarter)		前年 (同月期)比 %Change From Previous Year		
平成 22 年			r 102.4	▲ 6.1			100.0	▲ 47.8	C.Y. 2010
23 年			r 119.2	16.4			93.3	▲ 6.7	2011
24 年			r 129.1	8.3			106.0	13.6	2012
平成 22 年度			r 91.2	▲ 1.3			94.8	▲ 43.7	F.Y. 2010
23 年度			r 110.4	21.1			95.3	0.5	2011
24 年度			r 106.3	▲ 3.7			108.6	14.0	2012
平成24 年 I 期	r 118.7	0.8	r 110.4	21.1	99.1	1.3	98.1	9.0	Q1 2012
II 期	r 125.1	5.4	r 124.1	18.0	101.0	1.9	104.1	9.2	Q2
III 期	r 128.0	2.3	r 121.3	13.9	109.9	8.8	106.2	19.2	Q3
IV 期	r 127.5	▲ 0.4	r 129.1	8.3	114.1	3.8	115.7	17.2	Q4
平成25 年 I 期	r 114.3	▲ 10.4	r 106.3	▲ 3.7	109.3	▲ 4.2	108.4	10.5	Q1 2013
平成24 年 3 月	r 118.7	▲ 2.0	r 110.4	21.1	99.9	1.0	74.3	9.6	Mar. 2012
4 月	r 123.0	3.6	r 118.1	23.3	100.9	1.0	106.4	6.8	Apr.
5 月	r 124.2	1.0	r 122.2	18.8	99.8	▲ 1.1	108.4	5.3	May
6 月	r 125.1	0.7	r 124.1	18.0	102.3	2.5	97.4	16.9	Jun.
7 月	r 127.3	1.8	r 129.2	18.6	106.8	4.4	107.1	19.0	Jul.
8 月	r 128.0	0.5	r 130.8	14.7	108.4	1.5	116.5	16.9	Aug.
9 月	r 128.0	0.0	r 121.3	13.9	114.4	5.5	95.0	22.6	Sep.
10 月	r 127.4	▲ 0.5	r 126.0	12.5	110.9	▲ 3.1	112.9	18.8	Oct.
11 月	r 126.3	▲ 0.9	r 128.6	6.7	114.6	3.3	115.6	12.5	Nov.
12 月	r 127.5	1.0	r 129.1	8.3	116.9	2.0	118.5	20.7	Dec.
平成25 年 1 月	r 123.9	▲ 2.8	r 131.4	3.8	108.7	▲ 7.0	129.0	10.4	Jan. 2013
2 月	r 119.5	▲ 3.6	r 128.1	▲ 1.3	111.7	2.8	116.3	12.9	Feb.
3 月	r 114.3	▲ 4.4	r 106.3	▲ 3.7	107.4	▲ 3.8	79.9	7.5	Mar.
4 月	r 114.8	0.4	r 110.2	▲ 6.7	102.4	▲ 4.7	107.9	1.4	Apr.
5 月	117.5	2.4	115.6	▲ 5.4	101.7	▲ 0.7	110.4	1.8	May

(注) rの箇所は数値を訂正した。

〈 6. 電子部品・デバイス工業 ; Electronic parts and devices 〉

平成22年 = 100
index,2010= 100

	生産 Production				生産者出荷 Shipments				
	季節調整済指数 Seasonally Adjusted Index		原指数 Original Index		季節調整済指数 Seasonally Adjusted Index		原指数 Original Index		
	前月(期)比 %Change From Previous Month(Quarter)		前年 (同月期)比 %Change From Previous Year		前月(期)比 %Change From Previous Month(Quarter)		前年 (同月期)比 %Change From Previous Year		
平成 22 年			100.0	29.4			100.0	31.2	C.Y. 2010
23 年			90.7	▲ 9.3			94.8	▲ 5.2	2011
24 年			87.2	▲ 3.9			93.3	▲ 1.6	2012
平成 22 年度			100.5	15.0			101.0	17.0	F.Y. 2010
23 年度			88.9	▲ 11.5			93.2	▲ 7.7	2011
24 年度			85.4	▲ 3.9			92.9	▲ 0.3	2012
平成24 年 I 期	90.5	5.6	85.5	▲ 7.9	95.0	2.9	88.7	▲ 6.8	Q1 2012
II 期	88.0	▲ 2.8	85.5	▲ 1.2	91.2	▲ 4.0	90.5	1.1	Q2
III 期	82.8	▲ 5.9	87.8	▲ 8.5	90.9	▲ 0.3	97.7	▲ 4.6	Q3
IV 期	87.4	5.6	89.8	2.7	95.3	4.8	96.1	4.1	Q4
平成25 年 I 期	84.1	▲ 3.8	78.7	▲ 8.0	94.1	▲ 1.3	87.1	▲ 1.8	Q1 2013
平成24 年 3 月	91.6	0.0	91.7	▲ 5.3	97.7	2.4	99.2	▲ 5.5	Mar. 2012
4 月	87.0	▲ 5.0	78.9	▲ 2.5	88.8	▲ 9.1	83.2	▲ 1.1	Apr.
5 月	86.5	▲ 0.6	83.3	▲ 0.8	90.3	1.7	88.7	2.5	May
6 月	90.4	4.5	94.4	▲ 0.1	94.5	4.7	99.6	1.8	Jun.
7 月	84.9	▲ 6.1	89.2	▲ 3.6	88.6	▲ 6.2	91.1	▲ 4.0	Jul.
8 月	81.2	▲ 4.4	85.1	▲ 10.5	91.3	3.0	96.6	▲ 3.1	Aug.
9 月	82.4	1.5	89.0	▲ 11.4	92.8	1.6	105.5	▲ 6.2	Sep.
10 月	88.4	7.3	95.4	6.6	93.6	0.9	98.2	5.7	Oct.
11 月	88.9	0.6	91.8	6.3	96.2	2.8	96.7	6.3	Nov.
12 月	84.9	▲ 4.5	82.2	▲ 4.6	96.2	0.0	93.4	0.3	Dec.
平成25 年 1 月	86.3	1.6	79.3	▲ 1.0	92.4	▲ 4.0	82.5	2.1	Jan. 2013
2 月	81.1	▲ 6.0	73.1	▲ 13.8	89.5	▲ 3.1	78.5	▲ 8.7	Feb.
3 月	84.8	4.6	83.6	▲ 8.8	100.4	12.2	100.3	1.1	Mar.
4 月	89.4	5.4	82.3	4.3	92.4	▲ 8.0	88.0	5.8	Apr.
5 月	91.3	2.1	87.9	5.5	98.8	6.9	97.1	9.5	May

	生産者在庫 Inventory				生産者在庫率 Inventory Ratio				
	季節調整済指数 Seasonally Adjusted Index		原指数 Original Index		季節調整済指数 Seasonally Adjusted Index		原指数 Original Index		
	前月(期)比 %Change From Previous Month(Quarter)		前年 (同月期)比 %Change From Previous Year		前月(期)比 %Change From Previous Month(Quarter)		前年 (同月期)比 %Change From Previous Year		
平成 22 年			r 128.8	50.5			100.0	▲ 23.2	C.Y. 2010
23 年			r 126.5	▲ 1.8			152.6	52.6	2011
24 年			r 121.9	▲ 3.6			151.5	▲ 0.7	2012
平成 22 年度			r 125.2	44.9			115.1	13.7	F.Y. 2010
23 年度			r 117.3	▲ 6.3			153.7	33.5	2011
24 年度			r 111.5	▲ 4.9			153.1	▲ 0.4	2012
平成24 年 I 期	r 122.8	▲ 4.2	r 117.3	▲ 6.3	144.0	▲ 8.5	161.7	2.8	Q1 2012
II 期	r 125.3	2.0	r 123.0	▲ 11.6	151.3	5.1	148.7	▲ 7.4	Q2
III 期	r 124.0	▲ 1.0	r 113.4	▲ 6.4	160.5	6.1	142.7	6.8	Q3
IV 期	r 124.1	0.1	r 121.9	▲ 3.6	150.7	▲ 6.1	152.8	▲ 3.9	Q4
平成25 年 I 期	r 116.7	▲ 6.0	r 111.5	▲ 4.9	148.9	▲ 1.2	168.3	4.1	Q1 2013
平成24 年 3 月	r 122.8	▲ 1.0	r 117.3	▲ 6.3	144.9	9.8	133.2	10.2	Mar. 2012
4 月	r 127.7	4.0	r 122.3	▲ 5.6	160.8	11.0	164.1	2.6	Apr.
5 月	r 129.1	1.1	r 131.4	▲ 9.2	148.7	▲ 7.5	153.2	▲ 15.2	May
6 月	r 125.3	▲ 2.9	r 123.0	▲ 11.6	144.3	▲ 3.0	128.9	▲ 8.5	Jun.
7 月	r 140.0	11.7	r 147.3	7.7	180.5	25.1	171.6	16.3	Jul.
8 月	r 133.2	▲ 4.9	r 134.7	▲ 0.6	154.5	▲ 14.4	143.1	3.1	Aug.
9 月	r 124.0	▲ 6.9	r 113.4	▲ 6.4	146.5	▲ 5.2	113.3	▲ 1.0	Sep.
10 月	r 129.0	4.0	r 126.6	▲ 4.4	154.0	5.1	151.9	▲ 5.9	Oct.
11 月	r 130.3	1.0	r 136.8	▲ 0.9	150.8	▲ 2.1	161.9	▲ 4.9	Nov.
12 月	r 124.1	▲ 4.8	r 121.9	▲ 3.6	147.4	▲ 2.3	144.7	▲ 0.5	Dec.
平成25 年 1 月	r 125.5	1.1	r 131.0	▲ 0.4	152.8	3.7	186.5	▲ 1.5	Jan. 2013
2 月	r 122.7	▲ 2.2	r 129.3	▲ 1.1	154.3	1.0	190.1	16.9	Feb.
3 月	r 116.7	▲ 4.9	r 111.5	▲ 4.9	139.5	▲ 9.6	128.2	▲ 3.8	Mar.
4 月	r 121.3	3.9	r 116.2	▲ 5.0	151.4	8.5	154.5	▲ 5.9	Apr.
5 月	114.5	▲ 5.6	116.6	▲ 11.3	136.5	▲ 9.8	140.6	▲ 8.2	May

(注) rの箇所は数値を訂正した。

〈 7. 電氣機械工業 ; Electrical machinery 〉

平成22年 = 100
index,2010= 100

	生産 Production				生産者出荷 Shipments				
	季節調整済指数 Seasonally Adjusted Index		原指数 Original Index		季節調整済指数 Seasonally Adjusted Index		原指数 Original Index		
	前月(期)比 %Change From Previous Month(Quarter)		前年 (同月期)比 %Change From Previous Year		前月(期)比 %Change From Previous Month(Quarter)		前年 (同月期)比 %Change From Previous Year		
平成 22 年			100.0	17.9			100.0	17.6	C.Y. 2010
23 年			99.9	▲ 0.1			98.6	▲ 1.4	2011
24 年			98.2	▲ 1.7			98.0	▲ 0.6	2012
平成 22 年度			100.9	13.5			100.1	12.5	F.Y. 2010
23 年度			99.9	▲ 1.0			99.0	▲ 1.1	2011
24 年度			97.4	▲ 2.5			98.1	▲ 0.9	2012
平成24 年 I 期	98.9	▲ 0.9	103.8	▲ 0.1	98.3	▲ 1.4	103.7	1.7	Q1 2012
II 期	100.3	1.4	99.3	2.3	100.0	1.7	95.9	3.3	Q2
III 期	96.2	▲ 4.1	97.6	▲ 5.6	95.8	▲ 4.2	99.9	▲ 3.7	Q3
IV 期	95.5	▲ 0.7	92.1	▲ 3.4	95.4	▲ 0.4	92.3	▲ 3.6	Q4
平成25 年 I 期	97.7	2.3	100.6	▲ 3.1	101.6	6.5	104.3	0.6	Q1 2013
平成24 年 3 月	98.9	0.1	124.2	4.2	99.5	0.5	127.9	7.2	Mar. 2012
4 月	101.3	2.4	94.3	5.5	100.7	1.2	87.7	5.3	Apr.
5 月	101.6	0.3	96.9	8.1	100.7	0.0	91.9	8.4	May
6 月	98.1	▲ 3.4	106.7	▲ 5.0	98.5	▲ 2.2	108.1	▲ 2.1	Jun.
7 月	97.9	▲ 0.2	103.1	▲ 3.5	96.4	▲ 2.1	104.3	▲ 2.6	Jul.
8 月	96.1	▲ 1.8	89.1	▲ 6.5	97.1	0.7	92.7	▲ 1.3	Aug.
9 月	94.7	▲ 1.5	100.7	▲ 6.9	93.9	▲ 3.3	102.8	▲ 6.6	Sep.
10 月	93.3	▲ 1.5	88.7	▲ 4.6	91.6	▲ 2.4	84.7	▲ 5.5	Oct.
11 月	94.2	1.0	92.0	▲ 4.3	93.6	2.2	91.6	▲ 4.8	Nov.
12 月	98.9	5.0	95.5	▲ 1.3	100.9	7.8	100.5	▲ 0.8	Dec.
平成25 年 1 月	96.1	▲ 2.8	85.6	▲ 1.2	99.4	▲ 1.5	86.8	4.6	Jan. 2013
2 月	98.0	2.0	94.2	▲ 6.4	102.9	3.5	96.0	▲ 4.3	Feb.
3 月	98.9	0.9	122.0	▲ 1.8	102.6	▲ 0.3	130.1	1.7	Mar.
4 月	96.7	▲ 2.2	91.6	▲ 2.9	97.5	▲ 5.0	86.1	▲ 1.8	Apr.
5 月	102.6	6.1	97.8	0.9	101.6	4.2	92.7	0.9	May

	生産者在庫 Inventory				生産者在庫率 Inventory Ratio				
	季節調整済指数 Seasonally Adjusted Index		原指数 Original Index		季節調整済指数 Seasonally Adjusted Index		原指数 Original Index		
	前月(期)比 %Change From Previous Month(Quarter)		前年 (同月期)比 %Change From Previous Year		前月(期)比 %Change From Previous Month(Quarter)		前年 (同月期)比 %Change From Previous Year		
平成 22 年			89.0	▲ 12.7			100.0	▲ 14.5	C.Y. 2010
23 年			117.9	32.5			123.0	23.0	2011
24 年			131.0	11.1			117.4	▲ 4.6	2012
平成 22 年度			98.0	6.6			103.5	▲ 6.5	F.Y. 2010
23 年度			119.7	22.1			122.6	18.5	2011
24 年度			107.2	▲ 10.4			121.1	▲ 1.2	2012
平成24 年 I 期	136.0	7.3	119.7	22.1	113.6	▲ 5.3	111.7	▲ 1.4	Q1 2012
II 期	133.6	▲ 1.8	147.0	12.2	113.4	▲ 0.2	121.1	▲ 10.9	Q2
III 期	136.7	2.3	128.6	2.1	117.6	3.7	120.6	▲ 8.4	Q3
IV 期	141.1	3.2	131.0	11.1	126.2	7.3	116.2	4.5	Q4
平成25 年 I 期	121.8	▲ 13.7	107.2	▲ 10.4	129.0	2.2	126.4	13.2	Q1 2013
平成24 年 3 月	136.0	4.3	119.7	22.1	113.6	4.2	89.4	▲ 9.9	Mar. 2012
4 月	132.7	▲ 2.4	135.2	20.7	114.5	0.8	114.6	▲ 8.0	Apr.
5 月	134.6	1.4	150.3	18.8	112.2	▲ 2.0	129.2	▲ 13.3	May
6 月	133.6	▲ 0.7	147.0	12.2	113.5	1.2	119.5	▲ 11.0	Jun.
7 月	136.5	2.2	142.8	11.6	116.3	2.5	121.4	▲ 10.0	Jul.
8 月	138.6	1.5	136.2	2.2	115.8	▲ 0.4	125.5	▲ 9.5	Aug.
9 月	136.7	▲ 1.4	128.6	2.1	120.6	4.1	115.0	▲ 5.0	Sep.
10 月	141.9	3.8	143.5	5.9	122.1	1.2	121.7	▲ 1.5	Oct.
11 月	145.0	2.2	147.8	8.6	127.5	4.4	120.1	7.0	Nov.
12 月	141.1	▲ 2.7	131.0	11.1	128.9	1.1	106.9	9.4	Dec.
平成25 年 1 月	136.0	▲ 3.6	132.5	2.0	126.5	▲ 1.9	144.4	7.1	Jan. 2013
2 月	129.6	▲ 4.7	127.6	▲ 0.6	129.7	2.5	132.0	19.0	Feb.
3 月	121.8	▲ 6.0	107.2	▲ 10.4	130.8	0.8	102.9	15.1	Mar.
4 月	121.9	0.1	124.2	▲ 8.1	125.1	▲ 4.4	125.2	9.2	Apr.
5 月	124.8	2.4	139.4	▲ 7.3	119.4	▲ 4.6	137.5	6.4	May

〈 8. 情報通信機械工業 ; Information and communication electronics equipment 〉

平成22年 = 100
index,2010= 100

	生産 Production				生産者出荷 Shipments				
	季節調整済指数 Seasonally Adjusted Index		原指数 Original Index		季節調整済指数 Seasonally Adjusted Index		原指数 Original Index		
	前月(期)比 %Change From Previous Month(Quarter)		前年 (同月期)比 %Change From Previous Year		前月(期)比 %Change From Previous Month(Quarter)		前年 (同月期)比 %Change From Previous Year		
平成 22 年			100.0	10.9			100.0	22.7	C.Y. 2010
23 年			81.8	▲ 18.2			86.1	▲ 13.9	2011
24 年			77.2	▲ 5.6			70.7	▲ 17.9	2012
平成 22 年度			95.6	0.4			98.2	13.1	F.Y. 2010
23 年度			83.8	▲ 12.3			85.0	▲ 13.4	2011
24 年度			70.9	▲ 15.4			64.4	▲ 24.2	2012
平成24 年 I 期	91.1	18.2	94.6	9.5	85.3	11.8	84.6	▲ 4.7	Q1 2012
II 期	78.2	▲ 14.2	72.3	▲ 1.0	70.8	▲ 17.0	65.9	▲ 18.7	Q2
III 期	74.1	▲ 5.2	76.1	▲ 15.7	71.9	1.6	73.4	▲ 22.0	Q3
IV 期	65.6	▲ 11.5	65.9	▲ 14.9	56.2	▲ 21.8	58.8	▲ 26.9	Q4
平成25 年 I 期	66.0	0.6	69.1	▲ 27.0	59.5	5.9	59.5	▲ 29.7	Q1 2013
平成24 年 3 月	89.3	0.2	108.6	20.1	87.0	2.2	105.6	0.7	Mar. 2012
4 月	81.1	▲ 9.2	69.8	14.2	75.7	▲ 13.0	64.4	▲ 2.3	Apr.
5 月	78.5	▲ 3.2	68.7	1.5	70.0	▲ 7.5	59.9	▲ 16.6	May
6 月	75.0	▲ 4.5	78.5	▲ 13.0	66.6	▲ 4.9	73.3	▲ 30.5	Jun.
7 月	77.5	3.3	79.6	▲ 15.0	70.7	6.2	72.8	▲ 31.5	Jul.
8 月	74.6	▲ 3.7	71.2	▲ 14.5	74.0	4.7	68.0	▲ 17.6	Aug.
9 月	70.1	▲ 6.0	77.5	▲ 17.6	71.0	▲ 4.1	79.5	▲ 14.9	Sep.
10 月	67.0	▲ 4.4	66.8	▲ 15.5	61.0	▲ 14.1	56.5	▲ 23.1	Oct.
11 月	64.2	▲ 4.2	63.9	▲ 4.8	51.0	▲ 16.4	54.7	▲ 24.3	Nov.
12 月	65.5	2.0	67.0	▲ 22.1	56.6	11.0	65.2	▲ 31.6	Dec.
平成25 年 1 月	64.4	▲ 1.7	58.1	▲ 31.3	58.3	3.0	48.4	▲ 30.1	Jan. 2013
2 月	64.5	0.2	66.3	▲ 26.9	59.8	2.6	57.1	▲ 27.7	Feb.
3 月	69.1	7.1	83.0	▲ 23.6	60.5	1.2	73.1	▲ 30.8	Mar.
4 月	62.0	▲ 10.3	54.0	▲ 22.6	50.9	▲ 15.9	43.5	▲ 32.5	Apr.
5 月	63.4	2.3	55.5	▲ 19.2	55.4	8.8	47.4	▲ 20.9	May

	生産者在庫 Inventory				生産者在庫率 Inventory Ratio				
	季節調整済指数 Seasonally Adjusted Index		原指数 Original Index		季節調整済指数 Seasonally Adjusted Index		原指数 Original Index		
	前月(期)比 %Change From Previous Month(Quarter)		前年 (同月期)比 %Change From Previous Year		前月(期)比 %Change From Previous Month(Quarter)		前年 (同月期)比 %Change From Previous Year		
平成 22 年			104.5	27.3			100.0	▲ 2.8	C.Y. 2010
23 年			85.2	▲ 18.5			122.6	22.6	2011
24 年			92.5	8.6			236.6	93.0	2012
平成 22 年度			125.2	80.4			110.9	19.4	F.Y. 2010
23 年度			120.7	▲ 3.6			132.4	19.4	2011
24 年度			73.7	▲ 38.9			225.3	70.2	2012
平成24 年 I 期	136.0	40.2	120.7	▲ 3.6	183.9	40.3	186.4	26.5	Q1 2012
II 期	134.5	▲ 1.1	127.6	37.9	296.2	61.1	306.5	129.9	Q2
III 期	113.1	▲ 15.9	99.3	16.4	259.4	▲ 12.4	264.9	214.2	Q3
IV 期	107.6	▲ 4.9	92.5	8.6	198.7	▲ 23.4	188.6	50.3	Q4
平成25 年 I 期	83.1	▲ 22.8	73.7	▲ 38.9	133.4	▲ 32.9	141.2	▲ 24.2	Q1 2013
平成24 年 3 月	136.0	16.8	120.7	▲ 3.6	203.9	8.3	139.1	24.5	Mar. 2012
4 月	137.9	1.4	128.8	12.1	268.0	31.4	284.4	76.6	Apr.
5 月	134.9	▲ 2.2	135.8	14.8	357.8	33.5	389.4	146.9	May
6 月	134.5	▲ 0.3	127.6	37.9	262.9	▲ 26.5	245.6	202.8	Jun.
7 月	136.6	1.6	143.2	83.8	342.0	30.1	350.0	418.5	Jul.
8 月	130.9	▲ 4.2	140.0	44.9	257.2	▲ 24.8	303.9	191.7	Aug.
9 月	113.1	▲ 13.6	99.3	16.4	178.9	▲ 30.4	140.9	73.7	Sep.
10 月	106.0	▲ 6.3	109.7	0.6	223.2	24.8	249.4	65.4	Oct.
11 月	107.9	1.8	112.1	3.4	200.4	▲ 10.2	192.0	34.7	Nov.
12 月	107.6	▲ 0.3	92.5	8.6	172.6	▲ 13.9	124.4	49.3	Dec.
平成25 年 1 月	93.1	▲ 13.5	102.9	▲ 10.2	149.0	▲ 13.7	194.0	▲ 6.7	Jan. 2013
2 月	84.1	▲ 9.7	97.3	▲ 27.8	130.6	▲ 12.3	147.2	▲ 30.6	Feb.
3 月	83.1	▲ 1.2	73.7	▲ 38.9	120.6	▲ 7.7	82.3	▲ 40.8	Mar.
4 月	82.1	▲ 1.2	76.7	▲ 40.5	117.4	▲ 2.7	124.6	▲ 56.2	Apr.
5 月	86.6	5.5	87.2	▲ 35.8	123.7	5.4	134.6	▲ 65.4	May

〈 9. 輸送機械工業 ; Transport equipment 〉

平成22年 = 100
index,2010= 100

	生産 Production				生産者出荷 Shipments				
	季節調整済指数 Seasonally Adjusted Index		原指数 Original Index		季節調整済指数 Seasonally Adjusted Index		原指数 Original Index		
	前月(期)比 %Change From Previous Month(Quarter)		前年 (同月期)比 %Change From Previous Year		前月(期)比 %Change From Previous Month(Quarter)		前年 (同月期)比 %Change From Previous Year		
平成 22 年			100.0	23.2			100.0	22.4	C.Y. 2010
23 年			91.2	▲ 8.8			90.3	▲ 9.7	2011
24 年			101.8	11.6			101.6	12.5	2012
平成 22 年度			95.5	5.5			95.4	5.1	F.Y. 2010
23 年度			97.7	2.3			96.5	1.2	2011
24 年度			98.8	1.1			99.1	2.7	2012
平成24 年 I 期	109.5	3.4	111.5	30.6	112.8	5.6	113.0	28.0	Q1 2012
II 期	106.7	▲ 2.6	101.1	40.6	106.8	▲ 5.3	103.4	51.6	Q2
III 期	97.5	▲ 8.6	99.5	▲ 1.1	93.8	▲ 12.2	97.9	▲ 1.6	Q3
IV 期	93.4	▲ 4.2	94.9	▲ 11.1	93.4	▲ 0.4	91.9	▲ 12.6	Q4
平成25 年 I 期	99.3	6.3	99.8	▲ 10.5	104.3	11.7	103.0	▲ 8.8	Q1 2013
平成24 年 3 月	108.7	▲ 0.9	118.5	82.9	110.9	▲ 3.4	122.7	63.4	Mar. 2012
4 月	113.0	4.0	99.7	92.5	112.8	1.7	100.4	115.9	Apr.
5 月	104.7	▲ 7.3	96.4	42.8	105.3	▲ 6.6	96.7	61.7	May
6 月	102.5	▲ 2.1	107.3	11.4	102.2	▲ 2.9	113.1	14.9	Jun.
7 月	100.8	▲ 1.7	110.1	9.3	96.5	▲ 5.6	108.4	12.4	Jul.
8 月	99.7	▲ 1.1	91.3	0.7	96.6	0.1	88.0	1.4	Aug.
9 月	91.9	▲ 7.8	97.0	▲ 12.1	88.4	▲ 8.5	97.4	▲ 15.6	Sep.
10 月	92.6	0.8	98.9	▲ 11.4	91.0	2.9	94.3	▲ 11.5	Oct.
11 月	92.4	▲ 0.2	96.0	▲ 7.4	93.0	2.2	92.7	▲ 11.4	Nov.
12 月	95.1	2.9	89.8	▲ 14.6	96.2	3.4	88.8	▲ 14.7	Dec.
平成25 年 1 月	99.9	5.0	94.4	▲ 7.4	104.7	8.8	96.3	▲ 5.5	Jan. 2013
2 月	101.2	1.3	101.6	▲ 11.0	106.8	2.0	102.6	▲ 10.2	Feb.
3 月	96.8	▲ 4.3	103.5	▲ 12.7	101.4	▲ 5.1	110.1	▲ 10.3	Mar.
4 月	104.3	7.7	93.8	▲ 5.9	102.1	0.7	92.6	▲ 7.8	Apr.
5 月	100.8	▲ 3.4	92.8	▲ 3.7	96.7	▲ 5.3	88.8	▲ 8.2	May

	生産者在庫 Inventory				生産者在庫率 Inventory Ratio				
	季節調整済指数 Seasonally Adjusted Index		原指数 Original Index		季節調整済指数 Seasonally Adjusted Index		原指数 Original Index		
	前月(期)比 %Change From Previous Month(Quarter)		前年 (同月期)比 %Change From Previous Year		前月(期)比 %Change From Previous Month(Quarter)		前年 (同月期)比 %Change From Previous Year		
平成 22 年			122.0	20.6			100.0	▲ 15.5	C.Y. 2010
23 年			89.4	▲ 26.7			101.0	1.0	2011
24 年			122.2	36.7			105.0	4.0	2012
平成 22 年度			43.7	▲ 46.8			103.7	3.7	F.Y. 2010
23 年度			89.7	105.3			94.3	▲ 9.1	2011
24 年度			74.9	▲ 16.5			109.0	15.6	2012
平成24 年 I 期	107.0	29.4	89.7	105.3	86.7	11.0	85.0	▲ 24.1	Q1 2012
II 期	101.8	▲ 4.9	92.0	19.9	95.1	9.7	94.3	▲ 24.5	Q2
III 期	115.5	13.5	104.3	29.6	112.8	18.6	103.0	23.6	Q3
IV 期	114.7	▲ 0.7	122.2	36.7	127.6	13.1	137.6	63.8	Q4
平成25 年 I 期	89.3	▲ 22.1	74.9	▲ 16.5	99.4	▲ 22.1	101.0	18.8	Q1 2013
平成24 年 3 月	107.0	19.4	89.7	105.3	104.0	32.3	70.2	22.9	Mar. 2012
4 月	115.2	7.7	100.0	97.6	99.1	▲ 4.7	102.9	▲ 27.6	Apr.
5 月	101.9	▲ 11.5	97.7	18.4	91.1	▲ 8.1	99.8	▲ 35.8	May
6 月	101.8	▲ 0.1	92.0	19.9	95.2	4.5	80.3	4.0	Jun.
7 月	104.6	2.8	99.3	18.8	98.6	3.6	88.1	5.8	Jul.
8 月	113.7	8.7	107.8	23.9	110.6	12.2	117.3	20.7	Aug.
9 月	115.5	1.6	104.3	29.6	129.1	16.7	103.5	49.4	Sep.
10 月	117.2	1.5	126.0	31.1	128.3	▲ 0.6	134.1	56.7	Oct.
11 月	121.5	3.7	137.7	47.1	130.8	1.9	145.8	70.7	Nov.
12 月	114.7	▲ 5.6	122.2	36.7	123.6	▲ 5.5	132.8	64.2	Dec.
平成25 年 1 月	103.6	▲ 9.7	127.4	20.9	100.3	▲ 18.9	134.1	29.6	Jan. 2013
2 月	99.1	▲ 4.3	110.8	10.7	98.6	▲ 1.7	101.9	25.5	Feb.
3 月	89.3	▲ 9.9	74.9	▲ 16.5	99.4	0.8	67.1	▲ 4.4	Mar.
4 月	84.9	▲ 4.9	73.7	▲ 26.3	75.2	▲ 24.3	78.1	▲ 24.1	Apr.
5 月	89.7	5.7	86.0	▲ 12.0	88.2	17.3	96.6	▲ 3.2	May

〈 10. 窯業・土石製品工業 ; Ceramics, stone and clay products 〉

平成22年 = 100
index,2010= 100

	生産 Production				生産者出荷 Shipments				
	季節調整済指数 Seasonally Adjusted Index		原指数 Original Index		季節調整済指数 Seasonally Adjusted Index		原指数 Original Index		
	前月(期)比 %Change From Previous Month(Quarter)		前年 (同月期)比 %Change From Previous Year		前月(期)比 %Change From Previous Month(Quarter)		前年 (同月期)比 %Change From Previous Year		
平成 22 年			100.0	18.5			100.0	13.0	C.Y. 2010
23 年			96.7	▲ 3.3			96.6	▲ 3.4	2011
24 年			97.3	0.6			98.3	1.8	2012
平成 22 年度			100.4	11.4			99.5	7.0	F.Y. 2010
23 年度			95.8	▲ 4.6			96.5	▲ 3.0	2011
24 年度			97.0	1.3			98.1	1.7	2012
平成24 年 I 期	96.9	0.6	93.8	▲ 3.4	97.8	0.8	95.4	▲ 0.5	Q1 2012
II 期	97.4	0.5	95.0	4.7	97.9	0.1	94.9	5.0	Q2
III 期	97.6	0.2	98.5	0.6	97.7	▲ 0.2	99.4	0.2	Q3
IV 期	96.5	▲ 1.1	101.7	0.7	98.6	0.9	103.3	2.4	Q4
平成25 年 I 期	96.3	▲ 0.2	92.7	▲ 1.2	97.9	▲ 0.7	94.6	▲ 0.8	Q1 2013
平成24 年 3 月	98.5	2.5	99.0	2.2	99.2	2.2	100.7	6.6	Mar. 2012
4 月	97.1	▲ 1.4	92.7	6.1	97.9	▲ 1.3	93.0	5.8	Apr.
5 月	97.3	0.2	92.3	7.1	98.0	0.1	93.1	8.1	May
6 月	97.9	0.6	100.0	1.6	97.9	▲ 0.1	98.6	1.5	Jun.
7 月	97.3	▲ 0.6	101.0	2.0	97.5	▲ 0.4	101.2	2.6	Jul.
8 月	98.0	0.7	95.1	▲ 0.7	97.9	0.4	97.3	▲ 0.1	Aug.
9 月	97.4	▲ 0.6	99.5	0.5	97.8	▲ 0.1	99.7	▲ 2.0	Sep.
10 月	97.1	▲ 0.3	105.1	2.1	98.4	0.6	105.7	4.7	Oct.
11 月	96.7	▲ 0.4	103.4	1.4	98.0	▲ 0.4	103.7	2.7	Nov.
12 月	95.6	▲ 1.1	96.7	▲ 1.3	99.3	1.3	100.5	▲ 0.1	Dec.
平成25 年 1 月	95.8	0.2	89.9	0.4	95.9	▲ 3.4	90.5	0.3	Jan. 2013
2 月	94.9	▲ 0.9	90.2	▲ 2.9	97.9	2.1	93.5	▲ 1.9	Feb.
3 月	98.3	3.6	97.9	▲ 1.1	99.8	1.9	99.8	▲ 0.9	Mar.
4 月	101.7	3.5	97.9	5.6	100.8	1.0	97.2	4.5	Apr.
5 月	102.8	1.1	97.5	5.6	103.3	2.5	98.1	5.4	May

	生産者在庫 Inventory				生産者在庫率 Inventory Ratio				
	季節調整済指数 Seasonally Adjusted Index		原指数 Original Index		季節調整済指数 Seasonally Adjusted Index		原指数 Original Index		
	前月(期)比 %Change From Previous Month(Quarter)		前年 (同月期)比 %Change From Previous Year		前月(期)比 %Change From Previous Month(Quarter)		前年 (同月期)比 %Change From Previous Year		
平成 22 年			101.7	▲ 2.1			100.0	▲ 19.5	C.Y. 2010
23 年			111.5	9.6			114.7	14.7	2011
24 年			107.7	▲ 3.4			110.5	▲ 3.7	2012
平成 22 年度			105.1	5.9			102.1	▲ 8.1	F.Y. 2010
23 年度			108.7	3.4			116.7	14.3	2011
24 年度			105.8	▲ 2.7			109.6	▲ 6.1	2012
平成24 年 I 期	111.3	0.6	108.7	3.4	114.6	▲ 3.0	113.4	7.5	Q1 2012
II 期	106.3	▲ 4.5	106.3	▲ 4.1	109.3	▲ 4.6	115.2	▲ 8.5	Q2
III 期	105.6	▲ 0.7	106.4	▲ 3.4	109.1	▲ 0.2	110.9	▲ 4.6	Q3
IV 期	106.9	1.2	107.7	▲ 3.4	108.8	▲ 0.3	102.4	▲ 8.0	Q4
平成25 年 I 期	108.3	1.3	105.8	▲ 2.7	111.0	2.0	109.8	▲ 3.2	Q1 2013
平成24 年 3 月	111.3	0.8	108.7	3.4	112.3	▲ 1.3	108.0	▲ 1.6	Mar. 2012
4 月	109.3	▲ 1.8	107.5	0.2	111.0	▲ 1.2	116.7	▲ 10.2	Apr.
5 月	107.3	▲ 1.8	105.9	▲ 2.5	106.6	▲ 4.0	116.5	▲ 11.6	May
6 月	106.3	▲ 0.9	106.3	▲ 4.1	110.2	3.4	112.4	▲ 3.1	Jun.
7 月	105.7	▲ 0.6	106.2	▲ 5.6	108.2	▲ 1.8	109.6	▲ 7.5	Jul.
8 月	104.7	▲ 0.9	105.0	▲ 6.4	107.8	▲ 0.4	113.7	▲ 4.6	Aug.
9 月	105.6	0.9	106.4	▲ 3.4	111.3	3.2	109.5	▲ 1.2	Sep.
10 月	105.9	0.3	107.0	▲ 4.8	106.5	▲ 4.3	101.0	▲ 10.8	Oct.
11 月	106.6	0.7	108.6	▲ 4.1	109.3	2.6	102.2	▲ 8.3	Nov.
12 月	106.9	0.3	107.7	▲ 3.4	110.5	1.1	104.0	▲ 4.7	Dec.
平成25 年 1 月	107.9	0.9	108.7	▲ 2.6	113.9	3.1	116.9	▲ 3.2	Jan. 2013
2 月	106.9	▲ 0.9	106.0	▲ 3.1	110.8	▲ 2.7	108.4	▲ 2.6	Feb.
3 月	108.3	1.3	105.8	▲ 2.7	108.4	▲ 2.2	104.2	▲ 3.5	Mar.
4 月	109.0	0.6	107.2	▲ 0.3	105.8	▲ 2.4	111.2	▲ 4.7	Apr.
5 月	108.0	▲ 0.9	106.6	0.7	102.2	▲ 3.4	111.6	▲ 4.2	May

< 11. 化学工業(除. 医薬品) ; Chemicals (excl. Drugs) >

平成22年 = 100
index,2010= 100

	生産 Production				生産者出荷 Shipments				
	季節調整済指数 Seasonally Adjusted Index		原指数 Original Index		季節調整済指数 Seasonally Adjusted Index		原指数 Original Index		
	前月(期)比 %Change From Previous Month(Quarter)		前年 (同月期)比 %Change From Previous Year		前月(期)比 %Change From Previous Month(Quarter)		前年 (同月期)比 %Change From Previous Year		
平成 22 年			100.0	7.5			100.0	6.7	C.Y. 2010
23 年			97.0	▲ 3.0			95.1	▲ 4.9	2011
24 年			92.7	▲ 4.4			91.9	▲ 3.4	2012
平成 22 年度			99.6	2.5			99.7	1.6	F.Y. 2010
23 年度			95.9	▲ 3.7			94.0	▲ 5.7	2011
24 年度			92.6	▲ 3.4			91.5	▲ 2.7	2012
平成24 年 I 期	93.2	▲ 2.5	91.6	▲ 4.7	93.9	0.2	93.0	▲ 4.7	Q1 2012
II 期	93.3	0.1	91.1	▲ 4.0	91.5	▲ 2.6	90.3	▲ 1.2	Q2
III 期	92.0	▲ 1.4	93.6	▲ 4.7	90.1	▲ 1.5	91.3	▲ 4.8	Q3
IV 期	91.1	▲ 1.0	94.3	▲ 4.4	90.7	0.7	93.0	▲ 2.7	Q4
平成25 年 I 期	94.3	3.5	91.3	▲ 0.3	94.3	4.0	91.4	▲ 1.7	Q1 2013
平成24 年 3 月	92.6	▲ 1.1	89.9	▲ 0.2	94.9	1.8	99.0	0.2	Mar. 2012
4 月	95.8	3.5	93.9	5.0	93.1	▲ 1.9	91.8	2.6	Apr.
5 月	91.9	▲ 4.1	89.1	▲ 6.9	91.6	▲ 1.6	89.4	0.6	May
6 月	92.2	0.3	90.3	▲ 9.4	89.9	▲ 1.9	89.7	▲ 6.3	Jun.
7 月	93.3	1.2	98.2	▲ 3.2	90.7	0.9	93.4	▲ 2.7	Jul.
8 月	92.1	▲ 1.3	93.2	▲ 4.7	90.1	▲ 0.7	89.9	▲ 4.7	Aug.
9 月	90.6	▲ 1.6	89.5	▲ 6.3	89.5	▲ 0.7	90.5	▲ 7.0	Sep.
10 月	90.4	▲ 0.2	94.5	▲ 6.3	90.2	0.8	93.3	▲ 2.5	Oct.
11 月	90.9	0.6	94.7	▲ 5.7	90.1	▲ 0.1	92.5	▲ 3.5	Nov.
12 月	92.0	1.2	93.8	▲ 0.8	91.7	1.8	93.3	▲ 2.1	Dec.
平成25 年 1 月	93.3	1.4	91.4	0.4	93.7	2.2	87.7	1.0	Jan. 2013
2 月	92.4	▲ 1.0	88.5	▲ 5.8	94.9	1.3	89.2	▲ 4.3	Feb.
3 月	97.3	5.3	93.9	4.4	94.3	▲ 0.6	97.4	▲ 1.6	Mar.
4 月	94.4	▲ 3.0	93.1	▲ 0.9	93.9	▲ 0.4	93.6	2.0	Apr.
5 月	96.5	2.2	93.6	5.1	93.4	▲ 0.5	91.2	2.0	May

	生産者在庫 Inventory				生産者在庫率 Inventory Ratio				
	季節調整済指数 Seasonally Adjusted Index		原指数 Original Index		季節調整済指数 Seasonally Adjusted Index		原指数 Original Index		
	前月(期)比 %Change From Previous Month(Quarter)		前年 (同月期)比 %Change From Previous Year		前月(期)比 %Change From Previous Month(Quarter)		前年 (同月期)比 %Change From Previous Year		
平成 22 年			100.1	▲ 0.1			100.0	▲ 15.2	C.Y. 2010
23 年			107.9	7.8			112.1	12.1	2011
24 年			107.0	▲ 0.8			117.1	4.5	2012
平成 22 年度			98.2	1.0			100.2	▲ 5.1	F.Y. 2010
23 年度			103.2	5.1			115.2	15.0	2011
24 年度			105.6	2.3			117.5	2.0	2012
平成24 年 I 期	106.7	▲ 0.9	103.2	5.1	112.2	▲ 5.5	117.7	12.1	Q1 2012
II 期	107.0	0.3	105.0	▲ 0.2	115.7	3.1	115.7	2.8	Q2
III 期	108.7	1.6	107.5	0.2	120.6	4.2	118.3	2.6	Q3
IV 期	107.0	▲ 1.6	107.0	▲ 0.8	120.1	▲ 0.4	116.6	1.0	Q4
平成25 年 I 期	109.2	2.1	105.6	2.3	114.0	▲ 5.1	119.1	1.2	Q1 2013
平成24 年 3 月	106.7	▲ 0.4	103.2	5.1	112.2	3.8	100.6	6.0	Mar. 2012
4 月	107.2	0.5	103.5	6.3	114.5	2.0	110.2	3.2	Apr.
5 月	106.5	▲ 0.7	105.7	1.0	112.9	▲ 1.4	119.5	▲ 1.0	May
6 月	107.0	0.5	105.0	▲ 0.2	119.7	6.0	117.5	6.8	Jun.
7 月	107.2	0.2	105.9	▲ 1.8	117.6	▲ 1.8	114.3	▲ 0.7	Jul.
8 月	107.2	0.0	109.4	▲ 1.4	118.5	0.8	122.9	1.6	Aug.
9 月	108.7	1.4	107.5	0.2	125.7	6.1	117.8	7.4	Sep.
10 月	106.2	▲ 2.3	105.3	▲ 2.9	118.7	▲ 5.6	115.9	▲ 0.6	Oct.
11 月	106.0	▲ 0.2	105.5	▲ 3.4	119.4	0.6	115.2	0.3	Nov.
12 月	107.0	0.9	107.0	▲ 0.8	122.2	2.3	118.7	3.3	Dec.
平成25 年 1 月	105.6	▲ 1.3	111.5	▲ 1.7	114.0	▲ 6.7	129.8	▲ 2.1	Jan. 2013
2 月	104.1	▲ 1.4	110.0	▲ 2.8	109.5	▲ 3.9	121.4	1.3	Feb.
3 月	109.2	4.9	105.6	2.3	118.4	8.1	106.2	5.6	Mar.
4 月	108.7	▲ 0.5	104.9	1.4	117.0	▲ 1.2	112.6	2.2	Apr.
5 月	107.7	▲ 0.9	106.9	1.1	111.4	▲ 4.8	117.9	▲ 1.3	May

〈 12. 石油・石炭製品工業 ; Petroleum and coal products 〉

平成22年 = 100
index,2010= 100

	生産 Production				生産者出荷 Shipments				
	季節調整済指数 Seasonally Adjusted Index		原指数 Original Index		季節調整済指数 Seasonally Adjusted Index		原指数 Original Index		
	前月(期)比 %Change From Previous Month(Quarter)		前年 (同月期)比 %Change From Previous Year		前月(期)比 %Change From Previous Month(Quarter)		前年 (同月期)比 %Change From Previous Year		
平成 22 年			100.0	0.3			100.0	▲ 0.8	C.Y. 2010
23 年			94.4	▲ 5.6			96.5	▲ 3.5	2011
24 年			94.1	▲ 0.3			96.6	0.1	2012
平成 22 年度			99.4	▲ 0.1			99.8	▲ 0.8	F.Y. 2010
23 年度			93.9	▲ 5.5			96.1	▲ 3.7	2011
24 年度			93.4	▲ 0.5			96.1	0.0	2012
平成24 年 I 期	94.8	0.9	100.2	▲ 2.0	96.5	▲ 0.4	101.2	▲ 1.9	Q1 2012
II 期	94.6	▲ 0.2	87.6	3.3	95.5	▲ 1.0	88.9	3.1	Q2
III 期	94.0	▲ 0.6	94.6	▲ 0.8	96.1	0.6	96.8	▲ 0.4	Q3
IV 期	92.6	▲ 1.5	93.9	▲ 1.5	96.5	0.4	99.6	0.1	Q4
平成25 年 I 期	92.5	▲ 0.1	97.5	▲ 2.7	96.3	▲ 0.2	99.3	▲ 1.9	Q1 2013
平成24 年 3 月	96.0	1.5	103.9	6.9	96.5	▲ 0.4	102.5	3.2	Mar. 2012
4 月	94.4	▲ 1.7	90.3	4.0	95.1	▲ 1.5	90.7	7.1	Apr.
5 月	95.7	1.4	88.6	6.7	96.7	1.7	89.5	5.7	May
6 月	93.7	▲ 2.1	83.8	▲ 0.8	94.7	▲ 2.1	86.4	▲ 3.2	Jun.
7 月	94.3	0.6	93.7	▲ 1.3	96.9	2.3	97.1	0.3	Jul.
8 月	94.6	0.3	100.9	▲ 0.6	96.6	▲ 0.3	101.8	▲ 0.7	Aug.
9 月	93.1	▲ 1.6	89.3	▲ 0.4	94.8	▲ 1.9	91.4	▲ 1.1	Sep.
10 月	92.6	▲ 0.5	88.2	▲ 2.4	95.2	0.4	93.5	▲ 3.1	Oct.
11 月	88.8	▲ 4.1	87.9	▲ 5.5	96.1	0.9	96.5	1.4	Nov.
12 月	96.5	8.7	105.5	2.8	98.2	2.2	108.7	1.7	Dec.
平成25 年 1 月	93.4	▲ 3.2	100.4	▲ 0.5	97.1	▲ 1.1	102.7	1.4	Jan. 2013
2 月	92.9	▲ 0.5	93.1	▲ 2.7	96.9	▲ 0.2	94.8	▲ 5.1	Feb.
3 月	91.3	▲ 1.7	98.9	▲ 4.8	94.9	▲ 2.1	100.4	▲ 2.0	Mar.
4 月	95.3	4.4	91.0	0.8	94.4	▲ 0.5	90.4	▲ 0.3	Apr.
5 月	96.7	1.5	89.6	1.1	99.3	5.2	91.9	2.7	May

	生産者在庫 Inventory				生産者在庫率 Inventory Ratio				
	季節調整済指数 Seasonally Adjusted Index		原指数 Original Index		季節調整済指数 Seasonally Adjusted Index		原指数 Original Index		
	前月(期)比 %Change From Previous Month(Quarter)		前年 (同月期)比 %Change From Previous Year		前月(期)比 %Change From Previous Month(Quarter)		前年 (同月期)比 %Change From Previous Year		
平成 22 年			101.0	3.5			100.0	▲ 5.3	C.Y. 2010
23 年			95.8	▲ 5.1			102.7	2.7	2011
24 年			95.3	▲ 0.5			101.9	▲ 0.8	2012
平成 22 年度			91.9	▲ 0.9			100.1	▲ 2.6	F.Y. 2010
23 年度			93.0	1.2			102.2	2.1	2011
24 年度			97.9	5.3			103.0	0.8	2012
平成24 年 I 期	99.6	2.0	93.0	1.2	100.7	1.7	90.3	▲ 2.1	Q1 2012
II 期	104.5	4.9	100.9	7.6	105.1	4.4	112.5	▲ 3.8	Q2
III 期	99.9	▲ 4.4	106.8	1.8	101.1	▲ 3.8	107.5	1.6	Q3
IV 期	97.0	▲ 2.9	95.3	▲ 0.5	100.2	▲ 0.9	97.4	1.8	Q4
平成25 年 I 期	104.8	8.0	97.9	5.3	105.4	5.2	94.5	4.7	Q1 2013
平成24 年 3 月	99.6	4.4	93.0	1.2	101.4	4.0	87.1	▲ 4.1	Mar. 2012
4 月	99.4	▲ 0.2	96.6	▲ 8.4	104.2	2.8	102.8	▲ 15.3	Apr.
5 月	97.6	▲ 1.8	100.6	▲ 2.8	102.4	▲ 1.7	116.1	▲ 6.5	May
6 月	104.5	7.1	100.9	7.6	108.6	6.1	118.5	12.5	Jun.
7 月	102.3	▲ 2.1	100.7	5.8	100.3	▲ 7.6	102.0	1.2	Jul.
8 月	99.5	▲ 2.7	102.3	0.9	98.9	▲ 1.4	100.9	▲ 1.6	Aug.
9 月	99.9	0.4	106.8	1.8	104.2	5.4	119.6	4.7	Sep.
10 月	101.2	1.3	105.9	8.4	104.3	0.1	111.5	14.2	Oct.
11 月	93.7	▲ 7.4	96.9	▲ 4.3	97.3	▲ 6.7	96.4	▲ 6.1	Nov.
12 月	97.0	3.5	95.3	▲ 0.5	99.0	1.7	84.3	▲ 3.0	Dec.
平成25 年 1 月	94.9	▲ 2.2	94.6	▲ 2.9	98.0	▲ 1.0	89.5	▲ 5.0	Jan. 2013
2 月	103.0	8.5	98.2	7.9	109.4	11.6	100.5	12.2	Feb.
3 月	104.8	1.7	97.9	5.3	108.9	▲ 0.5	93.5	7.3	Mar.
4 月	103.3	▲ 1.4	100.4	3.9	109.8	0.8	108.4	5.4	Apr.
5 月	93.5	▲ 9.5	96.3	▲ 4.3	92.2	▲ 16.0	104.5	▲ 10.0	May

〈 13. プラスチック製品工業 ; Plastic products 〉

平成22年 = 100
index,2010= 100

	生産 Production				生産者出荷 Shipments				
	季節調整済指数 Seasonally Adjusted Index		原指数 Original Index		季節調整済指数 Seasonally Adjusted Index		原指数 Original Index		
	前月(期)比 %Change From Previous Month(Quarter)		前年 (同月期)比 %Change From Previous Year		前月(期)比 %Change From Previous Month(Quarter)		前年 (同月期)比 %Change From Previous Year		
平成 22 年			100.0	9.6			100.0	9.9	C.Y. 2010
23 年			97.2	▲ 2.8			96.0	▲ 4.0	2011
24 年			98.3	1.1			97.6	1.7	2012
平成 22 年度			99.4	4.1			99.1	4.0	F.Y. 2010
23 年度			98.0	▲ 1.4			97.0	▲ 2.1	2011
24 年度			97.4	▲ 0.6			96.4	▲ 0.6	2012
平成24 年 I 期	99.8	1.1	96.7	3.4	100.2	2.6	96.6	4.2	Q1 2012
II 期	99.2	▲ 0.6	101.3	3.8	98.5	▲ 1.7	99.6	5.3	Q2
III 期	95.5	▲ 3.7	97.0	▲ 1.8	95.0	▲ 3.6	97.0	▲ 1.2	Q3
IV 期	97.6	2.2	98.1	▲ 0.8	95.7	0.7	97.1	▲ 1.5	Q4
平成25 年 I 期	97.3	▲ 0.3	92.9	▲ 3.9	96.8	1.1	91.8	▲ 5.0	Q1 2013
平成24 年 3 月	100.5	0.8	103.5	13.0	100.8	0.3	104.4	12.4	Mar. 2012
4 月	100.2	▲ 0.3	101.9	8.8	100.0	▲ 0.8	101.0	9.5	Apr.
5 月	98.9	▲ 1.3	97.9	2.6	98.5	▲ 1.5	96.7	6.7	May
6 月	98.6	▲ 0.3	104.2	0.6	97.0	▲ 1.5	101.1	0.2	Jun.
7 月	97.9	▲ 0.7	104.5	0.4	96.3	▲ 0.7	102.9	2.2	Jul.
8 月	95.1	▲ 2.9	90.1	▲ 3.9	94.9	▲ 1.5	92.7	▲ 2.3	Aug.
9 月	93.4	▲ 1.8	96.5	▲ 2.1	93.7	▲ 1.3	95.4	▲ 3.7	Sep.
10 月	97.2	4.1	100.2	▲ 0.1	95.4	1.8	99.1	▲ 0.2	Oct.
11 月	97.5	0.3	100.3	▲ 0.3	95.8	0.4	98.8	▲ 0.6	Nov.
12 月	98.0	0.5	93.8	▲ 2.2	96.0	0.2	93.4	▲ 3.9	Dec.
平成25 年 1 月	96.9	▲ 1.1	87.5	▲ 1.6	95.4	▲ 0.6	85.8	▲ 2.8	Jan. 2013
2 月	98.4	1.5	92.4	▲ 5.4	98.9	3.7	91.2	▲ 6.2	Feb.
3 月	96.6	▲ 1.8	98.9	▲ 4.4	96.1	▲ 2.8	98.5	▲ 5.7	Mar.
4 月	97.3	0.7	99.5	▲ 2.4	97.2	1.1	99.3	▲ 1.7	Apr.
5 月	98.4	1.1	97.4	▲ 0.5	97.0	▲ 0.2	95.2	▲ 1.6	May

	生産者在庫 Inventory				生産者在庫率 Inventory Ratio				
	季節調整済指数 Seasonally Adjusted Index		原指数 Original Index		季節調整済指数 Seasonally Adjusted Index		原指数 Original Index		
	前月(期)比 %Change From Previous Month(Quarter)		前年 (同月期)比 %Change From Previous Year		前月(期)比 %Change From Previous Month(Quarter)		前年 (同月期)比 %Change From Previous Year		
平成 22 年			98.6	▲ 0.8			100.0	▲ 8.8	C.Y. 2010
23 年			103.4	4.9			104.8	4.8	2011
24 年			102.8	▲ 0.6			106.5	1.6	2012
平成 22 年度			99.5	0.9			99.6	▲ 4.7	F.Y. 2010
23 年度			103.3	3.8			106.1	6.5	2011
24 年度			104.9	1.5			107.1	0.9	2012
平成24 年 I 期	104.8	0.3	103.3	3.8	104.8	▲ 3.8	110.7	4.9	Q1 2012
II 期	104.8	0.0	106.4	1.9	107.1	2.2	105.5	3.7	Q2
III 期	103.6	▲ 1.1	103.3	▲ 0.9	108.1	0.9	107.1	0.4	Q3
IV 期	104.0	0.4	102.8	▲ 0.6	105.8	▲ 2.1	102.5	▲ 2.8	Q4
平成25 年 I 期	106.5	2.4	104.9	1.5	107.4	1.5	113.5	2.5	Q1 2013
平成24 年 3 月	104.8	2.2	103.3	3.8	105.6	4.1	100.8	1.0	Mar. 2012
4 月	106.1	1.2	103.1	4.6	108.0	2.3	102.6	4.5	Apr.
5 月	104.0	▲ 2.0	103.1	0.7	104.1	▲ 3.6	106.4	0.2	May
6 月	104.8	0.8	106.4	1.9	109.2	4.9	107.6	7.0	Jun.
7 月	104.6	▲ 0.2	107.0	0.0	107.9	▲ 1.2	106.2	▲ 0.2	Jul.
8 月	103.3	▲ 1.2	102.2	▲ 1.8	107.2	▲ 0.6	108.7	0.2	Aug.
9 月	103.6	0.3	103.3	▲ 0.9	109.3	2.0	106.3	1.1	Sep.
10 月	102.7	▲ 0.9	103.2	▲ 2.3	104.8	▲ 4.1	101.1	▲ 5.2	Oct.
11 月	102.7	0.0	103.7	▲ 2.4	105.0	0.2	101.3	▲ 3.3	Nov.
12 月	104.0	1.3	102.8	▲ 0.6	107.6	2.5	105.0	▲ 0.1	Dec.
平成25 年 1 月	104.0	0.0	104.4	0.5	107.1	▲ 0.5	120.2	▲ 0.2	Jan. 2013
2 月	104.1	0.1	106.2	1.6	105.6	▲ 1.4	115.6	4.1	Feb.
3 月	106.5	2.3	104.9	1.5	109.6	3.8	104.6	3.8	Mar.
4 月	106.2	▲ 0.3	103.2	0.1	106.1	▲ 3.2	100.8	▲ 1.8	Apr.
5 月	105.3	▲ 0.8	104.4	1.3	105.3	▲ 0.8	107.6	1.1	May

〈 14. パルプ・紙・紙加工品工業 ; Pulp, paper and paper products 〉

平成22年 = 100
index,2010= 100

	生産 Production				生産者出荷 Shipments				
	季節調整済指数 Seasonally Adjusted Index		原指数 Original Index		季節調整済指数 Seasonally Adjusted Index		原指数 Original Index		
	前月(期)比 %Change From Previous Month(Quarter)		前年 (同月期)比 %Change From Previous Year		前月(期)比 %Change From Previous Month(Quarter)		前年 (同月期)比 %Change From Previous Year		
平成 22 年			100.0	4.4			100.0	3.6	C.Y. 2010
23 年			97.8	▲ 2.2			97.2	▲ 2.8	2011
24 年			96.2	▲ 1.6			95.1	▲ 2.2	2012
平成 22 年度			99.9	2.0			99.8	1.5	F.Y. 2010
23 年度			97.8	▲ 2.1			96.6	▲ 3.2	2011
24 年度			95.3	▲ 2.6			95.0	▲ 1.7	2012
平成24 年 I 期	98.2	▲ 1.3	96.0	0.0	95.8	▲ 1.2	93.4	▲ 2.5	Q1 2012
II 期	96.4	▲ 1.8	96.8	0.2	94.6	▲ 1.3	94.4	▲ 1.9	Q2
III 期	95.1	▲ 1.3	94.5	▲ 2.0	93.8	▲ 0.8	93.2	▲ 3.3	Q3
IV 期	94.4	▲ 0.7	97.3	▲ 4.7	95.2	1.5	99.5	▲ 1.0	Q4
平成25 年 I 期	95.5	1.2	92.5	▲ 3.6	96.3	1.2	92.8	▲ 0.6	Q1 2013
平成24 年 3 月	98.2	0.3	102.8	3.4	96.9	1.9	102.3	0.4	Mar. 2012
4 月	97.2	▲ 1.0	99.7	1.2	94.6	▲ 2.4	96.6	▲ 3.6	Apr.
5 月	96.8	▲ 0.4	96.8	2.9	94.9	0.3	92.7	1.2	May
6 月	95.2	▲ 1.7	94.0	▲ 3.3	94.4	▲ 0.5	94.0	▲ 3.0	Jun.
7 月	94.8	▲ 0.4	95.1	▲ 1.8	93.9	▲ 0.5	94.7	▲ 0.6	Jul.
8 月	95.7	0.9	94.4	▲ 2.2	94.2	0.3	91.9	▲ 3.7	Aug.
9 月	94.7	▲ 1.0	94.0	▲ 1.9	93.4	▲ 0.8	93.0	▲ 5.5	Sep.
10 月	94.3	▲ 0.4	100.0	▲ 4.0	94.2	0.9	99.9	▲ 0.6	Oct.
11 月	94.6	0.3	96.8	▲ 4.6	95.0	0.8	100.2	▲ 1.4	Nov.
12 月	94.3	▲ 0.3	95.0	▲ 5.6	96.4	1.5	98.3	▲ 1.1	Dec.
平成25 年 1 月	95.2	1.0	88.6	▲ 2.9	94.3	▲ 2.2	85.8	0.4	Jan. 2013
2 月	96.2	1.1	90.0	▲ 4.3	97.4	3.3	91.2	▲ 1.3	Feb.
3 月	95.2	▲ 1.0	99.0	▲ 3.7	97.3	▲ 0.1	101.4	▲ 0.9	Mar.
4 月	97.0	1.9	100.1	0.4	97.2	▲ 0.1	100.6	4.1	Apr.
5 月	97.2	0.2	97.2	0.4	98.2	1.0	95.9	3.5	May

	生産者在庫 Inventory				生産者在庫率 Inventory Ratio				
	季節調整済指数 Seasonally Adjusted Index		原指数 Original Index		季節調整済指数 Seasonally Adjusted Index		原指数 Original Index		
	前月(期)比 %Change From Previous Month(Quarter)		前年 (同月期)比 %Change From Previous Year		前月(期)比 %Change From Previous Month(Quarter)		前年 (同月期)比 %Change From Previous Year		
平成 22 年			96.6	▲ 3.5			100.0	▲ 9.3	C.Y. 2010
23 年			94.8	▲ 1.9			98.8	▲ 1.2	2011
24 年			104.0	9.7			119.9	21.4	2012
平成 22 年度			93.5	▲ 4.4			100.0	▲ 5.7	F.Y. 2010
23 年度			104.7	12.0			101.6	1.6	2011
24 年度			100.7	▲ 3.8			120.1	18.2	2012
平成24 年 I 期	106.0	7.9	104.7	12.0	110.8	10.1	112.6	11.0	Q1 2012
II 期	111.9	5.6	112.5	20.6	122.4	10.5	123.7	24.6	Q2
III 期	115.0	2.8	115.8	30.3	126.7	3.5	127.4	30.8	Q3
IV 期	108.1	▲ 6.0	104.0	9.7	120.2	▲ 5.1	116.0	19.3	Q4
平成25 年 I 期	102.0	▲ 5.6	100.7	▲ 3.8	111.1	▲ 7.6	113.3	0.6	Q1 2013
平成24 年 3 月	106.0	2.4	104.7	12.0	113.9	3.7	104.2	12.9	Mar. 2012
4 月	111.2	4.9	107.9	20.0	123.9	8.8	118.3	27.3	Apr.
5 月	110.8	▲ 0.4	113.1	20.1	118.8	▲ 4.1	127.7	21.9	May
6 月	111.9	1.0	112.5	20.6	124.4	4.7	125.0	24.9	Jun.
7 月	113.1	1.1	112.2	19.2	126.8	1.9	124.7	23.3	Jul.
8 月	112.6	▲ 0.4	114.7	22.3	124.5	▲ 1.8	130.4	30.8	Aug.
9 月	115.0	2.1	115.8	30.3	128.9	3.5	127.2	39.3	Sep.
10 月	113.0	▲ 1.7	115.0	22.6	123.7	▲ 4.0	121.0	27.2	Oct.
11 月	110.5	▲ 2.2	109.1	16.8	119.9	▲ 3.1	115.0	19.9	Nov.
12 月	108.1	▲ 2.2	104.0	9.7	117.1	▲ 2.3	111.9	11.1	Dec.
平成25 年 1 月	106.1	▲ 1.9	108.0	5.1	114.4	▲ 2.3	124.9	5.1	Jan. 2013
2 月	104.2	▲ 1.8	105.4	0.7	110.7	▲ 3.2	115.8	0.8	Feb.
3 月	102.0	▲ 2.1	100.7	▲ 3.8	108.3	▲ 2.2	99.1	▲ 4.9	Mar.
4 月	101.5	▲ 0.5	98.5	▲ 8.7	107.2	▲ 1.0	102.4	▲ 13.4	Apr.
5 月	97.3	▲ 4.1	99.3	▲ 12.2	100.0	▲ 6.7	107.5	▲ 15.8	May

< 15. 纖維工業 ; Textiles >

平成22年 = 100
index,2010= 100

	生産 Production				生産者出荷 Shipments				
	季節調整済指数 Seasonally Adjusted Index		原指数 Original Index		季節調整済指数 Seasonally Adjusted Index		原指数 Original Index		
	前月(期)比 %Change From Previous Month(Quarter)		前年 (同月期)比 %Change From Previous Year		前月(期)比 %Change From Previous Month(Quarter)		前年 (同月期)比 %Change From Previous Year		
平成 22 年			100.0	6.5			100.0	6.5	C.Y. 2010
23 年			102.8	2.8			99.8	▲ 0.2	2011
24 年			100.4	▲ 2.3			98.0	▲ 1.8	2012
平成 22 年度			101.8	8.1			100.7	5.6	F.Y. 2010
23 年度			102.6	0.8			99.6	▲ 1.1	2011
24 年度			98.9	▲ 3.6			97.0	▲ 2.6	2012
平成24 年 I 期	102.6	0.6	101.8	▲ 0.5	100.1	0.7	103.4	▲ 0.6	Q1 2012
II 期	101.6	▲ 1.0	102.1	▲ 0.7	98.3	▲ 1.8	99.5	▲ 0.9	Q2
III 期	99.2	▲ 2.4	98.8	▲ 4.0	96.3	▲ 2.0	93.3	▲ 3.4	Q3
IV 期	97.5	▲ 1.7	98.8	▲ 4.1	96.6	0.3	95.7	▲ 2.4	Q4
平成25 年 I 期	97.2	▲ 0.3	95.9	▲ 5.8	97.1	0.5	99.6	▲ 3.7	Q1 2013
平成24 年 3 月	102.6	▲ 0.1	105.4	▲ 1.7	100.2	0.1	113.3	▲ 1.3	Mar. 2012
4 月	101.9	▲ 0.7	103.6	▲ 0.6	98.9	▲ 1.3	104.3	0.2	Apr.
5 月	101.7	▲ 0.2	100.6	0.7	98.4	▲ 0.5	98.1	0.0	May
6 月	101.2	▲ 0.5	102.0	▲ 2.3	97.6	▲ 0.8	96.1	▲ 3.0	Jun.
7 月	100.1	▲ 1.1	101.8	▲ 2.1	96.7	▲ 0.9	92.5	▲ 1.2	Jul.
8 月	99.0	▲ 1.1	96.1	▲ 5.2	95.2	▲ 1.6	90.3	▲ 5.3	Aug.
9 月	98.5	▲ 0.5	98.6	▲ 4.5	97.1	2.0	97.1	▲ 3.6	Sep.
10 月	98.5	0.0	101.7	▲ 1.5	96.2	▲ 0.9	97.4	▲ 1.3	Oct.
11 月	97.2	▲ 1.3	99.4	▲ 4.7	96.7	0.5	95.8	▲ 2.7	Nov.
12 月	96.8	▲ 0.4	95.4	▲ 5.9	97.0	0.3	93.8	▲ 3.4	Dec.
平成25 年 1 月	95.4	▲ 1.4	91.5	▲ 6.4	94.6	▲ 2.5	90.4	▲ 4.5	Jan. 2013
2 月	97.1	1.8	95.1	▲ 7.0	97.8	3.4	97.9	▲ 4.1	Feb.
3 月	99.0	2.0	101.1	▲ 4.1	98.8	1.0	110.6	▲ 2.4	Mar.
4 月	100.2	1.2	102.5	▲ 1.1	97.1	▲ 1.7	103.4	▲ 0.9	Apr.
5 月	101.9	1.7	100.7	0.1	98.7	1.6	98.4	0.3	May

	生産者在庫 Inventory				生産者在庫率 Inventory Ratio				
	季節調整済指数 Seasonally Adjusted Index		原指数 Original Index		季節調整済指数 Seasonally Adjusted Index		原指数 Original Index		
	前月(期)比 %Change From Previous Month(Quarter)		前年 (同月期)比 %Change From Previous Year		前月(期)比 %Change From Previous Month(Quarter)		前年 (同月期)比 %Change From Previous Year		
平成 22 年			102.7	▲ 8.0			100.0	▲ 22.3	C.Y. 2010
23 年			107.3	4.5			100.4	0.4	2011
24 年			111.4	3.8			108.6	8.2	2012
平成 22 年度			93.5	▲ 4.3			97.6	▲ 18.6	F.Y. 2010
23 年度			98.5	5.3			101.8	4.3	2011
24 年度			101.0	2.5			110.1	8.2	2012
平成24 年 I 期	103.3	1.1	98.5	5.3	102.6	▲ 1.5	99.5	6.3	Q1 2012
II 期	105.9	2.5	101.3	7.5	106.4	3.7	98.5	8.1	Q2
III 期	106.9	0.9	107.5	6.0	112.2	5.5	116.9	10.3	Q3
IV 期	106.1	▲ 0.7	111.4	3.8	112.0	▲ 0.2	119.3	7.7	Q4
平成25 年 I 期	106.0	▲ 0.1	101.0	2.5	108.9	▲ 2.8	105.7	6.2	Q1 2013
平成24 年 3 月	103.3	0.3	98.5	5.3	103.3	1.1	85.5	7.1	Mar. 2012
4 月	104.3	1.0	98.7	5.7	104.2	0.9	92.1	6.1	Apr.
5 月	105.0	0.7	99.6	6.5	105.7	1.4	99.0	8.2	May
6 月	105.9	0.9	101.3	7.5	109.2	3.3	104.4	10.0	Jun.
7 月	106.7	0.8	105.4	6.7	111.4	2.0	116.5	8.5	Jul.
8 月	107.1	0.4	108.7	6.8	113.4	1.8	122.8	13.1	Aug.
9 月	106.9	▲ 0.2	107.5	6.0	111.8	▲ 1.4	111.5	9.3	Sep.
10 月	107.9	0.9	109.7	6.2	111.9	0.1	115.1	7.2	Oct.
11 月	107.1	▲ 0.7	111.2	5.6	112.0	0.1	121.1	8.1	Nov.
12 月	106.1	▲ 0.9	111.4	3.8	112.0	0.0	121.6	7.7	Dec.
平成25 年 1 月	105.5	▲ 0.6	111.5	3.0	109.2	▲ 2.5	118.8	6.6	Jan. 2013
2 月	105.8	0.3	108.8	2.7	108.6	▲ 0.5	108.1	6.3	Feb.
3 月	106.0	0.2	101.0	2.5	108.8	0.2	90.1	5.4	Mar.
4 月	104.8	▲ 1.1	99.2	0.5	105.0	▲ 3.5	92.8	0.8	Apr.
5 月	104.5	▲ 0.3	99.1	▲ 0.5	104.1	▲ 0.9	97.5	▲ 1.5	May

〈 16. その他工業 ; Other manufacturing 〉

平成22年 = 100
index,2010= 100

	生産 Production				生産者出荷 Shipments				
	季節調整済指数 Seasonally Adjusted Index		原指数 Original Index		季節調整済指数 Seasonally Adjusted Index		原指数 Original Index		
	前月(期)比 %Change From Previous Month(Quarter)		前年 (同月期)比 %Change From Previous Year		前月(期)比 %Change From Previous Month(Quarter)		前年 (同月期)比 %Change From Previous Year		
平成 22 年			100.0	7.6			100.0	8.2	C.Y. 2010
23 年			98.2	▲ 1.8			98.8	▲ 1.2	2011
24 年			98.6	0.4			98.9	0.1	2012
平成 22 年度			99.7	4.5			99.7	4.9	F.Y. 2010
23 年度			98.9	▲ 0.8			99.6	▲ 0.1	2011
24 年度			97.3	▲ 1.6			97.7	▲ 1.9	2012
平成24 年 I 期	99.9	▲ 0.2	100.6	2.9	101.2	0.0	101.7	3.4	Q1 2012
II 期	99.2	▲ 0.7	98.5	3.0	99.0	▲ 2.2	97.5	2.4	Q2
III 期	97.9	▲ 1.3	96.9	▲ 0.9	97.2	▲ 1.8	96.8	▲ 1.8	Q3
IV 期	96.6	▲ 1.3	98.5	▲ 3.2	97.1	▲ 0.1	99.4	▲ 3.5	Q4
平成25 年 I 期	95.8	▲ 0.8	95.3	▲ 5.3	97.9	0.8	96.9	▲ 4.7	Q1 2013
平成24 年 3 月	99.8	0.2	109.1	8.9	100.8	▲ 0.3	112.6	10.2	Mar. 2012
4 月	99.8	0.0	100.4	5.4	99.9	▲ 0.9	99.0	5.4	Apr.
5 月	98.8	▲ 1.0	94.3	2.9	99.1	▲ 0.8	94.5	2.8	May
6 月	99.1	0.3	100.7	0.9	98.1	▲ 1.0	99.1	▲ 0.6	Jun.
7 月	98.4	▲ 0.7	100.7	1.3	97.6	▲ 0.5	100.4	1.0	Jul.
8 月	98.4	0.0	91.4	▲ 0.1	97.4	▲ 0.2	91.9	▲ 1.0	Aug.
9 月	97.0	▲ 1.4	98.5	▲ 3.8	96.5	▲ 0.9	98.0	▲ 5.4	Sep.
10 月	96.0	▲ 1.0	100.5	▲ 3.3	96.6	0.1	102.2	▲ 2.0	Oct.
11 月	96.8	0.8	100.2	▲ 2.9	97.1	0.5	100.8	▲ 3.4	Nov.
12 月	96.9	0.1	94.8	▲ 3.7	97.6	0.5	95.3	▲ 5.1	Dec.
平成25 年 1 月	96.1	▲ 0.8	88.0	▲ 3.5	96.9	▲ 0.7	88.0	▲ 3.3	Jan. 2013
2 月	96.5	0.4	95.1	▲ 6.2	99.8	3.0	95.9	▲ 5.6	Feb.
3 月	94.8	▲ 1.8	102.8	▲ 5.8	96.9	▲ 2.9	106.8	▲ 5.2	Mar.
4 月	97.6	3.0	98.9	▲ 1.5	99.0	2.2	99.4	0.4	Apr.
5 月	96.8	▲ 0.8	92.4	▲ 2.0	98.0	▲ 1.0	93.4	▲ 1.2	May

	生産者在庫 Inventory				生産者在庫率 Inventory Ratio				
	季節調整済指数 Seasonally Adjusted Index		原指数 Original Index		季節調整済指数 Seasonally Adjusted Index		原指数 Original Index		
	前月(期)比 %Change From Previous Month(Quarter)		前年 (同月期)比 %Change From Previous Year		前月(期)比 %Change From Previous Month(Quarter)		前年 (同月期)比 %Change From Previous Year		
平成 22 年			r 98.2	▲ 4.9			100.0	▲ 16.6	C.Y. 2010
23 年			r 99.7	1.5			98.8	▲ 1.2	2011
24 年			r 102.6	2.9			102.1	3.3	2012
平成 22 年度			r 96.0	▲ 0.7			98.5	▲ 12.1	F.Y. 2010
23 年度			r 98.7	2.8			99.0	0.5	2011
24 年度			r 97.4	▲ 1.3			102.8	3.8	2012
平成24 年 I 期	r 102.8	3.0	r 98.7	2.8	97.9	▲ 0.3	97.6	0.9	Q1 2012
II 期	r 104.6	1.8	r 104.2	5.0	101.5	3.7	101.8	1.2	Q2
III 期	r 105.8	1.1	r 106.1	5.7	105.7	4.1	107.7	6.3	Q3
IV 期	r 103.0	▲ 2.6	r 102.6	2.9	103.1	▲ 2.5	101.3	5.1	Q4
平成25 年 I 期	r 101.4	▲ 1.6	r 97.4	▲ 1.3	100.4	▲ 2.6	100.2	2.7	Q1 2013
平成24 年 3 月	r 102.8	1.0	r 98.7	2.8	97.4	0.1	85.1	▲ 4.8	Mar. 2012
4 月	r 103.8	1.0	r 101.0	2.5	101.5	4.2	97.9	▲ 0.8	Apr.
5 月	r 103.1	▲ 0.7	r 100.7	2.8	99.4	▲ 2.1	103.5	▲ 1.0	May
6 月	r 104.6	1.5	r 104.2	5.0	103.7	4.3	104.1	5.7	Jun.
7 月	r 104.7	0.1	r 107.0	4.5	103.1	▲ 0.6	104.6	2.1	Jul.
8 月	r 104.5	▲ 0.2	r 105.6	4.2	103.6	0.5	111.6	5.4	Aug.
9 月	r 105.8	1.2	r 106.1	5.7	110.3	6.5	107.0	11.8	Sep.
10 月	r 103.5	▲ 2.2	r 103.8	2.1	102.2	▲ 7.3	99.3	2.8	Oct.
11 月	r 103.0	▲ 0.5	r 103.6	1.5	102.3	0.1	100.5	3.7	Nov.
12 月	r 103.0	0.0	r 102.6	2.9	104.9	2.5	104.0	8.7	Dec.
平成25 年 1 月	r 102.1	▲ 0.9	r 104.4	1.0	101.8	▲ 3.0	112.6	2.9	Jan. 2013
2 月	r 101.7	▲ 0.4	r 104.8	▲ 0.1	100.7	▲ 1.1	101.8	3.5	Feb.
3 月	r 101.4	▲ 0.3	r 97.4	▲ 1.3	98.6	▲ 2.1	86.1	1.2	Mar.
4 月	r 101.2	▲ 0.2	r 98.5	▲ 2.5	97.4	▲ 1.2	94.0	▲ 4.0	Apr.
5 月	101.3	0.1	99.0	▲ 1.7	99.0	1.6	103.0	▲ 0.5	May

(注) rの箇所は数値を訂正した。

< 17. 資本財 ; Capital goods >

平成22年 = 100
index,2010= 100

	生産 Production				生産者出荷 Shipments				
	季節調整済指数 Seasonally Adjusted Index		原指数 Original Index		季節調整済指数 Seasonally Adjusted Index		原指数 Original Index		
	前月(期)比 %Change From Previous Month(Quarter)		前年 (同月期)比 %Change From Previous Year		前月(期)比 %Change From Previous Month(Quarter)		前年 (同月期)比 %Change From Previous Year		
平成 22 年			100.0	21.5			100.0	21.1	C.Y. 2010
23 年			105.2	5.2			102.7	2.7	2011
24 年			102.8	▲ 2.3			103.1	0.4	2012
平成 22 年度			101.8	20.5			100.4	17.4	F.Y. 2010
23 年度			107.5	5.6			105.7	5.3	2011
24 年度			99.5	▲ 7.4			100.7	▲ 4.7	2012
平成24 年 I 期	107.7	▲ 2.4	115.5	8.5	108.7	▲ 1.1	117.5	11.1	Q1 2012
II 期	104.5	▲ 3.0	98.7	1.9	107.4	▲ 1.2	102.0	10.7	Q2
III 期	100.3	▲ 4.0	102.4	▲ 7.2	98.7	▲ 8.1	101.2	▲ 6.3	Q3
IV 期	96.9	▲ 3.4	94.6	▲ 11.6	95.6	▲ 3.1	91.8	▲ 12.6	Q4
平成25 年 I 期	97.3	0.4	102.3	▲ 11.4	102.1	6.8	107.9	▲ 8.2	Q1 2013
平成24 年 3 月	106.1	▲ 0.7	135.1	15.7	108.3	0.1	142.4	18.0	Mar. 2012
4 月	106.4	0.3	95.3	11.2	109.4	1.0	96.5	23.6	Apr.
5 月	104.3	▲ 2.0	95.0	1.9	107.2	▲ 2.0	97.2	14.1	May
6 月	102.9	▲ 1.3	105.9	▲ 5.4	105.6	▲ 1.5	112.2	▲ 0.7	Jun.
7 月	102.5	▲ 0.4	102.6	▲ 4.2	99.4	▲ 5.9	99.5	▲ 1.6	Jul.
8 月	101.0	▲ 1.5	96.1	▲ 7.5	99.8	0.4	91.4	▲ 6.4	Aug.
9 月	97.4	▲ 3.6	108.5	▲ 9.7	96.8	▲ 3.0	112.8	▲ 10.0	Sep.
10 月	95.1	▲ 2.4	91.5	▲ 11.3	94.1	▲ 2.8	87.8	▲ 10.8	Oct.
11 月	95.2	0.1	93.3	▲ 12.8	94.4	0.3	91.0	▲ 15.1	Nov.
12 月	100.3	5.4	99.0	▲ 10.7	98.4	4.2	96.5	▲ 11.9	Dec.
平成25 年 1 月	96.4	▲ 3.9	87.7	▲ 11.1	100.6	2.2	91.4	▲ 6.8	Jan. 2013
2 月	97.8	1.5	96.5	▲ 14.3	102.2	1.6	98.4	▲ 12.2	Feb.
3 月	97.6	▲ 0.2	122.6	▲ 9.3	103.4	1.2	133.8	▲ 6.0	Mar.
4 月	95.7	▲ 1.9	87.0	▲ 8.7	97.9	▲ 5.3	87.7	▲ 9.1	Apr.
5 月	100.3	4.8	91.3	▲ 3.9	97.8	▲ 0.1	88.7	▲ 8.7	May

	生産者在庫 Inventory				生産者在庫率 Inventory Ratio				
	季節調整済指数 Seasonally Adjusted Index		原指数 Original Index		季節調整済指数 Seasonally Adjusted Index		原指数 Original Index		
	前月(期)比 %Change From Previous Month(Quarter)		前年 (同月期)比 %Change From Previous Year		前月(期)比 %Change From Previous Month(Quarter)		前年 (同月期)比 %Change From Previous Year		
平成 22 年			r 101.7	▲ 6.9			100.0	▲ 43.4	C.Y. 2010
23 年			r 112.5	10.6			95.0	▲ 5.0	2011
24 年			r 123.3	9.6			100.6	5.9	2012
平成 22 年度			r 81.0	▲ 9.8			95.8	▲ 39.2	F.Y. 2010
23 年度			r 106.8	31.9			95.5	▲ 0.3	2011
24 年度			r 101.5	▲ 5.0			102.7	7.5	2012
平成24 年 I 期	r 117.9	4.3	r 106.8	31.9	96.0	2.6	92.8	1.9	Q1 2012
II 期	r 120.0	1.8	r 118.5	13.3	96.4	0.4	100.7	▲ 2.6	Q2
III 期	r 122.9	2.4	r 115.8	9.2	102.9	6.7	100.2	10.2	Q3
IV 期	r 124.3	1.1	r 123.3	9.6	107.3	4.3	108.6	14.8	Q4
平成25 年 I 期	r 112.0	▲ 9.9	r 101.5	▲ 5.0	104.1	▲ 3.0	101.1	8.9	Q1 2013
平成24 年 3 月	r 117.9	▲ 0.3	r 106.8	31.9	98.4	3.1	66.9	12.2	Mar. 2012
4 月	r 122.1	3.6	r 114.6	31.4	96.9	▲ 1.5	101.6	▲ 5.9	Apr.
5 月	r 120.8	▲ 1.1	r 119.4	17.4	95.7	▲ 1.2	107.9	▲ 7.7	May
6 月	r 120.0	▲ 0.7	r 118.5	13.3	96.6	0.9	92.6	8.4	Jun.
7 月	r 122.4	2.0	r 125.0	15.0	100.4	3.9	101.9	9.2	Jul.
8 月	r 124.1	1.4	r 127.6	12.7	102.8	2.4	111.3	9.4	Aug.
9 月	r 122.9	▲ 1.0	r 115.8	9.2	105.6	2.7	87.3	12.2	Sep.
10 月	r 123.1	0.2	r 123.0	9.0	104.0	▲ 1.5	107.3	12.6	Oct.
11 月	r 123.5	0.3	r 127.5	8.3	107.2	3.1	110.3	12.6	Nov.
12 月	r 124.3	0.6	r 123.3	9.6	110.8	3.4	108.3	19.7	Dec.
平成25 年 1 月	r 121.6	▲ 2.2	r 131.1	5.0	103.0	▲ 7.0	125.0	9.2	Jan. 2013
2 月	r 118.2	▲ 2.8	r 128.0	▲ 0.1	106.8	3.7	108.7	11.9	Feb.
3 月	r 112.0	▲ 5.2	r 101.5	▲ 5.0	102.4	▲ 4.1	69.6	4.0	Mar.
4 月	r 110.9	▲ 1.0	r 104.1	▲ 9.2	94.4	▲ 7.8	99.0	▲ 2.6	Apr.
5 月	114.3	3.1	113.0	▲ 5.4	95.6	1.3	107.8	▲ 0.1	May

(注) rの箇所は数値を訂正した。

< 18. 資本財(除. 輸送機械) ; Capital goods (excl. Transport equipment) >

平成22年 = 100
index,2010= 100

	生産 Production				生産者出荷 Shipments				
	季節調整済指数 Seasonally Adjusted Index		原指数 Original Index		季節調整済指数 Seasonally Adjusted Index		原指数 Original Index		
	前月(期)比 %Change From Previous Month(Quarter)		前年 (同月期)比 %Change From Previous Year		前月(期)比 %Change From Previous Month(Quarter)		前年 (同月期)比 %Change From Previous Year		
平成 22 年			100.0	21.5			100.0	20.5	C.Y. 2010
23 年			107.9	7.9			107.0	7.0	2011
24 年			104.9	▲ 2.8			105.5	▲ 1.4	2012
平成 22 年度			102.9	23.7			102.4	22.2	F.Y. 2010
23 年度			109.7	6.6			109.3	6.7	2011
24 年度			101.5	▲ 7.5			102.7	▲ 6.0	2012
平成24 年 I 期	109.0	▲ 2.2	118.8	6.7	109.8	▲ 1.6	121.0	8.5	Q1 2012
II 期	106.6	▲ 2.2	99.8	▲ 1.3	108.2	▲ 1.5	100.0	1.6	Q2
III 期	103.3	▲ 3.1	105.4	▲ 5.7	102.5	▲ 5.3	106.3	▲ 4.2	Q3
IV 期	98.4	▲ 4.7	95.5	▲ 10.9	98.1	▲ 4.3	94.6	▲ 11.5	Q4
平成25 年 I 期	98.3	▲ 0.1	105.4	▲ 11.3	102.7	4.7	110.0	▲ 9.1	Q1 2013
平成24 年 3 月	107.6	▲ 0.6	143.8	10.0	109.6	1.0	152.1	12.1	Mar. 2012
4 月	106.2	▲ 1.3	95.2	2.5	107.0	▲ 2.4	92.1	3.4	Apr.
5 月	107.2	0.9	95.9	▲ 1.1	111.5	4.2	99.3	6.7	May
6 月	106.3	▲ 0.8	108.4	▲ 4.3	106.2	▲ 4.8	108.6	▲ 3.8	Jun.
7 月	105.8	▲ 0.5	103.5	▲ 2.8	104.5	▲ 1.6	100.8	▲ 3.2	Jul.
8 月	103.7	▲ 2.0	98.9	▲ 6.9	102.7	▲ 1.7	97.7	▲ 6.2	Aug.
9 月	100.4	▲ 3.2	113.7	▲ 7.4	100.3	▲ 2.3	120.3	▲ 3.5	Sep.
10 月	97.0	▲ 3.4	91.1	▲ 9.7	96.5	▲ 3.8	88.5	▲ 11.1	Oct.
11 月	95.9	▲ 1.1	93.1	▲ 12.8	96.1	▲ 0.4	92.1	▲ 13.2	Nov.
12 月	102.3	6.7	102.3	▲ 10.1	101.8	5.9	103.2	▲ 10.3	Dec.
平成25 年 1 月	97.1	▲ 5.1	87.4	▲ 11.3	101.1	▲ 0.7	86.8	▲ 8.1	Jan. 2013
2 月	97.8	0.7	97.2	▲ 14.8	102.4	1.3	99.7	▲ 14.4	Feb.
3 月	100.1	2.4	131.7	▲ 8.4	104.5	2.1	143.4	▲ 5.7	Mar.
4 月	96.2	▲ 3.9	87.6	▲ 8.0	102.6	▲ 1.8	89.3	▲ 3.0	Apr.
5 月	103.9	8.0	93.0	▲ 3.0	104.3	1.7	92.9	▲ 6.4	May

	生産者在庫 Inventory				生産者在庫率 Inventory Ratio				
	季節調整済指数 Seasonally Adjusted Index		原指数 Original Index		季節調整済指数 Seasonally Adjusted Index		原指数 Original Index		
	前月(期)比 %Change From Previous Month(Quarter)		前年 (同月期)比 %Change From Previous Year		前月(期)比 %Change From Previous Month(Quarter)		前年 (同月期)比 %Change From Previous Year		
平成 22 年			r 103.2	▲ 7.1			100.0	▲ 46.8	C.Y. 2010
23 年			r 117.7	14.1			92.9	▲ 7.1	2011
24 年			r 132.8	12.8			102.1	9.9	2012
平成 22 年度			r 91.1	0.2			94.9	▲ 43.4	F.Y. 2010
23 年度			r 108.5	19.1			93.7	▲ 1.3	2011
24 年度			r 105.8	▲ 2.5			104.9	12.0	2012
平成24 年 I 期	r 118.8	2.0	r 108.5	19.1	94.9	0.0	91.9	3.5	Q1 2012
II 期	r 126.1	6.1	r 125.3	17.3	98.5	3.8	103.0	7.4	Q2
III 期	r 129.2	2.5	r 121.0	12.9	104.8	6.4	101.5	11.9	Q3
IV 期	r 131.8	2.0	r 132.8	12.8	110.1	5.1	112.2	16.5	Q4
平成25 年 I 期	r 115.8	▲ 12.1	r 105.8	▲ 2.5	105.7	▲ 4.0	102.8	11.9	Q1 2013
平成24 年 3 月	r 118.8	▲ 2.0	r 108.5	19.1	94.6	▲ 0.4	64.2	2.7	Mar. 2012
4 月	r 123.8	4.2	r 117.8	23.1	98.3	3.9	102.8	6.1	Apr.
5 月	r 125.4	1.3	r 123.6	18.5	98.1	▲ 0.2	109.5	3.8	May
6 月	r 126.1	0.6	r 125.3	17.3	99.0	0.9	96.6	13.2	Jun.
7 月	r 128.4	1.8	r 131.3	17.8	102.2	3.2	105.4	11.4	Jul.
8 月	r 129.5	0.9	r 133.3	14.4	104.2	2.0	111.7	10.8	Aug.
9 月	r 129.2	▲ 0.2	r 121.0	12.9	107.9	3.6	87.4	14.0	Sep.
10 月	r 129.8	0.5	r 128.1	13.8	106.1	▲ 1.7	109.3	15.3	Oct.
11 月	r 129.7	▲ 0.1	r 132.0	9.5	109.7	3.4	111.9	11.5	Nov.
12 月	r 131.8	1.6	r 132.8	12.8	114.5	4.4	115.3	23.2	Dec.
平成25 年 1 月	r 127.7	▲ 3.1	r 136.8	7.3	106.6	▲ 6.9	127.7	12.1	Jan. 2013
2 月	r 122.4	▲ 4.2	r 132.8	1.0	108.0	1.3	111.0	13.7	Feb.
3 月	r 115.8	▲ 5.4	r 105.8	▲ 2.5	102.6	▲ 5.0	69.6	8.4	Mar.
4 月	r 116.1	0.3	r 110.5	▲ 6.2	100.5	▲ 2.0	105.1	2.2	Apr.
5 月	118.8	2.3	117.1	▲ 5.3	98.1	▲ 2.4	109.5	0.0	May

(注) rの箇所は数値を訂正した。

< 19. 建設財 ; Construction goods >

平成22年 = 100
index,2010= 100

	生産 Production				生産者出荷 Shipments				
	季節調整済指数 Seasonally Adjusted Index		原指数 Original Index		季節調整済指数 Seasonally Adjusted Index		原指数 Original Index		
	前月(期)比 %Change From Previous Month(Quarter)		前年 (同月期)比 %Change From Previous Year		前月(期)比 %Change From Previous Month(Quarter)		前年 (同月期)比 %Change From Previous Year		
平成 22 年			100.0	▲ 1.9			100.0	▲ 2.3	C.Y. 2010
23 年			99.7	▲ 0.3			99.2	▲ 0.8	2011
24 年			102.1	2.4			101.2	2.0	2012
平成 22 年度			100.2	▲ 0.2			100.4	▲ 0.3	F.Y. 2010
23 年度			100.2	0.0			99.0	▲ 1.4	2011
24 年度			101.4	1.2			101.2	2.2	2012
平成24 年 I 期	101.6	1.7	103.3	2.2	99.5	0.1	101.2	▲ 0.7	Q1 2012
II 期	101.6	0.0	97.0	2.0	100.6	1.1	95.2	2.6	Q2
III 期	101.9	0.3	100.0	2.4	101.1	0.5	100.1	2.2	Q3
IV 期	102.2	0.3	108.2	3.3	102.6	1.5	108.4	4.2	Q4
平成25 年 I 期	99.8	▲ 2.3	100.3	▲ 2.9	100.7	▲ 1.9	101.2	0.0	Q1 2013
平成24 年 3 月	101.4	0.2	109.4	3.1	99.7	0.9	108.9	0.2	Mar. 2012
4 月	102.3	0.9	95.6	3.8	100.5	0.8	92.7	2.3	Apr.
5 月	101.0	▲ 1.3	95.1	4.0	100.5	0.0	94.0	5.9	May
6 月	101.4	0.4	100.3	▲ 1.6	100.7	0.2	98.9	▲ 0.1	Jun.
7 月	102.4	1.0	102.0	4.6	101.9	1.2	102.1	6.0	Jul.
8 月	101.1	▲ 1.3	94.9	▲ 0.2	99.7	▲ 2.2	95.2	▲ 0.3	Aug.
9 月	102.1	1.0	103.0	2.4	101.8	2.1	102.9	0.9	Sep.
10 月	103.4	1.3	112.6	9.9	103.9	2.1	111.1	9.9	Oct.
11 月	101.6	▲ 1.7	110.7	1.8	101.8	▲ 2.0	111.1	2.9	Nov.
12 月	101.7	0.1	101.4	▲ 1.4	102.0	0.2	103.1	0.1	Dec.
平成25 年 1 月	97.1	▲ 4.5	93.6	▲ 3.3	97.0	▲ 4.9	93.6	▲ 1.0	Jan. 2013
2 月	99.0	2.0	97.8	▲ 5.7	100.7	3.8	98.0	▲ 2.2	Feb.
3 月	103.3	4.3	109.4	0.0	104.5	3.8	112.0	2.8	Mar.
4 月	102.4	▲ 0.9	97.5	2.0	103.2	▲ 1.1	97.1	4.7	Apr.
5 月	105.9	3.4	99.7	4.8	106.0	2.6	99.2	5.5	May

	生産者在庫 Inventory				生産者在庫率 Inventory Ratio				
	季節調整済指数 Seasonally Adjusted Index		原指数 Original Index		季節調整済指数 Seasonally Adjusted Index		原指数 Original Index		
	前月(期)比 %Change From Previous Month(Quarter)		前年 (同月期)比 %Change From Previous Year		前月(期)比 %Change From Previous Month(Quarter)		前年 (同月期)比 %Change From Previous Year		
平成 22 年			97.9	▲ 6.0			100.0	▲ 7.8	C.Y. 2010
23 年			101.5	3.7			102.0	2.0	2011
24 年			107.2	5.6			103.2	1.2	2012
平成 22 年度			94.7	▲ 4.0			98.8	▲ 6.8	F.Y. 2010
23 年度			102.6	8.3			102.9	4.1	2011
24 年度			104.0	1.4			104.0	1.1	2012
平成24 年 I 期	106.4	4.2	102.6	8.3	102.5	0.5	97.9	3.8	Q1 2012
II 期	106.3	▲ 0.1	108.5	2.6	102.2	▲ 0.3	109.6	▲ 0.5	Q2
III 期	108.0	1.6	109.0	5.6	104.7	2.4	108.3	0.6	Q3
IV 期	108.2	0.2	107.2	5.6	103.9	▲ 0.8	97.2	1.6	Q4
平成25 年 I 期	107.8	▲ 0.4	104.0	1.4	105.5	1.5	100.8	3.0	Q1 2013
平成24 年 3 月	106.4	0.9	102.6	8.3	103.5	2.3	93.8	3.5	Mar. 2012
4 月	107.6	1.1	105.4	6.5	104.5	1.0	109.6	3.1	Apr.
5 月	106.7	▲ 0.8	106.9	3.0	98.1	▲ 6.1	110.7	▲ 5.8	May
6 月	106.3	▲ 0.4	108.5	2.6	104.1	6.1	108.4	1.4	Jun.
7 月	106.1	▲ 0.2	107.8	1.6	102.4	▲ 1.6	105.3	▲ 4.1	Jul.
8 月	106.7	0.6	108.2	2.3	103.4	1.0	113.1	0.5	Aug.
9 月	108.0	1.2	109.0	5.6	108.2	4.6	106.6	5.8	Sep.
10 月	107.7	▲ 0.3	109.8	3.8	101.3	▲ 6.4	98.0	▲ 2.5	Oct.
11 月	108.2	0.5	108.9	4.7	104.3	3.0	95.2	2.1	Nov.
12 月	108.2	0.0	107.2	5.6	106.0	1.6	98.3	5.1	Dec.
平成25 年 1 月	108.6	0.4	107.1	4.3	106.8	0.8	106.6	4.0	Jan. 2013
2 月	108.4	▲ 0.2	107.2	2.9	106.2	▲ 0.6	102.2	4.9	Feb.
3 月	107.8	▲ 0.6	104.0	1.4	103.4	▲ 2.6	93.7	▲ 0.1	Mar.
4 月	107.6	▲ 0.2	105.4	0.0	98.5	▲ 4.7	103.3	▲ 5.7	Apr.
5 月	106.6	▲ 0.9	106.8	▲ 0.1	94.2	▲ 4.4	106.3	▲ 4.0	May

〈 20. 耐久消費財 ; Durable consumer goods 〉

平成22年 = 100
index,2010= 100

	生産 Production				生産者出荷 Shipments				
	季節調整済指数 Seasonally Adjusted Index		原指数 Original Index		季節調整済指数 Seasonally Adjusted Index		原指数 Original Index		
	前月(期)比 %Change From Previous Month(Quarter)		前年 (同月期)比 %Change From Previous Year		前月(期)比 %Change From Previous Month(Quarter)		前年 (同月期)比 %Change From Previous Year		
平成 22 年			100.0	19.2			100.0	22.0	C.Y. 2010
23 年			88.3	▲ 11.7			88.5	▲ 11.5	2011
24 年			93.5	5.9			91.7	3.6	2012
平成 22 年度			95.8	4.5			96.5	7.7	F.Y. 2010
23 年度			93.6	▲ 2.3			92.4	▲ 4.2	2011
24 年度			88.9	▲ 5.0			88.1	▲ 4.7	2012
平成24 年 I 期	104.0	6.2	103.5	25.6	105.2	7.9	102.4	18.1	Q1 2012
II 期	97.2	▲ 6.5	94.4	28.3	94.7	▲ 10.0	90.5	29.3	Q2
III 期	90.6	▲ 6.8	92.1	▲ 6.3	87.4	▲ 7.7	91.4	▲ 7.0	Q3
IV 期	82.8	▲ 8.6	83.9	▲ 15.0	81.6	▲ 6.6	82.6	▲ 16.5	Q4
平成25 年 I 期	86.0	3.9	85.0	▲ 17.9	90.6	11.0	87.8	▲ 14.3	Q1 2013
平成24 年 3 月	101.9	▲ 2.8	109.7	69.3	102.1	▲ 5.2	113.9	39.6	Mar. 2012
4 月	101.8	▲ 0.1	92.1	74.4	99.6	▲ 2.4	85.0	79.3	Apr.
5 月	96.1	▲ 5.6	89.5	29.0	94.8	▲ 4.8	86.2	40.6	May
6 月	93.6	▲ 2.6	101.6	2.9	89.6	▲ 5.5	100.2	▲ 1.0	Jun.
7 月	93.7	0.1	105.0	2.2	89.4	▲ 0.2	101.7	▲ 1.4	Jul.
8 月	91.8	▲ 2.0	84.5	▲ 5.6	89.9	0.6	83.7	▲ 3.3	Aug.
9 月	86.2	▲ 6.1	86.9	▲ 15.5	82.8	▲ 7.9	88.7	▲ 15.8	Sep.
10 月	83.9	▲ 2.7	88.3	▲ 14.8	81.4	▲ 1.7	81.8	▲ 16.7	Oct.
11 月	81.3	▲ 3.1	84.2	▲ 9.9	78.8	▲ 3.2	81.4	▲ 14.3	Nov.
12 月	83.1	2.2	79.2	▲ 20.1	84.7	7.5	84.6	▲ 18.3	Dec.
平成25 年 1 月	86.3	3.9	79.8	▲ 16.2	92.1	8.7	78.4	▲ 11.7	Jan. 2013
2 月	87.1	0.9	85.9	▲ 18.7	92.0	▲ 0.1	88.7	▲ 15.1	Feb.
3 月	84.7	▲ 2.8	89.3	▲ 18.6	87.6	▲ 4.8	96.3	▲ 15.5	Mar.
4 月	89.9	6.1	83.0	▲ 9.9	90.1	2.9	78.0	▲ 8.2	Apr.
5 月	89.0	▲ 1.0	82.9	▲ 7.4	84.6	▲ 6.1	76.9	▲ 10.8	May

	生産者在庫 Inventory				生産者在庫率 Inventory Ratio				
	季節調整済指数 Seasonally Adjusted Index		原指数 Original Index		季節調整済指数 Seasonally Adjusted Index		原指数 Original Index		
	前月(期)比 %Change From Previous Month(Quarter)		前年 (同月期)比 %Change From Previous Year		前月(期)比 %Change From Previous Month(Quarter)		前年 (同月期)比 %Change From Previous Year		
平成 22 年			112.7	15.1			100.0	▲ 12.3	C.Y. 2010
23 年			93.5	▲ 17.0			104.0	4.0	2011
24 年			123.5	32.1			131.9	26.8	2012
平成 22 年度			69.2	▲ 15.6			105.1	6.6	F.Y. 2010
23 年度			99.6	43.9			100.5	▲ 4.4	2011
24 年度			81.8	▲ 17.9			133.5	32.8	2012
平成24 年 I 期	116.2	27.1	99.6	43.9	106.1	15.5	105.8	▲ 11.8	Q1 2012
II 期	118.7	2.2	113.5	32.0	132.1	24.5	136.4	15.3	Q2
III 期	125.0	5.3	114.6	30.1	145.2	9.9	136.7	60.8	Q3
IV 期	122.4	▲ 2.1	123.5	32.1	147.6	1.7	148.5	59.8	Q4
平成25 年 I 期	95.5	▲ 22.0	81.8	▲ 17.9	109.3	▲ 25.9	112.4	6.2	Q1 2013
平成24 年 3 月	116.2	17.6	99.6	43.9	120.2	17.2	84.4	16.1	Mar. 2012
4 月	125.1	7.7	112.7	55.2	129.5	7.7	137.5	3.9	Apr.
5 月	117.5	▲ 6.1	115.8	24.0	134.7	4.0	154.7	8.0	May
6 月	118.7	1.0	113.5	32.0	132.0	▲ 2.0	117.1	47.5	Jun.
7 月	122.3	3.0	119.6	34.7	147.5	11.7	141.2	72.8	Jul.
8 月	125.2	2.4	123.2	28.3	143.7	▲ 2.6	153.2	55.4	Aug.
9 月	125.0	▲ 0.2	114.6	30.1	144.3	0.4	115.7	54.9	Sep.
10 月	125.0	0.0	132.7	28.2	151.3	4.9	156.9	59.5	Oct.
11 月	128.0	2.4	139.9	36.4	149.4	▲ 1.3	154.9	59.0	Nov.
12 月	122.4	▲ 4.4	123.5	32.1	142.2	▲ 4.8	133.7	61.3	Dec.
平成25 年 1 月	108.9	▲ 11.0	125.4	15.2	113.5	▲ 20.2	148.5	18.9	Jan. 2013
2 月	101.5	▲ 6.8	111.6	2.7	108.5	▲ 4.4	114.3	5.8	Feb.
3 月	95.5	▲ 5.9	81.8	▲ 17.9	105.9	▲ 2.4	74.4	▲ 11.8	Mar.
4 月	96.7	1.3	87.1	▲ 22.7	86.7	▲ 18.1	92.0	▲ 33.1	Apr.
5 月	100.4	3.8	99.0	▲ 14.5	93.8	8.2	107.7	▲ 30.4	May

< 21. 非耐久消費財 ; Non-durable consumer goods >

平成22年 = 100
index,2010= 100

	生産 Production				生産者出荷 Shipments				
	季節調整済指数 Seasonally Adjusted Index		原指数 Original Index		季節調整済指数 Seasonally Adjusted Index		原指数 Original Index		
	前月(期)比 %Change From Previous Month(Quarter)		前年 (同月期)比 %Change From Previous Year		前月(期)比 %Change From Previous Month(Quarter)		前年 (同月期)比 %Change From Previous Year		
平成 22 年			100.0	0.6			100.0	0.2	C.Y. 2010
23 年			98.9	▲ 1.1			97.4	▲ 2.6	2011
24 年			99.6	0.7			98.3	0.9	2012
平成 22 年度			99.0	▲ 0.5			99.4	▲ 0.4	F.Y. 2010
23 年度			100.1	1.1			98.0	▲ 1.4	2011
24 年度			99.1	▲ 1.0			97.8	▲ 0.2	2012
平成24 年 I 期	99.7	▲ 0.4	93.5	5.4	98.5	0.2	93.2	2.5	Q1 2012
II 期	98.8	▲ 0.9	100.4	▲ 1.4	97.6	▲ 0.9	97.2	1.9	Q2
III 期	98.7	▲ 0.1	100.6	▲ 1.2	97.4	▲ 0.2	99.8	▲ 1.3	Q3
IV 期	99.7	1.0	103.7	0.6	98.0	0.6	102.9	0.6	Q4
平成25 年 I 期	99.2	▲ 0.5	91.6	▲ 2.0	98.2	0.2	91.3	▲ 2.0	Q1 2013
平成24 年 3 月	100.0	0.0	101.3	9.6	99.3	1.5	102.3	5.0	Mar. 2012
4 月	98.7	▲ 1.3	101.2	2.1	97.7	▲ 1.6	97.4	4.5	Apr.
5 月	98.5	▲ 0.2	96.0	▲ 2.1	97.1	▲ 0.6	95.1	2.8	May
6 月	99.2	0.7	104.1	▲ 3.9	98.0	0.9	99.2	▲ 1.2	Jun.
7 月	99.4	0.2	107.2	1.2	97.9	▲ 0.1	102.5	▲ 1.1	Jul.
8 月	98.7	▲ 0.7	97.6	▲ 0.7	98.1	0.2	100.9	1.3	Aug.
9 月	97.9	▲ 0.8	97.0	▲ 4.2	96.1	▲ 2.0	96.1	▲ 4.1	Sep.
10 月	100.5	2.7	106.1	4.7	98.1	2.1	101.1	3.7	Oct.
11 月	99.1	▲ 1.4	103.7	▲ 1.3	98.0	▲ 0.1	101.3	0.7	Nov.
12 月	99.5	0.4	101.4	▲ 1.6	98.0	0.0	106.4	▲ 2.1	Dec.
平成25 年 1 月	97.9	▲ 1.6	83.8	0.2	96.2	▲ 1.8	83.2	▲ 0.8	Jan. 2013
2 月	99.7	1.8	91.4	▲ 4.5	99.7	3.6	90.3	▲ 3.3	Feb.
3 月	99.9	0.2	99.6	▲ 1.7	98.8	▲ 0.9	100.3	▲ 2.0	Mar.
4 月	96.5	▲ 3.4	100.6	▲ 0.6	96.5	▲ 2.3	97.7	0.3	Apr.
5 月	99.6	3.2	97.1	1.1	97.6	1.1	95.6	0.5	May

	生産者在庫 Inventory				生産者在庫率 Inventory Ratio				
	季節調整済指数 Seasonally Adjusted Index		原指数 Original Index		季節調整済指数 Seasonally Adjusted Index		原指数 Original Index		
	前月(期)比 %Change From Previous Month(Quarter)		前年 (同月期)比 %Change From Previous Year		前月(期)比 %Change From Previous Month(Quarter)		前年 (同月期)比 %Change From Previous Year		
平成 22 年			92.0	▲ 4.6			100.0	0.2	C.Y. 2010
23 年			87.8	▲ 4.6			96.7	▲ 3.3	2011
24 年			91.0	3.6			98.7	2.1	2012
平成 22 年度			80.4	▲ 16.9			97.5	▲ 2.2	F.Y. 2010
23 年度			92.4	14.9			97.4	▲ 0.1	2011
24 年度			92.5	0.1			100.3	3.0	2012
平成24 年 I 期	96.0	3.9	92.4	14.9	95.9	1.5	93.6	3.2	Q1 2012
II 期	94.9	▲ 1.1	96.6	0.8	99.1	3.3	99.6	▲ 4.0	Q2
III 期	97.2	2.4	97.9	4.6	99.7	0.6	102.8	3.8	Q3
IV 期	96.1	▲ 1.1	91.0	3.6	100.3	0.6	98.9	5.9	Q4
平成25 年 I 期	96.1	0.0	92.5	0.1	102.0	1.7	99.7	6.5	Q1 2013
平成24 年 3 月	96.0	3.2	92.4	14.9	99.8	6.3	86.4	14.4	Mar. 2012
4 月	95.1	▲ 0.9	94.2	6.8	99.7	▲ 0.1	94.5	▲ 14.9	Apr.
5 月	95.3	0.2	94.7	2.5	98.4	▲ 1.3	101.1	0.8	May
6 月	94.9	▲ 0.4	96.6	0.8	99.2	0.8	103.2	3.3	Jun.
7 月	96.1	1.3	100.3	4.2	99.2	0.0	104.2	3.4	Jul.
8 月	95.0	▲ 1.1	96.6	1.4	97.1	▲ 2.1	100.6	▲ 1.1	Aug.
9 月	97.2	2.3	97.9	4.6	102.9	6.0	103.6	9.6	Sep.
10 月	98.0	0.8	100.7	6.7	100.7	▲ 2.1	103.0	6.8	Oct.
11 月	95.5	▲ 2.6	98.6	▲ 0.4	98.1	▲ 2.6	102.0	1.7	Nov.
12 月	96.1	0.6	91.0	3.6	102.1	4.1	91.8	10.1	Dec.
平成25 年 1 月	97.1	1.0	94.7	4.9	101.1	▲ 1.0	108.8	7.5	Jan. 2013
2 月	96.8	▲ 0.3	95.4	4.0	102.6	1.5	101.9	9.2	Feb.
3 月	96.1	▲ 0.7	92.5	0.1	102.3	▲ 0.3	88.5	2.4	Mar.
4 月	94.2	▲ 2.0	93.3	▲ 1.0	99.7	▲ 2.5	94.5	0.0	Apr.
5 月	92.6	▲ 1.7	92.0	▲ 2.9	95.1	▲ 4.6	97.7	▲ 3.4	May

< 22. 生産財 ; Producer goods >

平成22年 = 100
index,2010= 100

	生産 Production				生産者出荷 Shipments				
	季節調整済指数 Seasonally Adjusted Index		原指数 Original Index		季節調整済指数 Seasonally Adjusted Index		原指数 Original Index		
	前月(期)比 %Change From Previous Month(Quarter)		前年 (同月期)比 %Change From Previous Year		前月(期)比 %Change From Previous Month(Quarter)		前年 (同月期)比 %Change From Previous Year		
平成 22 年			100.0	19.6			100.0	18.2	C.Y. 2010
23 年			95.6	▲ 4.4			95.8	▲ 4.2	2011
24 年			96.0	0.4			96.6	0.8	2012
平成 22 年度			99.5	9.8			99.5	9.0	F.Y. 2010
23 年度			96.2	▲ 3.3			96.4	▲ 3.1	2011
24 年度			94.6	▲ 1.7			95.5	▲ 0.9	2012
平成24 年 I 期	98.8	1.3	97.8	2.8	99.9	1.8	98.6	2.5	Q1 2012
II 期	98.0	▲ 0.8	96.5	7.7	97.5	▲ 2.4	96.3	8.4	Q2
III 期	93.9	▲ 4.2	95.5	▲ 3.4	94.2	▲ 3.4	96.5	▲ 2.6	Q3
IV 期	92.9	▲ 1.1	94.3	▲ 4.4	93.9	▲ 0.3	95.1	▲ 3.8	Q4
平成25 年 I 期	94.2	1.4	92.1	▲ 5.8	97.0	3.3	94.1	▲ 4.6	Q1 2013
平成24 年 3 月	99.4	0.4	103.4	11.9	101.2	1.4	106.4	11.1	Mar. 2012
4 月	99.0	▲ 0.4	95.6	13.3	98.8	▲ 2.4	95.2	13.5	Apr.
5 月	97.6	▲ 1.4	94.0	9.0	97.6	▲ 1.2	94.4	11.7	May
6 月	97.3	▲ 0.3	100.0	1.8	96.2	▲ 1.4	99.3	1.4	Jun.
7 月	95.5	▲ 1.8	100.1	0.6	95.0	▲ 1.2	99.5	1.2	Jul.
8 月	94.1	▲ 1.5	91.8	▲ 3.9	94.6	▲ 0.4	93.3	▲ 2.5	Aug.
9 月	92.1	▲ 2.1	94.6	▲ 7.0	92.9	▲ 1.8	96.6	▲ 6.6	Sep.
10 月	93.0	1.0	96.9	▲ 3.9	93.3	0.4	97.0	▲ 3.6	Oct.
11 月	92.6	▲ 0.4	94.5	▲ 3.6	93.0	▲ 0.3	94.8	▲ 2.9	Nov.
12 月	93.0	0.4	91.4	▲ 5.9	95.4	2.6	93.6	▲ 5.1	Dec.
平成25 年 1 月	93.8	0.9	89.0	▲ 3.4	95.6	0.2	89.5	▲ 2.0	Jan. 2013
2 月	94.1	0.3	89.8	▲ 8.3	97.6	2.1	91.2	▲ 6.9	Feb.
3 月	94.8	0.7	97.6	▲ 5.6	97.7	0.1	101.5	▲ 4.6	Mar.
4 月	96.7	2.0	94.3	▲ 1.4	96.7	▲ 1.0	94.3	▲ 0.9	Apr.
5 月	98.1	1.4	94.5	0.5	98.4	1.8	95.2	0.8	May

	生産者在庫 Inventory				生産者在庫率 Inventory Ratio				
	季節調整済指数 Seasonally Adjusted Index		原指数 Original Index		季節調整済指数 Seasonally Adjusted Index		原指数 Original Index		
	前月(期)比 %Change From Previous Month(Quarter)		前年 (同月期)比 %Change From Previous Year		前月(期)比 %Change From Previous Month(Quarter)		前年 (同月期)比 %Change From Previous Year		
平成 22 年			r 103.4	4.0			100.0	▲ 21.4	C.Y. 2010
23 年			r 109.6	6.0			114.8	14.8	2011
24 年			r 108.3	▲ 1.2			115.9	1.0	2012
平成 22 年度			r 101.6	5.3			101.1	▲ 10.2	F.Y. 2010
23 年度			r 105.3	3.6			116.8	15.5	2011
24 年度			r 105.4	0.1			116.8	0.0	2012
平成24 年 I 期	r 108.7	▲ 0.5	r 105.3	3.6	113.6	▲ 3.0	116.3	7.4	Q1 2012
II 期	r 109.0	0.3	r 107.7	▲ 0.5	113.0	▲ 0.5	113.4	▲ 6.7	Q2
III 期	r 110.2	1.1	r 109.7	▲ 0.5	118.3	4.7	117.1	2.6	Q3
IV 期	r 108.1	▲ 1.9	r 108.3	▲ 1.2	118.5	0.2	116.9	1.3	Q4
平成25 年 I 期	r 108.8	0.6	r 105.4	0.1	117.2	▲ 1.1	119.9	3.1	Q1 2013
平成24 年 3 月	r 108.7	▲ 0.2	r 105.3	3.6	112.1	0.5	101.9	▲ 1.0	Mar. 2012
4 月	r 109.2	0.5	r 106.2	2.7	113.5	1.2	112.0	▲ 4.5	Apr.
5 月	r 108.1	▲ 1.0	r 108.3	▲ 0.3	110.8	▲ 2.4	115.9	▲ 13.5	May
6 月	r 109.0	0.8	r 107.7	▲ 0.5	114.7	3.5	112.4	▲ 0.8	Jun.
7 月	r 110.8	1.7	r 110.9	0.1	117.4	2.4	115.1	0.8	Jul.
8 月	r 110.1	▲ 0.6	r 111.5	▲ 0.3	117.3	▲ 0.1	120.3	3.2	Aug.
9 月	r 110.2	0.1	r 109.7	▲ 0.5	120.1	2.4	115.8	3.9	Sep.
10 月	r 109.8	▲ 0.4	r 109.8	▲ 1.0	119.0	▲ 0.9	116.1	1.8	Oct.
11 月	r 108.7	▲ 1.0	r 109.3	▲ 2.1	118.3	▲ 0.6	117.1	▲ 0.1	Nov.
12 月	r 108.1	▲ 0.6	r 108.3	▲ 1.2	118.3	0.0	117.4	2.3	Dec.
平成25 年 1 月	r 108.4	0.3	r 112.1	▲ 0.7	117.7	▲ 0.5	129.6	0.5	Jan. 2013
2 月	r 107.9	▲ 0.5	r 110.2	▲ 0.9	117.1	▲ 0.5	123.9	5.0	Feb.
3 月	r 108.8	0.8	r 105.4	0.1	116.9	▲ 0.2	106.2	4.2	Mar.
4 月	r 110.3	1.4	r 107.2	0.9	116.4	▲ 0.4	114.9	2.6	Apr.
5 月	108.9	▲ 1.3	109.1	0.7	111.8	▲ 4.0	117.0	0.9	May

(注) rの箇所は数値を訂正した。

< 23. 鉱工業用生産財 ; For mining and manufacturing >

平成22年 = 100
index,2010= 100

	生産 Production				生産者出荷 Shipments				
	季節調整済指数 Seasonally Adjusted Index		原指数 Original Index		季節調整済指数 Seasonally Adjusted Index		原指数 Original Index		
	前月(期)比 %Change From Previous Month(Quarter)		前年 (同月期)比 %Change From Previous Year		前月(期)比 %Change From Previous Month(Quarter)		前年 (同月期)比 %Change From Previous Year		
平成 22 年			100.0	21.5			100.0	20.5	C.Y. 2010
23 年			95.4	▲ 4.6			95.5	▲ 4.5	2011
24 年			95.9	0.5			96.5	1.0	2012
平成 22 年度			99.4	10.6			99.4	10.0	F.Y. 2010
23 年度			96.1	▲ 3.3			96.2	▲ 3.2	2011
24 年度			94.5	▲ 1.7			95.3	▲ 0.9	2012
平成24 年 I 期	98.9	1.5	97.8	3.1	100.2	2.2	98.5	2.8	Q1 2012
II 期	98.0	▲ 0.9	96.5	8.3	97.6	▲ 2.6	96.7	9.4	Q2
III 期	93.7	▲ 4.4	95.6	▲ 3.7	93.9	▲ 3.8	96.4	▲ 2.8	Q3
IV 期	92.6	▲ 1.2	93.9	▲ 4.6	93.5	▲ 0.4	94.5	▲ 4.2	Q4
平成25 年 I 期	94.3	1.8	92.1	▲ 5.8	97.0	3.7	93.8	▲ 4.8	Q1 2013
平成24 年 3 月	99.5	0.5	103.1	12.6	101.5	1.3	106.5	11.9	Mar. 2012
4 月	99.1	▲ 0.4	95.3	14.4	99.1	▲ 2.4	95.3	14.7	Apr.
5 月	97.7	▲ 1.4	94.0	9.8	97.5	▲ 1.6	94.6	12.5	May
6 月	97.2	▲ 0.5	100.3	2.0	96.2	▲ 1.3	100.1	2.0	Jun.
7 月	95.4	▲ 1.9	100.5	0.6	94.8	▲ 1.5	99.7	1.4	Jul.
8 月	93.8	▲ 1.7	91.7	▲ 4.3	94.3	▲ 0.5	92.8	▲ 2.6	Aug.
9 月	91.8	▲ 2.1	94.5	▲ 7.4	92.6	▲ 1.8	96.8	▲ 7.0	Sep.
10 月	92.8	1.1	96.9	▲ 4.1	93.0	0.4	97.0	▲ 3.6	Oct.
11 月	92.4	▲ 0.4	94.1	▲ 3.7	92.5	▲ 0.5	94.3	▲ 3.2	Nov.
12 月	92.7	0.3	90.6	▲ 6.1	94.9	2.6	92.1	▲ 5.7	Dec.
平成25 年 1 月	93.9	1.3	89.2	▲ 3.3	95.4	0.5	89.0	▲ 2.2	Jan. 2013
2 月	94.1	0.2	89.7	▲ 8.5	97.6	2.3	91.0	▲ 7.1	Feb.
3 月	95.0	1.0	97.4	▲ 5.5	97.9	0.3	101.4	▲ 4.8	Mar.
4 月	97.0	2.1	94.2	▲ 1.2	96.6	▲ 1.3	94.1	▲ 1.3	Apr.
5 月	98.5	1.5	94.8	0.9	98.0	1.4	95.1	0.5	May

	生産者在庫 Inventory				生産者在庫率 Inventory Ratio				
	季節調整済指数 Seasonally Adjusted Index		原指数 Original Index		季節調整済指数 Seasonally Adjusted Index		原指数 Original Index		
	前月(期)比 %Change From Previous Month(Quarter)		前年 (同月期)比 %Change From Previous Year		前月(期)比 %Change From Previous Month(Quarter)		前年 (同月期)比 %Change From Previous Year		
平成 22 年			r 103.9	4.9			100.0	▲ 22.3	C.Y. 2010
23 年			r 110.9	6.7			116.2	16.2	2011
24 年			r 109.2	▲ 1.5			116.7	0.4	2012
平成 22 年度			r 102.6	6.3			101.4	▲ 10.1	F.Y. 2010
23 年度			r 106.1	3.4			118.3	16.7	2011
24 年度			r 105.9	▲ 0.2			117.6	▲ 0.6	2012
平成24 年 I 期	r 109.2	▲ 1.0	r 106.1	3.4	114.7	▲ 3.3	117.8	7.4	Q1 2012
II 期	r 109.3	0.1	r 107.9	▲ 1.2	113.4	▲ 1.1	113.4	▲ 7.7	Q2
III 期	r 110.7	1.3	r 109.9	▲ 1.0	118.9	4.9	117.4	2.2	Q3
IV 期	r 108.8	▲ 1.7	r 109.2	▲ 1.5	119.3	0.3	118.3	0.8	Q4
平成25 年 I 期	r 109.0	0.2	r 105.9	▲ 0.2	118.1	▲ 1.0	121.2	2.9	Q1 2013
平成24 年 3 月	r 109.2	▲ 0.5	r 106.1	3.4	112.8	▲ 0.4	103.3	▲ 1.2	Mar. 2012
4 月	r 109.8	0.5	r 106.8	2.9	113.8	0.9	112.6	▲ 5.1	Apr.
5 月	r 108.6	▲ 1.1	r 108.6	▲ 0.6	111.8	▲ 1.8	115.7	▲ 15.0	May
6 月	r 109.3	0.6	r 107.9	▲ 1.2	114.7	2.6	111.9	▲ 1.9	Jun.
7 月	r 111.3	1.8	r 111.4	▲ 0.4	118.0	2.9	115.4	0.3	Jul.
8 月	r 110.9	▲ 0.4	r 111.9	▲ 0.6	118.2	0.2	121.0	3.0	Aug.
9 月	r 110.7	▲ 0.2	r 109.9	▲ 1.0	120.6	2.0	115.7	3.1	Sep.
10 月	r 110.3	▲ 0.4	r 110.1	▲ 1.8	119.3	▲ 1.1	116.6	0.5	Oct.
11 月	r 109.5	▲ 0.7	r 110.0	▲ 2.5	119.4	0.1	118.7	▲ 0.3	Nov.
12 月	r 108.8	▲ 0.6	r 109.2	▲ 1.5	119.3	▲ 0.1	119.5	2.0	Dec.
平成25 年 1 月	r 109.1	0.3	r 113.1	▲ 0.9	118.7	▲ 0.5	131.1	0.5	Jan. 2013
2 月	r 108.1	▲ 0.9	r 110.9	▲ 1.5	118.4	▲ 0.3	125.1	4.6	Feb.
3 月	r 109.0	0.8	r 105.9	▲ 0.2	117.2	▲ 1.0	107.4	4.0	Mar.
4 月	r 110.7	1.6	r 107.6	0.7	117.1	▲ 0.1	115.8	2.8	Apr.
5 月	110.2	▲ 0.5	110.2	1.5	114.8	▲ 2.0	118.8	2.7	May

(注) rの箇所は数値を訂正した。

業種・財別 生産・出荷・在庫・在庫率 指数

分類	生産 Production						生産者出荷 Shipments						
	季節調整済指数 Seasonally Adjusted Index			原指数 Original Index			季節調整済指数 Seasonally Adjusted Index			原指数 Original Index			
	4月 Apr.	5月 May	前月比 %Change From Previous Month	4月 Apr.	5月 May	前年同月比 %Change From Previous Year	4月 Apr.	5月 May	前月比 %Change From Previous Month	4月 Apr.	5月 May	前年同月比 %Change From Previous Year	
業 種 分 類	鉱工業	95.9	97.8	2.0	92.6	93.1	▲ 1.0	95.8	96.6	0.8	91.2	91.5	▲ 2.3
	製造工業	95.9	97.8	2.0	92.6	93.1	▲ 1.0	95.9	96.6	0.7	91.2	91.5	▲ 2.3
	鉄鋼業	100.6	99.9	▲ 0.7	96.6	99.3	▲ 0.8	98.8	101.1	2.3	93.5	99.8	▲ 0.9
	非鉄金属工業	98.0	98.5	0.5	96.4	94.9	▲ 2.0	93.9	95.1	1.3	94.4	93.4	▲ 2.9
	金属製品工業	97.0	99.3	2.4	94.1	95.0	0.6	96.7	100.0	3.4	92.8	93.5	3.1
	はん用・生産用・業務用機械工業	97.0	104.4	7.6	91.4	96.5	▲ 3.1	103.7	104.8	1.1	93.3	96.7	▲ 6.8
	はん用機械工業	93.4	102.4	9.6	87.2	94.7	2.3	105.9	107.0	1.0	94.2	96.1	▲ 10.6
	生産用機械工業	101.0	106.1	5.0	93.1	98.5	▲ 5.0	103.5	106.7	3.1	92.4	97.6	▲ 5.2
	業務用機械工業	102.0	101.8	▲ 0.2	95.7	92.5	▲ 7.5	106.0	103.5	▲ 2.4	94.4	94.5	▲ 4.4
	電子部品・デバイス工業	89.4	91.3	2.1	82.3	87.9	5.5	92.4	98.8	6.9	88.0	97.1	9.5
	電気機械工業	96.7	102.6	6.1	91.6	97.8	0.9	97.5	101.6	4.2	86.1	92.7	0.9
	情報通信機械工業	62.0	63.4	2.3	54.0	55.5	▲ 19.2	50.9	55.4	8.8	43.5	47.4	▲ 20.9
	輸送機械工業	104.3	100.8	▲ 3.4	93.8	92.8	▲ 3.7	102.1	96.7	▲ 5.3	92.6	88.8	▲ 8.2
	輸送機械工業(除. 船舶・同機関、鉄道車両、航空機)	105.3	102.2	▲ 2.9	95.2	93.4	▲ 3.5	106.9	98.4	▲ 8.0	95.3	90.7	▲ 6.8
	窯業・土石製品工業	101.7	102.8	1.1	97.9	97.5	5.6	100.8	103.3	2.5	97.2	98.1	5.4
	化学工業	97.7	-	-	97.1	-	-	96.7	-	-	96.3	-	-
	化学工業(除. 医薬品)	94.4	96.5	2.2	93.1	93.6	5.1	93.9	93.4	▲ 0.5	93.6	91.2	2.0
	石油・石炭製品工業	95.3	96.7	1.5	91.0	89.6	1.1	94.4	99.3	5.2	90.4	91.9	2.7
	プラスチック製品工業	97.3	98.4	1.1	99.5	97.4	▲ 0.5	97.2	97.0	▲ 0.2	99.3	95.2	▲ 1.6
	パルプ・紙・紙加工品工業	97.0	97.2	0.2	100.1	97.2	0.4	97.2	98.2	1.0	100.6	95.9	3.5
	繊維工業	100.2	101.9	1.7	102.5	100.7	0.1	97.1	98.7	1.6	103.4	98.4	0.3
	食料品・たばこ工業	94.6	-	-	101.7	-	-	93.9	-	-	98.0	-	-
	その他工業	97.6	96.8	▲ 0.8	98.9	92.4	▲ 2.0	99.0	98.0	▲ 1.0	99.4	93.4	▲ 1.2
	ゴム製品工業	101.0	100.6	▲ 0.4	99.8	93.4	▲ 0.4	102.0	100.5	▲ 1.5	100.3	95.5	▲ 1.0
	家具工業	100.6	103.0	2.4	104.8	93.7	1.2	101.4	104.4	3.0	101.5	92.1	2.3
	印刷業	92.2	91.0	▲ 1.3	94.0	87.0	▲ 5.5	92.1	90.8	▲ 1.4	93.9	87.0	▲ 5.4
	木材・木製品工業	104.6	-	-	105.0	-	-	103.5	-	-	102.2	-	-
その他製品工業	98.6	93.3	▲ 5.4	100.2	95.7	▲ 6.9	96.7	90.8	▲ 6.1	99.3	91.3	▲ 7.1	
鉱業	98.8	98.5	▲ 0.3	97.0	92.6	▲ 4.6	95.7	94.6	▲ 1.1	91.2	84.9	▲ 2.6	
《参考》													
産業総合(鉱工業、電力・ガス事業)	95.8	97.7	2.0	92.3	92.7	▲ 0.9	95.6	96.4	0.8	90.9	91.1	▲ 2.1	
電力・ガス事業	93.7	94.3	0.6	86.2	84.4	▲ 0.4	94.0	94.8	0.9	87.2	84.9	0.0	
財 分 類	鉱工業	95.9	97.8	2.0	92.6	93.1	▲ 1.0	95.8	96.6	0.8	91.2	91.5	▲ 2.3
	最終需要財	95.1	97.3	2.3	90.9	91.8	▲ 2.3	95.0	94.4	▲ 0.6	88.1	87.9	▲ 5.5
	投資財	97.4	101.8	4.5	89.5	93.3	▲ 1.8	99.0	100.5	1.5	90.0	91.2	▲ 5.4
	資本財	95.7	100.3	4.8	87.0	91.3	▲ 3.9	97.9	97.8	▲ 0.1	87.7	88.7	▲ 8.7
	資本財(除. 輸送機械)	96.2	103.9	8.0	87.6	93.0	▲ 3.0	102.6	104.3	1.7	89.3	92.9	▲ 6.4
	建設財	102.4	105.9	3.4	97.5	99.7	4.8	103.3	106.0	2.6	97.1	99.2	5.5
	消費財	93.2	93.5	0.3	92.3	90.4	▲ 2.7	92.3	90.3	▲ 2.2	86.6	85.0	▲ 5.7
	耐久消費財	89.9	89.0	▲ 1.0	83.0	82.9	▲ 7.4	90.1	84.6	▲ 6.1	78.0	76.9	▲ 10.8
	非耐久消費財	96.5	99.6	3.2	100.6	97.1	1.1	96.5	97.6	1.1	97.7	95.6	0.5
	生産財	96.7	98.1	1.4	94.3	94.5	0.5	96.7	98.4	1.8	94.3	95.2	0.8
鉱工業用生産財	97.0	98.5	1.5	94.2	94.8	0.9	96.6	98.0	1.4	94.1	95.1	0.5	
その他用生産財	94.4	94.1	▲ 0.3	95.8	90.6	▲ 3.0	97.4	101.7	4.4	95.3	95.4	3.2	

Indices of Industrial Production, Producer's Shipments, Producer's Inventory of Finished Goods and Producer's Inventory Ratio of Finished Goods (Classification by Industry, Classification by Use of Goods)

生産者在庫 Inventory			生産者在庫率 Inventory Ratio			生産者在庫率 Inventory Ratio			生産者在庫率 Inventory Ratio			Classification
季節調整済指数 Seasonally Adjusted Index			原指数 Original Index			季節調整済指数 Seasonally Adjusted Index			原指数 Original Index			
4月 Apr.	5月 May	前月比 %Change From Previous Month	4月 Apr.	5月 May	前年同月比 %Change From Previous Year	4月 Apr.	5月 May	前月比 %Change From Previous Month	4月 Apr.	5月 May	前年同月比 %Change From Previous Year	
r 107.4	107.1	▲ 0.3	r 102.6	106.4	▲ 2.7	107.1	104.9	▲ 2.1	107.0	111.9	▲ 5.1	Mining and manufacturing
r 107.3	107.1	▲ 0.2	r 102.6	106.4	▲ 2.7	107.1	104.8	▲ 2.1	107.1	111.9	▲ 5.1	Manufacturing
114.1	115.8	1.5	110.2	116.1	9.3	110.5	113.0	2.3	113.4	117.2	12.8	Iron and steel
105.8	103.6	▲ 2.1	102.7	102.0	▲ 2.9	111.9	107.4	▲ 4.0	110.4	109.7	▲ 0.5	Non-ferrous metals
127.2	126.6	▲ 0.5	121.6	127.1	8.0	124.7	123.1	▲ 1.3	120.9	130.3	10.4	Fabricated metals
r 114.8	117.5	2.4	r 110.2	115.6	▲ 5.4	102.4	101.7	▲ 0.7	107.9	110.4	1.8	General-purpose, production and business oriented machinery
109.0	107.3	▲ 1.6	103.4	105.4	▲ 6.3	111.8	107.2	▲ 4.1	111.8	116.9	▲ 4.8	General-purpose machinery
r 117.0	122.5	4.7	r 111.2	119.8	▲ 4.8	95.8	98.5	2.8	101.8	106.5	8.1	Production machinery
r 114.8	113.2	▲ 1.4	r 115.5	113.7	▲ 6.5	113.0	106.8	▲ 5.5	122.6	114.9	▲ 6.0	Business oriented machinery
r 121.3	114.5	▲ 5.6	r 116.2	116.6	▲ 11.3	151.4	136.5	▲ 9.8	154.5	140.6	▲ 8.2	Electronic parts and devices
121.9	124.8	2.4	124.2	139.4	▲ 7.3	125.1	119.4	▲ 4.6	125.2	137.5	6.4	Electrical machinery
82.1	86.6	5.5	76.7	87.2	▲ 35.8	117.4	123.7	5.4	124.6	134.6	▲ 65.4	Information and communication electronics equipment
84.9	89.7	5.7	73.7	86.0	▲ 12.0	75.2	88.2	17.3	78.1	96.6	▲ 3.2	Transport equipment
84.9	89.7	5.7	73.7	86.0	▲ 12.0	75.2	88.2	17.3	78.1	96.6	▲ 3.2	Transport equipment (excl. ships and ship engines, rail vehicle and aircraft)
109.0	108.0	▲ 0.9	107.2	106.6	0.7	105.8	102.2	▲ 3.4	111.2	111.6	▲ 4.2	Ceramics, stone and clay products
108.7	-	-	104.9	-	-	117.0	-	-	112.6	-	-	Chemicals
108.7	107.7	▲ 0.9	104.9	106.9	1.1	117.0	111.4	▲ 4.8	112.6	117.9	▲ 1.3	Chemicals (excl. Drugs)
103.3	93.5	▲ 9.5	100.4	96.3	▲ 4.3	109.8	92.2	▲ 16.0	108.4	104.5	▲ 10.0	Petroleum and coal products
106.2	105.3	▲ 0.8	103.2	104.4	1.3	106.1	105.3	▲ 0.8	100.8	107.6	1.1	Plastic products
101.5	97.3	▲ 4.1	98.5	99.3	▲ 12.2	107.2	100.0	▲ 6.7	102.4	107.5	▲ 15.8	Pulp, paper and paper products
104.8	104.5	▲ 0.3	99.2	99.1	▲ 0.5	105.0	104.1	▲ 0.9	92.8	97.5	▲ 1.5	Textiles
78.8	-	-	85.3	-	-	83.1	-	-	87.7	-	-	Foods and tobacco
r 101.2	101.3	0.1	r 98.5	99.0	▲ 1.7	97.4	99.0	1.6	94.0	103.0	▲ 0.5	Other manufacturing
r 95.9	97.2	1.4	r 96.8	96.2	▲ 3.7	91.2	92.0	0.9	94.0	98.1	▲ 1.9	Rubber products
113.6	113.7	0.1	103.7	106.1	4.8	109.1	107.1	▲ 1.8	91.6	113.2	7.5	Furniture
-	-	-	-	-	-	-	-	-	-	-	-	Printing
96.8	-	-	97.5	-	-	94.1	-	-	94.2	-	-	Wood and wood products
102.4	102.3	▲ 0.1	96.5	97.8	1.5	107.5	108.0	0.5	96.8	109.2	10.8	Other products
93.5	94.1	0.6	90.0	94.7	3.3	96.9	100.0	3.2	100.2	109.6	3.9	Mining
r 107.4	107.1	▲ 0.3	r 102.6	106.4	▲ 2.7	107.1	104.9	▲ 2.1	107.0	111.9	▲ 5.1	Industries (Mining and manufacturing, Electricity and gas)
-	-	-	-	-	-	-	-	-	-	-	-	Electricity and gas
r 107.4	107.1	▲ 0.3	r 102.6	106.4	▲ 2.7	107.1	104.9	▲ 2.1	107.0	111.9	▲ 5.1	Mining and manufacturing
r 102.3	103.6	1.3	r 96.9	103.0	▲ 6.8	95.2	94.8	▲ 0.4	97.0	105.3	▲ 12.6	Final demand goods
r 109.7	110.9	1.1	r 104.6	110.3	▲ 3.2	96.6	96.0	▲ 0.6	100.9	107.1	▲ 1.9	Investment goods
r 110.9	114.3	3.1	r 104.1	113.0	▲ 5.4	94.4	95.6	1.3	99.0	107.8	▲ 0.1	Capital goods
r 116.1	118.8	2.3	r 110.5	117.1	▲ 5.3	100.5	98.1	▲ 2.4	105.1	109.5	0.0	Capital goods (excl. Transport equipment)
107.6	106.6	▲ 0.9	105.4	106.8	▲ 0.1	98.5	94.2	▲ 4.4	103.3	106.3	▲ 4.0	Construction goods
96.1	97.3	1.2	89.6	96.2	▲ 10.3	93.4	94.3	1.0	93.1	103.4	▲ 21.4	Consumer goods
96.7	100.4	3.8	87.1	99.0	▲ 14.5	86.7	93.8	8.2	92.0	107.7	▲ 30.4	Durable consumer goods
94.2	92.6	▲ 1.7	93.3	92.0	▲ 2.9	99.7	95.1	▲ 4.6	94.5	97.7	▲ 3.4	Non-durable consumer goods
r 110.3	108.9	▲ 1.3	r 107.2	109.1	0.7	116.4	111.8	▲ 4.0	114.9	117.0	0.9	Producer goods
r 110.7	110.2	▲ 0.5	r 107.6	110.2	1.5	117.1	114.8	▲ 2.0	115.8	118.8	2.7	For mining and manufacturing
r 107.1	96.0	▲ 10.4	r 103.3	97.9	▲ 7.0	109.8	89.2	▲ 18.8	105.5	98.9	▲ 16.3	For other uses

(注)rの箇所は数値を訂正した。

平成22年基準 生産・出荷・在庫・在庫率指数 ウェイト表

分類	生産(付)	出荷	在庫	在庫率
鉱工業	10000.0	10000.0	10000.0	9702.7
製造工業	9978.9	9985.7	9988.1	9690.8
鉄鋼業	391.1	638.7	1382.7	1327.4
鉄素製品(含.鋼半製品)	91.5	56.0	561.0	505.7
熱間圧延鋼材	110.4	278.5	378.4	378.4
鋼管	13.2	44.8	104.6	104.6
冷間仕上鋼材	50.1	116.5	148.8	148.8
めっき鋼材	36.1	80.3	103.7	103.7
鋳鍛造品	89.8	62.6	86.2	86.2
(特掲:普通鋼鋼材)	149.5	336.3	488.8	488.8
(特掲:特殊鋼鋼材)	60.3	183.8	246.7	246.7
非鉄金属工業	232.5	322.5	306.5	306.5
非鉄金属地金	55.8	101.0	113.4	113.4
伸銅・アルミニウム圧延製品	65.3	93.0	95.2	95.2
電線・ケーブル	50.6	75.5	97.9	97.9
非鉄金属鋳物	60.8	53.0	0.0	0.0
金属製品工業	418.1	366.7	435.0	410.7
建設用金属製品	90.2	84.5	0.0	0.0
建築用金属製品	95.7	98.0	95.4	95.4
暖ちゅう房熱機器	57.3	45.2	118.4	94.1
その他の金属製品	174.9	139.0	221.2	221.2
はん用・生産用・業務用機械工業	1273.1	1085.6	1127.1	1082.5
はん用機械工業	418.6	360.2	244.1	244.1
ボイラ・原動機	97.5	83.0	24.5	24.5
風水力機械・油圧機器	113.2	91.6	90.1	90.1
運搬機械	36.8	34.2	0.0	0.0
冷凍機・同応用製品	38.4	34.6	67.0	67.0
はん用機械器具部品	132.7	116.8	62.5	62.5
生産用機械工業	701.2	571.4	682.6	638.0
土木建設機械	106.5	125.8	276.6	276.6
化学機械	17.8	13.3	0.0	0.0
生活関連産業用機械	48.2	34.3	0.0	0.0
半導体・フラットパネル製造装置	169.9	143.1	0.0	0.0
産業用ロボット	57.9	39.5	0.0	0.0
農業用機械	40.5	36.8	77.9	37.1
金属工作機械	80.8	64.4	151.3	151.3
金属加工機械	21.7	16.1	5.8	2.0
繊維機械	31.7	21.4	6.3	6.3
金型	50.6	30.4	0.0	0.0
機械工具	60.7	33.9	164.7	164.7
その他の生産用機械	14.9	12.4	0.0	0.0
業務用機械工業	153.3	154.0	200.4	200.4
計測機器	85.9	74.0	121.8	121.8
光学部品	37.4	36.6	41.0	41.0
その他の業務用機械	30.0	43.4	37.6	37.6
電子部品・デバイス工業	818.6	711.1	368.3	368.3
電子部品	365.4	351.9	71.3	71.3
半導体素子	72.5	58.9	54.6	54.6
集積回路	333.3	254.9	242.4	242.4
半導体部品	47.4	45.4	0.0	0.0
電気機械工業	667.7	570.5	371.0	235.6
回転電気機械	102.1	77.2	0.0	0.0
静止電気機械	52.5	47.0	9.9	9.9
開閉制御装置・機器	140.3	120.2	0.0	0.0
民生用電気機械	122.4	88.9	155.8	69.0
配線・照明用器具	74.8	74.5	99.2	99.2
電子応用装置	39.5	34.9	0.0	0.0
電気計測器	57.2	40.7	2.5	0.0
電池	58.8	68.7	57.5	57.5
その他の電気機械	20.1	18.4	46.1	0.0
情報通信機械工業	453.4	489.5	234.2	234.2
通信機械	104.7	107.9	30.7	30.7
民生用電子機械	166.3	243.4	189.1	189.1
電子計算機	154.5	117.3	8.7	8.7
その他の情報通信機械	27.9	20.9	5.7	5.7
輸送機械工業	1912.4	2218.9	1013.1	1013.1
輸送機械工業(除.船舶・同機関、鉄道車両、航空機)	1636.9	1962.6	1013.1	1013.1
乗用車	763.7	1064.1	782.0	782.0
バス	17.9	25.0	17.3	17.3
トラック	132.8	182.7	142.1	142.1
自動車ボデー	40.5	37.7	0.0	0.0
自動車部品	651.4	618.2	4.3	4.3
二輪自動車	13.8	18.2	52.8	52.8
産業車両	16.8	16.7	14.6	14.6
航空機	66.7	43.0	0.0	0.0
船舶・同機関	189.9	197.2	0.0	0.0
鉄道車両	18.9	16.1	0.0	0.0
(特掲:乗用車・バス・トラック)	914.4	1271.8	941.4	941.4
窯業・土石製品工業	315.8	221.6	643.2	624.3
ガラス・同製品	128.0	74.4	200.9	200.9
セメント・同製品	53.4	50.9	220.4	220.4
陶磁器	22.1	16.0	89.5	89.5
ファインセラミックス	66.5	42.2	66.1	47.2
その他の窯業・土石製品	45.8	38.1	66.3	66.3
化学工業	1277.4	1040.9	1413.1	1413.1
化学工業(除.医薬品)	1005.4	883.2	1413.1	1413.1
化学肥料	10.9	11.6	70.4	70.4
ソーダ工業製品	42.0	14.5	12.0	12.0

分類	生産(付)	出荷	在庫	在庫率
無機薬品・顔料・触媒	33.2	34.8	46.0	46.0
高圧ガス	15.5	11.7	1.0	1.0
石油系芳香族	69.9	78.9	68.8	68.8
環式中間物	68.3	68.4	63.5	63.5
有機薬品	123.8	133.2	68.1	68.1
プラスチック	162.8	196.2	544.8	544.8
合成ゴム	46.4	45.7	169.8	169.8
写真感光材料	10.2	10.2	15.6	15.6
石けん・合成洗剤・界面活性剤	99.9	72.1	50.8	50.8
化粧品	253.8	138.0	208.4	208.4
塗料・印刷インキ	68.7	67.9	93.9	93.9
医薬品	272.0	157.7	0.0	0.0
(特掲:石油化学製品)	374.2	418.7	676.7	676.7
石油・石炭製品工業	175.8	624.8	497.5	497.5
石油製品	173.8	615.6	452.1	452.1
石炭製品	2.0	9.2	45.4	45.4
プラスチック製品工業	507.5	421.2	661.4	661.4
バルブ・紙・紙加工品工業	203.6	212.2	340.3	321.5
バルブ	33.7	5.2	18.8	0.0
紙	77.6	111.6	255.1	255.1
板紙	28.8	40.1	61.0	61.0
紙加工品	63.5	55.3	5.4	5.4
繊維工業	183.4	133.4	421.3	421.3
炭素繊維	7.7	5.2	18.6	18.6
化学繊維	33.8	26.3	99.7	99.7
紡績	2.8	1.7	6.6	6.6
織物	37.2	16.1	48.6	48.6
染色整理	21.8	18.1	26.5	26.5
衣類	47.2	33.5	158.6	158.6
その他の繊維製品	32.9	32.5	62.7	62.7
食料品・たばこ工業	613.9	579.3	326.5	326.5
肉製品	40.6	35.0	0.0	0.0
乳製品	78.2	85.3	0.9	0.9
水産製品	31.1	20.5	3.3	3.3
野菜・果実製品	24.8	17.1	0.0	0.0
油脂・調味料	54.9	54.8	33.4	33.4
その他の食料品	14.4	21.9	25.3	25.3
清涼飲料	166.6	123.7	109.7	109.7
酒類	157.7	148.0	15.4	15.4
たばこ	45.6	73.0	138.5	138.5
その他工業	534.6	348.8	446.9	446.9
ゴム製品工業	161.0	126.7	141.2	141.2
家具工業	67.3	54.7	100.9	100.9
金属製家具	56.6	46.2	82.3	82.3
木製家具	10.7	8.5	18.6	18.6
印刷業	197.1	68.1	0.0	0.0
木材・木製品工業	58.4	57.4	126.4	126.4
その他製品工業	50.8	41.9	78.4	78.4
時計	10.0	11.4	15.4	15.4
楽器	4.8	4.8	11.8	11.8
文具	19.0	12.6	22.4	22.4
玩具	7.9	4.8	9.5	9.5
皮革製品	9.1	8.3	19.3	19.3
鉱業	21.1	14.3	11.9	11.9
産業総合(鉱工業、電力・ガス)	10560.0	10692.9	10000.0	9702.7
産業総合(鉱工業、電力・ガス・熱供給・水道事業)	10607.1	10837.4	10000.0	9702.7
電力・ガス事業	560.0	692.9	0.0	0.0
熱供給事業	11.9	36.6	0.0	0.0
水道事業	35.2	107.9	0.0	0.0
最終需要財	4949.5	4969.6	4449.8	4245.5
投資財	2414.7	2280.8	2161.7	2105.4
資本財	1851.0	1730.5	1224.0	1167.7
製造設備用	554.2	421.1	171.1	167.3
電力用	218.2	198.2	66.5	54.8
通信・放送用	59.5	41.9	11.7	11.7
農業用	40.5	36.8	77.9	37.1
建設用	118.8	132.7	311.0	311.0
輸送用	458.5	552.9	228.2	228.2
事務用	171.2	143.2	110.1	110.1
その他	230.1	203.7	247.5	247.5
建設財	563.7	550.3	937.7	937.7
建築用	463.7	449.5	714.6	714.6
土木用	100.0	100.8	223.1	223.1
消費財	2534.8	2688.8	2288.1	2140.1
耐久消費財	1195.3	1523.1	1365.3	1217.3
家事用	64.9	53.9	146.7	109.8
冷暖房用	63.9	46.6	111.1	0.0
家具・装備品用	25.8	25.8	51.6	51.6
教養・娯楽用	253.6	343.5	168.2	168.2
乗用車・二輪車	787.1	1053.3	887.7	887.7
非耐久消費財	1339.5	1165.7	922.8	922.8
家事用	675.1	431.6	356.4	356.4
教養・娯楽用	119.5	273.3	252.9	252.9
被服・履き物	56.3	41.8	177.9	177.9
飲食料品	488.6	419.0	135.6	135.6
生産財	5050.5	5030.4	5550.2	5457.2
鉱工業用生産財	4603.0	4511.2	5053.1	4960.1
その他用生産財	447.5	519.2	497.1	497.1

実 数 表

Actual figures

- (注) 1. 実数表には、生産動態調査結果にもとづいた指数作成用の実数を掲載している。
2. ●印を付してある品目は、生産動態統計調査の改正及び調査対象の見直し等により、それ以前の実績との間で不連続を生じたため、前月比、前年同月比及び季調済前月比について連続性を確保して計算しているものである。
3. ★印を付してある品目は、在庫を生産で除して在庫率を求めている品目である。
4. ○印を付してある品目は、1又は2事業所による数値の為、秘密保護により数値を秘匿している。
5. 格付は、指数採用品目の特殊分類の格付けである。

<p>資本財</p> <p>a. 資・製：製造設備用</p> <p>b. 資・電：電力用</p> <p>c. 資・通：通信・放送用</p> <p>d. 資・農：農業用</p> <p>e. 資・建：建設用</p> <p>f. 資・輸：輸送用</p> <p>g. 資・事：事務用</p> <p>h. 資・他：その他の資本財</p> <hr/> <p>建設財</p> <p>i. 建・建：建築用</p> <p>j. 建・土：土木用</p>	<p>耐久消費財</p> <p>k. 耐・家：家事用</p> <p>l. 耐・冷：冷暖房用</p> <p>m. 耐・装：家具・装備品用</p> <p>n. 耐・教：教養・娯楽用</p> <p>o. 耐・乗：乗用車・二輪車 (含む二輪車)</p> <hr/> <p>非耐久消費財</p> <p>p. 非・家：家事用</p> <p>q. 非・教：教養・娯楽用</p> <p>r. 非・被：被服及び履き物</p> <p>s. 非・食：食料品</p> <hr/> <p>生産財</p> <p>t. 生・鉱：鉱工業用生産財</p> <p>u. 生・他：その他用生産財</p>
--	--

Notes

1. Figures in the following list are the actual figures in the Current Survey of Production, with which indices of Industrial Production are compiled.
2. We revised the "Current Survey of Production", so in some categories of goods the items surveyed were changed and thus the figures are not compared with the before. In order to compare the data, we calculate month-to-month and year-to-year percent changes. These goods are designated by the ● mark.
3. We mark "★" on the goods whose inventory ratio is calculated as Inventories divided by Production.
4. The individual data for the item with "○"mark are kept secret, because these data are collected from only one or two firms.
5. We define indices as follows.

<p>Capital Goods</p> <p>a. for manufacturing equipment</p> <p>b. for electricity</p> <p>c. for communication and broadcasting</p> <p>d. for agriculture</p> <p>e. for construction</p> <p>f. for transportation</p> <p>g. for office work</p> <p>h. miscellaneous capital goods</p> <hr/> <p>Construction Goods</p> <p>i. for construction</p> <p>j. for engineering</p>	<p>Durable Consumer Goods</p> <p>k. for household use</p> <p>l. for heating and cooling equipment</p> <p>m. for furniture and furnishings</p> <p>n. for education and amusement</p> <p>o. Passenger cars and motorcycles</p> <hr/> <p>Non-durable Consumer Goods</p> <p>p. for household use</p> <p>q. for education and amusement</p> <p>r. Clothing and Footwear</p> <p>s. Food</p> <hr/> <p>Producer Goods</p> <p>t. for Manufacturing</p> <p>u. for Other Uses</p>
--	--

(前月比・前年同月比・在庫率＝%)

分類 Classification	品目 Goods	格付 *1	項目 Item	季調済指数 Seasonally adjusted index			原指数 Original Index		実数 Figures		単位 Unit
				4月 2013 Apr.	5月 May	前月比 %Change From Previous Month	5月 May	前年同月比 %Change From Previous Year	5月 May		
鉄鋼業 Iron and steel	銑鉄 Pig iron	生・鋳	生産 P	104.1	104.9	0.8	105.3	5.4	7,218,580	t	
			出荷 S	97.2	94.6	▲ 2.7	99.1	0.0	298,579		
			在庫 I	81.2	74.6	▲ 8.1	74.1	▲ 45.9	530,402		
			在庫率 IR	-	-	-	-	-	-		
	鉄素製品(含. 鋼半製品) Crude steel (incl. Semi-finished steel)	フェロマンガ(高炭素、低炭素) Ferro-manganese(high-carbon, low-carbon)	生・鋳	生産 P	102.5	96.0	▲ 6.3	113.4	0.4	-	t
出荷 S	98.1	101.6	3.6	100.7	▲ 6.2	-	-				
在庫 I	147.4	143.7	▲ 2.5	157.2	11.3	-	-				
在庫率 IR	147.8	130.2	▲ 11.9	155.3	18.5	-	-				
生・鋳	生産 P	110.0	125.4	14.0	115.3	22.3	-	-	t		
出荷 S	92.5	94.9	2.6	87.0	4.2	-	-				
在庫 I	194.0	221.0	13.9	202.9	137.9	-	-				
在庫率 IR	164.3	182.8	11.3	217.7	128.2	-	-				
粗鋼 Crude steel	生・鋳	生産 P	104.5	103.7	▲ 0.8	105.4	4.4	9,624,728	t		
出荷 S	31.0	31.3	1.0	32.0	▲ 1.8	3,540					
在庫 I	122.5	121.9	▲ 0.5	123.2	▲ 2.8	89,590					
在庫率 IR	-	-	-	-	-	-					
★ 鋼半製品 Semi-finished steel	生・鋳	生産 P	104.3	104.1	▲ 0.2	105.4	4.5	9,394,324	t		
出荷 S	98.8	98.1	▲ 0.7	99.6	8.9	735,537					
在庫 I	103.6	104.8	1.2	104.9	▲ 0.9	3,407,851					
在庫率 IR	97.8	101.1	3.4	99.4	▲ 5.0	36.3					
熱間圧延鋼材 Hot rolled steel	鋼矢板 Steel pilings	建・土	生産 P	109.3	96.3	▲ 11.9	84.3	5.9	44,661	t	
			出荷 S	91.2	98.6	8.1	82.7	18.5	44,229		
			在庫 I	115.5	110.9	▲ 4.0	92.9	1.9	34,941		
			在庫率 IR	118.8	109.3	▲ 8.0	104.6	▲ 14.0	79.0		
	H形鋼 Wide flange beams	建・建	生産 P	130.0	119.2	▲ 8.3	134.8	11.2	357,405	t	
			出荷 S	114.0	127.7	12.0	135.7	19.3	356,636		
			在庫 I	122.1	110.1	▲ 9.8	120.6	7.1	215,454		
			在庫率 IR	106.2	86.2	▲ 18.8	87.4	▲ 10.3	60.4		
	大中小形鋼 Heavy, medium and light shapes	建・建 生・鋳	生産 P	87.9	100.6	14.4	108.4	1.8	181,996	t	
			出荷 S	85.1	96.1	12.9	104.4	▲ 11.2	175,161		
			在庫 I	103.2	101.7	▲ 1.5	108.3	▲ 1.5	132,866		
			在庫率 IR	122.3	98.3	▲ 19.6	102.4	10.9	75.9		
	小形棒鋼 Light bars	建・建	生産 P	114.1	110.3	▲ 3.3	115.4	5.8	804,481	t	
出荷 S			115.7	111.5	▲ 3.6	114.0	4.6	789,822			
在庫 I			123.5	115.2	▲ 6.7	121.5	▲ 4.7	658,972			
在庫率 IR			110.6	100.9	▲ 8.8	106.2	▲ 8.9	83.4			
普通鋼鋼板 Ordinary steel sheets and plates	生・鋳	生産 P	87.8	89.8	2.3	87.1	▲ 5.2	913,441	t		
		出荷 S	87.3	87.4	0.1	86.6	▲ 7.6	889,703			
		在庫 I	94.0	94.8	0.9	97.2	▲ 4.0	493,760			
		在庫率 IR	109.2	108.8	▲ 0.4	111.5	3.9	55.5			
普通鋼鋼帯 Ordinary steel strips	生・鋳	生産 P	103.2	99.3	▲ 3.8	100.8	1.7	3,900,505	t		
		出荷 S	111.7	109.8	▲ 1.7	115.2	4.0	1,842,373			
		在庫 I	109.1	98.4	▲ 9.8	100.6	0.9	1,062,738			
		在庫率 IR	98.2	89.2	▲ 9.2	86.5	▲ 2.9	57.7			
特殊鋼熱間圧延鋼材 Special hot-rolled steel	生・鋳	生産 P	101.5	100.9	▲ 0.6	100.6	▲ 7.1	1,719,486	t		
		出荷 S	101.7	100.4	▲ 1.3	100.7	▲ 6.8	1,247,528			
		在庫 I	111.2	120.2	8.1	119.2	1.6	796,898			
		在庫率 IR	106.1	117.6	10.8	117.9	9.1	63.9			
鋼管 Steel pipes and tubes	普通鋼熱間鋼管 Ordinary hot-steel pipes and tubes	建・土 生・鋳	生産 P	109.1	106.0	▲ 2.8	107.6	4.1	385,490	t	
			出荷 S	108.3	108.7	0.4	107.2	5.0	341,219		
			在庫 I	109.1	108.2	▲ 0.8	111.1	2.6	336,391		
			在庫率 IR	98.2	96.8	▲ 1.4	103.0	▲ 2.3	98.6		
	特殊鋼熱間鋼管 Special hot-steel pipes and tubes	生・鋳	生産 P	91.9	78.1	▲ 15.0	78.6	▲ 37.7	157,189	t	
出荷 S	83.2	95.7	15.0	86.1	▲ 13.6	157,145					
在庫 I	113.3	89.5	▲ 21.0	98.7	▲ 19.3	196,703					
在庫率 IR	116.8	89.8	▲ 23.1	111.3	▲ 6.5	125.2					
冷間仕上鋼材 Cold finished steel	普通鋼冷延広幅帯鋼 Ordinary cold-rolled wide strips	生・鋳	生産 P	92.0	92.3	0.3	91.4	1.2	1,770,163	t	
			出荷 S	86.6	93.1	7.5	95.0	2.8	607,545		
			在庫 I	97.4	90.4	▲ 7.2	89.9	0.9	402,908		
			在庫率 IR	108.3	90.7	▲ 16.3	94.0	▲ 2.0	66.3		

* 1. Classification by Use of Goods

P: Production, S: Shipments, I: Inventories, IR: Inventory Ratio

(前月比・前年同月比・在庫率＝%)

分類 Classification	品目 Goods	格付 *1	項目 Item	季調済指数 Seasonally adjusted index			原指数 Original Index		実数 Figures		単位 Unit
				4月 2013 Apr.	5月 May	前月比 %Change From Previous Month	5月 May	前年同月比 %Change From Previous Year	5月 May		
	普通鋼冷延電気鋼帯 Ordinary cold-rolled electrical sheets and strips	生・鋳	生産 P	82.0	89.1	8.7	95.1	9.4	158,586	t	
			出荷 S	85.9	89.7	4.4	93.1	11.4	154,256		
			在庫 I	92.5	94.9	2.6	96.9	4.3	72,411		
			在庫率 IR	104.8	98.8	▲ 5.7	103.5	▲ 6.4	46.9		
	冷間ロール成型軽量形鋼 Cold formed steel shapes	建・建	生産 P	125.4	131.2	4.6	122.3	23.2	48,513	t	
			出荷 S	125.0	130.2	4.2	121.4	24.9	47,334		
			在庫 I	120.9	118.6	▲ 1.9	123.9	7.0	26,553		
			在庫率 IR	92.5	89.7	▲ 3.0	101.2	▲ 14.3	56.1		
	普通鋼鉄線 Ordinary steel wires	生・鋳	生産 P	103.8	109.6	5.6	105.3	8.3	-	t	
			出荷 S	103.6	108.3	4.5	102.2	7.0	-		
在庫 I			119.0	121.4	2.0	120.4	12.3	-			
在庫率 IR			110.3	108.4	▲ 1.7	116.4	5.1	-			
普通鋼冷間圧造用炭素鋼線 Ordinary carbon steel wires for cold heading and cold forging	生・鋳	生産 P	91.0	92.4	1.5	86.8	▲ 5.4	-	t		
		出荷 S	92.2	92.0	▲ 0.2	86.9	▲ 5.5	-			
		在庫 I	102.8	102.4	▲ 0.4	102.6	0.1	-			
		在庫率 IR	108.5	106.7	▲ 1.7	117.8	6.0	-			
普通鋼硬鋼線 Ordinary hard-drawn wires	生・鋳	生産 P	92.7	95.4	2.9	89.5	1.9	-	t		
		出荷 S	91.5	99.7	9.0	94.1	7.9	-			
		在庫 I	99.8	94.6	▲ 5.2	93.1	▲ 10.2	-			
		在庫率 IR	105.6	91.4	▲ 13.4	98.7	▲ 16.6	-			
特殊鋼冷間仕上鋼材 Special cold-finished steel	生・鋳	生産 P	99.2	97.7	▲ 1.5	97.4	▲ 4.8	246,975	t		
		出荷 S	93.3	97.2	4.2	97.2	▲ 3.2	236,284			
		在庫 I	115.2	112.7	▲ 2.2	110.5	2.2	156,919			
		在庫率 IR	120.7	113.4	▲ 6.0	113.4	5.6	66.4			
特殊鋼磨棒鋼 Special cold-finished bars	生・鋳	生産 P	92.2	93.4	1.3	84.3	▲ 5.2	52,018	t		
		出荷 S	88.5	93.6	5.8	86.1	▲ 5.0	51,483			
		在庫 I	110.0	109.5	▲ 0.5	107.7	▲ 3.1	40,209			
		在庫率 IR	121.9	114.9	▲ 5.7	124.5	1.8	78.1			
特殊鋼冷間圧造用炭素鋼線 Special carbon steel wires for cold heading and cold forging	生・鋳	生産 P	109.2	108.5	▲ 0.6	95.8	▲ 2.1	60,100	t		
		出荷 S	112.1	109.8	▲ 2.1	98.7	▲ 2.3	59,298			
		在庫 I	128.2	128.7	0.4	127.1	7.9	13,227			
		在庫率 IR	113.7	114.6	0.8	128.3	10.4	22.3			
めっき鋼材 Metallic coated steel	ブリキ Tin plates	生・鋳	生産 P	88.8	88.8	0.0	98.7	1.2	86,684	t	
			出荷 S	92.5	95.9	3.7	95.1	▲ 5.5	82,297		
			在庫 I	96.8	95.3	▲ 1.5	98.2	4.1	61,375		
ティンフリースチール Tin-free steel	生・鋳	生産 P	79.3	85.9	8.3	86.0	2.0	60,879	t		
		出荷 S	82.7	77.1	▲ 6.8	76.4	▲ 7.4	53,077			
		在庫 I	92.2	102.7	11.4	101.7	4.1	49,513			
亜鉛めっき鋼板 Galvanized sheets	生・鋳	生産 P	94.2	94.5	0.3	92.7	▲ 1.0	1,043,209	t		
		出荷 S	96.1	97.1	1.0	95.1	1.1	1,045,775			
		在庫 I	98.2	94.7	▲ 3.6	93.9	▲ 4.0	585,969			
鑄鍛造品 Steel castings and forgings	鍛鋼品 Steel forgings	生・鋳	生産 P	103.5	101.2	▲ 2.2	94.1	▲ 5.3	48,099	t	
			出荷 S	109.8	111.7	1.7	110.4	▲ 3.1	34,322		
			在庫 I	121.5	127.4	4.9	123.2	▲ 0.3	22,655		
			在庫率 IR	106.7	107.8	1.0	111.3	2.8	66.0		
	鑄鋼品 Steel castings	生・鋳	生産 P	91.7	91.0	▲ 0.8	90.7	▲ 11.5	16,507	t	
			出荷 S	96.4	93.8	▲ 2.7	90.4	▲ 14.9	9,890		
			在庫 I	100.5	101.5	1.0	100.4	1.1	19,427		
			在庫率 IR	103.5	107.6	4.0	110.7	18.6	196.4		
	● 銑鉄鑄物 Iron castings	生・鋳	生産 P	101.9	103.8	1.9	97.6	▲ 4.3	283,433	t	
			出荷 S	100.1	101.5	1.4	97.0	▲ 5.8	189,948		
			在庫 I	95.9	96.9	1.0	96.2	▲ 7.0	83,849		
			在庫率 IR	95.1	92.2	▲ 3.0	98.6	▲ 1.4	44.1		
	● 鉄系鍛工品 Ferrous forgings	生・鋳	生産 P	103.1	105.8	2.6	96.7	▲ 4.2	176,108	t	
			出荷 S	-	-	-	-	-	-		
			在庫 I	-	-	-	-	-	-		
			在庫率 IR	-	-	-	-	-	-		

* 1. Classification by Use of Goods

P: Production, S: Shipments, I: Inventories, IR: Inventory Ratio

(前月比・前年同月比・在庫率＝%)

分類 Classification	品目 Goods	格付 *1	項目 Item	季調済指数 Seasonally adjusted index			原指数 Original Index		実数 Figures		単位 Unit
				4月 2013 Apr.	5月 May	前月比 %Change From Previous Month	5月 May	前年同月比 %Change From Previous Year	5月 May		
非鉄金属工業 Non-ferrous metals	アルミニウム合金地金 Aluminum alloy ingots	生・鋳	生産 P	92.8	94.3	1.6	96.0	▲ 3.5	202,566	t	
			出荷 S	92.7	93.7	1.1	85.3	1.1	22,001		
			在庫 I	97.3	103.0	5.9	105.3	12.0	12,074		
			在庫率 IR	99.0	103.5	4.5	122.8	10.9	54.9		
	非鉄金属地金 Refining of non-ferrous metals	アルミニウム二次合金地金 Secondary aluminum alloy ingots	生・鋳	生産 P	99.4	102.2	2.8	94.4	2.8	76,961	t
				出荷 S	96.6	101.0	4.6	96.8	2.5	76,747	
電気金 Electrolytic gold	電気金 Electrolytic gold	生・鋳	生産 P	69.6	73.4	5.5	74.1	▲ 7.4	8,382	kg	
			出荷 S	72.0	73.1	1.5	74.7	▲ 6.5	8,475		
			在庫 I	84.6	80.5	▲ 4.8	78.8	▲ 5.6	4,839		
			在庫率 IR	123.4	107.4	▲ 13.0	104.2	0.9	57.1		
	電気銀 Electrolytic silver	生・鋳	生産 P	97.9	85.2	▲ 13.0	90.9	▲ 10.6	-	kg	
			出荷 S	84.5	89.3	5.7	93.9	▲ 4.1	-		
			在庫 I	70.4	64.8	▲ 8.0	61.5	▲ 29.2	-		
			在庫率 IR	81.3	68.9	▲ 15.3	64.7	▲ 26.4	-		
	● 電気銅 Electrolytic copper	● 電気銅 Electrolytic copper	生・鋳	生産 P	98.5	100.7	2.2	101.7	▲ 1.5	131,211	t
				出荷 S	93.5	98.7	5.6	100.9	▲ 3.9	121,117	
				在庫 I	117.7	116.7	▲ 0.8	106.1	▲ 2.3	42,238	
				在庫率 IR	120.6	112.6	▲ 6.6	104.8	1.6	34.9	
亜鉛 Zinc		生・鋳	生産 P	105.4	105.7	0.3	114.0	2.2	54,540	t	
			出荷 S	113.5	103.8	▲ 8.5	97.6	▲ 1.4	46,929		
伸銅・アルミニウム圧延製品 Copper and copper-base alloys and aluminum rolling products	● 伸銅製品 Elongated copper products	生・鋳	生産 P	87.7	89.0	1.5	89.9	▲ 0.6	64,991	t	
			出荷 S	90.0	88.5	▲ 1.7	91.3	▲ 1.5	64,379		
			在庫 I	117.0	111.9	▲ 4.4	111.3	▲ 3.9	29,559		
			在庫率 IR	126.1	121.8	▲ 3.4	121.5	▲ 2.4	45.9		
	アルミニウム板製品 Aluminum mill products (Flat rolled products)	生・鋳	生産 P	84.9	83.9	▲ 1.2	90.5	▲ 9.0	96,590	t	
			出荷 S	84.2	82.7	▲ 1.8	90.8	▲ 10.7	93,412		
			在庫 I	106.2	100.9	▲ 5.0	102.3	0.2	40,968		
			在庫率 IR	122.2	121.8	▲ 0.3	112.1	12.2	43.9		
	● アルミニウム押出製品 Aluminum mill products (Extruded products)	生・鋳	生産 P	105.4	104.2	▲ 1.1	98.3	▲ 0.8	63,181	t	
			出荷 S	97.1	97.2	0.1	92.9	▲ 2.2	29,902		
			在庫 I	100.1	98.5	▲ 1.6	98.4	▲ 0.9	11,546		
			在庫率 IR	101.4	97.9	▲ 3.5	105.6	1.2	38.6		
アルミニウムはく Aluminum foils	生・鋳	生産 P	86.1	78.1	▲ 9.3	80.7	▲ 4.7	8,231	t		
		出荷 S	80.3	78.8	▲ 1.9	82.0	1.6	8,291			
		在庫 I	107.6	101.0	▲ 6.1	99.9	▲ 11.9	5,426			
		在庫率 IR	130.9	124.4	▲ 5.0	121.2	▲ 13.5	65.4			
電線・ケーブル Electric wires and cables	巻線 Winding wires	生・鋳	生産 P	97.2	98.8	1.6	89.0	0.3	-	導体t	
			出荷 S	91.8	94.2	2.6	94.2	▲ 2.2	-		
			在庫 I	97.2	97.5	0.3	91.3	4.1	-		
			在庫率 IR	102.7	96.7	▲ 5.8	96.5	6.4	-		
	● 機器用絶縁電線(輸送機器用を除く) Appliance wires (excl. wires and cables for transport equipment)	生・鋳	生産 P	91.4	92.2	0.9	91.1	▲ 1.6	3,343	導体t	
			出荷 S	93.0	93.4	0.4	90.1	▲ 0.9	3,291		
			在庫 I	104.6	104.7	0.1	105.4	2.8	4,269		
			在庫率 IR	110.0	109.4	▲ 0.5	116.7	3.6	129.7		
	● 輸送機器用絶縁電線 Wires and cables for transport equipment	生・鋳	生産 P	100.1	90.4	▲ 9.7	84.4	▲ 13.0	4,792	導体t	
			出荷 S	101.4	89.2	▲ 12.0	83.7	▲ 14.7	4,752		
			在庫 I	95.3	97.0	1.8	94.7	▲ 5.7	2,314		
			在庫率 IR	88.6	101.8	14.9	112.2	10.5	48.7		
電力用電線・ケーブル Power wires/ cables	資・電	生産 P	110.3	114.8	4.1	106.2	4.8	15,527	導体t		
		出荷 S	107.2	110.7	3.3	100.5	3.8	19,058			
		在庫 I	107.9	101.1	▲ 6.3	103.9	0.1	11,863			
		在庫率 IR	98.8	88.6	▲ 10.3	102.3	▲ 3.7	62.2			
通信用ケーブル光ファイバ製品 Optical fiber products for telecommunication cables	資・通	生産 P	109.0	114.7	5.2	103.9	6.9	943,441	kmcore		
		出荷 S	108.7	117.5	8.1	103.2	12.5	926,033			
		在庫 I	135.0	139.5	3.3	139.5	6.3	575,687			
		在庫率 IR	117.5	108.8	▲ 7.4	131.7	▲ 5.5	62.2			

* 1. Classification by Use of Goods

P: Production, S: Shipments, I: Inventories, IR: Inventory Ratio

(前月比・前年同月比・在庫率＝%)

分類 Classification	品目 Goods	格付 *1	項目 Item	季調済指数 Seasonally adjusted index			原指数 Original Index		実数 Figures		単位 Unit
				4月 2013 Apr.	5月 May	前月比 %Change From Previous Month	5月 May	前年同月比 %Change From Previous Year	5月 May		
非鉄金属铸件 Non-ferrous metal castings	銅・銅合金铸件 Copper/ copper alloy castings	生・鋳	生産 出荷 在庫 在庫率	P S I IR	93.3 - - -	99.8 - - -	7.0 - - -	98.1 - - -	1.2 - - -	6,544 - - -	t
	アルミニウム铸件 Aluminum alloy castings	生・鋳	生産 出荷 在庫 在庫率	P S I IR	113.2 - - -	115.1 - - -	1.7 - - -	105.9 - - -	3.8 - - -	34,845 - - -	t
	アルミニウムダイカスト Aluminum alloy die-castings	生・鋳	生産 出荷 在庫 在庫率	P S I IR	102.8 - - -	102.5 - - -	▲ 0.3 - - -	94.6 - - -	▲ 3.1 - - -	76,919 - - -	t
金属製品工業 Fabricated metals	● 鉄骨 Structural steel frames	建・建	生産 出荷 在庫 在庫率	P S I IR	93.2 - - -	104.4 - - -	12.0 - - -	98.8 - - -	14.8 - - -	91,322 - - -	t
建設用金属製品 Fabricated structural metal products	軽量鉄骨 Light structural steel frames	建・建	生産 出荷 在庫 在庫率	P S I IR	112.0 - - -	119.6 - - -	6.8 - - -	122.1 - - -	17.3 - - -	17,633 - - -	t
	橋りょう Steel bridges	建・土	生産 出荷 在庫 在庫率	P S I IR	75.4 - - -	81.2 - - -	7.7 - - -	65.9 - - -	5.9 - - -	20,520 - - -	t
建築用金属製品 Metal products of building	木造住宅用アルミニウムサッシ Aluminum sashes for wooden houses	建・建	生産 出荷 在庫 在庫率	P S I IR	104.3 108.5 145.2 130.4	105.2 109.0 144.5 126.7	0.9 0.5 ▲ 0.5 ▲ 2.8	105.6 109.4 155.0 140.8	▲ 4.2 9.0 ▲ 6.2 ▲ 13.8	8,379 11,531 10,191 88.4	t
	ビル用アルミニウムサッシ Aluminum sashes for building	建・建	生産 出荷 在庫 在庫率	P S I IR	111.1 111.3 109.6 93.9	115.2 111.1 118.9 100.6	3.7 ▲ 0.2 8.5 7.1	99.0 98.3 122.8 122.2	5.1 7.2 24.7 16.2	6,551 7,131 1,903 26.7	t
	アルミニウムドア Aluminum doors	建・建	生産 出荷 在庫 在庫率	P S I IR	108.9 105.9 113.4 104.2	107.9 104.6 111.1 101.5	▲ 0.9 ▲ 1.2 ▲ 2.0 ▲ 2.6	113.5 109.6 112.2 101.4	▲ 4.9 3.5 11.0 7.1	2,023 2,374 1,105 46.5	t
	アルミニウムエクステリア Aluminum exterior	建・建	生産 出荷 在庫 在庫率	P S I IR	121.6 125.5 143.0 107.6	123.1 124.5 143.6 106.5	1.2 ▲ 0.8 0.4 ▲ 1.0	127.1 130.2 135.7 102.4	▲ 0.9 8.5 19.2 9.9	7,674 8,602 7,176 83.4	t
	● スチール・ステンレスドア Steel and stainless doors	建・建	生産 出荷 在庫 在庫率	P S I IR	100.3 103.2 152.8 143.3	111.6 114.3 155.6 132.2	11.3 10.8 1.8 ▲ 7.7	100.6 100.9 155.9 153.3	▲ 1.8 ▲ 4.4 31.5 37.2	4,704 5,934 2,871 48.4	t
	スチール・ステンレスシャッター Steel and stainless shutters	建・建	生産 出荷 在庫 在庫率	P S I IR	113.9 112.8 100.6 85.3	121.5 124.5 97.7 75.9	6.7 10.4 ▲ 2.9 ▲ 11.0	123.4 123.5 96.5 78.0	7.6 8.9 ▲ 5.6 ▲ 12.9	8,289 8,298 720 8.7	t
	暖ちゅう房熱機器 Equipment for heating and kitchen	ガスこんろ Gas cooking appliances	耐・家	生産 出荷 在庫 在庫率	P S I IR	101.8 97.0 101.6 103.4	102.0 96.9 102.0 103.9	0.2 ▲ 0.1 0.4 0.5	96.2 72.6 92.7 121.3	▲ 2.4 ▲ 6.8 10.5 18.7	343,694 253,910 420,659 165.7
ガス湯沸器 Gas-fired water heaters		耐・家	生産 出荷 在庫 在庫率	P S I IR	97.1 104.2 141.9 136.9	97.6 96.7 144.1 142.5	0.5 ▲ 7.2 1.6 4.1	98.5 83.8 122.6 141.9	2.9 ▲ 1.1 18.2 19.3	170,820 155,452 184,940 119.0	台
ガス温水給湯暖房機 Gas-fired water heaters and space heaters		建・建	生産 出荷 在庫 在庫率	P S I IR	137.4 123.3 140.8 113.5	147.5 134.7 145.2 101.2	7.4 9.2 3.1 ▲ 10.8	124.7 109.3 142.1 124.5	24.5 14.5 30.4 13.9	- - - -	台

* 1. Classification by Use of Goods

P: Production, S: Shipments, I: Inventories, IR: Inventory Ratio

(前月比・前年同月比・在庫率＝%)

分類 Classification	品目 Goods	格付 *1	項目 Item	季調済指数 Seasonally adjusted index			原指数 Original Index		実数 Figures		単位 Unit
				4月 2013 Apr.	5月 May	前月比 %Change From Previous Month	5月 May	前年同月比 %Change From Previous Year	5月 May		
その他の金属製品 Other metal products	ガス風呂がま Gas bath boilers	建・建	生産 P	107.1	109.6	2.3	95.3	5.1	100,035	台	
			出荷 S	106.5	111.0	4.2	93.2	3.2	97,490		
			在庫 I	174.8	162.7	▲ 6.9	153.6	15.3	80,419		
			在庫率 IR	165.0	146.2	▲ 11.4	161.8	11.8	82.5		
	石油ストーブ Oil-fired space heaters	耐・冷	生産 P	109.5	133.4	21.8	104.4	▲ 4.7	376,243	台	
			出荷 S	127.9	87.1	▲ 31.9	3.7	▲ 32.7	13,210		
			在庫 I	191.6	186.6	▲ 2.6	197.5	4.9	1,902,949		
			在庫率 IR	-	-	-	-	-	-		
	石油温水給湯暖房機 Oil-fired water heaters and space heaters	建・建	生産 P	99.6	99.9	0.3	93.8	▲ 6.9	28,979	台	
出荷 S			101.7	99.2	▲ 2.5	86.8	▲ 6.9	27,198			
在庫 I			163.4	161.7	▲ 1.0	154.7	16.4	35,692			
在庫率 IR			160.5	160.2	▲ 0.2	171.9	24.9	131.2			
●	鋼索 Wire ropes	生・鋳	生産 P	83.8	82.7	▲ 1.3	77.5	▲ 5.6	26,319	t	
			出荷 S	80.3	80.7	0.5	77.4	▲ 6.2	17,416		
			在庫 I	97.0	94.5	▲ 2.6	92.0	▲ 12.9	26,033		
			在庫率 IR	118.0	114.0	▲ 3.4	118.3	▲ 7.2	149.5		
	溶接金網 Welded wire netting	生・鋳	生産 P	104.8	117.9	12.5	110.5	14.3	-	t	
			出荷 S	107.0	112.7	5.3	103.4	11.8	-		
			在庫 I	119.1	119.2	0.1	131.9	11.7	-		
			在庫率 IR	109.9	102.1	▲ 7.1	126.7	▲ 0.2	-		
	電気溶接棒 Electrical welding rods	生・鋳	生産 P	87.5	88.7	1.4	84.7	▲ 10.5	17,569	t	
			出荷 S	83.5	83.5	0.0	80.4	▲ 14.3	16,729		
			在庫 I	139.5	147.6	5.8	134.8	41.2	16,679		
			在庫率 IR	167.1	177.2	6.0	166.4	64.6	99.7		
ドラム缶 Steel drums	生・鋳	生産 P	85.9	84.7	▲ 1.4	81.4	▲ 5.2	23,957	t		
		出荷 S	86.9	85.9	▲ 1.2	81.9	▲ 4.1	24,076			
		在庫 I	93.7	93.5	▲ 0.2	92.6	▲ 4.4	2,895			
		在庫率 IR	108.4	103.8	▲ 4.2	112.4	▲ 0.8	12.0			
18リットル缶 18-liter cans	生・鋳	生産 P	93.1	95.1	2.1	94.0	▲ 2.7	15,517	t		
		出荷 S	94.6	95.0	0.4	93.7	▲ 3.1	15,239			
		在庫 I	99.2	98.1	▲ 1.1	98.6	▲ 4.4	4,340			
		在庫率 IR	102.6	101.0	▲ 1.6	104.9	▲ 1.0	28.5			
食缶 Food cans	生・鋳	生産 P	87.3	91.4	4.7	86.8	▲ 4.7	37,014	t		
		出荷 S	87.9	89.4	1.7	84.0	▲ 3.3	32,653			
		在庫 I	110.7	109.5	▲ 1.1	105.6	2.6	28,812			
		在庫率 IR	127.5	122.1	▲ 4.2	125.5	6.3	88.2			
一般缶 General cans	生・鋳	生産 P	85.2	86.0	0.9	88.3	▲ 6.5	5,938	t		
		出荷 S	83.0	88.7	6.9	88.5	▲ 8.3	5,898			
		在庫 I	106.0	104.4	▲ 1.5	109.0	▲ 6.2	8,026			
		在庫率 IR	126.9	118.2	▲ 6.9	122.7	2.4	136.1			
架線金物 Transmission line hardware	生・他	生産 P	94.6	88.3	▲ 6.7	88.4	4.5	14,842	千個		
		出荷 S	-	-	-	-	-	-			
		在庫 I	-	-	-	-	-	-			
		在庫率 IR	-	-	-	-	-	-			
● 線ばね Wire springs	生・鋳	生産 P	98.1	94.0	▲ 4.2	87.3	▲ 3.5	7,050	t		
		出荷 S	96.7	92.1	▲ 4.8	87.0	▲ 4.6	7,322			
		在庫 I	106.3	108.6	2.2	106.4	0.3	3,170			
		在庫率 IR	104.9	111.7	6.5	121.8	5.3	43.3			
● うす板ばね Flat springs	生・鋳	生産 P	99.6	101.4	1.8	92.6	▲ 2.6	6,545	t		
		出荷 S	98.7	98.1	▲ 0.6	92.6	▲ 5.7	6,916			
		在庫 I	104.7	105.8	1.1	105.5	▲ 9.7	2,051			
		在庫率 IR	104.9	100.7	▲ 4.0	113.8	▲ 4.0	29.7			
● 超硬チップ Cemented carbide tips	生・鋳	生産 P	94.7	90.9	▲ 4.0	90.0	▲ 14.4	297,028	kg 【千個】		
		出荷 S	95.7	88.3	▲ 7.7	87.6	▲ 11.2	264,531			
		在庫 I	191.6	189.2	▲ 1.3	185.5	27.4	-			
		在庫率 IR	227.1	241.9	6.5	247.0	60.3	180.5			
● 鋼管製管継手 Pipe fittings (made of steel pipes and tubes)	建・土	生産 P	94.5	103.6	9.6	98.4	4.0	5,226,428	kg		
		出荷 S	-	-	-	-	-	-			
		在庫 I	-	-	-	-	-	-			
		在庫率 IR	-	-	-	-	-	-			

* 1. Classification by Use of Goods

P: Production, S: Shipments, I: Inventories, IR: Inventory Ratio

(前月比・前年同月比・在庫率＝%)

分類 Classification	品目 Goods	格付 *1	項目 Item	季調済指数 Seasonally adjusted index			原指数 Original Index		実数 Figures		単位 Unit
				4月 2013 Apr.	5月 May	前月比 %Change From Previous Month	5月 May	前年同月比 %Change From Previous Year	5月 May		
	作業工具 Machinist hand tools	生・鋳 生・他	生産 P	107.8	102.5	▲ 4.9	97.2	▲ 10.5	7,664	千個	
			出荷 S	106.7	103.9	▲ 2.6	102.0	▲ 5.9	8,418		
			在庫 I	88.4	88.2	▲ 0.2	86.8	5.1	10,423		
			在庫率 IR	81.2	82.9	2.1	84.6	11.8	123.8		
	粉末や金製機械材料 Sintered products (machine materials)	生・鋳	生産 P	99.2	98.0	▲ 1.2	91.9	▲ 5.1	7,894	t	
			出荷 S	-	-	-	-	-	-		
			在庫 I	-	-	-	-	-	-		
			在庫率 IR	-	-	-	-	-	-		
	産業用アルミニウム製品 Industrial aluminum products	生・鋳	生産 P	53.9	52.9	▲ 1.9	47.3	▲ 11.4	1,079	t	
			出荷 S	51.0	50.2	▲ 1.6	46.8	▲ 11.9	1,064		
			在庫 I	87.7	92.3	5.2	86.8	▲ 21.1	340		
			在庫率 IR	170.9	170.3	▲ 0.4	184.6	▲ 10.1	32.0		
	飲料用アルミニウム缶 Aluminum cans for beverage	生・鋳	生産 P	93.0	95.2	2.4	109.1	▲ 1.7	31,055	t	
			出荷 S	92.1	91.7	▲ 0.4	100.2	▲ 0.7	27,253		
			在庫 I	110.2	103.2	▲ 6.4	118.2	7.1	36,664		
			在庫率 IR	116.9	110.2	▲ 5.7	114.6	7.7	134.5		
はん用・生産用・業務用機械工業 General-purpose, production and business oriented machinery ボイラ・原動機 Boilers and power units	はん用内燃機関 Internal combustion engines for industry	生・鋳	生産 P	95.4	93.1	▲ 2.4	90.0	▲ 6.4	8,320	千PS	
			出荷 S	100.0	98.3	▲ 1.7	92.2	▲ 4.2	6,456		
			在庫 I	96.4	96.7	0.3	92.5	▲ 22.6	2,499		
			在庫率 IR	94.8	95.1	0.3	98.4	▲ 19.4	38.7		
	● 水管ボイラ Water tube boilers	資・電	生産 P	61.7	104.9	70.0	89.0	42.6	1,244	t/時間	
			出荷 S	39.0	35.3	▲ 9.5	46.8	▲ 74.3	-		
			在庫 I	-	-	-	-	-	-		
			在庫率 IR	-	-	-	-	-	-		
	ボイラ部品 Parts and accessories of boilers	生・鋳	生産 P	101.1	357.5	253.6	215.0	90.6	7,699	百万円	
			出荷 S	-	-	-	-	-	-		
			在庫 I	-	-	-	-	-	-		
			在庫率 IR	-	-	-	-	-	-		
● 一般用蒸気タービン Steam turbines for industry	資・電	生産 P	96.1	100.1	4.2	104.0	▲ 9.6	1,249	千kW		
		出荷 S	475.3	245.6	▲ 48.3	178.9	▲ 40.8	-			
		在庫 I	-	-	-	-	-	-			
		在庫率 IR	-	-	-	-	-	-			
蒸気タービン部品 Parts and accessories of steam turbines	生・鋳	生産 P	107.7	193.2	79.4	130.1	144.1	14,131	百万円		
		出荷 S	-	-	-	-	-	-			
		在庫 I	-	-	-	-	-	-			
		在庫率 IR	-	-	-	-	-	-			
風水力機械・油圧機器 Fans, pumps and oil hydraulic equipment	ポンプ Pumps	資・他	生産 P	95.1	92.9	▲ 2.3	77.3	▲ 2.6	6,458	t	
			出荷 S	99.0	97.5	▲ 1.5	79.9	▲ 0.2	7,134		
			在庫 I	127.6	123.9	▲ 2.9	116.7	▲ 4.7	5,338		
			在庫率 IR	125.3	119.1	▲ 4.9	141.4	▲ 4.5	74.8		
	● 圧縮機 Compressors	資・製 生・鋳	生産 P	116.9	124.7	6.7	111.3	18.9	3,842	t	
			出荷 S	114.6	127.5	11.3	104.8	25.4	3,605		
			在庫 I	106.3	107.5	1.1	108.0	▲ 15.4	2,664		
			在庫率 IR	92.5	82.3	▲ 11.0	100.9	▲ 32.5	73.9		
	送風機 Fans and blowers	資・他	生産 P	85.1	93.4	9.8	76.1	▲ 1.8	1,558	t	
			出荷 S	87.8	95.5	8.8	76.3	▲ 3.5	1,608		
			在庫 I	104.3	94.4	▲ 9.5	95.3	3.4	847		
			在庫率 IR	123.5	109.6	▲ 11.3	124.1	7.4	52.7		
油圧ポンプ Oil-hydraulic pumps	生・鋳	生産 P	74.4	84.1	13.0	83.5	▲ 10.3	6,063	百万円		
		出荷 S	-	-	-	-	-	-			
		在庫 I	-	-	-	-	-	-			
		在庫率 IR	-	-	-	-	-	-			
油圧モータ Oil-hydraulic motors	生・鋳	生産 P	95.1	109.0	14.6	105.8	▲ 8.7	6,382	百万円		
		出荷 S	-	-	-	-	-	-			
		在庫 I	-	-	-	-	-	-			
		在庫率 IR	-	-	-	-	-	-			
油圧シリンダ Oil-hydraulic cylinders	生・鋳	生産 P	92.2	96.5	4.7	89.2	▲ 14.1	6,767	百万円		
		出荷 S	-	-	-	-	-	-			
		在庫 I	-	-	-	-	-	-			
		在庫率 IR	-	-	-	-	-	-			

* 1. Classification by Use of Goods

P: Production, S: Shipments, I: Inventories, IR: Inventory Ratio

(前月比・前年同月比・在庫率＝%)

分類 Classification	品目 Goods	格付 *1	項目 Item	季調済指数 Seasonally adjusted index			原指数 Original Index		実数 Figures		単位 Unit
				4月 2013 Apr.	5月 May	前月比 %Change From Previous Month	5月 May	前年同月比 %Change From Previous Year	5月 May		
	油圧バルブ Oil-hydraulic valves	生・鋳	生産 出荷 在庫 在庫率	P S I IR	78.9 - - -	87.1 - - -	10.4 - - -	81.7 - - -	▲ 20.2 - - -	5,454 - - -	百万円
	空気圧シリンダ Pneumatic cylinders	生・鋳	生産 出荷 在庫 在庫率	P S I IR	101.5 - - -	105.2 - - -	3.6 - - -	117.3 - - -	3.2 - - -	8,923 - - -	百万円
	空気圧バルブ Pneumatic valves	生・鋳	生産 出荷 在庫 在庫率	P S I IR	79.0 - - -	80.0 - - -	1.3 - - -	85.3 - - -	4.7 - - -	8,631 - - -	百万円
運搬機械 Conveying machinery	クレーン Cranes	資・製 資・他	生産 出荷 在庫 在庫率	P S I IR	99.0 - - -	115.7 - - -	16.9 - - -	103.7 - - -	18.4 - - -	6,431 - - -	t
	コンベヤ Conveyors	資・製 資・他	生産 出荷 在庫 在庫率	P S I IR	71.5 - - -	107.0 - - -	49.7 - - -	77.3 - - -	2.4 - - -	7,796 - - -	t
	エレベータ Elevators	建・建	生産 出荷 在庫 在庫率	P S I IR	121.5 - - -	106.9 - - -	▲ 12.0 - - -	92.3 - - -	▲ 6.1 - - -	17,466 - - -	t
冷凍機・同応用製品 Refrigerating machines and appliances	一般冷凍空調用冷凍機 Refrigerating machines for general refrigeration and air conditioning	生・鋳	生産 出荷 在庫 在庫率	P S I IR	55.5 65.6 81.0 126.6	54.1 62.7 74.9 118.3	▲ 2.5 ▲ 4.4 ▲ 7.5 ▲ 6.6	69.9 77.5 75.0 94.5	▲ 14.4 ▲ 11.0 ▲ 14.9 ▲ 4.3	327,822 222,520 824,619 370.6	台
	乗用車エアコン用冷凍機 Refrigerating machines for automobile air conditioners	生・鋳	生産 出荷 在庫 在庫率	P S I IR	89.6 93.7 103.8 104.9	91.7 94.0 119.0 117.9	2.3 0.3 14.6 12.4	87.0 88.0 117.0 130.7	▲ 6.5 ▲ 8.8 ▲ 11.6 ▲ 3.1	1,597,701 1,491,473 456,669 30.6	台
	冷凍・冷蔵ショーケース Refrigerating display cabinets	資・他	生産 出荷 在庫 在庫率	P S I IR	114.8 109.3 127.9 112.7	121.8 124.4 121.4 96.8	6.1 13.8 ▲ 5.1 ▲ 14.1	126.0 112.2 122.9 104.2	2.4 ▲ 1.1 14.3 15.6	19,883 20,003 32,232 161.1	台
はん用機械器具部品 Parts of general- purpose machinery	固定比減速機 Fixed ratio speed reducers	生・鋳	生産 出荷 在庫 在庫率	P S I IR	89.7 90.2 - -	97.2 97.2 - -	8.4 7.8 - -	89.5 89.5 - -	▲ 8.6 ▲ 8.6 - -	12,155 12,155 - -	t
	歯車 Gears	生・鋳	生産 出荷 在庫 在庫率	P S I IR	107.4 - - -	113.3 - - -	5.5 - - -	103.2 - - -	▲ 2.7 - - -	7,107 - - -	t
	スチールチェーン Steel chains	生・鋳	生産 出荷 在庫 在庫率	P S I IR	107.8 - - -	125.4 - - -	16.3 - - -	114.3 - - -	11.5 - - -	5,437 - - -	t
	軸受 Bearings	生・鋳	生産 出荷 在庫 在庫率	P S I IR	97.4 96.0 104.1 104.8	99.3 97.2 105.2 107.3	2.0 1.3 1.1 2.4	91.4 90.2 104.5 115.3	▲ 1.3 ▲ 3.4 ▲ 7.2 ▲ 3.8	230,573 219,496 176,451 80.4	千個
	● 一般用バルブ・コック General valves and cocks	生・鋳	生産 出荷 在庫 在庫率	P S I IR	95.8 - - -	101.3 - - -	5.7 - - -	91.7 - - -	▲ 3.5 - - -	5,705,570 - - -	kg
	自動調整弁 Control valves	生・鋳	生産 出荷 在庫 在庫率	P S I IR	93.7 - - -	97.1 - - -	3.6 - - -	100.9 - - -	▲ 6.5 - - -	4,384,984 - - -	kg

* 1. Classification by Use of Goods

P: Production, S: Shipments, I: Inventories, IR: Inventory Ratio

(前月比・前年同月比・在庫率＝%)

分類 Classification	品目 Goods	格付 *1	項目 Item	季調済指数 Seasonally adjusted index			原指数 Original Index		実数 Figures		単位 Unit	
				4月 2013 Apr.	5月 May	前月比 %Change From Previous Month	5月 May	前年同月比 %Change From Previous Year	5月 May			
				生 出 在 在	産 荷 庫 率	P S I IR						
	給排水栓類 Plumbing fixtures	生・鉱	生 出 在 在	産 荷 庫 率	P S I IR	117.4 - - -	117.5 - - -	0.1 - - -	111.5 - - -	2.4 - - -	- - -	kg
土木建設機械 Engineering and construction machinery	ブルドーザ Bulldozers	資・建	生	産	P	157.1	153.4	▲ 2.4	162.9	▲ 8.5	591	台
			出	荷	S	164.5	148.1	▲ 10.0	154.1	▲ 11.3	573	
			在	庫	I	29.5	37.9	28.5	40.0	▲ 54.3	96	
	建設用クレーン Construction cranes	資・建	在	率	IR	17.5	23.8	36.0	24.0	▲ 48.3	16.8	
			生	産	P	237.5	226.0	▲ 4.8	184.9	12.5	287	台
			出	荷	S	229.9	198.9	▲ 13.5	162.7	18.6	294	
在	庫	I	114.2	112.5	▲ 1.5	105.0	▲ 10.4	515				
● ショベル系掘削機械 Shovel type excavators	資・建	在	率	IR	46.6	53.9	15.7	56.0	▲ 24.5	175.2		
		生	産	P	134.2	145.4	8.3	133.1	▲ 3.8	11,270	台	
		出	荷	S	128.8	134.4	4.3	119.9	▲ 10.1	10,146		
在	庫	I	136.6	157.1	15.0	156.5	1.2	6,650				
整地機械 Earth finishing machinery	資・建	在	率	IR	97.7	107.7	10.2	126.0	12.5	65.5		
		生	産	P	102.2	118.2	15.7	111.2	▲ 1.7	-	百万円 【台】	
		出	荷	S	112.6	133.9	18.9	117.7	20.6	-		
在	庫	I	167.0	151.1	▲ 9.5	141.0	7.6	-				
ショベルトラック Shovel trucks	資・建	在	率	IR	111.8	111.2	▲ 0.5	109.2	▲ 11.0	-		
		生	産	P	129.7	147.3	13.6	126.6	22.0	1,026	台	
		出	荷	S	137.9	156.3	13.3	118.5	30.9	916		
在	庫	I	107.3	112.9	5.2	101.5	22.7	830				
化学機械 Chemical machinery	資・製	在	率	IR	77.6	71.6	▲ 7.7	82.9	▲ 6.2	90.6		
		生	産	P	72.5	79.5	9.7	82.6	8.3	1,614	t	
		出	荷	S	-	-	-	-	-	-		
在	庫	I	-	-	-	-	-	-				
混合機・かくはん機・粉砕機 Blenders, mixers and crushers	資・製	在	率	IR	-	-	-	-	-	-		
		生	産	P	10.5	55.6	429.5	42.6	▲ 27.8	451	t	
		出	荷	S	-	-	-	-	-	-		
在	庫	I	-	-	-	-	-	-				
反応用機器 Reaction vessels	資・製	在	率	IR	-	-	-	-	-	-		
		生	産	P	73.3	64.0	▲ 12.7	53.3	▲ 40.5	1,305	t	
		出	荷	S	-	-	-	-	-	-		
在	庫	I	-	-	-	-	-	-				
生活関連産業用機械 Daily lives industry machinery	資・製	在	率	IR	-	-	-	-	-	-		
		生	産	P	84.8	83.3	▲ 1.8	78.5	14.9	3,107	t	
		出	荷	S	-	-	-	-	-	-		
在	庫	I	-	-	-	-	-	-				
印刷機械 Printing machinery	資・製	在	率	IR	-	-	-	-	-	-		
		生	産	P	86.9	95.9	10.4	78.8	▲ 14.3	3,839	百万円	
		出	荷	S	-	-	-	-	-	-		
在	庫	I	-	-	-	-	-	-				
● 個装・内装機械 Consumer packaging machinery	資・製	在	率	IR	-	-	-	-	-	-		
		生	産	P	109.9	140.8	28.1	119.7	23.5	13,426	百万円	
		出	荷	S	-	-	-	-	-	-		
在	庫	I	-	-	-	-	-	-				
半導体・フラットパネル製造装置 Semiconductor and flat- panel display manufacturing equipment	資・製	在	率	IR	-	-	-	-	-	-		
		生	産	P	76.5	77.3	1.0	73.7	▲ 18.5	61,986	百万円	
		出	荷	S	-	-	-	-	-	-		
在	庫	I	-	-	-	-	-	-				
フラットパネル・ディスプレイ製造装置 Flat-panel display products machinery	資・製	在	率	IR	-	-	-	-	-	-		
		生	産	P	60.4	78.3	29.6	63.2	54.9	19,297	百万円	
		出	荷	S	-	-	-	-	-	-		
在	庫	I	-	-	-	-	-	-				
産業用ロボット Industrial robots	資・製	在	率	IR	-	-	-	-	-	-		
		生	産	P	125.4	133.2	6.2	121.9	▲ 9.3	5,610	台	
		出	荷	S	-	-	-	-	-	-		
在	庫	I	-	-	-	-	-	-				
在	庫	IR	-	-	-	-	-	-	-			

* 1. Classification by Use of Goods

P: Production, S: Shipments, I: Inventories, IR: Inventory Ratio

(前月比・前年同月比・在庫率＝%)

分類 Classification	品目 Goods	格付 *1	項目 Item	季調済指数 Seasonally adjusted index			原指数 Original Index		実数 Figures		単位 Unit
				4月 2013 Apr.	5月 May	前月比 %Change From Previous Month	5月 May	前年同月比 %Change From Previous Year	5月 May		
	数値制御ロボット Numerically controlled robots	資・製	生産 出荷 在庫 在庫率	P S I IR	96.4 - - -	103.8 - - -	7.7 - - -	107.9 - - -	11.6 - - -	2,046 - - -	台
農業用機械 Agricultural machinery	装輪式トラクタ Wheel tractors	資・農	生産	P	99.2	103.1	3.9	95.7	7.6	13,143	台
			出荷	S	98.4	100.4	2.0	89.3	3.6	12,524	
	田植機 Rice planting machines	資・農	在庫	I	79.7	86.9	9.0	75.9	7.8	6,601	台
			在庫率	IR	79.8	86.3	8.1	83.6	4.2	52.7	
コンバイン Combines	資・農	生産	P	96.2	98.6	2.5	94.9	▲ 0.4	1,897	台	
		出荷	S	107.5	116.0	7.9	81.2	14.9	1,613		
		在庫	I	63.6	60.5	▲ 4.9	62.7	▲ 22.7	1,784		
金属工作機械 Metal cutting machinery	数値制御旋盤 Numerically controlled lathes	資・製	生産	P	109.4	130.2	19.0	117.3	▲ 13.6	6,053	t
研削盤 Grinding machines	資・製	出荷	S	105.0	122.9	17.0	105.5	▲ 14.8	5,590		
		在庫	I	142.9	153.0	7.1	150.6	0.0	9,269		
		在庫率	IR	130.3	118.8	▲ 8.8	132.2	17.2	165.8		
専用機 Special purpose machines	資・製	生産	P	155.6	98.9	▲ 36.4	99.3	13.5	1,463	t	
		出荷	S	140.8	86.6	▲ 38.5	93.3	10.9	1,373		
		在庫	I	97.0	93.6	▲ 3.5	100.1	1.4	298		
		在庫率	IR	67.9	120.1	76.9	93.2	▲ 8.4	21.7		
マシニングセンタ Machining centers	資・製	生産	P	79.5	95.6	20.3	81.0	▲ 41.4	8,839	t	
		出荷	S	79.5	86.8	9.2	72.0	▲ 46.0	7,808		
		在庫	I	93.0	101.4	9.0	100.7	▲ 28.1	10,745		
		在庫率	IR	115.4	112.6	▲ 2.4	130.5	33.0	137.6		
金属加工機械 Metal forming machinery	鉄鋼用ロール Rolls for steel industry	資・製	生産	P	68.7	90.0	31.0	87.8	▲ 13.6	2,332	本
			出荷	S	73.5	92.2	25.4	89.2	▲ 13.4	2,361	
	● 機械プレス Mechanical presses	資・製	在庫	I	140.2	126.7	▲ 9.6	134.0	11.3	404	t
			在庫率	IR	214.0	142.0	▲ 33.6	150.7	28.6	17.1	
● 鑄造装置 Foundry equipment	資・製	生産	P	124.4	117.7	▲ 5.4	108.8	▲ 14.6	2,328	t	
		出荷	S	-	-	-	-	-	-		
		在庫	I	-	-	-	-	-	-		
繊維機械 Textile machinery	紡績・準備機械 Yarn spinning and preparatory machinery	資・製	生産	P	96.6	93.9	▲ 2.8	89.1	4.3	263	台
			出荷	S	-	-	-	-	-	-	
	織機・編組機械 Looms and knitting machinery	資・製	在庫	I	-	-	-	-	-	-	台
			在庫率	IR	-	-	-	-	-	-	
工業用ミシン Industrial sewing machines	資・製	生産	P	51.0	60.0	17.6	57.2	▲ 4.2	6,771	台	
		出荷	S	73.0	79.9	9.5	77.6	2.0	12,403		
		在庫	I	76.0	81.4	7.1	75.4	▲ 22.5	10,491		
		在庫率	IR	100.5	92.9	▲ 7.6	93.7	▲ 24.1	84.6		
金型 Molds and dies	● プレス用金型 Stamping dies	資・製	生産	P	110.7	84.4	▲ 23.8	84.0	▲ 22.9	5,829,274	kg
			出荷	S	-	-	-	-	-	-	
			在庫	I	-	-	-	-	-	-	
			在庫率	IR	-	-	-	-	-	-	

* 1. Classification by Use of Goods

P: Production, S: Shipments, I: Inventories, IR: Inventory Ratio

(前月比・前年同月比・在庫率＝%)

分類 Classification	品目 Goods	格付 *1	項目 Item	季調済指数 Seasonally adjusted index			原指数 Original Index		実数 Figures		単位 Unit
				4月 2013 Apr.	5月 May	前月比 %Change From Previous Month	5月 May	前年同月比 %Change From Previous Year	5月 May		
				生産 出荷 在庫 在庫率	P S I IR						
	ダイカスト用金型 Die casting dies	資・製	生産 出荷 在庫 在庫率	P S I IR	137.1 - - -	132.3 - - -	▲ 3.5 - - -	114.9 - - -	12.1 - - -	- - - -	kg
	● プラスチック用金型 Plastic molds	資・製	生産 出荷 在庫 在庫率	P S I IR	96.7 - - -	110.0 - - -	13.8 - - -	103.2 - - -	6.3 - - -	2,498,343 - - -	kg
機械工具 Tools for machines	特殊鋼切削工具 High speed steel cutting tools	生・鋳	生産	P	98.5	105.1	6.7	104.4	▲ 12.4	5,667	千個
			出荷	S	93.4	94.5	1.2	100.1	▲ 18.8	5,531	
	ダイヤモンド工具 Diamond tools	生・鋳	在庫	I	116.3	120.3	3.4	116.0	▲ 12.6	12,356	個
			在庫率	IR	119.3	121.8	2.1	114.3	7.6	223.4	
● 電動工具 Electric tools	超硬工具(エンドミル) Cemented carbide tools (endmill)	生・鋳	生産	P	119.5	116.5	▲ 2.5	111.3	4.5	-	個
			出荷	S	108.6	109.7	1.0	114.8	▲ 2.5	-	
	資・建	在庫	I	127.1	127.4	0.2	126.2	3.5	-	台	
		在庫率	IR	114.6	111.9	▲ 2.4	109.0	6.1	-		
● 射出成形機 Injection molding machines	工業用長さ計 Industrial measures	生・鋳	生産	P	105.5	113.0	7.1	98.4	▲ 4.9	403,129	個
			出荷	S	111.7	119.8	7.3	102.0	3.8	426,323	
	ガスメータ Gas-meters	資・他	在庫	I	123.9	116.4	▲ 6.1	118.8	▲ 3.6	724,865	個
			在庫率	IR	105.3	92.7	▲ 12.0	111.6	▲ 7.1	170.0	
水道メータ Water-meters	工業用計重機 Measuring instruments and controllers for industry	資・他	生産	P	112.7	100.2	▲ 11.1	56.3	▲ 3.3	-	個
			出荷	S	102.6	94.7	▲ 7.7	50.1	6.1	-	
	圧力計(アネロイド形) Aneroid type barometers or pressure gauges	資・他	在庫	I	140.5	144.4	2.8	146.0	▲ 27.2	-	台
			在庫率	IR	135.1	134.1	▲ 0.7	257.5	▲ 31.5	-	
精密測定機 Precision measuring machines and instruments	分析機器 Analytical instruments	資・他	生産	P	126.7	131.2	3.6	112.8	18.2	1,671	台
			出荷	S	111.8	100.7	▲ 9.9	87.3	▲ 11.0	1,283	
	試験機 Testing machines	資・他	在庫	I	131.2	170.3	29.8	165.5	77.4	1,335	台
			在庫率	IR	111.7	159.2	42.5	179.9	99.7	104.1	
● 射出成形機 Injection molding machines	工業用長さ計 Industrial measures	生・鋳	生産	P	103.2	99.4	▲ 3.7	100.3	▲ 18.1	-	個
			出荷	S	109.9	100.9	▲ 8.2	99.9	▲ 17.4	-	
	水道メータ Water-meters	資・他	在庫	I	100.9	100.0	▲ 0.9	102.4	▲ 4.9	-	台
			在庫率	IR	93.9	94.7	0.9	101.1	14.9	-	
● 射出成形機 Injection molding machines	ガスメータ Gas-meters	資・他	生産	P	86.2	90.3	4.8	88.7	▲ 23.1	19,097	台
			出荷	S	99.6	114.4	14.9	102.8	▲ 4.2	22,153	
	圧力計(アネロイド形) Aneroid type barometers or pressure gauges	資・他	在庫	I	128.6	113.1	▲ 12.1	115.9	▲ 10.9	36,996	台
			在庫率	IR	125.1	92.6	▲ 26.0	107.3	▲ 7.0	167.0	
● 射出成形機 Injection molding machines	分析機器 Analytical instruments	資・他	生産	P	116.0	111.6	▲ 3.8	96.5	▲ 3.2	13,633	百万円 【台】
			出荷	S	115.2	112.0	▲ 2.8	94.8	▲ 2.9	13,565	
	試験機 Testing machines	資・他	在庫	I	100.2	95.6	▲ 4.6	96.0	▲ 27.7	19,504	台
			在庫率	IR	106.7	91.2	▲ 14.5	103.4	▲ 29.2	115.6	
● 射出成形機 Injection molding machines	工業用長さ計 Industrial measures	生・鋳	生産	P	109.6	142.6	30.1	109.7	58.5	515	台
			出荷	S	98.1	145.0	47.8	120.0	47.8	542	
	水道メータ Water-meters	資・他	在庫	I	108.9	103.2	▲ 5.2	100.5	8.2	458	台
			在庫率	IR	107.4	65.3	▲ 39.2	80.2	▲ 26.7	84.5	

* 1. Classification by Use of Goods

P: Production, S: Shipments, I: Inventories, IR: Inventory Ratio

(前月比・前年同月比・在庫率＝%)

分類 Classification	品目 Goods	格付 *1	項目 Item	季調済指数 Seasonally adjusted index			原指数 Original Index		実数 Figures		単位 Unit
				4月 2013 Apr.	5月 May	前月比 %Change From Previous Month	5月 May	前年同月比 %Change From Previous Year	5月 May		
	放射線測定器 Radiation instruments	資・他	生産 出荷 在庫 在庫率	P S I IR	86.3 - - -	92.4 - - -	7.1 - - -	36.6 - - -	▲ 36.5 - - -	- - - -	百万円
光学部品 Optical parts	カメラ用交換レンズ Interchangeable lenses for cameras	耐・教	生産 出荷 在庫 在庫率	P S I IR	113.1 99.3 137.7 133.4	94.2 90.6 135.8 151.2	▲ 16.7 ▲ 8.8 ▲ 1.4 13.3	89.0 96.2 131.9 134.4	▲ 19.3 ▲ 14.1 10.6 28.7	338,053 564,951 637,412 112.8	個
その他の業務用機械 Other business oriented machinery	デジタル・フルカラー複写機 Digital and full color copying machines	資・事	生産 出荷 在庫 在庫率	P S I IR	44.5 108.1 134.9 121.9	78.2 104.2 153.7 148.3	75.7 ▲ 3.6 13.9 21.7	71.4 93.4 148.5 155.1	8.3 3.7 16.7 12.6	10,032 25,302 25,985 102.7	台
	飲料用自動販売機 Beverage vending machines	資・他	生産 出荷 在庫 在庫率	P S I IR	116.1 121.9 99.0 78.5	113.1 113.4 104.3 95.1	▲ 2.6 ▲ 7.0 5.4 21.1	120.5 112.9 112.6 93.9	▲ 5.3 ▲ 3.4 23.6 27.9	29,463 27,818 28,318 101.8	台
	切符自動販売機 Tickets vending machines	資・他	生産 出荷 在庫 在庫率	P S I IR	143.1 142.9 14.4 14.2	141.5 143.9 14.4 15.4	▲ 1.1 0.7 0.0 8.5	66.5 65.3 14.4 15.4	145.4 145.5 928.6 305.3	- - - -	台
電子部品・デバイス工業 Electronic parts and devices	粉末や金製磁性材料 Sintered products (Magnetic materials)	生・鈹	生産 出荷 在庫 在庫率	P S I IR	79.9 - - -	82.9 - - -	3.8 - - -	78.9 - - -	▲ 4.7 - - -	3,047 - - -	t
電子部品 Electronic parts	抵抗器 Resistors	生・鈹	生産 出荷 在庫 在庫率	P S I IR	64.7 - - -	69.9 - - -	8.0 - - -	64.5 - - -	▲ 10.3 - - -	11,150 - - -	百万個
	固定コンデンサ Fixed capacitors	生・鈹	生産 出荷 在庫 在庫率	P S I IR	85.8 - - -	87.3 - - -	1.7 - - -	88.8 - - -	1.4 - - -	62,433 - - -	百万個
	トランス Transformers	生・鈹	生産 出荷 在庫 在庫率	P S I IR	97.9 - - -	83.2 - - -	▲ 15.0 - - -	87.4 - - -	▲ 1.4 - - -	- - - -	千個
	● インダクタ(コイルを含む) Inductor (incl. coils)	生・鈹	生産 出荷 在庫 在庫率	P S I IR	82.6 - - -	85.8 - - -	3.9 - - -	90.7 - - -	▲ 7.1 - - -	- - - -	百万円
	水晶振動子・複合部品 Quartz crystal units and multiple components	生・鈹	生産 出荷 在庫 在庫率	P S I IR	100.6 - - -	115.8 - - -	15.1 - - -	116.9 - - -	8.8 - - -	1,389,213 - - -	千個
	通信・電子装置用スイッチ Switches for communication equipments and electronic equipments	生・鈹	生産 出荷 在庫 在庫率	P S I IR	96.0 - - -	100.6 - - -	4.8 - - -	99.3 - - -	1.0 - - -	639,162 - - -	千個
	コネクタ Connectors	生・鈹	生産 出荷 在庫 在庫率	P S I IR	96.4 - - -	92.4 - - -	▲ 4.1 - - -	92.2 - - -	▲ 0.3 - - -	2,502,246 - - -	千個
	● 電子回路基板 Electronic circuit boards	生・鈹	生産 出荷 在庫 在庫率	P S I IR	67.6 - - -	68.3 - - -	1.0 - - -	67.4 - - -	▲ 20.4 - - -	39,613 - - -	百万円
	磁気テープ Magnetic tapes	非・教 生・他	生産 出荷 在庫 在庫率	P S I IR	94.0 - - -	79.2 - - -	▲ 15.7 - - -	87.0 - - -	▲ 34.3 - - -	25,598 - - -	千㎡

* 1. Classification by Use of Goods

P: Production, S: Shipments, I: Inventories, IR: Inventory Ratio

(前月比・前年同月比・在庫率＝%)

分類 Classification	品目 Goods	格付 *1	項目 Item	季調済指数 Seasonally adjusted index			原指数 Original Index		実数 Figures		単位 Unit	
				4月 2013 Apr.	5月 May	前月比 %Change From Previous Month	5月 May	前年同月比 %Change From Previous Year	5月 May			
半導体素子 Semiconductor devices	● スイッチング電源 Switching power supply units	生・鋳	生産 P	97.5	95.6	▲ 1.9	91.0	11.7	2,780	千台		
			出荷 S	-	-	-	-	-	-			
			在庫率 IR	-	-	-	-	-	-			
	アクティブ型液晶素子(大型) Active matrix LCDs (Liquid Crystal Devices) Large	生・鋳	生産 P	88.3	83.0	▲ 6.0	72.7	36.1	46,355	百万円 【千個】		
			出荷 S	83.0	104.3	25.7	92.5	12.0	45,377			
			在庫率 IR	136.7	141.6	3.6	148.6	46.1	1,415			
	アクティブ型液晶素子(中・小型) Active matrix LCDs (Liquid Crystal Devices) Middle and small	生・鋳	生産 P	115.9	127.9	10.4	123.1	14.9	59,791	百万円 【千個】		
			出荷 S	117.1	131.3	12.1	127.5	16.4	66,765			
			在庫率 IR	80.8	85.3	5.6	80.4	▲ 17.4	13,138			
	● 整流素子 Rectifiers devices	生・鋳	生産 P	52.3	48.1	▲ 8.0	50.2	▲ 35.6	401,485	千個		
			出荷 S	64.8	66.0	1.9	64.9	▲ 2.3	305,818			
			在庫率 IR	117.7	119.0	1.1	119.2	▲ 13.4	550,074			
トランジスタ Transistors		生・鋳	生産 P	53.1	45.8	▲ 13.7	49.9	▲ 39.4	806,933	千個		
			出荷 S	63.2	64.2	1.6	67.9	▲ 22.9	1,325,247			
			在庫率 IR	60.7	55.1	▲ 9.2	56.2	▲ 41.6	934,173			
★ 太陽電池セル Solar battery cells		生・鋳	生産 P	99.7	102.0	2.3	107.1	▲ 2.7	1,971,927	千個		
			出荷 S	94.7	97.7	3.2	97.8	5.2	1,852,853			
			在庫率 IR	110.9	109.4	▲ 1.4	110.1	20.9	244,504			
集積回路 Integrated circuits		● 線形半導体集積回路 Linear integrated circuits	生・鋳	生産 P	85.7	76.9	▲ 10.3	76.0	▲ 0.7	14,760	百万円 【千個】	
				出荷 S	68.1	72.3	6.2	72.9	9.1	23,318		
				在庫率 IR	168.4	162.1	▲ 3.7	160.4	20.1	1,965,105		
	● モス型半導体集積回路(マイコン) Metal oxide semiconductor ICs (Micro computer)	生・鋳	生産 P	63.1	63.7	1.0	54.2	▲ 31.5	10,469	百万円 【千個】		
			出荷 S	94.1	99.6	5.8	93.6	▲ 11.2	31,817			
			在庫率 IR	156.6	139.4	▲ 11.0	139.6	▲ 17.4	174,927			
	● モス型半導体集積回路(ロジック) Metal oxide semiconductor ICs (Logic)	生・鋳	生産 P	51.7	49.8	▲ 3.7	45.7	▲ 32.2	25,558	百万円 【千個】		
			出荷 S	66.4	66.9	0.8	62.6	▲ 10.4	34,798			
			在庫率 IR	106.3	102.0	▲ 4.0	100.9	▲ 17.4	686,265			
	モス型半導体集積回路(メモリ) Metal oxide semiconductor ICs (Memory)	生・鋳	生産 P	171.9	171.0	▲ 0.5	170.9	110.7	75,088	百万円 【千個】		
			出荷 S	186.2	175.7	▲ 5.6	169.2	106.1	74,396			
			在庫率 IR	124.0	117.7	▲ 5.1	116.0	▲ 3.1	159,773			
モス型半導体集積回路(CCD) Metal oxide semiconductor ICs (CCD)	生・鋳	生産 P	97.6	119.0	21.9	117.1	25.0	26,457	百万円 【千個】			
		出荷 S	155.1	205.9	32.8	201.0	53.6	42,184				
		在庫率 IR	95.1	65.0	▲ 31.7	86.7	▲ 63.2	32,256				
● 混成集積回路 Hybrid ICs	生・鋳	生産 P	76.8	84.3	9.8	80.8	7.9	15,288	百万円 【千個】			
		出荷 S	67.3	79.6	18.3	77.0	11.8	12,851				
		在庫率 IR	168.0	167.3	▲ 0.4	166.6	7.3	74,211				
半導体部品 Semiconductor parts	シリコンウエハ Silicon wafers	生・鋳	生産 P	83.3	82.4	▲ 1.1	87.9	▲ 7.2	226,269	㎡		
			出荷 S	-	-	-	-	-	-			
			在庫率 IR	-	-	-	-	-	-			
	電気機械工業 Electrical machinery	一般用タービン発電機 Turbine generators for general use	資・電	生産 P	132.4	173.7	31.2	136.3	30.4	2,383,785	kVA	
				出荷 S	-	-	-	-	-	-		
				在庫率 IR	-	-	-	-	-	-		
					生産 P	-	-	-	-	-	-	
					出荷 S	-	-	-	-	-	-	
					在庫率 IR	-	-	-	-	-	-	
					生産 P	-	-	-	-	-	-	
					出荷 S	-	-	-	-	-	-	
					在庫率 IR	-	-	-	-	-	-	

* 1. Classification by Use of Goods

P: Production, S: Shipments, I: Inventories, IR: Inventory Ratio

(前月比・前年同月比・在庫率＝%)

分類 Classification	品目 Goods	格付 *1	項目 Item	季調済指数 Seasonally adjusted index			原指数 Original Index		実数 Figures		単位 Unit
				4月 2013 Apr.	5月 May	前月比 %Change From Previous Month	5月 May	前年同月比 %Change From Previous Year	5月 May		
回転電気機械 Electrical rotating machinery	一般用エンジン発電機 Engine generators for general use	資・電	生産 出荷 在庫 在庫率	P S I IR	102.8 - - -	118.8 - - -	15.6 - - -	110.2 - - -	▲ 33.7 - - -	354,210 - - -	kVA
	単相誘導電動機 Single phase induction motors	生・鋳	生産 出荷 在庫 在庫率	P S I IR	94.4 - - -	83.5 - - -	▲ 11.5 - - -	101.9 - - -	▲ 18.2 - - -	159,702 - - -	kW
	非標準三相誘導電動機 Three phase induction motors for individual purpose	生・鋳	生産 出荷 在庫 在庫率	P S I IR	92.4 - - -	93.4 - - -	1.1 - - -	93.2 - - -	▲ 18.5 - - -	945,067 - - -	kW
	● サーボモータ Servo motors	生・鋳	生産 出荷 在庫 在庫率	P S I IR	110.6 - - -	108.2 - - -	▲ 2.2 - - -	105.9 - - -	▲ 2.8 - - -	200,014 - - -	台
	小形電動機(除. 超小形電動機) Small capacity motors(excl. Micro motors)	生・鋳	生産 出荷 在庫 在庫率	P S I IR	100.7 - - -	101.0 - - -	0.3 - - -	92.7 - - -	▲ 2.1 - - -	19,136,022 - - -	台
静止電気機械 Electrical stationary machinery	標準変圧器 Power distribution transformers	資・電	生産 出荷 在庫 在庫率	P S I IR	84.3 84.8 115.5 129.7	84.6 111.9 91.6 76.3	0.4 32.0 ▲ 20.7 ▲ 41.2	91.0 116.7 83.8 70.7	▲ 22.2 7.0 ▲ 5.1 ▲ 11.2	33,134 44,967 39,768 88.4	台
	非標準変圧器 Power transformers	資・電	生産 出荷 在庫 在庫率	P S I IR	64.6 86.5 - -	115.8 98.8 - -	79.3 14.2 - -	119.2 109.1 - -	14.8 12.8 - -	6,105,916 5,955,916 - -	kVA
	● 電力変換装置 Power conversion equipment	資・電	生産 出荷 在庫 在庫率	P S I IR	102.3 - - -	93.3 - - -	▲ 8.8 - - -	76.9 - - -	0.8 - - -	26,254 - - -	百万円
	アーク溶接機 Arc type electric welders	資・製	生産 出荷 在庫 在庫率	P S I IR	129.5 - - -	121.4 - - -	▲ 6.3 - - -	124.7 - - -	▲ 18.8 - - -	6,407 - - -	台
開閉制御装置・機器 Switching devices	開閉制御装置 Switchgears and controlling equipment	資・電	生産 出荷 在庫 在庫率	P S I IR	106.2 - - -	108.2 - - -	1.9 - - -	77.2 - - -	7.8 - - -	41,275 - - -	百万円
	保護継電器 Protective relays	資・電	生産 出荷 在庫 在庫率	P S I IR	81.6 - - -	84.4 - - -	3.4 - - -	87.3 - - -	▲ 1.2 - - -	142,029 - - -	台
	● 電磁開閉器 Electromagnetic starters	生・鋳	生産 出荷 在庫 在庫率	P S I IR	94.8 - - -	101.5 - - -	7.1 - - -	99.1 - - -	7.0 - - -	1,323,082 - - -	台
	電磁リレー Electromagnetic relays	生・鋳	生産 出荷 在庫 在庫率	P S I IR	94.4 - - -	90.7 - - -	▲ 3.9 - - -	87.9 - - -	▲ 5.3 - - -	75,666 - - -	千台
	プログラマブルコントローラ Programmable controllers	生・鋳	生産 出荷 在庫 在庫率	P S I IR	80.5 - - -	89.7 - - -	11.4 - - -	83.8 - - -	15.3 - - -	7,745 - - -	百万円
	低圧開閉スイッチ Low voltage switches	生・鋳	生産 出荷 在庫 在庫率	P S I IR	74.8 - - -	71.9 - - -	▲ 3.9 - - -	70.2 - - -	9.2 - - -	72,737 - - -	千個

* 1. Classification by Use of Goods

P: Production, S: Shipments, I: Inventories, IR: Inventory Ratio

(前月比・前年同月比・在庫率＝%)

分類 Classification	品目 Goods	格付 *1	項目 Item	季調済指数 Seasonally adjusted index			原指数 Original Index		実数 Figures		単位 Unit	
				4月 2013 Apr.	5月 May	前月比 %Change From Previous Month	5月 May	前年同月比 %Change From Previous Year	5月 May			
				生産 出 在 在 在庫率	出荷 荷 在 在 在庫率	IR	生産 出 在 在 在庫率	出荷 荷 在 在 在庫率	IR	生産 出 在 在 在庫率		出荷 荷 在 在 在庫率
	高圧開閉器 High voltage switches	資・電	生産 出 在 在 在庫率	P S I IR	118.5 - - -	127.7 - - -	7.8 - - -	114.4 - - -	25.3 - - -	139,521 - - -	台	
	低圧遮断器 Low voltage circuit breakers	建・建	生産 出 在 在 在庫率	P S I IR	98.3 - - -	101.2 - - -	3.0 - - -	96.0 - - -	▲ 1.5 - - -	4,050,788 - - -	台	
	高圧遮断器 High voltage circuit breakers	資・電	生産 出 在 在 在庫率	P S I IR	94.2 - - -	93.9 - - -	▲ 0.3 - - -	88.2 - - -	1.4 - - -	3,042 - - -	百万円	
	● 電磁クラッチ Electromagnetic clutches	生・鋳	生産 出 在 在 在庫率	P S I IR	82.7 - - -	72.4 - - -	▲ 12.5 - - -	71.8 - - -	▲ 52.3 - - -	1,092,688 - - -	台	
民生用電気機械 Household electrical machinery	セパレート形エアコン Separate type air conditioners	耐・冷	生産 出 在 在 在庫率	P S I IR	96.7 86.1 120.1 -	100.0 103.4 118.1 -	3.4 20.1 ▲ 1.7 -	140.8 118.8 174.6 -	▲ 8.0 ▲ 3.1 ▲ 12.7 -	570,136 713,970 937,074 -	台	
	電気がま Electric rice cookers	耐・家	生産 出 在 在 在庫率	P S I IR	85.9 84.3 100.3 117.7	81.2 93.0 107.7 120.5	▲ 5.5 10.3 7.4 2.4	66.7 74.8 89.9 118.7	▲ 2.1 ▲ 6.0 7.0 13.9	271,792 430,472 560,195 130.1	台	
	食器洗い乾燥機 Automatic dish washers and driers	耐・家	生産 出 在 在 在庫率	P S I IR	107.4 121.0 82.0 64.5	135.5 134.7 85.9 58.0	26.2 11.3 4.8 ▲ 10.1	119.7 123.2 93.0 74.0	15.1 17.8 ▲ 21.5 ▲ 33.3	45,056 60,762 21,189 34.9	台	
	電気冷蔵庫 Electric refrigerators	耐・家	生産 出 在 在 在庫率	P S I IR	94.0 100.9 110.8 106.7	108.5 94.5 128.0 133.3	15.4 ▲ 6.3 15.5 24.9	121.5 85.4 148.5 156.3	18.3 ▲ 8.6 11.1 21.4	222,282 286,034 361,601 126.4	台	
	クッキングヒーター Electric cooktops	耐・家	生産 出 在 在 在庫率	P S I IR	79.2 85.7 72.7 85.9	81.4 79.9 73.9 88.1	2.8 ▲ 6.8 1.7 2.6	79.8 71.9 76.8 105.2	3.0 ▲ 1.5 ▲ 10.7 ▲ 9.5	56,765 53,833 47,936 89.0	台	
	● 換気扇 Ventilating fans	建・建	生産 出 在 在 在庫率	P S I IR	109.7 110.4 111.9 99.9	115.5 112.2 106.8 90.7	5.3 1.6 ▲ 4.6 ▲ 9.2	106.8 99.8 111.3 110.8	14.8 3.3 3.4 0.1	480,789 515,123 385,480 74.8	台	
	● 電気温水器 Electric storage tank water heaters	耐・家	生産 出 在 在 在庫率	P S I IR	70.7 65.0 70.7 111.3	72.2 65.6 65.6 94.5	2.1 0.9 ▲ 7.2 ▲ 15.1	66.2 56.6 62.5 108.2	▲ 14.1 ▲ 30.3 ▲ 25.8 6.4	8,178 7,498 7,284 97.1	台	
	自然冷媒ヒートポンプ式給湯機 Natural coolant heat pump formula hot-water supply machine	建・建	生産 出 在 在 在庫率	P S I IR	68.6 81.9 76.4 94.2	73.5 72.8 84.2 115.2	7.1 ▲ 11.1 10.2 22.3	75.3 68.9 92.2 130.3	▲ 13.1 ▲ 12.6 ▲ 23.9 ▲ 12.9	33,518 28,683 27,121 94.6	台	
	電気掃除機 Electric vacuum machines	耐・家	生産 出 在 在 在庫率	P S I IR	115.0 102.9 96.8 93.2	133.0 109.5 95.5 88.5	15.7 6.4 ▲ 1.3 ▲ 5.0	126.8 89.4 101.4 109.7	5.2 ▲ 0.6 ▲ 3.9 ▲ 3.3	182,066 371,330 294,976 79.4	台	
	温水洗浄便座 Toilet stools with washer/ seat heater	耐・装	生産 出 在 在 在庫率	P S I IR	100.9 124.8 137.2 110.4	107.4 117.4 137.8 117.9	6.4 ▲ 5.9 0.4 6.8	96.4 106.8 135.4 126.6	12.7 0.2 5.9 5.5	196,269 241,201 124,276 51.5	台	
	配線・照明用器具 Wiring devices and luminaries	● 蛍光灯 Fluorescent lamps	非・家 生・他	生産 出 在 在 在庫率	P S I IR	56.3 70.3 102.1 146.0	59.5 72.0 94.2 129.9	5.7 2.4 ▲ 7.7 ▲ 11.0	59.3 60.8 91.2 144.8	▲ 4 ▲ 7 ▲ 7 0.3	13,181 16,416 40,875 249.0	千個

* 1. Classification by Use of Goods

P: Production, S: Shipments, I: Inventories, IR: Inventory Ratio

(前月比・前年同月比・在庫率＝%)

分類 Classification	品目 Goods	格付 *1	項目 Item	季調済指数 Seasonally adjusted index			原指数 Original Index		実数 Figures		単位 Unit
				4月 2013 Apr.	5月 May	前月比 %Change From Previous Month	5月 May	前年同月比 %Change From Previous Year	5月 May		
●	HIDランプ High intensity discharge lamps	生・他	生産 P	57.3	55.6	▲ 3.0	56.7	▲ 17.5	438,000	個	
			出荷 S	62.1	72.6	16.9	64.8	▲ 9.2	621,000		
			在庫 I	94.7	90.3	▲ 4.6	90.6	▲ 7.9	1,309,000		
			在庫率 IR	153.9	122.6	▲ 20.3	138.9	1.5	210.8		
	配線器具 Wiring devices	建・建	生産 P	103.2	103.8	0.6	102.7	▲ 1.3	13,104	千個	
			出荷 S	99.8	96.9	▲ 2.9	89.3	▲ 3.3	10,859		
			在庫 I	97.7	98.7	1.0	102.8	2.4	10,266		
			在庫率 IR	96.1	98.4	2.4	114.0	5.8	94.5		
	白熱灯器具 Incandescent luminaries	耐・装	生産 P	67.2	74.2	10.4	67.8	▲ 9.5	-	千個	
			出荷 S	84.6	91.0	7.6	78.7	▲ 1.9	-		
			在庫 I	91.5	79.6	▲ 13.0	81.0	▲ 12.3	-		
			在庫率 IR	107.6	83.8	▲ 22.1	101.9	▲ 10.7	-		
	自動車用電気照明器具 Electric luminaries for motor vehicles	生・鈷	生産 P	98.6	100.7	2.1	90.6	▲ 5.1	13,336	千個	
			出荷 S	97.8	98.2	0.4	90.5	▲ 4.9	13,678		
			在庫 I	99.1	98.8	▲ 0.3	100.2	▲ 1.8	7,307		
在庫率 IR			99.7	97.4	▲ 2.3	110.5	3.4	53.4			
蛍光灯器具 Fluorescent luminaries	建・建 耐・装	生産 P	55.1	58.1	5.4	51.6	▲ 26.3	1,248	千個		
		出荷 S	58.6	60.4	3.1	51.4	▲ 26.5	1,379			
		在庫 I	86.7	80.9	▲ 6.7	82.7	▲ 13.9	2,135			
		在庫率 IR	149.0	133.0	▲ 10.7	159.0	17.1	154.8			
電子応用装置 Associated electronic equipment	医用X線装置 Medical X-ray systems	資・他	生産 P	97.8	117.0	19.6	98.7	10.8	11,988	百万円	
			出荷 S	-	-	-	-	-	-		
			在庫 I	-	-	-	-	-	-		
			在庫率 IR	-	-	-	-	-	-		
医療用超音波応用装置 Ultrasonic instruments for medicine	資・他	生産 P	87.7	79.6	▲ 9.2	72.0	▲ 14.9	3,370	百万円		
		出荷 S	-	-	-	-	-	-			
		在庫 I	-	-	-	-	-	-			
		在庫率 IR	-	-	-	-	-	-			
医用電子応用測定器 Medical use measuring instruments	資・他	生産 P	105.0	105.4	0.4	92.7	▲ 1.3	6,601	百万円		
		出荷 S	-	-	-	-	-	-			
		在庫 I	-	-	-	-	-	-			
		在庫率 IR	-	-	-	-	-	-			
電子顕微鏡 Electron microscopes	資・他	生産 P	73.6	88.4	20.1	59.7	▲ 31.6	2,541	百万円		
		出荷 S	-	-	-	-	-	-			
		在庫 I	-	-	-	-	-	-			
		在庫率 IR	-	-	-	-	-	-			
電気計測器 Electrical measuring instruments	電気計器 Electric meters	資・電	生産 P	123.6	120.5	▲ 2.5	119.3	▲ 3.9	421,441	個	
			出荷 S	123.2	119.5	▲ 3.0	110.2	▲ 6.9	395,997		
			在庫 I	118.2	119.3	0.9	125.6	37.1	262,609		
			在庫率 IR	-	-	-	-	-	-		
	● 電気測定器(除. 半導体・IC測定器) Electric test and measuring equipment(excl. Semiconductor characteristic measuring)	資・他	生産 P	106.5	108.7	2.1	97.2	3.6	8,810	百万円	
出荷 S			-	-	-	-	-	-			
在庫 I			-	-	-	-	-	-			
在庫率 IR			-	-	-	-	-	-			
● 半導体・IC測定器 Semiconductor characteristic measuring	資・製	生産 P	45.0	60.1	33.6	56.8	▲ 26.4	6,828	百万円		
		出荷 S	-	-	-	-	-	-			
		在庫 I	-	-	-	-	-	-			
		在庫率 IR	-	-	-	-	-	-			
● 工業用計測制御機器 Industrial measuring equipment instruments	資・製	生産 P	94.5	84.1	▲ 11.0	69.2	▲ 10.5	8,093	百万円		
		出荷 S	-	-	-	-	-	-			
		在庫 I	-	-	-	-	-	-			
		在庫率 IR	-	-	-	-	-	-			
電池 Batteries	アルカリマンガン乾電池 Alkaline manganese dioxide batteries	非・家	生産 P	51.6	47.2	▲ 8.5	46.8	▲ 39.9	44,934	千個	
			出荷 S	71.5	76.3	6.7	61.7	▲ 9.1	67,018		
在庫 I			112.9	100.9	▲ 10.6	100.3	▲ 3.4	79,525			
在庫率 IR			159.0	134.8	▲ 15.2	156.5	6.2	118.7			
リチウム電池 Lithium batteries	非・家	生産 P	63.0	55.5	▲ 11.9	58.8	▲ 25.1	47,883	千個		
		出荷 S	75.0	72.1	▲ 3.9	70.2	0.1	69,889			
		在庫 I	152.4	135.9	▲ 10.8	142.3	0.4	54,053			
		在庫率 IR	209.4	187.6	▲ 10.4	201.3	0.0	77.3			

* 1. Classification by Use of Goods

P: Production, S: Shipments, I: Inventories, IR: Inventory Ratio

(前月比・前年同月比・在庫率＝%)

分類 Classification	品目 Goods	格付 *1	項目 Item	季調済指数 Seasonally adjusted index			原指数 Original Index		実数 Figures		単位 Unit
				4月 2013 Apr.	5月 May	前月比 %Change From Previous Month	5月 May	前年同月比 %Change From Previous Year	5月 May		
	鉛蓄電池 Lead acid (storage) batteries	生・鋳	生産	P	101.6	112.1	10.3	99.4	4.5	20,657	鉛量t
			出荷	S	104.5	108.8	4.1	86.1	▲ 0.6	18,077	
			在庫	I	165.1	166.1	0.6	165.4	14.6	32,683	
	アルカリ蓄電池 Alkaline storage batteries	生・鋳	在庫率	IR	154.0	150.1	▲ 2.5	189.7	15.3	180.8	
			生産	P	119.9	120.3	0.3	112.8	7.0	163,833	
			出荷	S	119.6	115.3	▲ 3.6	105.8	1.3	159,208	
	リチウムイオン蓄電池 Small sized sealed lithium ion rechargeable batteries	生・鋳	在庫	I	77.8	73.0	▲ 6.2	70.4	▲ 24.6	39,274	千Ah
			在庫率	IR	63.1	61.7	▲ 2.2	65.5	▲ 25.7	24.7	
			生産	P	62.7	59.0	▲ 5.9	60.2	▲ 23.7	102,842	
その他の電気機械 Other electrical machinery	太陽電池モジュール Photovoltaic modules	耐・家 資・電	出荷	S	64.3	61.7	▲ 4.0	58.4	▲ 17.4	106,984	千Ah
			在庫	I	94.5	94.2	▲ 0.3	84.7	▲ 16.2	65,746	
			在庫率	IR	144.4	153.4	6.2	144.6	1.6	61.5	
情報通信機械工業 Information and communication electronics equipment	ボタン電話装置 Key system telephone equipment	資・事	生産	P	241.7	284.8	17.8	289.0	109.6	-	kW
			出荷	S	260.6	257.7	▲ 1.1	268.7	98.2	-	
			在庫	I	204.1	247.3	21.2	241.7	▲ 12.1	-	
通信機械 Communication equipment	電子交換機 Electronic switching system	資・通	在庫率	IR	-	-	-	-	-	-	百万円
			生産	P	71.8	108.9	51.7	100.6	▲ 6.5	9,485	
			出荷	S	-	-	-	-	-	-	
	デジタル伝送装置 Digital transmission equipment	資・通	在庫	I	-	-	-	-	-	-	台
			在庫率	IR	-	-	-	-	-	-	
			生産	P	128.7	141.9	10.3	138.2	22.4	1,141	
	固定通信装置 Fixed communication equipment	資・通	出荷	S	-	-	-	-	-	-	台
			在庫	I	-	-	-	-	-	-	
			在庫率	IR	-	-	-	-	-	-	
	携帯電話 Cellular telephone	耐・教	生産	P	64.7	71.1	9.9	46.0	▲ 4.0	17,279	台
			出荷	S	-	-	-	-	-	-	
			在庫	I	-	-	-	-	-	-	
	基地局通信装置 Basic exchange for mobile customer premises equipment	資・通	在庫率	IR	-	-	-	-	-	-	台
			生産	P	92.6	64.6	▲ 30.2	70.6	▲ 63.3	3,659	
			出荷	S	-	-	-	-	-	-	
民生用電子機械 Household electronic machinery	薄型テレビ Flat panel television	耐・教	在庫	I	-	-	-	-	-	-	台
			在庫率	IR	-	-	-	-	-	-	
			生産	P	8.2	5.1	▲ 37.8	3.7	▲ 38.3	41,691	
	ビデオカメラ Video camera	耐・教	出荷	S	16.3	17.6	8.0	12.0	18.8	257,508	台
			在庫	I	10.1	13.5	33.7	14.2	▲ 86.2	99,961	
			在庫率	IR	67.2	92.9	38.2	103.1	▲ 88.4	38.8	
	デジタルカメラ Digital still camera	耐・教	生産	P	8.3	9.0	8.4	8.7	▲ 70.6	27,812	台
			出荷	S	14.1	13.1	▲ 7.1	12.9	▲ 46.7	56,714	
			在庫	I	29.2	30.2	3.4	31.1	▲ 21.3	56,281	
	カーナビゲーションシステム Car navigation system	耐・乗	在庫率	IR	201.6	217.9	8.1	216.4	47.6	99.2	台
			生産	P	38.9	35.1	▲ 9.8	32.6	▲ 50.2	658,137	
			出荷	S	42.2	43.9	4.0	42.5	▲ 32.4	860,520	
	カーオーディオ Car audio	生・鋳	在庫	I	251.4	226.7	▲ 9.8	203.6	65.8	1,053,331	台
			在庫率	IR	583.8	474.7	▲ 18.7	443.5	145.3	122.4	
			生産	P	72.9	80.4	10.3	77.4	▲ 19.1	394,568	
	カーナビゲーションシステム Car navigation system	耐・乗	出荷	S	89.4	93.6	4.7	90.5	▲ 21.0	501,797	台
			在庫	I	131.6	138.0	4.9	132.0	▲ 24.4	438,469	
			在庫率	IR	140.7	134.6	▲ 4.3	141.6	▲ 4.3	87.4	
	カーオーディオ Car audio	生・鋳	生産	P	81.0	83.4	3.0	79.9	▲ 11.3	155,703	台
			出荷	S	66.1	72.1	9.1	69.2	▲ 9.9	380,736	
			在庫	I	79.9	83.0	3.9	83.2	▲ 13.8	341,379	
	カーオーディオ Car audio	生・鋳	在庫率	IR	114.9	108.6	▲ 5.5	119.4	▲ 4.3	89.7	

* 1. Classification by Use of Goods

P: Production, S: Shipments, I: Inventories, IR: Inventory Ratio

(前月比・前年同月比・在庫率＝%)

分類 Classification	品目 Goods	格付 *1	項目 Item	季調済指数 Seasonally adjusted index			原指数 Original Index		実数 Figures		単位 Unit
				4月 2013 Apr.	5月 May	前月比 %Change From Previous Month	5月 May	前年同月比 %Change From Previous Year	5月 May		
電子計算機 Electronic computers	はん用コンピュータ General purpose computers	資・事	生産 P	54.8	229.6	319.0	61.2	284.9	1,721	百万円	
			出荷 S	-	-	-	-	-	-		-
	ミッドレンジコンピュータ Midrange computers	資・事	在庫率 IR	-	-	-	-	-	-	-	百万円
			生産 P	74.7	74.1	▲ 0.8	60.4	▲ 25.5	5,348	-	
	デスクトップ型パソコン Desktop computers	資・事 耐・教	出荷 S	81.7	87.9	7.6	71.3	▲ 8.4	208,386	台	
			在庫率 IR	91.6	43.4	▲ 52.6	66.7	▲ 74.4	5.2		-
	ノート型パソコン Notebook computers	資・事 耐・教	生産 P	69.9	67.5	▲ 3.4	60.8	▲ 29.4	222,205	台	
出荷 S			57.3	73.2	27.7	62.2	▲ 34.2	363,446	-		
外部記憶装置 External storages	資・事	在庫率 IR	135.4	117.7	▲ 13.1	125.8	▲ 25.9	14.3	-	百万円	
		生産 P	103.3	108.4	4.9	90.8	2.5	12,011	-		
入出力装置 Input-output units	資・事	出荷 S	-	-	-	-	-	-	-	百万円	
		在庫率 IR	-	-	-	-	-	-	-		
その他の情報通信機械 Other information and communication electronics equipment	端末装置 Terminal equipments	資・他	生産 P	65.7	63.0	▲ 4.1	44.5	▲ 22.2	3,918	百万円	
			出荷 S	-	-	-	-	-	-		-
	システム式金銭登録機 System use cash registers	資・事	在庫率 IR	-	-	-	-	-	-	-	台
			生産 P	104.6	111.6	6.7	104.5	▲ 4.1	10,920	-	
○ プロジェクタ Projector	資・事	出荷 S	130.7	148.3	13.5	104.6	▲ 3.4	10,747	台		
		在庫率 IR	165.8	161.2	▲ 2.8	168.1	53.8	26,654		-	
	産業用テレビ装置 Industrial use television equipment	資・通	在庫率 IR	119.5	104.2	▲ 12.8	140.5	59.1	248.0	-	百万円
			生産 P	-	-	-	-	-	-	-	
輸送機械工業 Transport equipment	軽乗用車 Midget passenger cars	耐・乗	出荷 S	126.6	115.0	▲ 9.2	109.6	▲ 12.0	118,832	台	
			在庫率 IR	92.0	134.0	45.7	102.9	91.3	19.9		-
	乗用車 Passenger cars	小型乗用車 Small passenger cars	耐・乗	生産 P	93.1	80.1	▲ 14.0	71.9	▲ 24.9	129,322	台
出荷 S				96.4	80.9	▲ 16.1	72.9	▲ 25.1	129,374	-	
普通乗用車 Large passenger cars		資・輸 耐・乗	在庫率 IR	66.6	82.5	23.9	79.0	▲ 22.1	24.6	-	
	生産 P		103.5	99.7	▲ 3.7	90.4	0.3	364,931	-		
バス Buses	小型バス Small buses	資・輸	出荷 S	104.7	95.7	▲ 8.6	87.4	▲ 5.3	351,971	台	
			在庫率 IR	89.5	90.5	1.1	93.7	▲ 7.0	90,108		-
			生産 P	75.7	93.5	23.5	106.1	▲ 1.5	25.6		-
	大型バス Large buses	資・輸	出荷 S	143.9	146.3	1.7	123.7	30.8	10,209	台	
			在庫率 IR	140.0	138.0	▲ 1.4	113.9	25.2	9,468		-
大型バス Large buses	資・輸	生産 P	89.7	104.2	16.2	109.4	15.6	2,361	-		
		在庫率 IR	60.5	73.0	20.7	93.0	▲ 7.7	24.9	-		
大型バス Large buses	資・輸	生産 P	93.2	84.0	▲ 9.9	81.8	▲ 21.0	700	台		
		出荷 S	94.3	76.6	▲ 18.8	62.1	▲ 31.1	545		-	
大型バス Large buses	資・輸	在庫率 IR	65.6	91.8	39.9	94.6	▲ 13.4	360	-		
		生産 P	67.8	108.8	60.5	148.5	25.4	66.1	-		

* 1. Classification by Use of Goods

P: Production, S: Shipments, I: Inventories, IR: Inventory Ratio

(前月比・前年同月比・在庫率＝%)

分類 Classification	品目 Goods	格付 *1	項目 Item	季調済指数 Seasonally adjusted index			原指数 Original Index		実数 Figures		単位 Unit
				4月 2013 Apr.	5月 May	前月比 %Change From Previous Month	5月 May	前年同月比 %Change From Previous Year	5月 May		
トラック Trucks	軽トラック Midget trucks	資・輸 耐・乗	生産 P	99.3	89.4	▲ 10.0	85.7	▲ 1.6	32,130	台	
			出荷 S	107.9	95.3	▲ 11.7	87.6	▲ 1.9	32,073		
			在庫 I	62.6	60.1	▲ 4.0	53.8	▲ 35.5	4,585		
			在庫率 IR	57.4	62.3	8.5	57.8	▲ 34.2	14.3		
	小型トラック Small trucks	資・輸	生産 P	138.5	124.0	▲ 10.5	116.2	7.8	23,120	台	
			出荷 S	141.6	120.8	▲ 14.7	115.8	11.7	23,081		
			在庫 I	106.3	102.7	▲ 3.4	95.5	▲ 11.7	4,117		
			在庫率 IR	74.6	77.6	4.0	80.3	▲ 21.3	17.8		
	普通トラック Large trucks	資・輸	生産 P	115.2	114.0	▲ 1.0	106.6	1.8	45,498	台	
			出荷 S	114.2	108.7	▲ 4.8	97.5	▲ 6.1	41,944		
			在庫 I	94.6	98.7	4.3	103.3	▲ 3.8	15,389		
			在庫率 IR	77.1	81.7	6.0	104.3	2.3	36.7		
自動車ボデー Bodies for motor vehicles	● 特別用途車ボデー Special bodies	資・輸	生産 P	93.7	93.8	0.1	80.7	0.0	-	台	
出荷 S	-	-	-	-	-	-					
在庫 I	-	-	-	-	-	-					
在庫率 IR	-	-	-	-	-	-					
自動車部品 Motor vehicle parts	● 自動車用エンジン Engines for motor vehicles	生・鋳	生産 P	97.9	97.3	▲ 0.6	89.3	▲ 9.1	-	台	
			出荷 S	-	-	-	-	-	-		
			在庫 I	-	-	-	-	-	-		
			在庫率 IR	-	-	-	-	-	-		
	機関部品 Engine parts	生・鋳	生産 P	110.8	109.1	▲ 1.5	99.8	2.0	-	百万円	
			出荷 S	-	-	-	-	-	-		
			在庫 I	-	-	-	-	-	-		
			在庫率 IR	-	-	-	-	-	-		
	● 駆動伝導・操縦装置部品 Drive, transmission and control parts	生・鋳	生産 P	118.7	118.4	▲ 0.3	109.5	0.4	-	百万円	
			出荷 S	-	-	-	-	-	-		
在庫 I			-	-	-	-	-	-			
在庫率 IR			-	-	-	-	-	-			
懸架制動装置部品 Suspension and brake parts	生・鋳	生産 P	108.7	108.9	0.2	100.8	5.2	37,284	百万円		
		出荷 S	-	-	-	-	-	-			
		在庫 I	-	-	-	-	-	-			
		在庫率 IR	-	-	-	-	-	-			
シャシー・車体部品 Chassis and body parts	生・鋳	生産 P	103.1	102.1	▲ 1.0	92.0	▲ 5.6	-	百万円		
		出荷 S	-	-	-	-	-	-			
		在庫 I	-	-	-	-	-	-			
		在庫率 IR	-	-	-	-	-	-			
乗用車用エアコン Automobile air conditioners	生・鋳	生産 P	71.2	70.0	▲ 1.7	61.3	▲ 5.8	487,155	台		
		出荷 S	71.7	66.7	▲ 7.0	61.4	▲ 8.4	487,670			
		在庫 I	74.9	82.4	10.0	82.7	▲ 6.9	51,523			
		在庫率 IR	100.4	117.2	16.7	133.6	1.9	10.6			
二輪自動車 Motorcycles	二輪自動車(125ml超) Motorcycles (more than 125ml)	耐・乗	生産 P	86.5	88.8	2.7	73.4	▲ 1.1	30,279	台	
			出荷 S	96.1	93.6	▲ 2.6	75.4	▲ 0.3	30,739		
			在庫 I	76.5	84.4	10.3	68.3	▲ 11.3	23,142		
			在庫率 IR	81.7	94.7	15.9	89.1	▲ 11.2	75.3		
産業車両 Industrial vehicles	フォークリフトトラック Forklift trucks	資・輸	生産 P	102.8	97.3	▲ 5.4	93.6	▲ 10.3	8,169	台	
			出荷 S	105.8	95.1	▲ 10.1	87.6	▲ 10.6	7,735		
			在庫 I	52.6	71.8	36.5	75.4	6.5	2,968		
			在庫率 IR	49.2	74.7	51.8	82.8	19.3	38.4		
船舶・同機関 Ships and ship engines	船用ディーゼル機関 Diesel engines for marine	生・鋳	生産 P	87.8	78.9	▲ 10.1	71.8	▲ 28.0	975	千PS	
			出荷 S	-	-	-	-	-	-		
			在庫 I	-	-	-	-	-	-		
			在庫率 IR	-	-	-	-	-	-		
窯業・土石製品工業 Ceramics, stone and clay products	板ガラス Flat glass	建・建 生・鋳	生産 P	105.3	125.3	19.0	118.9	24.9	2,275,243	換算箱	
			出荷 S	100.6	102.3	1.7	96.0	3.9	1,981,729		
			在庫 I	95.7	98.5	2.9	103.0	3.9	5,248,852		
			在庫率 IR	93.6	91.0	▲ 2.8	106.7	0.1	264.9		
ガラス・同製品 Glass and glass products	安全ガラス Safety glass	生・鋳	生産 P	108.9	106.3	▲ 2.4	90.4	▲ 3.6	3,448,933	㎡	
			出荷 S	102.4	95.9	▲ 6.3	89.2	▲ 4.9	3,352,634		
			在庫 I	101.3	102.9	1.6	98.3	▲ 3.8	3,003,824		
			在庫率 IR	92.8	96.3	3.8	109.2	1.2	89.6		

* 1. Classification by Use of Goods

P: Production, S: Shipments, I: Inventories, IR: Inventory Ratio

(前月比・前年同月比・在庫率＝%)

分類 Classification	品目 Goods	格付 *1	項目 Item	季調済指数 Seasonally adjusted index			原指数 Original Index		実数 Figures		単位 Unit
				4月 2013 Apr.	5月 May	前月比 %Change From Previous Month	5月 May	前年同月比 %Change From Previous Year	5月 May		
	複層ガラス Multiple glass	建・建	生産 P	113.0	120.1	6.3	122.0	9.1	-	m ²	
			出荷 S	115.4	118.2	2.4	118.0	10.0	-		
			在庫 I	115.8	130.2	12.4	127.3	5.6	-		
			在庫率 IR	99.5	102.6	3.1	107.0	▲ 4.0	-		
	ガラス短繊維製品 Glass fiber wool products	建・建	生産 P	120.0	109.8	▲ 8.5	100.9	11.1	17,038	t	
			出荷 S	112.2	112.0	▲ 0.2	104.3	11.9	17,790		
在庫 I			121.9	115.2	▲ 5.5	121.7	8.8	18,384			
在庫率 IR			105.1	99.2	▲ 5.6	114.9	▲ 2.8	103.3			
ガラス長繊維製品 Glass fiber continuous textiles	生・鋳	生産 P	89.0	87.1	▲ 2.1	85.6	0.5	20,669	t		
		出荷 S	80.7	83.1	3.0	85.4	▲ 8.8	23,737			
		在庫 I	156.0	157.0	0.6	158.1	▲ 6.0	60,954			
		在庫率 IR	187.1	174.3	▲ 6.8	183.7	3.0	256.8			
光学用ガラス素地 Optical glass blanks	生・鋳	生産 P	44.1	40.1	▲ 9.1	40.9	▲ 54.5	-	t		
		出荷 S	54.6	50.7	▲ 7.1	50.6	▲ 47.4	-			
		在庫 I	77.5	73.7	▲ 4.9	74.8	▲ 33.9	-			
		在庫率 IR	129.8	131.8	1.5	146.3	25.7	-			
無アルカリガラス基板 Nonalkali glass substrates	生・鋳	生産 P	67.8	65.4	▲ 3.5	64.4	17.3	-	千m ²		
		出荷 S	70.9	68.3	▲ 3.7	70.9	24.2	-			
		在庫 I	122.7	117.2	▲ 4.5	121.3	6.0	-			
		在庫率 IR	163.0	159.7	▲ 2.0	169.6	▲ 14.6	-			
ガラス製容器類 Glass containers	生・鋳	生産 P	100.0	95.2	▲ 4.8	93.5	0.9	104,236	t		
		出荷 S	90.2	93.8	4.0	95.4	0.3	107,940			
		在庫 I	111.3	109.7	▲ 1.4	109.2	5.0	247,460			
		在庫率 IR	125.3	116.0	▲ 7.4	113.5	4.6	229.3			
セメント・同製品 Cement and cement products	セメント Cement	建・建 建・土	生産 P	110.0	116.8	6.2	106.4	8.7	4,567,755	t	
			出荷 S	113.7	114.2	0.4	106.6	6.8	4,536,755		
			在庫 I	84.7	82.9	▲ 2.1	83.2	▲ 0.5	1,022,705		
			在庫率 IR	74.6	71.9	▲ 3.6	77.3	▲ 7.1	22.5		
	● 遠心力鉄筋コンクリート管 Centrifugal reinforced- concrete pipes	建・土	生産 P	91.2	90.7	▲ 0.5	86.9	1.5	25,582	t	
			出荷 S	104.3	101.0	▲ 3.2	75.7	9.1	22,200		
			在庫 I	80.4	78.8	▲ 2.0	76.9	▲ 6.3	121,429		
			在庫率 IR	76.1	76.5	0.5	97.5	▲ 14.2	547.0		
	遠心力鉄筋コンクリートポール Centrifugal reinforced- concrete poles	資・電	生産 P	99.3	97.5	▲ 1.8	95.0	2.5	59,813	t	
			出荷 S	111.6	114.9	3.0	110.1	20.2	68,807		
			在庫 I	94.3	88.3	▲ 6.4	90.6	▲ 19.8	113,603		
			在庫率 IR	84.3	74.5	▲ 11.6	81.9	▲ 33.3	165.1		
遠心力鉄筋コンクリートパイル Centrifugal reinforced- concrete piles	建・建	生産 P	112.9	117.1	3.7	118.8	▲ 0.9	194,875	t		
		出荷 S	117.2	123.1	5.0	120.5	9.0	203,878			
		在庫 I	100.3	100.0	▲ 0.3	99.3	▲ 4.3	364,624			
		在庫率 IR	84.5	82.5	▲ 2.4	82.0	▲ 12.3	178.8			
● 護岸用コンクリートブロック Concrete blocks for bank protection	建・土	生産 P	127.6	131.5	3.1	124.1	18.2	139,437	t		
		出荷 S	108.0	118.8	10.0	99.1	2.5	115,771			
		在庫 I	116.6	119.0	2.1	106.2	15.2	467,443			
		在庫率 IR	103.7	96.1	▲ 7.3	94.6	12.2	403.8			
● 道路用コンクリート製品 Concrete products for road	建・土	生産 P	104.1	105.8	1.6	95.2	7.3	319,928	t		
		出荷 S	110.9	115.1	3.8	87.7	9.8	314,264			
		在庫 I	99.7	97.7	▲ 2.0	94.2	▲ 2.4	1,391,431			
		在庫率 IR	87.1	81.5	▲ 6.4	102.0	▲ 11.1	442.8			
● プレストレストコンクリート製品 Prestressed concrete products	建・土	生産 P	123.9	121.9	▲ 1.6	122.8	8.2	72,847	t		
		出荷 S	131.9	137.8	4.5	127.9	27.4	77,739			
		在庫 I	96.9	94.6	▲ 2.4	93.2	▲ 5.4	142,787			
		在庫率 IR	70.4	67.4	▲ 4.3	71.9	▲ 25.7	183.7			
気泡コンクリート製品 Autoclaved light weight concrete products	建・建	生産 P	111.9	116.2	3.8	107.2	9.2	128,039	立方m		
		出荷 S	112.9	116.5	3.2	106.9	10.5	127,153			
		在庫 I	92.3	95.1	3.0	93.8	▲ 7.5	56,186			
		在庫率 IR	79.3	80.2	1.1	86.2	▲ 16.3	44.2			
陶磁器 Ceramics wares	建・建	生産 P	102.3	103.4	1.1	92.6	▲ 13.1	1,624,507	m ²		
		出荷 S	104.3	105.2	0.9	89.5	▲ 9.6	1,530,577			
		在庫 I	96.0	96.4	0.4	95.4	▲ 2.8	8,673,945			
		在庫率 IR	89.9	89.3	▲ 0.7	105.0	7.5	566.7			

* 1. Classification by Use of Goods

P: Production, S: Shipments, I: Inventories, IR: Inventory Ratio

(前月比・前年同月比・在庫率＝%)

分類 Classification	品目 Goods	格付 *1	項目 Item	季調済指数 Seasonally adjusted index			原指数 Original Index		実数 Figures		単位 Unit
				4月 2013 Apr.	5月 May	前月比 %Change From Previous Month	5月 May	前年同月比 %Change From Previous Year	5月 May		
ファインセラミックス Fine ceramics	水洗式便器 Water closet	建・建	生産 P	99.4	104.1	4.7	93.8	▲ 1.8	160,871	個	
			出荷 S	137.3	105.2	▲ 23	89.2	▲ 12	195,790		
			在庫 I	96.8	99.3	3	101.0	▲ 25	242,285		
	● 電気用陶磁器 Electrical porcelain insulators	資・電 生・鋇	生産 P	91.7	91.9	0.2	84.6	7.2	3,538	t	
			出荷 S	75.4	88.9	17.9	86.0	33.5	3,791		
			在庫 I	117.7	115.3	▲ 2.0	107.7	4.6	10,191		
	● 台所・食卓用陶磁器 Ceramic wares for tableware and kitchenwares	非・家	生産 P	99.0	92.0	▲ 7.1	89.0	0.9	5,353	t	
			出荷 S	-	-	-	-	-	-		
			在庫 I	-	-	-	-	-	-		
● ファインセラミックス(機能材) Fine ceramics for functional use	生・鋇	生産 P	111.8	118.2	5.7	114.7	23.3	2,396,088	千個		
		出荷 S	100.4	119.2	18.7	118.7	20.1	2,462,499			
		在庫 I	157.9	157.3	▲ 0.4	146.6	21.8	1,027,824			
	● 触媒担体・セラミックフィルタ Ceramic catalyst supports and ceramic filter	生・鋇	生産 P	103.5	99.4	▲ 4.0	90.2	▲ 12.2	1,152,698	kg	
			出荷 S	133.6	124.7	▲ 6.7	112.2	▲ 0.7	1,283,986		
			在庫 I	95.0	95.1	0.1	95.5	▲ 20.2	1,159,334		
	● ファインセラミックス(一般構造材) Fine ceramics for structural use	生・鋇	生産 P	95.6	92.3	▲ 3.5	87.7	▲ 10.9	100,964	千個	
			出荷 S	88.9	92.5	4.0	87.9	▲ 9.2	98,891		
			在庫 I	156.0	154.5	▲ 1.0	152.4	40.6	60,573		
その他の窯業・土石製品 Other ceramics, stone and clay products	● ほうろろ鉄器製品 Enameled iron products	建・建	生産 P	114.2	114.6	0.4	120.9	1.0	3,689	t	
			出荷 S	104.8	97.9	▲ 6.6	100.5	0.2	1,429		
			在庫 I	97.2	98.9	1.7	98.1	▲ 2.6	2,893		
	耐火れんが Refractory bricks	生・鋇	生産 P	91.7	90.8	▲ 1.0	88.7	▲ 5.4	28,056	t	
			出荷 S	94.6	95.1	0.5	91.0	▲ 5.6	32,185		
			在庫 I	109.9	108.7	▲ 1.1	106.5	▲ 2.2	63,831		
	不定形耐火物 Monolithic refractories	生・鋇	生産 P	98.7	97.0	▲ 1.7	96.3	▲ 5.1	58,103	t	
			出荷 S	95.4	98.7	3.5	97.7	▲ 5.1	60,609		
			在庫 I	112.1	106.5	▲ 5.0	108.4	▲ 0.4	26,633		
	電極 Carbonaceous electrodes	生・鋇	生産 P	85.6	100.8	17.8	98.9	4.0	16,620	t	
			出荷 S	94.5	101.1	7.0	97.7	3.1	15,953		
			在庫 I	131.4	128.9	▲ 1.9	130.5	15.9	20,717		
	研削砥石 Grinding wheels	生・鋇	生産 P	95.5	99.4	4.1	94.9	▲ 1.5	3,122	t	
			出荷 S	92.0	99.8	8.5	94.3	▲ 2.1	3,336		
			在庫 I	109.7	109.1	▲ 0.5	111.9	▲ 5.2	3,529		
せっこうボード Gypsum board	建・建	生産 P	115.4	122.2	5.9	104.9	7.5	38,554	千㎡		
		出荷 S	118.6	122.4	3.2	108.8	9.3	39,896			
		在庫 I	97.3	92.4	▲ 5.0	97.2	▲ 6.8	24,825			
生石灰 Quicklime	生・鋇	生産 P	92.4	90.6	▲ 1.9	89.4	▲ 1.0	636,453	t		
		出荷 S	90.1	87.4	▲ 3.0	86.5	2.0	581,765			
		在庫 I	97.9	91.2	▲ 6.8	90.6	▲ 7.5	95,069			
化学工業(除. 医薬品) Chemicals (excl. Drugs)	アンモニア Ammonia	生・鋇	生産 P	90.5	92.8	2.5	78.7	9.8	77,237	t	
			出荷 S	103.0	106.8	3.7	89.3	10.9	53,826		
			在庫 I	106.2	108.4	2.1	114.9	▲ 16.9	26,200		
化学肥料 Fertilizers	● 複合肥料 Compound fertilizers	生・他	生産 P	109.1	121.5	11.4	124.6	25.6	104,111	t	
			出荷 S	99.7	184.6	85.2	149.8	78.8	118,015		
			在庫 I	113.7	102.2	▲ 10.1	103.4	▲ 2.8	343,276		
			在庫率 IR	110.6	55.1	▲ 50.2	65.5	▲ 45.6	290.9		

* 1. Classification by Use of Goods

P: Production, S: Shipments, I: Inventories, IR: Inventory Ratio

(前月比・前年同月比・在庫率＝%)

分類 Classification	品目 Goods	格付 *1	項目 Item	季調済指数 Seasonally adjusted index			原指数 Original Index		実数 Figures		単位 Unit
				4月 2013 Apr.	5月 May	前月比 %Change From Previous Month	5月 May	前年同月比 %Change From Previous Year	5月 May		
ソーダ工業製品 Industrial sodium chemicals	か性ソーダ Sodium hydroxide	生・鉍	生産 P	89.5	87.5	▲ 2.2	79.3	4.8	278,727	t	
			出荷 S	95.1	76.1	▲ 20.0	70.1	▲ 1.5	190,340		
			在庫 I	79.9	87.4	9.4	83.2	▲ 13.0	106,462		
			在庫率 IR	81.9	117.3	43.2	118.0	▲ 11.5	55.9		
	塩素ガス Chlorine gas	生・鉍	生産 P	89.0	86.8	▲ 2.5	79.4	3.8	-	t	
			出荷 S	88.6	115.4	30.2	78.9	▲ 9.6	-		
			在庫 I	-	-	-	-	-	-		
	液体塩素 Liquid chlorine	生・鉍	生産 P	91.4	89.7	▲ 1.9	82.9	▲ 7.1	32,333	t	
			出荷 S	96.8	89.9	▲ 7.1	86.7	8.4	17,205		
在庫 I			98.2	90.8	▲ 7.5	86.4	▲ 4.8	3,862			
在庫率 IR			96.5	97.9	1.5	98.9	▲ 12.6	22.4			
無機薬品・顔料・触媒 Industrial inorganic chemicals, pigment and catalyst	酸化チタン Titanium dioxide	生・鉍	生産 P	95.0	81.2	▲ 14.5	94.1	▲ 16.6	16,274	t	
			出荷 S	104.0	99.0	▲ 4.8	100.3	5.9	16,864		
			在庫 I	152.0	145.1	▲ 4.5	150.8	▲ 5.8	58,649		
			在庫率 IR	146.0	143.5	▲ 1.7	149.4	▲ 11.1	347.8		
	カーボンブラック Carbon black	生・鉍	生産 P	84.1	82.8	▲ 1.5	82.3	▲ 13.0	50,000	t	
			出荷 S	85.5	86.8	1.5	81.3	▲ 1.3	49,724		
			在庫 I	102.6	96.3	▲ 6.1	96.9	▲ 13.4	56,394		
			在庫率 IR	117.7	109.5	▲ 7.0	118.6	▲ 12.2	113.4		
	硫酸 Sulfuric acid	生・鉍	生産 P	92.3	95.9	3.9	103.9	2.0	609,255	t	
			出荷 S	95.4	92.7	▲ 2.8	95.7	▲ 2.0	491,357		
			在庫 I	122.5	124.9	2.0	130.5	28.3	312,481		
			在庫率 IR	118.8	127.0	6.9	135.7	30.9	63.6		
自動車排気ガス浄化用触媒 Catalyst for auto emissions control	生・鉍	生産 P	101.8	99.9	▲ 1.9	90.5	▲ 8.9	874	t		
		出荷 S	96.0	96.5	0.5	89.6	▲ 7.2	940			
		在庫 I	131.3	131.3	0.0	131.8	▲ 4.2	204			
		在庫率 IR	130.8	124.4	▲ 4.9	146.0	3.3	21.7			
高圧ガス High compressed gas	酸素 Oxygen	生・鉍	生産 P	110.1	114.2	3.7	109.7	7.7	666,029	千立方m	
			出荷 S	109.4	111.8	2.2	110.1	6.8	653,357		
			在庫 I	-	-	-	-	-	-		
			在庫率 IR	-	-	-	-	-	-		
窒素 Nitrogen	生・鉍	生産 P	102.2	103.4	1.2	103.0	2.8	1,174,409	千立方m		
		出荷 S	102.6	104.4	1.8	104.1	3.0	854,766			
		在庫 I	112.2	104.1	▲ 7.2	99.8	▲ 0.2	33,375			
		在庫率 IR	106.6	98.2	▲ 7.9	95.5	▲ 2.5	3.9			
石油系芳香族 Aromatic hydrocarbons (Petroleum, origin)	純ベンゼン Benzene, pure	生・鉍	生産 P	106.6	103.2	▲ 3.2	94.6	19.6	375,359	t	
			出荷 S	108.6	89.2	▲ 17.9	92.1	0.2	254,246		
			在庫 I	100.4	103.9	3.5	117.8	21.9	173,042		
			在庫率 IR	94.8	110.6	16.7	127.1	21.9	68.1		
	純トルエン Toluene, pure	生・鉍	生産 P	123.1	119.0	▲ 3.3	114.7	30.8	133,169	t	
			出荷 S	122.1	109.7	▲ 10.2	93.8	80.7	67,095		
			在庫 I	113.4	106.4	▲ 6.2	113.7	24.8	58,562		
			在庫率 IR	98.3	102.5	4.3	118.4	▲ 31.0	87.3		
	キシレン Xylene	生・鉍	生産 P	113.2	112.8	▲ 0.4	106.5	12.2	526,679	t	
			出荷 S	103.9	100.0	▲ 3.8	100.2	6.7	217,030		
			在庫 I	105.2	100.2	▲ 4.8	99.8	0.9	117,341		
			在庫率 IR	100.8	102.0	1.2	98.6	▲ 5.3	54.1		
パラキシレン Para-xylene	生・鉍	生産 P	125.2	132.9	6.2	120.9	14.5	320,084	t		
		出荷 S	134.8	127.8	▲ 5.2	122.5	3.3	357,264			
		在庫 I	101.2	128.3	26.8	125.8	27.7	119,525			
		在庫率 IR	70.0	96.5	37.9	101.9	24.1	33.5			
環式中間物 Cyclic chemicals and synthetic dyes	スチレンモノマー Styrene monomer	生・鉍	生産 P	99.0	88.5	▲ 10.6	88.0	14.0	215,561	t	
			出荷 S	89.3	88.8	▲ 0.6	89.8	12.8	214,439		
			在庫 I	83.1	72.3	▲ 13.0	63.1	17.1	50,335		
			在庫率 IR	85.8	79.8	▲ 7.0	69.2	3.9	23.5		
	フェノール Phenol	生・鉍	生産 P	92.3	109.2	18.3	113.5	12.8	80,641	t	
			出荷 S	127.2	70.2	▲ 44.8	84.5	▲ 25.0	37,519		
			在庫 I	79.8	114.8	43.9	115.8	5.3	25,364		
			在庫率 IR	59.4	147.5	148.3	136.1	40.3	67.6		

* 1. Classification by Use of Goods

P: Production, S: Shipments, I: Inventories, IR: Inventory Ratio

(前月比・前年同月比・在庫率＝%)

分類 Classification	品目 Goods	格付 *1	項目 Item	季調済指数 Seasonally adjusted index			原指数 Original Index		実数 Figures		単位 Unit
				4月 2013 Apr.	5月 May	前月比 %Change From Previous Month	5月 May	前年同月比 %Change From Previous Year	5月 May		
有機薬品 Industrial organic chemicals	高純度テレフタル酸 Terephthalic acid, pure	生・鉢	生産 P	67.5	74.6	10.5	78.2	66.0	73,660	t	
			出荷 S	58.2	72.3	24.2	75.3	40.5	58,800		
			在庫 I	108.0	106.9	▲ 1.0	109.5	3.0	45,728		
			在庫率 IR	200.1	136.0	▲ 32.0	144.7	▲ 26.6	77.8		
	カプロラクタム Caprolactam	生・鉢	生産 P	87.1	85.3	▲ 2.1	80.6	▲ 9.8	28,364	t	
			出荷 S	57.2	76.3	33.4	73.0	▲ 18.2	16,628		
			在庫 I	98.6	100.9	2.3	81.7	18.1	16,869		
			在庫率 IR	158.8	126.5	▲ 20.3	109.0	44.2	101.4		
	ジフェニルメタンジイソシアネート Diphenyl methane diisocyanate	生・鉢	生産 P	112.1	96.0	▲ 14.4	72.7	▲ 0.7	25,497	t	
出荷 S			104.0	111.6	7.3	109.6	18.2	33,097			
在庫 I			130.7	121.0	▲ 7.4	115.3	40.4	45,886			
在庫率 IR			110.6	94.8	▲ 14.3	97.0	18.7	138.6			
エチレン Ethylene	生・鉢	生産 P	103.4	97.3	▲ 5.9	94.8	12.6	554,267	t		
		出荷 S	95.3	94.5	▲ 0.8	94.2	15.4	420,576			
		在庫 I	95.9	102.2	6.6	103.2	▲ 5.6	59,217			
		在庫率 IR	99.0	106.6	7.7	109.4	▲ 18.0	14.1			
	エチレングリコール Ethylene glycol	生・鉢	生産 P	138.8	147.0	5.9	111.6	74.6	55,419	t	
			出荷 S	138.3	185.5	34.1	118.4	121.3	54,242		
			在庫 I	103.3	87.8	▲ 15.0	99.0	▲ 21.7	32,118		
			在庫率 IR	77.3	47.5	▲ 38.6	82.6	▲ 64.6	59.2		
	★ 二塩化エチレン Ethylene dichloride	生・鉢	生産 P	88.7	90.4	1.9	85.3	35.2	229,081	t	
出荷 S			153.6	152.5	▲ 0.7	133.4	▲ 4.9	20,116			
在庫 I			111.5	81.1	▲ 27.3	82.2	▲ 10.4	33,205			
在庫率 IR			122.4	89.9	▲ 26.6	96.1	▲ 33.8	14.5			
プロピレン Propylene	生・鉢	生産 P	96.5	94.6	▲ 2.0	90.9	9.7	453,173	t		
		出荷 S	87.9	84.1	▲ 4.3	84.6	▲ 0.4	418,861			
		在庫 I	100.7	93.2	▲ 7.4	92.0	2.2	58,646			
		在庫率 IR	105.7	107.5	1.7	108.0	2.9	14.0			
ポリプロピレングリコール Polypropylene glycol	生・鉢	生産 P	85.5	77.9	▲ 8.9	70.8	▲ 8.8	16,780	t		
		出荷 S	88.4	86.2	▲ 2.5	84.4	▲ 5.1	18,108			
		在庫 I	85.3	80.2	▲ 6.0	87.4	▲ 19.4	29,351			
		在庫率 IR	96.5	91.6	▲ 5.1	103.1	▲ 15.1	162.1			
合成アセトン Acetone, synthetic	生・鉢	生産 P	89.8	114.2	27.2	109.8	27.2	47,687	t		
		出荷 S	80.2	73.9	▲ 7.9	80.3	▲ 21.8	23,592			
		在庫 I	103.8	112.3	8.2	119.7	3.2	19,594			
		在庫率 IR	119.9	142.4	18.8	146.8	32.1	83.1			
アクリロニトリル Acrylonitrile	生・鉢	生産 P	83.2	65.0	▲ 21.9	79.8	▲ 31.2	44,114	t		
		出荷 S	106.0	76.3	▲ 28.0	79.3	▲ 24.4	36,272			
		在庫 I	88.4	73.6	▲ 16.7	79.0	▲ 39.6	17,036			
		在庫率 IR	79.8	100.8	26.3	97.1	▲ 20.1	47.0			
合成ブタノール Butanol, synthetic	生・鉢	生産 P	76.2	75.8	▲ 0.5	67.7	7.6	29,329	t		
		出荷 S	56.1	57.5	2.5	50.7	▲ 5.9	9,466			
		在庫 I	147.5	142.8	▲ 3.2	135.8	39.7	10,640			
		在庫率 IR	246.9	228.8	▲ 7.3	265.5	48.5	112.4			
ブタジエン Butadiene	生・鉢	生産 P	99.2	100.5	1.3	95.9	3.7	78,118	t		
		出荷 S	93.2	98.2	5.4	102.7	8.4	59,971			
		在庫 I	111.3	103.2	▲ 7.3	100.2	▲ 4.2	21,151			
		在庫率 IR	115.4	103.2	▲ 10.6	96.9	▲ 11.7	35.3			
プラスチック Plastic (materials)	ポリエチレン Polyethylene	生・鉢	生産 P	101.8	85.8	▲ 15.7	90.8	▲ 5.5	224,328	t	
			出荷 S	85.6	81.6	▲ 4.7	79.7	▲ 4.0	201,386		
			在庫 I	115.0	113.7	▲ 1.1	109.5	17.0	487,704		
			在庫率 IR	131.2	134.6	2.6	136.7	21.8	242.2		
	ポリスチレン Polystyrene	生・鉢	生産 P	81.2	80.1	▲ 1.4	83.5	▲ 4.4	96,380	t	
			出荷 S	78.9	80.0	1.4	79.2	▲ 3.3	86,722		
			在庫 I	103.1	100.1	▲ 2.9	101.7	7.7	147,470		
			在庫率 IR	127.2	120.2	▲ 5.5	127.8	11.5	170.0		
	ポリプロピレン Polypropylene	生・鉢	生産 P	83.9	80.8	▲ 3.7	77.4	▲ 15.0	174,782	t	
出荷 S			79.4	83.4	5.0	78.6	▲ 10.9	174,696			
在庫 I			105.1	102.2	▲ 2.8	105.3	▲ 2.1	403,980			
在庫率 IR			127.9	117.8	▲ 7.9	133.3	9.8	231.2			

* 1. Classification by Use of Goods

P: Production, S: Shipments, I: Inventories, IR: Inventory Ratio

(前月比・前年同月比・在庫率＝%)

分類 Classification	品目 Goods	格付 *1	項目 Item	季調済指数 Seasonally adjusted index			原指数 Original Index		実数 Figures		単位 Unit
				4月 2013 Apr.	5月 May	前月比 %Change From Previous Month	5月 May	前年同月比 %Change From Previous Year	5月 May		
	フェノール樹脂 Phenol-formaldehyde resin	生・鋳	生産 P	97.5	99.1	1.6	94.9	0.2	22,477	t	
			出荷 S	99.3	99.1	▲ 0.2	96.7	2.0	22,096		
			在庫 I	106.0	106.3	0.3	102.2	▲ 6.2	12,238		
			在庫率 IR	105.6	103.5	▲ 2.0	105.4	▲ 8.2	55.4		
	エポキシ樹脂 Epoxy resin	生・鋳	生産 P	80.5	77.0	▲ 4.3	85.5	▲ 10.3	12,654	t	
			出荷 S	80.4	72.4	▲ 10.0	79.8	▲ 13.0	12,362		
			在庫 I	100.5	100.6	0.1	98.3	▲ 2.9	14,981		
			在庫率 IR	122.1	131.0	7.3	122.9	11.6	121.2		
	ウレタンフォーム Polyurethane foam	生・鋳	生産 P	106.6	110.2	3.4	102.9	0.3	15,445	t	
			出荷 S	109.6	112.3	2.5	102.6	2.2	15,816		
			在庫 I	94.9	94.0	▲ 0.9	94.3	▲ 5.8	3,550		
			在庫率 IR	83.0	80.0	▲ 3.6	91.3	▲ 7.8	22.4		
★	メタクリル樹脂 Methacrylic resin	生・鋳	生産 P	74.7	72.7	▲ 2.7	77.4	▲ 12.6	13,905	t	
			出荷 S	72.2	76.7	6.2	79.8	▲ 20.8	12,284		
			在庫 I	135.1	139.7	3.4	140.7	▲ 6.3	23,218		
			在庫率 IR	185.8	188.1	1.2	181.0	7.2	167.0		
	ポリビニルアルコール Polyvinyl alcohol	生・鋳	生産 P	98.8	98.5	▲ 0.3	104.6	4.1	20,067	t	
			出荷 S	108.8	94.8	▲ 12.9	93.1	4.0	14,486		
			在庫 I	127.1	129.4	1.8	128.1	11.0	45,709		
			在庫率 IR	116.5	139.3	19.6	137.0	6.7	315.5		
	塩化ビニル樹脂 Polyvinyl chloride	生・鋳	生産 P	78.9	89.0	12.8	84.9	24.3	123,706	t	
			出荷 S	83.3	92.9	11.5	84.6	25.5	122,925		
			在庫 I	116.6	111.7	▲ 4.2	113.8	12.9	114,954		
			在庫率 IR	144.7	114.3	▲ 21.0	133.8	▲ 10.0	93.5		
	ポリアミド系樹脂成形材料 Polyamide resin (molding materials)	生・鋳	生産 P	95.7	97.9	2.3	89.2	0.9	18,374	t	
			出荷 S	87.5	90.7	3.7	90.9	▲ 4.1	17,761		
			在庫 I	114.5	115.1	0.5	107.8	6.2	36,462		
			在庫率 IR	122.6	121.9	▲ 0.6	118.0	10.8	205.3		
	ポリカーボネート Polycarbonate	生・鋳	生産 P	97.7	81.2	▲ 16.9	90.6	▲ 6.7	27,890	t	
			出荷 S	88.9	89.6	0.8	90.3	▲ 15.0	25,109		
			在庫 I	89.9	90.1	0.2	87.4	▲ 0.2	46,378		
			在庫率 IR	96.7	94.5	▲ 2.3	96.7	17.2	184.7		
	ポリエチレンテレフタレート Polyethylene terephthalate	生・鋳	生産 P	75.3	88.2	17.1	96.2	22.4	73,130	t	
			出荷 S	88.6	88.9	0.3	101.0	30.5	42,603		
			在庫 I	74.8	77.1	3.1	75.8	▲ 18.1	62,033		
			在庫率 IR	83.3	79.5	▲ 4.6	74.1	▲ 37.2	145.6		
	酢酸ビニル(モノマー) Vinyl acetate (monomer)	生・鋳	生産 P	98.8	94.0	▲ 4.9	101.9	4.5	-	t	
			出荷 S	105.4	67.9	▲ 35.6	69.6	▲ 13.1	-		
			在庫 I	97.1	102.1	5.1	95.7	6.7	-		
			在庫率 IR	87.0	157.2	80.7	132.8	23.0	-		
	ポリアセタール Polyacetal	生・鋳	生産 P	89.4	84.6	▲ 5.4	94.2	▲ 6.9	-	t	
			出荷 S	91.5	80.9	▲ 11.6	83.4	▲ 17.9	-		
			在庫 I	145.5	144.0	▲ 1.0	145.6	59.8	-		
			在庫率 IR	150.8	164.2	8.9	173.0	94.6	-		
合成ゴム Synthetic rubbers	合成ゴム Synthetic rubbers	生・鋳	生産 P	100.7	106.6	5.9	110.6	1.8	147,415	t	
			出荷 S	97.1	104.5	7.6	98.2	7.1	123,053		
			在庫 I	124.2	125.5	1.0	123.4	▲ 0.2	283,624		
			在庫率 IR	126.9	116.7	▲ 8.0	125.2	▲ 6.8	230.5		
写真感光材料 Sensitive materials for photography	写真フィルム Photo film	生・他	生産 P	59.3	52.8	▲ 11.0	54.5	▲ 22.1	9,492	千㎡	
			出荷 S	68.0	63.3	▲ 6.9	60.4	▲ 15.6	10,480		
			在庫 I	63.3	57.6	▲ 9.0	59.6	▲ 53.1	8,341		
			在庫率 IR	95.9	90.8	▲ 5.3	98.1	▲ 44.3	79.6		
石けん・合成洗剤・界面活性剤 Soap, synthetic detergent and surface-active agents	浴用・手洗用石けん Toilet soap and hand soap	非・家	生産 P	99.0	108.5	9.6	104.8	8.3	6,625	t	
			出荷 S	102.4	108.5	6.0	104.9	▲ 2.5	8,809		
			在庫 I	102.9	102.3	▲ 0.6	107.0	14.4	6,463		
			在庫率 IR	99.9	90.6	▲ 9.3	98.2	17.3	73.4		
	合成洗剤 Synthetic detergent	非・家	生産 P	98.2	103.5	5.4	96.3	7.5	86,204	t	
			出荷 S	99.9	101.7	1.8	96.1	5.0	87,324		
			在庫 I	108.5	104.4	▲ 3.8	106.7	▲ 6.2	30,598		
			在庫率 IR	113.2	98.3	▲ 13.2	107.3	▲ 10.7	35.0		

* 1. Classification by Use of Goods

P: Production, S: Shipments, I: Inventories, IR: Inventory Ratio

(前月比・前年同月比・在庫率＝%)

分類 Classification	品目 Goods	格付 *1	項目 Item	季調済指数 Seasonally adjusted index			原指数 Original Index		実数 Figures		単位 Unit
				4月 2013 Apr.	5月 May	前月比 %Change From Previous Month	5月 May	前年同月比 %Change From Previous Year	5月 May		
	柔軟仕上げ剤 Fabric softener	非・家	生産 P	96.6	108.9	12.7	99.2	4.3	22,184	t	
			出荷 S	109.4	104.2	▲ 4.8	97.4	▲ 0.1	20,499		
	● 非イオン界面活性剤 Non-ionic surface-active agents	生・鉱	生産 P	96.9	91.5	▲ 5.6	92.5	0.3	38,189	t	
			出荷 S	96.3	95.4	▲ 0.9	93.8	2.1	36,508		
			在庫 I	99.1	92.3	▲ 6.9	92.0	▲ 9.4	41,902		
			在庫率 IR	100.5	92.8	▲ 7.7	97.2	▲ 11.1	114.8		
化粧品 Cosmetics	シャンプー Shampoo	非・家	生産 P	91.9	110.8	20.6	104.7	32.5	-	t	
			出荷 S	97.1	103.8	6.9	103.2	7.7	-		
	ヘアリンス Hair rinse	非・家	在庫 I	91.1	91.1	0.0	94.9	▲ 16.9	-	t	
			在庫率 IR	94.6	85.8	▲ 9.3	91.3	▲ 22.8	-		
	洗顔クリーム・フォーム Facial washing cream and foam	非・家	生産 P	88.5	106.6	20.5	104.6	6.6	-	kg	
			出荷 S	101.2	103.5	2.3	103.4	2.8	-		
	クレンジングクリーム Cleansing cream	非・家	在庫 I	108.6	108.4	▲ 0.2	110.9	▲ 0.8	-	kg	
			在庫率 IR	108.0	99.3	▲ 8.1	106.7	▲ 3.5	-		
	モイスタークリーム Moisture cream	非・家	生産 P	105.6	116.4	10.2	86.7	13.3	-	kg	
			出荷 S	95.1	128.2	34.8	93.8	25.2	-		
	乳液 Milky lotion	非・家	在庫 I	139.9	134.6	▲ 3.8	121.5	▲ 6.3	-	kg	
			在庫率 IR	136.1	96.5	▲ 29.1	122.9	▲ 25.2	-		
	化粧水 Skin lotion	非・家	生産 P	82.9	85.3	2.9	75.7	▲ 8.1	-	kg	
			出荷 S	88.9	90.9	2.2	81.3	▲ 6.3	-		
	美容液 Beauty essence	非・家	在庫 I	114.2	109.1	▲ 4.5	104.1	2.1	-	kg	
			在庫率 IR	129.6	119.2	▲ 8.0	127.1	8.9	-		
	ファンデーション Makeup foundation	非・家	生産 P	85.7	89.1	4.0	89.3	▲ 5.2	-	kg	
			出荷 S	86.3	89.8	4.1	92.1	▲ 3.8	-		
	染毛料 Hair coloring prep	非・家	在庫 I	120.3	117.9	▲ 2.0	117.0	6.9	-	kg	
			在庫率 IR	137.0	124.3	▲ 9.3	125.8	11.1	-		
	溶剤系合成樹脂塗料 Organic solvent type of synthetic resin paints	建・建 生・鉱	生産 P	74.5	72.6	▲ 2.6	70.8	▲ 0.7	-	t	
			出荷 S	78.3	66.5	▲ 15.1	62.7	▲ 7.0	-		
	水系合成樹脂塗料 Water soluble type of synthetic resin paints	建・建 生・鉱	在庫 I	101.9	103.3	1.4	102.6	▲ 0.5	-	t	
			在庫率 IR	126.7	143.2	13.0	159.9	7.0	-		
	印刷インキ Printing inks	生・鉱	生産 P	98.5	112.0	13.7	101.9	6.8	201,234	kg	
			出荷 S	97.4	105.5	8.3	99.4	0.4	197,150		
	染料・印刷インキ Paints and printing inks	建・建 生・鉱	在庫 I	106.2	107.1	0.8	104.0	▲ 6.6	392,992	t	
			在庫率 IR	105.0	99.3	▲ 5.4	103.7	▲ 6.9	199.3		
	印刷インキ Printing inks	生・鉱	生産 P	103.1	103.7	0.6	99.6	3.0	-	kg	
			出荷 S	102.3	95.1	▲ 7.0	87.1	▲ 4.6	-		
	染料・印刷インキ Paints and printing inks	建・建 生・鉱	在庫 I	106.8	110.0	3.0	102.6	18.1	-	t	
			在庫率 IR	101.5	110.6	9.0	116.4	24.0	-		
	印刷インキ Printing inks	生・鉱	生産 P	92.6	98.0	5.8	96.1	▲ 2.0	49,020	t	
			出荷 S	93.5	96.2	2.9	94.2	▲ 4.2	50,004		
	染料・印刷インキ Paints and printing inks	建・建 生・鉱	在庫 I	103.7	105.1	1.4	102.2	2.6	49,524	t	
			在庫率 IR	109.1	104.1	▲ 4.6	107.7	7.1	99.0		
	印刷インキ Printing inks	生・鉱	生産 P	105.6	108.3	2.6	105.2	2.8	31,316	t	
			出荷 S	105.1	108.7	3.4	105.9	4.2	31,426		
	印刷インキ Printing inks	生・鉱	在庫 I	126.3	126.4	0.1	125.8	10.4	24,598	t	
			在庫率 IR	114.8	111.4	▲ 3.0	118.1	5.8	78.3		
	印刷インキ Printing inks	生・鉱	生産 P	89.9	92.7	3.1	88.8	1.3	29,336	t	
			出荷 S	95.1	97.1	2.1	91.1	2.5	33,675		
	印刷インキ Printing inks	生・鉱	在庫 I	86.6	87.4	0.9	89.3	▲ 6.5	16,195	t	
			在庫率 IR	89.9	87.0	▲ 3.2	97.4	▲ 8.7	48.1		

* 1. Classification by Use of Goods

P: Production, S: Shipments, I: Inventories, IR: Inventory Ratio

(前月比・前年同月比・在庫率＝%)

分類 Classification	品目 Goods	格付 *1	項目 Item	季調済指数 Seasonally adjusted index			原指数 Original Index		実数 Figures		単位 Unit
				4月 2013 Apr.	5月 May	前月比 %Change From Previous Month	5月 May	前年同月比 %Change From Previous Year	5月 May		
石油・石炭製品工業 Petroleum and coal products	ガソリン Gasoline	非・教 生・他	生産 P	88.3	96.3	9.1	90.9	5.2	4,456,544	kl	
			出荷 S	90.9	94.4	3.9	91.6	1.0	4,554,511		
			在庫 I	96.7	99.6	3.0	105.5	4.1	1,245,824		
			在庫率 IR	108.3	105.0	▲ 3.0	114.4	3.3	27.4		
	石油製品 Petroleum products	ナフサ Naphtha	生・鉱	生産 P	97.2	88.1	▲ 9.4	81.3	▲ 6.4	1,411,813	kl
				出荷 S	94.7	88.0	▲ 7.1	85.2	▲ 4.7	3,036,722	
				在庫 I	88.2	102.8	16.6	99.9	12.2	1,243,773	
				在庫率 IR	91.8	114.4	24.6	116.3	17.8	41.0	
		ジェット燃料油 Jet fuel	生・他	生産 P	113.9	113.7	▲ 0.2	115.5	11.5	1,352,028	kl
				出荷 S	122.7	122.7	0.0	126.8	26.9	1,490,511	
			在庫 I	119.9	86.6	▲ 27.8	95.7	▲ 13.6	571,456		
			在庫率 IR	89.5	67.7	▲ 24.4	73.5	▲ 32.0	38.3		
	灯油 Kerosene	非・家 生・他	生産 P	82.1	83.7	1.9	53.7	▲ 5.1	880,512	kl	
			出荷 S	95.2	101.1	6.2	56.5	27.5	960,325		
			在庫 I	109.9	85.1	▲ 22.6	80.4	▲ 26.3	775,048		
			在庫率 IR	114.3	79.1	▲ 30.8	117.3	▲ 42.3	80.7		
	軽油 Gas oil	生・他	生産 P	105.9	106.8	0.8	100.6	10.3	3,592,444	kl	
			出荷 S	102.8	117.0	13.8	108.1	20.5	3,916,007		
			在庫 I	138.3	105.4	▲ 23.8	108.7	5.3	1,186,092		
			在庫率 IR	132.5	84.7	▲ 36.1	99.9	▲ 12.8	30.3		
	A重油 Heavy fuel oil A	生・鉱 生・他	生産 P	76.5	87.2	14.0	72.8	▲ 6.7	991,617	kl	
			出荷 S	79.4	90.9	14.5	75.4	▲ 2.7	1,034,433		
			在庫 I	94.6	78.4	▲ 17.1	82.2	▲ 17.2	366,603		
			在庫率 IR	118.1	85.4	▲ 27.7	106.0	▲ 15.1	35.4		
	B・C重油 Heavy fuel oil B・C	生・鉱 生・他	生産 P	95.6	103.2	7.9	97.0	▲ 19.9	1,910,862	kl	
			出荷 S	96.0	92.2	▲ 4.0	92.6	▲ 29.9	1,928,061		
			在庫 I	104.6	98.1	▲ 6.2	102.0	▲ 9.3	1,261,668		
			在庫率 IR	109.1	105.8	▲ 3.0	109.4	29.5	65.4		
	液化石油ガス Liquefied petroleum gas	非・家 生・鉱	生産 P	103.2	99.4	▲ 3.7	106.8	4.4	401,008	t	
			出荷 S	81.4	87.3	7.2	87.2	5.2	503,389		
			在庫 I	63.0	63.2	0.3	61.7	▲ 2.4	216,601		
			在庫率 IR	78.8	70.3	▲ 10.8	69.9	▲ 7.4	43.0		
	アスファルト Asphalt	建・土	生産 P	71.4	83.1	16.4	62.5	▲ 10.6	-	t	
			出荷 S	70.1	81.1	15.7	64.6	3.2	-		
			在庫 I	78.3	75.3	▲ 3.8	82.9	▲ 9.3	-		
			在庫率 IR	106.1	89.2	▲ 15.9	123.3	▲ 12.2	-		
石炭製品 Coal products	コークス Coke	生・鉱	生産 P	95.6	94.8	▲ 0.8	97.6	1.9	3,044,811	t	
			出荷 S	88.7	106.5	20.1	109.6	10.2	893,490		
			在庫 I	88.7	85.6	▲ 3.5	87.2	▲ 4.3	1,353,008		
			在庫率 IR	100.1	80.7	▲ 19.4	79.4	▲ 13.1	151.4		
プラスチック製品工業 Plastic products	● プラスチック製フィルム・シート Plastic film and plastic sheets	生・鉱	生産 P	96.9	96.7	▲ 0.2	97.6	3.1	207,180	t	
			出荷 S	98.0	96.7	▲ 1.3	96.1	1.1	210,788		
			在庫 I	109.8	108.2	▲ 1.5	105.9	0.2	230,312		
			在庫率 IR	111.1	109.0	▲ 1.9	109.7	▲ 0.8	109.3		
		合成皮革 Plastic synthetic leathers	生・鉱	生産 P	92.8	91.7	▲ 1.2	90.3	▲ 2.5	4,023	t
				出荷 S	88.2	88.7	0.6	87.7	▲ 5.0	3,928	
				在庫 I	110.8	117.3	5.9	116.7	8.1	2,513	
				在庫率 IR	121.5	127.9	5.3	132.9	13.9	64.0	
		プラスチック製パイプ Plastic pipes	建・建	生産 P	109.3	109.8	0.5	97.5	6.4	33,271	t
				出荷 S	116.7	109.4	▲ 6.3	87.9	2.0	27,465	
			在庫 I	95.1	94.4	▲ 0.7	93.6	▲ 6.1	35,206		
			在庫率 IR	81.6	87.0	6.6	104.7	▲ 8.1	128.2		
	● プラスチック製機械器具部品 Plastic products for machine tools and parts	生・鉱	生産 P	99.9	101.1	1.2	93.7	▲ 3.2	53,562	t	
			出荷 S	96.5	97.3	0.8	91.1	▲ 3.9	60,728		
			在庫 I	100.4	100.3	▲ 0.1	99.5	3.6	13,540		
			在庫率 IR	101.4	99.3	▲ 2.1	108.9	8.3	22.3		
	● プラスチック製日用品・雑貨 Plastic products for daily necessaries and miscellaneous goods	非・家	生産 P	98.5	106.2	7.8	106.9	1.7	25,261	t	
			出荷 S	99.7	107.1	7.4	108.5	3.7	26,743		
			在庫 I	109.8	109.0	▲ 0.7	108.1	3.9	21,384		
			在庫率 IR	109.4	101.4	▲ 7.3	98.9	0.2	80.0		

* 1. Classification by Use of Goods

P: Production, S: Shipments, I: Inventories, IR: Inventory Ratio

(前月比・前年同月比・在庫率＝%)

分類 Classification	品目 Goods	格付 *1	項目 Item	季調済指数 Seasonally adjusted index			原指数 Original Index		実数 Figures		単位 Unit
				4月 2013 Apr.	5月 May	前月比 %Change From Previous Month	5月 May	前年同月比 %Change From Previous Year	5月 May		
●	プラスチック製容器(中空成形) Plastic containers blow-molding	生・鋳	生産 P	86.8	87.2	0.5	100.1	▲ 6.5	50,155	t	
			出荷 S	88.1	86.2	▲ 2.2	98.1	▲ 8.1	49,389		
			在庫 I	104.4	104.3	▲ 0.1	109.7	10.9	34,523		
			在庫率 IR	118.2	120.1	1.6	109.7	20.5	69.9		
	プラスチック製容器(中空成形以外) Plastic containers (excl. blow-molding)	生・他	生産 P	104.6	110.8	5.9	109.9	3.4	26,069	t	
			出荷 S	105.8	112.5	6.3	112.1	3.9	28,546		
			在庫 I	110.9	109.8	▲ 1.0	114.7	13.5	15,612		
			在庫率 IR	103.6	97.9	▲ 5.5	100.6	9.3	54.7		
	●	プラスチック製建材 Plastic material for building	建・建	生産 P	109.4	111.4	1.8	107.9	4.1	25,149	t
				出荷 S	106.9	106.5	▲ 0.4	100.0	0.6	24,863	
				在庫 I	96.7	97.0	0.3	95.4	▲ 7.2	25,021	
				在庫率 IR	88.6	86.7	▲ 2.1	94.6	▲ 7.7	100.6	
	●	発泡プラスチック製品 Plastic foam products	建・建 生・他	生産 P	92.2	96.9	5.1	93.6	0.2	23,206	t
				出荷 S	94.2	98.2	4.2	93.6	1.6	23,668	
				在庫 I	100.5	98.6	▲ 1.9	100.2	▲ 0.4	24,491	
在庫率 IR				105.8	99.1	▲ 6.3	106.4	▲ 1.8	103.5		
●	強化プラスチック製品 Plastic reinforced products	建・建	生産 P	100.9	100.9	0.0	97.5	0.5	5,359	t	
			出荷 S	106.1	101.7	▲ 4.1	97.7	1.2	5,298		
			在庫 I	99.2	101.7	2.5	103.4	▲ 3.9	3,342		
			在庫率 IR	91.5	96.6	5.6	105.2	▲ 5.0	63.1		
パルプ・紙・紙加工品工業 Pulp, paper and paper products	●	製紙パルプ Paper pulp	生・鋳	生産 P	95.5	90.8	▲ 4.9	90.5	▲ 2.8	708,292	t
				出荷 S	88.3	80.8	▲ 8.5	78.8	4.5	75,824	
				在庫 I	95.7	91.6	▲ 4.3	88.1	▲ 11.9	157,679	
パルプ Pulp											
紙 Paper	新聞巻取紙 Newsprint paper in rolls	生・鋳	生産 P	100.1	99.2	▲ 0.9	98.7	▲ 1.0	275,556	t	
			出荷 S	96.6	97.6	1.0	94.3	▲ 0.6	263,959		
			在庫 I	103.4	102.3	▲ 1.1	105.1	2.2	260,739		
			在庫率 IR	105.8	102.8	▲ 2.8	111.0	2.9	98.8		
	印刷用紙(非塗工類) Uncoated printing paper	生・鋳 生・他	生産 P	90.9	91.3	0.4	90.2	▲ 1.3	181,019	t	
			出荷 S	93.6	92.6	▲ 1.1	89.3	4.1	179,652		
			在庫 I	102.7	99.7	▲ 2.9	99.9	▲ 14.1	262,648		
			在庫率 IR	108.1	104.9	▲ 3.0	111.6	▲ 17.4	146.2		
	印刷用紙(塗工) Coated printing paper	生・鋳	生産 P	91.7	91.8	0.1	94.2	2.7	444,613	t	
			出荷 S	92.8	93.3	0.5	90.8	12.2	429,099		
			在庫 I	90.8	88.6	▲ 2.4	92.6	▲ 24.6	396,445		
			在庫率 IR	97.7	93.1	▲ 4.7	101.8	▲ 32.9	92.4		
	情報用紙 Communication paper	生・他	生産 P	86.8	87.8	1.2	90.8	▲ 6.6	111,799	t	
			出荷 S	87.8	88.1	0.3	88.5	▲ 1.7	90,621		
			在庫 I	95.0	91.2	▲ 4.0	91.2	▲ 14.0	135,444		
在庫率 IR			107.3	101.7	▲ 5.2	102.6	▲ 12.5	149.5			
包装用紙 Wrapping paper	生・鋳	生産 P	101.5	100.5	▲ 1.0	97.5	2.0	73,479	t		
		出荷 S	98.1	97.4	▲ 0.7	99.1	▲ 0.4	73,597			
		在庫 I	118.9	121.2	1.9	122.1	1.6	110,061			
		在庫率 IR	121.6	123.1	1.2	123.0	2.1	149.5			
●	衛生用紙 Sanitary paper	非・家	生産 P	95.4	97.5	2.2	98.8	▲ 0.4	148,680	t	
			出荷 S	99.2	97.2	▲ 2.0	95.6	▲ 0.2	143,779		
			在庫 I	86.3	83.6	▲ 3.1	86.9	▲ 20.1	63,834		
			在庫率 IR	85.2	85.0	▲ 0.2	90.0	▲ 20.0	44.4		
板紙 Paperboard	段ボール原紙 Container board	生・鋳	生産 P	98.9	96.2	▲ 2.7	96.0	▲ 2.4	692,012	t	
			出荷 S	101.4	102.3	0.9	100.1	2.9	675,686		
			在庫 I	115.0	102.0	▲ 11.3	104.3	▲ 6.3	380,874		
			在庫率 IR	113.9	96.8	▲ 15.0	103.7	▲ 8.9	56.4		
	紙器用板紙 Paperboard for paper container	生・鋳	生産 P	94.3	92.8	▲ 1.6	92.9	▲ 2.9	129,571	t	
			出荷 S	95.6	96.1	0.5	92.1	▲ 0.9	124,495		
紙加工品 Converted and processed paper	段ボールシート Corrugated cardboard sheets	生・鋳	生産 P	101.0	104.5	3.5	102.7	3.7	1,123,046	千㎡	
			出荷 S	96.8	99.0	2.3	93.7	1.6	323,148		
			在庫 I	110.2	112.2	1.8	112.5	9.3	60,091		
			在庫率 IR	112.3	112.1	▲ 0.2	119.7	7.5	18.6		

* 1. Classification by Use of Goods

P: Production, S: Shipments, I: Inventories, IR: Inventory Ratio

(前月比・前年同月比・在庫率＝%)

分類 Classification	品目 Goods	格付 *1	項目 Item	季調済指数 Seasonally adjusted index			原指数 Original Index		実数 Figures		単位 Unit
				4月 2013 Apr.	5月 May	前月比 %Change From Previous Month	5月 May	前年同月比 %Change From Previous Year	5月 May		
	段ボール箱 Corrugated cardboard boxes	生・鉢 生・他	生産 出荷 在庫 在庫率	P S I IR	103.0 - - -	106.8 - - -	3.7 - - -	106.6 - - -	4.5 - - -	- - - -	千㎡
繊維工業 Textiles	炭素繊維 Carbon fiber	生・鉢	生産 出荷 在庫 在庫率	P S I IR	118.5 102.3 125.9 116.8	127.0 111.6 120.6 100.9	7.2 9.1 ▲ 4.2 ▲ 13.6	131.6 102.0 121.1 112.5	24.4 31.1 ▲ 3.7 ▲ 26.6	1,464,857 1,028,337 1,723,374 167.6	kg
化学繊維 Chemical fiber	★ 合成繊維(長繊維) Synthetic fibers (Filament)	生・鉢	生産 出荷 在庫 在庫率	P S I IR	102.5 99.6 97.3 94.4	104.6 101.3 97.6 93.8	2.0 1.7 0.3 ▲ 0.6	104.4 98.6 96.8 92.3	0.8 ▲ 0.3 ▲ 2.1 ▲ 2.8	38,307 21,836 33,546 87.6	t
	合成繊維(短繊維) Synthetic fibers (Staple)	生・鉢	生産 出荷 在庫 在庫率	P S I IR	96.8 96.0 96.6 98.6	101.4 98.7 96.7 95.9	4.8 2.8 0.1 ▲ 2.7	106.3 99.6 95.3 95.0	7.3 6.0 ▲ 14.5 ▲ 19.2	34,634 31,673 40,157 126.8	t
紡績 Spun yarn	合成繊維紡績糸 Synthetic fiber yarn	生・鉢	生産 出荷 在庫 在庫率	P S I IR	91.7 94.5 96.9 100.9	86.8 88.2 92.6 102.5	▲ 5.3 ▲ 6.7 ▲ 4.4 1.6	85.7 92.2 92.3 99.6	▲ 13.8 ▲ 6.4 0.5 7.4	2,493 1,826 3,447 188.8	t
織物 Woven fabrics	● ★ 綿織物 Cotton fabrics	生・鉢	生産 出荷 在庫 在庫率	P S I IR	107.0 111.5 106.4 98.6	112.6 117.7 107.2 94.9	5.2 5.6 0.8 ▲ 3.8	107.6 111.5 105.9 97.9	18.4 20.2 14.4 ▲ 3.5	11,569 9,960 17,310 149.6	千㎡
	● 毛織物 Woolen fabrics	生・鉢	生産 出荷 在庫 在庫率	P S I IR	100.9 82.0 63.6 75.4	104.2 82.9 67.5 80.8	3.3 1.1 6.1 7.2	102.3 85.4 67.4 77.4	4.5 ▲ 2.3 ▲ 6.6 ▲ 4.3	2,507 1,489 1,172 78.7	千㎡
	● 合成繊維織物(長繊維) Synthetic fiber fabrics (Filament)	生・鉢	生産 出荷 在庫 在庫率	P S I IR	117.8 100.7 148.4 144.3	122.4 99.9 152.8 153.4	3.9 ▲ 0.8 3.0 6.3	118.5 96.2 150.6 156.2	1.0 ▲ 2.0 13.8 16.0	56,112 28,569 47,080 164.8	千㎡
	● ★ 合成繊維織物(短繊維) Synthetic fiber fabrics (Staple)	生・鉢	生産 出荷 在庫 在庫率	P S I IR	100.9 116.4 145.1 143.2	101.6 123.9 140.6 137.3	0.7 6.4 ▲ 3.1 ▲ 4.1	98.4 118.6 135.9 137.7	3.7 26.8 26.3 21.9	13,051 7,531 21,700 166.3	千㎡
	タイヤコード Tire cord	生・鉢	生産 出荷 在庫 在庫率	P S I IR	92.2 93.4 111.5 119.0	90.3 99.3 115.3 114.3	▲ 2.1 6.3 3.4 ▲ 3.9	86.3 92.7 116.8 125.0	▲ 5.0 ▲ 3.1 5.0 8.3	- - - -	kg
染色整理 Dyeing and finishing processes	● 綿織物染色整理 Cotton fabrics, dyeing and finishing processes	生・鉢	生産 出荷 在庫 在庫率	P S I IR	92.4 93.4 89.9 96.1	91.6 96.3 78.7 83.5	▲ 0.9 3.1 ▲ 12.5 ▲ 13.1	87.1 90.3 79.5 87.8	▲ 7.3 ▲ 5.6 ▲ 28.6 ▲ 24.0	29,270 30,407 5,307 17.5	千㎡
	● 合成繊維織物染色整理 Synthetic fiber fabrics, dyeing and finishing processes	生・鉢	生産 出荷 在庫 在庫率	P S I IR	99.5 97.3 110.6 110.2	101.1 102.6 108.3 104.5	1.6 5.4 ▲ 2.1 ▲ 5.2	101.2 101.8 109.7 107.4	▲ 3.8 ▲ 2.4 ▲ 4.7 ▲ 2.3	79,275 79,768 50,940 63.9	千㎡
	● ニット生地染色整理 Knit fabrics, dyeing and finishing processes	生・鉢	生産 出荷 在庫 在庫率	P S I IR	102.5 103.3 84.7 82.3	103.5 104.7 82.8 78.3	1.0 1.4 ▲ 2.2 ▲ 4.9	100.8 101.2 83.5 82.2	▲ 2.4 ▲ 2.2 ▲ 6.6 ▲ 4.4	34,435 34,634 24,259 70.0	千㎡
衣類 Clothes	● ニット製外衣 Knitted fabrics outerwear	非・被	生産 出荷 在庫 在庫率	P S I IR	92.2 94.7 85.2 89.8	90.3 82.2 87.8 109.4	▲ 2.1 ▲ 13.2 3.1 21.8	85.8 73.9 64.6 83.0	▲ 0.5 ▲ 18.3 3.7 26.9	2,858 2,167 3,937 181.7	千点
	● 織物製外衣 Woven fabrics outerwear	非・被	生産 出荷 在庫 在庫率	P S I IR	90.2 97.9 103.6 104.2	90.9 95.4 99.2 103.5	0.8 ▲ 2.6 ▲ 4.2 ▲ 0.7	89.7 113.9 84.6 70.2	▲ 6.2 ▲ 0.2 ▲ 6.6 ▲ 6.4	3,344 4,814 10,518 218.5	千点

* 1. Classification by Use of Goods

P: Production, S: Shipments, I: Inventories, IR: Inventory Ratio

(前月比・前年同月比・在庫率＝%)

分類 Classification	品目 Goods	格付 *1	項目 Item	季調済指数 Seasonally adjusted index			原指数 Original Index		実数 Figures		単位 Unit
				4月 2013 Apr.	5月 May	前月比 %Change From Previous Month	5月 May	前年同月比 %Change From Previous Year	5月 May		
	ニット製下着・補正着・寝着類 Knitted fabrics underwear, foundation garment and night wear	非・被	生産 出荷 在庫 在庫率	P S I IR	73.9 72.3 138.3 193.8	72.7 74.1 139.4 184.7	▲ 1.6 2.5 0.8 ▲ 4.7	75.0 76.9 146.1 187.9	▲ 20.5 ▲ 17.3 35.7 64.1	- - - -	千点
	靴下 Hosiery	非・被	生産 出荷 在庫 在庫率	P S I IR	86.9 88.5 83.7 93.6	88.8 97.2 84.3 84.9	2.2 9.8 0.7 ▲ 9.3	91.0 99.9 83.7 83.5	▲ 7.5 3.4 ▲ 3.5 ▲ 6.6	18,979 37,079 97,544 263.1	千点
その他の繊維製品 Other textile products	● ふとん Futon	耐・装	生産 出荷 在庫 在庫率	P S I IR	77.6 76.6 102.9 131.2	77.2 75.7 105.6 135.8	▲ 0.5 ▲ 1.2 2.6 3.5	62.5 62.7 102.8 159.9	▲ 11.2 ▲ 12.4 ▲ 4.3 9.2	244,572 251,651 209,363 83.2	枚
	● タフテッドカーペット Tufted pile carpets	建・建 耐・装	生産 出荷 在庫 在庫率	P S I IR	98.0 92.9 98.0 102.6	105.4 108.4 95.6 84.6	7.6 16.7 ▲ 2.4 ▲ 17.5	102.7 99.1 89.8 89.6	▲ 1.7 ▲ 2.4 ▲ 2.2 0.1	4,808,611 4,863,766 4,627,140 95.1	m ²
	不織布 Non-wovens fabrics	生・鋳	生産 出荷 在庫 在庫率	P S I IR	105.8 104.4 122.3 115.1	104.0 103.4 123.3 116.2	▲ 1.7 ▲ 1.0 0.8 1.0	104.3 102.5 124.3 121.1	2.5 2.9 9.6 6.5	27,590 25,940 25,899 99.8	t
	ニット生地 Knit fabrics	生・鋳	生産 出荷 在庫 在庫率	P S I IR	97.0 95.7 101.5 104.7	99.5 97.4 103.6 103.5	2.6 1.8 2.1 ▲ 1.1	96.0 94.9 104.0 109.6	▲ 4.6 ▲ 6.9 2.1 9.6	4,997 4,787 2,713 56.7	t
その他工業 Other manufacturing	トラック・バス用タイヤ Tires for trucks and buses	生・鋳 生・他	生産 出荷 在庫 在庫率	P S I IR	99.6 99.0 96.6 90.6	98.0 94.3 94.9 98.2	▲ 1.6 ▲ 4.7 ▲ 1.8 8.4	90.0 90.5 90.5 98.5	▲ 3.2 ▲ 7.7 ▲ 2.5 5.6	- - - -	千本
ゴム製品工業 Rubber products	乗用車用タイヤ Tires for passengers cars	生・鋳 耐・乗	生産 出荷 在庫 在庫率	P S I IR	94.0 95.5 83.6 85.5	93.3 91.5 86.9 90.5	▲ 0.7 ▲ 4.2 3.9 5.8	86.5 87.3 84.5 96.1	0.2 ▲ 3.4 ▲ 1.9 1.6	- - - -	千本
	小型トラック用タイヤ Tires for light trucks	生・鋳 生・他	生産 出荷 在庫 在庫率	P S I IR	113.5 111.7 109.6 97.4	111.7 109.7 110.3 95.7	▲ 1.6 ▲ 1.8 0.6 ▲ 1.7	103.8 105.0 103.3 97.4	9.8 9.6 9.4 0.0	- - - -	千本
	特殊車両用タイヤ Tires for special motor vehicles	生・鋳 生・他	生産 出荷 在庫 在庫率	P S I IR	145.5 136.1 r 94.7 68.6	151.3 139.1 98.8 71.4	4.0 2.2 4.3 4.1	139.0 129.6 97.1 71.7	7.1 6.7 ▲ 3.2 1.1	- - - -	千円 【千本】
	ゴムホース Rubber hoses	生・鋳	生産 出荷 在庫 在庫率	P S I IR	101.6 99.4 83.9 84.1	104.2 100.5 85.8 83.6	2.6 1.1 2.3 ▲ 0.6	95.7 95.6 83.1 90.4	▲ 3.0 ▲ 6.1 ▲ 8.4 ▲ 2.2	2,887 2,874 7,998 31.7	新ゴム量t 【km】
	● 工業用ゴム製品 Industrial rubber products	生・鋳	生産 出荷 在庫 在庫率	P S I IR	96.8 100.1 106.6 102.9	96.8 100.6 105.7 100.8	0.0 0.5 ▲ 0.8 ▲ 2.0	90.8 95.0 107.6 112.7	▲ 3.1 0.3 ▲ 6.4 ▲ 6.7	13,992 15,201 6,992 46.0	新ゴム量t
	金属製家具 Metal furniture	金属製机 Metal desks	資・事	生産 出荷 在庫 在庫率	P S I IR	94.5 97.8 130.7 126.1	96.3 101.2 129.3 117.9	1.9 3.5 ▲ 1.1 ▲ 6.5	81.8 80.3 120.2 129.9	0.6 2.4 5.0 2.5	149,082 155,186 405,838 261.5
金属製いす Metal chairs		資・事	生産 出荷 在庫 在庫率	P S I IR	96.4 100.3 122.8 116.6	108.1 112.7 119.2 101.9	12.1 12.4 ▲ 2.9 ▲ 12.6	79.9 80.2 99.9 113.6	16.8 14.6 7.7 ▲ 6.0	310,978 325,350 338,605 104.1	個
金属製ベッド Metal beds		資・事	生産 出荷 在庫 在庫率	P S I IR	100.6 98.9 149.1 153.8	91.9 84.0 171.8 203.6	▲ 8.6 ▲ 15.1 15.2 32.4	94.1 75.2 137.9 174.0	▲ 13.4 ▲ 24.2 25.2 65.2	- - - -	個

* 1. Classification by Use of Goods

P: Production, S: Shipments, I: Inventories, IR: Inventory Ratio

(前月比・前年同月比・在庫率＝%)

分類 Classification	品目 Goods	格付 *1	項目 Item	季調済指数 Seasonally adjusted index			原指数 Original Index		実数 Figures		単位 Unit
				4月 2013 Apr.	5月 May	前月比 %Change From Previous Month	5月 May	前年同月比 %Change From Previous Year	5月 May		
●	金属製保管庫類 Metal storage cabinets	資・事	生産 P	118.1	119.7	1.4	115.4	▲ 16.1	-	個	
			出荷 S	114.6	122.4	6.8	111.7	▲ 15.4	-		
			在庫 I	126.6	122.4	▲ 3.3	114.5	7.7	-		
			在庫率 IR	107.5	95.2	▲ 11.4	96.6	27.3	-		
	金属製棚 Metal racks	資・事	生産 P	110.7	122.2	10.4	110.0	▲ 27.9	-	個	
			出荷 S	110.8	133.7	20.7	108.2	▲ 19.0	-		
			在庫 I	84.4	79.3	▲ 6.0	76.1	▲ 9.2	-		
	流し・ガス・調理台 Sink cabinets, range tables and cooking tables	建・建	生産 P	99.2	97.0	▲ 2.2	98.6	▲ 1.3	35,875	個	
			出荷 S	94.9	98.5	3.8	91.9	0.3	33,768		
			在庫 I	101.8	105.1	3.2	105.4	▲ 7.9	31,909		
			在庫率 IR	106.1	102.9	▲ 3.0	113.4	▲ 8.1	94.5		
	システムキッチン System kitchens	建・建	生産 P	107.9	119.1	10.4	104.8	22.4	71,466	セット	
			出荷 S	107.5	116.2	8.1	98.9	20.5	71,806		
			在庫 I	136.5	141.0	3.3	131.4	26.2	24,658		
	金属製間仕切り Metal partitions	資・事	生産 P	92.2	85.5	▲ 7.3	78.4	▲ 14.5	257,310	㎡	
出荷 S			88.9	95.3	7.2	86.1	▲ 11.3	284,686			
在庫 I			89.2	79.4	▲ 11.0	76.2	▲ 15.1	158,121			
在庫率 IR			94.4	83.4	▲ 11.7	82.4	▲ 4.3	55.5			
木製家具 Wooden furniture	木製棚 Wooden shelves	耐・装	生産 P	78.9	79.2	0.4	77.3	▲ 17.8	104,322	個	
			出荷 S	76.7	77.7	1.3	72.9	▲ 22.2	98,130		
			在庫 I	88.1	88.7	0.7	86.1	▲ 10.2	97,635		
●	木製いす Wooden chairs	耐・装	生産 P	118.3	114.3	▲ 3.4	106.6	1.6	66,064	個	
			出荷 S	112.6	111.4	▲ 1.1	104.2	3.1	69,782		
			在庫 I	93.9	91.3	▲ 2.8	89.8	0.8	66,397		
	●	木製ベッド Wooden beds	耐・装	生産 P	82.5	89.9	9.0	91.2	▲ 12.6	25,439	個
出荷 S				91.0	96.5	6.0	92.4	▲ 5.6	24,416		
在庫 I				98.0	101.0	3.1	105.6	▲ 4.3	11,752		
在庫率 IR				108.8	103.5	▲ 4.9	111.8	1.2	48.1		
印刷業 Printing	とっ版印刷(活版印刷) Relief printing (typographic printing)	生・他	生産 P	85.9	84.2	▲ 2.0	83.2	1.3	1,841	百万円	
			出荷 S	-	-	-	-	-	-		
			在庫 I	-	-	-	-	-	-		
●	平版印刷(オフセット印刷) Planography printing (offset printing)	生・他	生産 P	89.3	89.8	0.6	84.6	▲ 4.0	20,663	百万円	
			出荷 S	-	-	-	-	-	-		
			在庫 I	-	-	-	-	-	-		
	●	おう版印刷(グラビア印刷) Intaglio printing (gravure printing)	生・他	生産 P	109.5	100.3	▲ 8.4	100.8	▲ 13.4	5,751	百万円
出荷 S				-	-	-	-	-	-		
在庫 I				-	-	-	-	-	-		
在庫率 IR				-	-	-	-	-	-		
木材・木製品工業 Wood and wood products	繊維板・パーティクルボード Fiberboard and particle board	建・建 生・鋳	生産 P	107.0	112.9	5.5	102.5	6.7	14,096	千㎡	
			出荷 S	116.3	119.2	2.5	107.8	10.0	13,776		
			在庫 I	76.4	71.7	▲ 6.2	74.1	▲ 18.4	12,463		
			在庫率 IR	65.2	59.5	▲ 8.7	67.9	▲ 25.8	90.5		
●	電池式時計 Battery-operated watches and clocks	耐・教	生産 P	88.4	83.5	▲ 5.5	78.8	▲ 22.1	399	千個	
			出荷 S	84.0	77.1	▲ 8.2	73.6	▲ 24.2	896		
			在庫 I	122.7	124.1	1.1	117.7	4.6	2,792		
時計 Watches and clocks	電池式時計ムーブメント Movements of battery- operated watches and clocks	生・鋳	生産 P	100.6	95.5	▲ 5.1	95.0	▲ 9.1	28,574	千個	
			出荷 S	97.6	93.7	▲ 4.0	94.6	▲ 8.0	28,865		
			在庫 I	116.8	124.6	6.7	126.1	▲ 29.2	11,087		
			在庫率 IR	113.5	120.9	6.5	124.6	▲ 23.0	38.4		
楽器 Musical instruments	ピアノ Pianos	耐・教	生産 P	79.5	86.7	9.1	87.5	▲ 1.7	3,024	台	
			出荷 S	81.2	91.7	12.9	88.7	▲ 7.2	3,139		
			在庫 I	121.6	117.5	▲ 3.4	124.4	23.2	4,736		
			在庫率 IR	154.3	128.7	▲ 16.6	139.6	32.7	150.9		

* 1. Classification by Use of Goods

P: Production, S: Shipments, I: Inventories, IR: Inventory Ratio

(前月比・前年同月比・在庫率＝%)

分類 Classification	品目 Goods	格付 *1	項目 Item	季調済指数 Seasonally adjusted index			原指数 Original Index		実数 Figures		単位 Unit
				4月 2013 Apr.	5月 May	前月比 %Change From Previous Month	5月 May	前年同月比 %Change From Previous Year	5月 May		
	管楽器 Wind instruments	資・他 耐・教	生産 P	100.0	93.9	▲ 6.1	109.7	▲ 6.8	10,828	本	
			出荷 S	85.8	88.1	2.7	121.8	13.4	20,716		
			在庫 I	91.7	87.0	▲ 5.1	90.3	36.0	34,681		
			在庫率 IR	106.5	100.4	▲ 5.7	71.4	20.0	167.4		
文具 Stationery	シャープペンシル Mechanical pencils	非・教 生・他	生産 P	82.2	86.0	4.6	96.5	▲ 4.1	13,261	千本	
			出荷 S	79.5	83.5	5.0	88.1	▲ 2.2	11,561		
			在庫 I	92.9	99.9	7.5	90.3	19.3	12,709		
			在庫率 IR	121.0	120.7	▲ 0.2	100.3	22.0	109.9		
	ボールペン Ballpoint pens	非・教 生・他	生産 P	100.7	91.0	▲ 9.6	99.5	▲ 10.7	113,249	千本	
			出荷 S	107.2	91.6	▲ 14.6	96.4	▲ 11.5	109,899		
			在庫 I	92.3	93.0	0.8	93.0	▲ 15.6	88,414		
			在庫率 IR	85.4	99.3	16.3	96.2	▲ 4.7	80.5		
	マーキングペン Marking pens	非・教 生・他	生産 P	102.3	104.9	2.5	97.3	4.2	47,062	千本	
			出荷 S	96.6	101.9	5.5	91.7	3.7	54,602		
			在庫 I	96.1	97.1	1.0	93.4	▲ 5.2	64,594		
			在庫率 IR	99.6	92.6	▲ 7.0	100.9	▲ 8.7	118.3		
玩具 Toys	電子・電動玩具 Electronic and electric toys	耐・教 非・教	生産 P	122.1	95.2	▲ 22.0	105.3	▲ 2.4	50,634	ダース	
			出荷 S	117.4	98.0	▲ 16.5	107.9	▲ 6.5	50,527		
			在庫 I	89.0	98.8	11.0	85.2	9.0	16,921		
			在庫率 IR	68.3	93.1	36.3	76.2	16.3	33.5		
	プラスチックモデル Plastic models	非・教	生産 P	146.0	115.8	▲ 20.7	117.0	▲ 3.1	306,624	ダース	
			出荷 S	145.6	119.8	▲ 17.7	119.0	▲ 1.3	310,406		
			在庫 I	99.5	99.5	0.0	93.1	5.0	575,153		
			在庫率 IR	68.6	80.9	17.9	75.0	6.4	185.3		
皮革製品 Leather products	● 革靴 Leather boots and shoes	非・被	生産 P	84.8	87.5	3.2	84.2	▲ 6.3	1,230	千足	
			出荷 S	86.7	88.5	2.1	77.7	▲ 3.1	1,369		
			在庫 I	94.4	94.2	▲ 0.2	84.6	▲ 0.4	1,277		
			在庫率 IR	108.5	103.6	▲ 4.5	107.1	3.0	93.3		
鉱業 Mining	● 石灰石 Limestone	生・鉱	生産 P	107.3	112.4	4.8	105.7	6.0	11,969	千t	
			出荷 S	95.7	96.1	0.4	88.6	9.1	9,584		
			在庫 I	95.5	94.9	▲ 0.6	95.4	6.6	8,788		
			在庫率 IR	100.3	98.4	▲ 1.9	107.2	▲ 2.4	91.7		
	原油 Crude oil	生・鉱	生産 P	81.4	82.7	1.6	75.6	▲ 10.5	54,999	kl	
			出荷 S	84.7	83.2	▲ 1.8	73.6	▲ 14.8	51,913		
			在庫 I	76.8	84.1	9.5	82.7	▲ 3.2	35,957		
			在庫率 IR	91.1	104.0	14.2	111.0	13.6	69.3		
	天然ガス Natural gas	生・他	生産 P	88.7	90.8	2.4	80.4	▲ 5.7	227,426	千立方m	
			出荷 S	96.3	95.8	▲ 0.5	84.7	▲ 4.1	291,300		
			在庫 I	-	-	-	-	-	-		
			在庫率 IR	-	-	-	-	-	-		

* 1. Classification by Use of Goods

P: Production, S: Shipments, I: Inventories, IR: Inventory Ratio

平成25年6月の製造工業生産予測調査結果

Survey of Production Forecast, June 2013

(1)前月比(季節調整済)

Month to Month Percent Change (Seasonally Adjusted)

(%)

分 類		5月 May Last Month	6月 Jun. 見込み This Month	7月 Jul. 見込み Next Month
業 種 別	製 造 工 業 Manufacturing	(2.2)	▲ 2.4 (▲ 2.9)	3.3
	鉄 鋼 業 Iron and steel	(▲ 1.8)	▲ 4.0 (▲ 1.7)	0.5
	非 鉄 金 属 工 業 Non-ferrous metals	(0.5)	1.5 (▲ 0.1)	▲ 1.2
	金 属 製 品 工 業 Fabricated metals	(0.4)	1.0 (0.3)	2.1
	はん用・生産用・業務用機械工業 General-purpose, production and business oriented machinery	(4.2)	▲ 2.8 (▲ 0.6)	9.3
	電子部品・デバイス工業 Electronic parts and devices	(4.3)	▲ 0.7 (1.6)	0.6
	電 気 機 械 工 業 Electrical machinery	(8.5)	▲ 1.3 (▲ 6.0)	▲ 1.0
	情 報 通 信 機 械 工 業 Information and communication electronics equipment	(17.0)	▲ 0.4 (▲ 8.8)	▲ 0.7
	輸 送 機 械 工 業 Transport equipment	(2.9)	▲ 6.8 (▲ 9.9)	6.3
	化 学 工 業 Chemicals	(0.7)	0.4 (1.0)	▲ 1.8
	紙 ・ パ ル プ 工 業 Pulp and paper	(0.6)	▲ 0.9 (▲ 1.5)	0.1
	そ の 他 Others	(▲ 1.0)	▲ 4.0 (▲ 1.0)	1.3

(2)実現率及び予測修正率
Realization Ratio and

Amendment Ratio (%)

5月 の 実 現 率 Realization Ratio	6月 の 予 測 修 正 率 Amendment Ratio
▲ 1.4	▲ 0.9
2.2	▲ 0.3
0.6	2.2
0.1	0.8
▲ 1.3	▲ 3.5
▲ 0.6	▲ 2.9
▲ 4.4	0.4
▲ 9.3	▲ 0.9
▲ 2.9	0.4
0.7	0.2
▲ 1.3	▲ 0.6
1.7	▲ 1.3

(参考)

製 造 工 業 (原系列) Manufacturing (Original)		6.2	5.8
(前月調査による前月比)	(2.8)	(5.7)	

※ ()内は前月調査による前月比を示す。

Parenteses indicate the month-to-month percent change in the previous survey.

※ 調査票の提出期日は毎月10日となっている。

The deadline of submission from principal entrepreneurs is the 10th of month.

製造工業生産予測指数(季節調整済)
Indices of Production Forecast (Seasonally Adjusted Index)

平成22年=100
Index2010=100

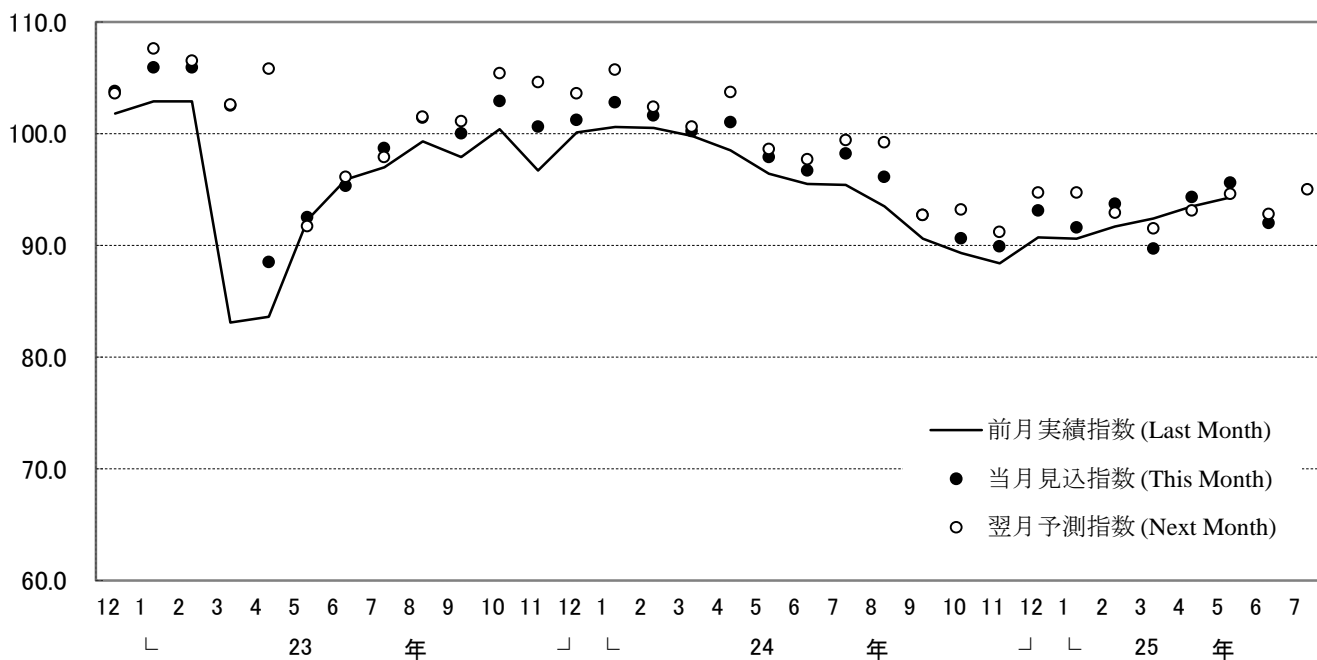

製造工業の実現率・予測修正率(増減率)
Realization Ratio and Amendment Ratio (Percent Change From Previous Month)

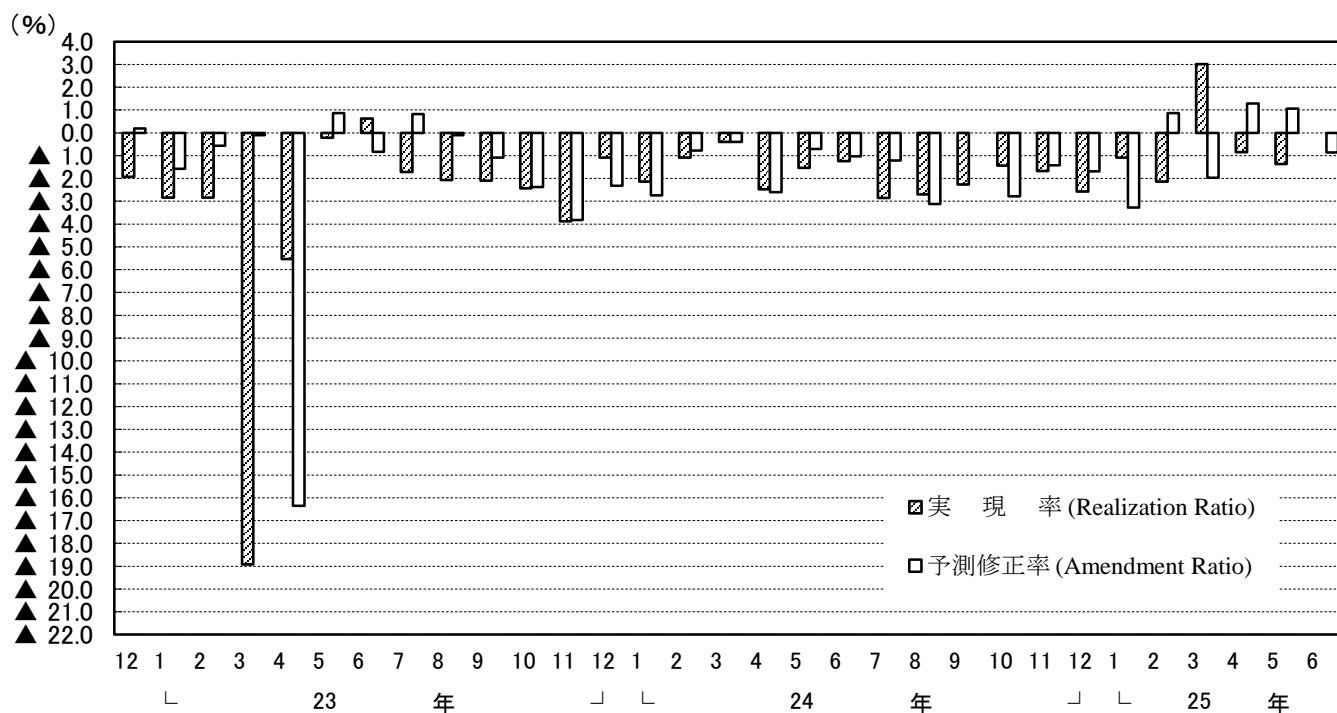

(注) このグラフは、製造工業生産予測指数の動きを表現したもので、鉱工業生産指数ではない。
Note: This graph shows the changes in indices of Production Forecast and doesn't show the very changes in indices of Production.

<1. 製造工業：Manufacturing>

年 月	季節調整済指数			前月比 %Change From Previous Month			実現率 Realization Ratio	予測修正率 Amendment Ratio	原指数			前年同月比 %Change From Previous Year			(参考)原指数による		Year and Month		
	Seasonally Adjusted Index			%Change From Previous Month					Original Index			%Change From Previous Year			実現率 Realization Ratio	予測修正率 Amendment Ratio			
	前月実績 Last Month	当月見込み This Month	翌月見込み Next Month	前月実績 Last Month	当月見込み This Month	翌月見込み Next Month			前月実績 Last Month	当月見込み This Month	翌月見込み Next Month	前月実績 Last Month	当月見込み This Month	翌月見込み Next Month	前月実績 Last Month	当月見込み This Month		翌月見込み Next Month	
平成24年	4月調査	99.8	101.0	98.6	▲0.7	▲1.2	▲2.4	▲0.4	▲2.6	110.1	94.2	93.5	19.4	21.4	9.2	▲0.5	▲2.6	Apr. 2012	
	5月調査	98.5	97.9	97.7	▲1.3	▲0.6	▲0.2	▲2.5	▲0.7	91.9	92.8	101.8	18.4	8.4	1.0	▲2.4	▲0.7	May	
	6月調査	96.4	96.7	99.4	▲2.1	▲0.3	2.8	▲1.5	▲1.0	91.4	100.8	103.9	6.8	0.0	3.6	▲1.5	▲1.0	Jun.	
	7月調査	95.5	98.2	99.2	▲0.9	2.8	1.0	▲1.2	▲1.2	99.5	102.7	96.3	▲1.3	2.4	0.0	▲1.3	▲1.2	Jul.	
	8月調査	95.4	96.1	92.7	▲0.1	0.7	▲3.5	▲2.9	▲3.1	99.7	93.3	97.5	▲0.6	▲3.1	▲6.7	▲2.9	▲3.1	Aug.	
	9月調査	93.5	92.7	93.2	▲0.2	▲0.9	0.5	▲2.7	0.0	90.8	97.5	94.1	▲5.7	▲6.7	▲5.7	▲2.7	0.0	Sep.	
	10月調査	90.6	90.6	91.2	▲3.1	0.0	0.7	▲2.3	▲2.8	95.3	91.4	93.0	▲8.8	▲8.4	▲5.3	▲2.3	▲2.9	Oct.	
	11月調査	89.3	89.9	94.7	▲1.4	0.7	5.3	▲1.4	▲1.4	90.1	91.7	93.4	▲9.7	▲6.6	▲6.5	▲1.4	▲1.4	Nov.	
	12月調査	88.4	93.1	94.7	▲1.0	5.3	1.7	▲1.7	▲1.7	90.1	91.9	88.6	▲8.2	▲8.0	▲4.9	▲1.7	▲1.6	Dec.	
	平成25年	1月調査	90.7	91.6	92.9	2.6	1.0	1.4	▲2.6	▲3.3	89.5	85.7	88.5	▲10.4	▲8.0	▲12.4	▲2.6	▲3.3	Jan. 2013
		2月調査	90.6	93.7	91.5	▲0.1	3.4	▲2.3	▲1.1	0.9	84.8	89.3	100.0	▲9.0	▲11.0	▲9.2	▲1.1	0.9	Feb.
		3月調査	91.7	89.7	93.1	1.2	▲2.2	3.8	▲2.1	▲2.0	87.4	98.0	87.7	▲13.5	▲11.0	▲4.6	▲2.1	▲2.0	Mar.
4月調査		92.4	94.3	94.6	0.8	2.1	0.3	3.0	1.3	100.9	88.9	89.7	▲8.4	▲3.3	▲1.9	3.0	1.4	Apr.	
5月調査		93.5	95.6	92.8	1.2	2.2	▲2.9	▲0.8	1.1	88.1	90.6	95.8	▲4.1	▲0.9	▲3.7	▲0.9	1.0	May	
6月調査		94.3	92.0	95.0	0.9	▲2.4	3.3	▲1.4	▲0.9	89.4	94.9	100.4	▲2.2	▲4.6	0.7	▲1.3	▲0.9	Jun.	

<2. 鉄鋼業：Iron and steel>

年 月	季節調整済指数			前月比 %Change From Previous Month			実現率 Realization Ratio	予測修正率 Amendment Ratio	原指数			前年同月比 %Change From Previous Year			(参考)原指数による		Year and Month		
	Seasonally Adjusted Index			%Change From Previous Month					Original Index			%Change From Previous Year			実現率 Realization Ratio	予測修正率 Amendment Ratio			
	前月実績 Last Month	当月見込み This Month	翌月見込み Next Month	前月実績 Last Month	当月見込み This Month	翌月見込み Next Month			前月実績 Last Month	当月見込み This Month	翌月見込み Next Month	前月実績 Last Month	当月見込み This Month	翌月見込み Next Month	前月実績 Last Month	当月見込み This Month		翌月見込み Next Month	
平成24年	4月調査	98.4	100.2	96.3	2.1	1.8	▲3.9	1.1	▲1.6	102.0	94.2	96.7	3.7	8.3	5.5	1.2	▲1.6	Apr. 2012	
	5月調査	98.1	96.9	99.2	▲0.3	▲1.2	2.4	▲2.1	0.6	92.2	97.3	99.5	6.0	6.1	4.3	▲2.1	0.6	May	
	6月調査	98.8	97.5	98.3	0.7	▲1.3	0.8	2.0	▲1.7	99.2	97.8	101.0	8.2	2.5	4.7	2.0	▲1.7	Jun.	
	7月調査	95.6	96.9	97.5	▲3.2	1.4	0.6	▲1.9	▲1.4	95.9	99.5	100.6	0.5	3.1	2.5	▲1.9	▲1.5	Jul.	
	8月調査	95.4	98.1	95.5	▲0.2	2.8	▲2.7	▲1.5	0.6	98.0	101.3	97.8	1.6	3.3	1.9	▲1.5	0.7	Aug.	
	9月調査	95.7	93.6	93.0	0.3	▲2.2	▲0.6	▲2.4	▲2.0	98.8	95.8	97.0	0.7	▲0.2	▲2.7	▲2.5	▲2.0	Sep.	
	10月調査	93.0	88.1	92.3	▲2.5	▲5.3	4.8	▲0.6	▲5.3	95.2	91.9	90.8	▲0.8	▲7.5	▲2.7	▲0.6	▲5.3	Oct.	
	11月調査	88.3	88.7	92.3	▲5.1	0.5	4.1	0.2	▲3.9	92.1	87.3	89.4	▲7.6	▲6.4	▲0.4	0.2	▲3.9	Nov.	
	12月調査	89.3	93.6	90.5	1.1	4.8	▲3.3	0.7	1.4	87.9	90.6	90.7	▲5.8	0.9	▲3.8	0.7	1.3	Dec.	
	平成25年	1月調査	91.2	93.5	95.2	2.1	2.5	1.8	▲2.6	3.3	88.3	93.8	88.1	▲1.7	▲0.5	▲5.2	▲2.5	3.4	Jan. 2013
		2月調査	94.6	95.9	95.3	3.7	1.4	▲0.6	1.2	0.7	94.9	88.8	98.5	0.6	▲4.4	▲3.4	1.2	0.8	Feb.
		3月調査	94.2	94.7	97.4	▲0.4	0.5	2.9	▲1.8	▲0.6	87.2	97.9	91.8	▲6.1	▲4.0	▲0.4	▲1.8	▲0.6	Mar.
4月調査		97.8	98.4	98.2	3.6	0.6	▲0.2	3.3	1.0	101.1	92.8	98.6	▲0.9	0.7	▲0.6	3.3	1.1	Apr.	
5月調査		98.6	96.8	95.2	0.8	▲1.8	▲1.7	0.2	▲1.4	93.0	97.2	95.2	0.9	▲2.0	▲0.7	0.2	▲1.4	May	
6月調査		98.9	94.9	95.4	0.3	▲4.0	0.5	2.2	▲0.3	99.3	94.9	98.3	0.1	▲1.0	0.3	2.2	▲0.3	Jun.	

<3. 非鉄金属工業：Non-ferrous metals>

年 月	季節調整済指数			前月比 %Change From Previous Month			実現率 Realization Ratio	予測修正率 Amendment Ratio	原指数			前年同月比 %Change From Previous Year			(参考)原指数による		Year and Month		
	Seasonally Adjusted Index			%Change From Previous Month					Original Index			%Change From Previous Year			実現率 Realization Ratio	予測修正率 Amendment Ratio			
	前月実績 Last Month	当月見込み This Month	翌月見込み Next Month	前月実績 Last Month	当月見込み This Month	翌月見込み Next Month			前月実績 Last Month	当月見込み This Month	翌月見込み Next Month	前月実績 Last Month	当月見込み This Month	翌月見込み Next Month	前月実績 Last Month	当月見込み This Month		翌月見込み Next Month	
平成24年	4月調査	100.0	101.4	98.2	2.2	1.4	▲3.2	2.6	2.2	102.9	102.6	98.9	10.8	8.2	1.5	2.6	2.2	Apr. 2012	
	5月調査	101.4	100.5	99.7	1.4	▲0.9	▲0.8	0.0	2.3	102.6	101.2	103.1	8.2	3.9	4.7	0.0	2.3	May	
	6月調査	100.9	101.0	98.4	▲0.5	0.1	▲2.6	0.4	1.3	101.6	104.4	103.6	4.3	6.0	8.7	0.4	1.3	Jun.	
	7月調査	101.4	99.4	99.7	0.5	▲2.0	0.3	0.4	1.0	104.8	104.6	93.5	6.4	9.8	3.3	0.4	1.0	Jul.	
	8月調査	101.3	99.3	94.7	▲0.1	▲2.0	▲4.6	1.9	▲0.4	106.6	93.1	94.9	11.9	2.9	▲1.5	1.9	▲0.4	Aug.	
	9月調査	96.0	97.8	97.3	▲5.2	1.9	▲0.5	▲3.3	3.3	90.0	98.0	102.3	▲0.6	1.9	1.5	▲3.3	3.3	Sep.	
	10月調査	99.0	98.5	99.4	3.1	▲0.5	0.9	1.2	1.2	99.2	103.6	101.9	3.0	2.8	3.1	1.2	1.3	Oct.	
	11月調査	99.6	99.3	101.0	0.6	▲0.3	1.7	1.1	▲0.1	104.8	101.8	97.9	4.0	3.0	4.0	1.2	▲0.1	Nov.	
	12月調査	99.3	99.2	99.9	0.3	▲0.1	0.7	0.0	▲1.8	101.8	96.2	94.0	3.0	2.2	4.4	0.0	▲1.7	Dec.	
	平成25年	1月調査	99.6	97.1	100.3	▲0.3	▲2.5	3.3	0.4	▲2.8	96.6	91.4	93.7	2.7	1.6	▲1.9	0.4	▲2.8	Jan. 2013
		2月調査	96.4	100.9	95.8	▲3.2	4.7	▲5.1	▲0.7	0.6	90.7	94.3	97.7	0.8	▲1.3	▲5.1	▲0.8	0.6	Feb.
		3月調査	100.2	97.7	94.1	3.9	▲2.5	▲3.7	▲0.7	2.0	93.6	99.6	96.0	▲2.0	▲3.2	▲6.4	▲0.7	1.9	Mar.
4月調査		99.6	97.0	97.5	▲0.6	▲2.6	0.5	1.9	3.1	101.5	99.0	98.2	▲1.4	▲3.5	▲3.3	1.9	3.1	Apr.	
5月調査		97.5	98.0	97.9	▲2.1	0.5	▲0.1	0.5	0.5	99.5	98.7	100.3	▲3.0	▲2.9	▲4.3	0.5	0.5	May	
6月調査		98.6	100.1	98.9	1.1	1.5	▲1.2	0.6	2.2	99.3	102.6	105.0	▲2.3	▲2.1	▲1.5	0.6	2.3	Jun.	

<4. 金属製品工業：Fabricated metals>

年 月	季節調整済指数			前月比 %Change From Previous Month			実現率 Realization Ratio	予測修正率 Amendment Ratio	原指数			前年同月比 %Change From Previous Year			(参考)原指数による		Year and Month	
	Seasonally Adjusted Index			%Change From Previous Month					Original Index			%Change From Previous Year			実現率 Realization Ratio	予測修正率 Amendment Ratio		
	前月実績 Last Month	当月見込み This Month	翌月見込み Next Month	前月実績 Last Month	当月見込み This Month	翌月見込み Next Month			前月実績 Last Month	当月見込み This Month	翌月見込み Next Month	前月実績 Last Month	当月見込み This Month	翌月見込み Next Month	前月実績 Last Month	当月見込み This Month		翌月見込み Next Month
平成24年	4月調査	111.8	109.2	106.0	▲2.7	▲2.3	▲2.9	▲5.5	115.5	107.7	105.4	14.7	7.1	1.5	▲2.4	▲5.4	Apr. 2012	
	5月調査	109.7	107.1	106.7	▲1.9	▲2.4	▲0.4	0.5	1.0	108.2	106.5	108.9	7.6	2.6	▲2.7	0.5	1.0	May
	6月調査	107.9	106.8	108.7	▲1.6	▲1.0	1.8	0.7	0.1	107.3	109.0	113.0	3.4	▲2.6	4.5	0.8	0.1	Jun.
	7月調査	106.3	107.5	110.2	▲1.5	1.1	2.5	▲0.5	▲1.1	108.5	111.8	105.2	▲3.0	3.4	4.7	▲0.5	▲1.1	Jul.
	8月調査	108.0	107.7	109.1	1.6	▲0.3	1.3	0.5	▲2.3	112.3	102.8	108.3	3.9	2.3	2.2	0.4	▲2.3	Aug.
	9月調査	106.3	108.2	104.7	▲1.6	1.8	▲3.2	▲1.3	▲0.8	101.5	107.4	113.0	1.0	1.3	2.4	▲1.3	▲0.8	Sep.
	10月調査	103.7	103.7	104.5	▲2.4	0.0	0.8	▲4.2	▲1.0	103.0	111.9	112.7	▲2.8	1.4	▲4.7	▲4.1	▲1.0	Oct.
	11月調査	105.7	102.2	107.9	1.9	▲3.3	5.6	1.9	▲2.2	114.0	110.2	105.3	3.3	▲6.8	▲6.6	1.9	▲2.2	Nov.
	12月調査	101.9	106.8	105.3	▲3.6	4.8	▲1.4	▲0.3	▲1.0	109.9	104.3	98.2	▲7.1	▲7.5	▲7.4	▲0.3	▲0.9	Dec.
	平成25年	1月調査	102.4	104.6	110.5	0.5	2.1	5.6	▲4.1	▲0.7	100.0	97.6	102.8	▲11.3	▲7.9			

<5. はん用・生産用・業務用機械工業：General-purpose, production and business oriented machinery>

年 月	季節調整済指数			前月比 %Change From Previous Month			実現率 Realization Ratio	予測修正率 Amendment Ratio	原指数			前年同月比 %Change From Previous Year			(参考)原指数による		Year and Month		
	Seasonally Adjusted Index			%Change From Previous Month					Original Index			%Change From Previous Year			実現率 Realization Ratio	予測修正率 Amendment Ratio			
	前月実績 Last Month	当月見込み This Month	翌月見込み Next Month	前月実績 Last Month	当月見込み This Month	翌月見込み Next Month			前月実績 Last Month	当月見込み This Month	翌月見込み Next Month	前月実績 Last Month	当月見込み This Month	翌月見込み Next Month	前月実績 Last Month	当月見込み This Month		翌月見込み Next Month	実現率 Realization Ratio
平成24年	4月調査	109.9	118.9	119.3	▲7.9	8.2	0.3	▲2.0	▲7.3	136.8	108.8	108.6	16.2	16.1	3.5	▲2.1	▲7.2	Apr. 2012	
	5月調査	116.8	121.8	116.1	6.3	4.3	▲4.7	▲1.8	2.1	106.9	110.9	121.2	14.1	5.7	▲1.7	▲1.7	2.1	May	
	6月調査	114.0	115.4	120.8	▲2.4	1.2	4.7	▲6.4	▲0.6	103.8	120.5	122.5	▲1.0	▲2.3	5.0	▲6.4	▲0.6	Jun.	
	7月調査	112.8	114.7	118.9	▲1.1	1.7	3.7	▲2.3	▲5.0	117.7	116.3	116.2	▲4.5	▲0.3	▲1.4	▲2.3	▲5.1	Jul.	
	8月調査	111.1	116.7	109.0	▲1.5	5.0	▲6.6	▲3.1	▲1.9	112.6	114.0	121.3	▲3.5	▲3.3	▲7.3	▲3.2	▲1.9	Aug.	
	9月調査	109.8	106.4	112.4	▲1.2	▲3.1	5.6	▲5.9	▲2.4	107.3	118.4	106.3	▲9.0	▲9.5	▲7.1	▲5.9	▲2.4	Sep.	
	10月調査	105.9	108.5	106.8	▲3.6	2.5	▲1.6	▲0.5	▲3.5	117.8	102.6	106.1	▲10.0	▲10.3	▲10.8	▲0.5	▲3.5	Oct.	
	11月調査	101.1	105.2	110.9	▲4.5	4.1	5.4	▲6.8	▲1.5	95.6	104.5	110.6	▲16.4	▲12.2	▲10.3	▲6.8	▲1.5	Nov.	
	12月調査	100.4	105.8	111.6	▲0.7	5.4	5.5	▲4.6	▲4.6	99.8	105.5	98.8	▲16.1	▲14.4	▲8.3	▲4.5	▲4.6	Dec.	
	平成25年	1月調査	102.7	103.6	102.3	2.3	0.9	▲1.3	▲2.9	▲7.2	102.4	91.7	99.3	▲17.0	▲14.9	▲19.0	▲2.9	▲7.2	Jan. 2013
		2月調査	98.9	102.0	95.0	▲3.7	3.1	▲6.9	▲4.5	▲0.3	87.5	99.0	117.5	▲18.8	▲19.2	▲14.1	▲4.6	▲0.3	Feb.
		3月調査	98.9	91.8	107.3	0.0	▲7.2	16.9	▲3.0	▲3.4	96.0	113.5	98.9	▲21.7	▲17.0	▲7.5	▲3.0	▲3.4	Mar.
4月調査		96.2	108.6	108.5	▲2.7	12.9	▲0.1	4.8	1.2	118.9	100.1	98.8	▲13.1	▲6.4	▲4.8	4.8	1.2	Apr.	
5月調査		105.9	110.3	109.6	10.1	4.2	▲0.6	▲2.5	1.7	97.6	100.4	113.6	▲8.7	▲3.3	▲3.5	▲2.5	1.6	May	
6月調査		108.9	105.8	115.6	2.8	▲2.8	9.3	▲1.3	▲3.5	99.1	109.7	118.0	▲4.5	▲6.8	4.8	▲1.3	▲3.4	Jun.	

<6. 電子部品・デバイス工業：Electronic parts and devices>

年 月	季節調整済指数			前月比 %Change From Previous Month			実現率 Realization Ratio	予測修正率 Amendment Ratio	原指数			前年同月比 %Change From Previous Year			(参考)原指数による		Year and Month		
	Seasonally Adjusted Index			%Change From Previous Month					Original Index			%Change From Previous Year			実現率 Realization Ratio	予測修正率 Amendment Ratio			
	前月実績 Last Month	当月見込み This Month	翌月見込み Next Month	前月実績 Last Month	当月見込み This Month	翌月見込み Next Month			前月実績 Last Month	当月見込み This Month	翌月見込み Next Month	前月実績 Last Month	当月見込み This Month	翌月見込み Next Month	前月実績 Last Month	当月見込み This Month		翌月見込み Next Month	実現率 Realization Ratio
平成24年	4月調査	83.5	80.9	77.9	▲0.2	▲3.1	▲3.7	▲6.9	▲3.8	85.3	76.8	76.2	▲10.4	▲4.1	▲9.5	▲6.9	▲3.8	Apr. 2012	
	5月調査	73.9	77.4	88.9	▲11.5	4.7	14.9	▲8.7	▲0.6	70.1	75.7	92.1	▲12.5	▲10.1	1.4	▲8.7	▲0.7	May	
	6月調査	78.0	87.4	89.3	5.5	12.1	2.2	0.8	▲1.7	76.3	90.5	91.6	▲9.4	▲0.3	5.4	0.8	▲1.7	Jun.	
	7月調査	86.3	98.1	91.2	10.6	13.7	▲7.0	▲1.3	9.9	89.4	100.7	94.5	▲1.5	15.9	5.6	▲1.2	9.9	Jul.	
	8月調査	78.5	79.8	77.5	▲9.0	1.7	▲2.9	▲20.0	▲12.5	80.5	82.7	81.1	▲7.4	▲7.6	▲6.6	▲20.1	▲12.5	Aug.	
	9月調査	74.1	82.6	79.5	▲5.6	11.5	▲3.8	▲7.1	6.6	76.8	86.4	83.8	▲14.2	▲0.5	2.1	▲7.1	6.5	Sep.	
	10月調査	78.7	76.0	79.1	6.2	▲3.4	4.1	▲4.7	▲4.4	82.3	80.1	82.5	▲5.2	▲2.4	0.6	▲4.7	▲4.4	Oct.	
	11月調査	80.3	86.5	95.0	2.0	7.7	9.8	5.7	9.4	84.6	90.2	93.3	3.0	10.0	13.1	5.6	9.3	Nov.	
	12月調査	81.6	96.4	86.2	1.6	18.1	▲10.6	▲5.7	1.5	85.1	94.7	79.6	3.8	14.8	8.9	▲5.7	1.5	Dec.	
	平成25年	1月調査	78.1	75.2	74.5	▲4.3	▲3.7	▲0.9	▲19.0	▲12.8	76.7	69.4	67.2	▲7.0	▲5.2	▲17.3	▲19.0	▲12.8	Jan. 2013
		2月調査	81.1	83.4	89.4	3.8	2.8	7.2	7.8	11.9	74.9	75.3	89.9	2.5	7.4	5.4	7.9	12.1	Feb.
		3月調査	76.7	78.4	79.0	▲5.4	2.2	0.8	▲8.0	▲12.3	69.2	78.8	76.2	▲14.9	7.6	8.7	▲8.1	▲12.3	Mar.
4月調査		83.9	79.7	83.0	9.4	▲5.0	4.1	7.0	0.9	84.4	76.9	81.2	▲1.1	9.7	6.4	7.1	0.9	Apr.	
5月調査		81.8	85.3	86.7	▲2.5	4.3	1.6	2.6	2.8	78.9	83.5	88.4	12.6	9.4	▲1.1	2.6	2.8	May	
6月調査		84.8	84.2	84.7	3.7	▲0.7	0.6	▲0.6	▲2.9	83.0	85.8	88.3	8.8	▲4.0	9.7	▲0.6	▲2.9	Jun.	

<7. 電気機械工業：Electrical machinery>

年 月	季節調整済指数			前月比 %Change From Previous Month			実現率 Realization Ratio	予測修正率 Amendment Ratio	原指数			前年同月比 %Change From Previous Year			(参考)原指数による		Year and Month		
	Seasonally Adjusted Index			%Change From Previous Month					Original Index			%Change From Previous Year			実現率 Realization Ratio	予測修正率 Amendment Ratio			
	前月実績 Last Month	当月見込み This Month	翌月見込み Next Month	前月実績 Last Month	当月見込み This Month	翌月見込み Next Month			前月実績 Last Month	当月見込み This Month	翌月見込み Next Month	前月実績 Last Month	当月見込み This Month	翌月見込み Next Month	前月実績 Last Month	当月見込み This Month		翌月見込み Next Month	実現率 Realization Ratio
平成24年	4月調査	94.7	98.4	95.1	1.2	3.9	▲3.4	3.6	▲2.2	123.8	90.8	90.5	7.4	9.0	10.8	3.6	▲2.2	Apr. 2012	
	5月調査	95.9	95.0	94.2	1.3	▲0.9	▲0.8	▲2.5	▲0.1	88.5	90.4	107.2	6.2	10.6	▲1.4	▲2.5	▲0.1	May	
	6月調査	93.8	94.0	93.8	▲2.2	0.2	▲0.2	▲1.3	▲0.2	89.2	107.0	99.7	9.2	▲1.0	0.4	▲1.3	▲0.2	Jun.	
	7月調査	91.5	91.6	94.0	▲2.5	0.1	2.6	▲2.7	▲2.3	104.2	97.3	86.9	▲4.1	2.6	▲2.6	▲2.6	▲2.4	Jul.	
	8月調査	92.5	91.9	93.1	1.1	▲0.6	1.3	1.0	▲2.2	98.3	84.9	101.7	▲1.0	▲4.8	▲5.3	1.0	▲2.3	Aug.	
	9月調査	90.3	91.4	94.4	▲2.4	1.2	3.3	▲1.7	▲1.8	83.5	99.9	85.8	▲6.4	▲7.0	0.4	▲1.6	▲1.8	Sep.	
	10月調査	88.8	90.1	92.2	▲1.7	1.5	2.3	▲2.8	▲4.6	97.0	81.9	87.3	▲9.7	▲4.2	▲1.9	▲2.9	▲4.5	Oct.	
	11月調査	87.9	87.1	91.1	▲1.0	▲0.9	4.6	▲2.4	▲5.5	79.9	82.5	88.7	▲6.5	▲7.3	▲3.3	▲2.4	▲5.5	Nov.	
	12月調査	87.5	90.1	94.3	▲0.5	3.0	4.7	0.5	▲1.1	82.8	87.7	81.2	▲7.0	▲4.4	2.1	0.4	▲1.1	Dec.	
	平成25年	1月調査	92.3	93.8	96.0	5.5	1.6	2.3	2.4	▲0.5	89.8	80.8	87.4	▲2.1	1.6	▲5.3	2.4	▲0.5	Jan. 2013
		2月調査	89.9	95.5	90.0	▲2.6	6.2	▲5.8	▲4.2	▲0.5	77.4	86.9	116.1	▲2.6	▲5.9	▲6.2	▲4.2	▲0.6	Feb.
		3月調査	92.4	90.7	93.9	2.8	▲1.8	3.5	▲3.2	0.8	84.1	117.1	87.7	▲8.9	▲5.4	▲0.9	▲3.2	0.9	Mar.
4月調査		94.7	92.8	94.3	2.5	▲2.0	1.6	4.4	▲1.2	122.2	86.7	89.7	▲1.3	▲2.0	0.6	4.4	▲1.1	Apr.	
5月調査		90.9	98.6	92.7	▲4.0	8.5	▲6.0	▲2.0	4.6	84.9	93.8	104.2	▲4.1	5.2	0.0	▲2.1	4.6	May	
6月調査		94.3	93.1	92.2	3.7	▲1.3	▲1.0	▲4.4	0.4	89.7	104.6	99.2	0.6	0.4	0.9	▲4.4	0.4	Jun.	

<8. 情報通信機械工業：Information and communication electronics equipment>

年 月	季節調整済指数			前月比 %Change From Previous Month			実現率 Realization Ratio	予測修正率 Amendment Ratio	原指数			前年同月比 %Change From Previous Year			(参考)原指数による		Year and Month	
	Seasonally Adjusted Index			%Change From Previous Month					Original Index			%Change From Previous Year			実現率 Realization Ratio	予測修正率 Amendment Ratio		
	前月実績 Last Month	当月見込み This Month	翌月見込み Next Month	前月実績 Last Month	当月見込み This Month	翌月見込み Next Month			前月実績 Last Month	当月見込み This Month	翌月見込み Next Month	前月実績 Last Month	当月見込み This Month	翌月見込み Next Month	前月実績 Last Month	当月見込み This Month		翌月見込み Next Month
平成24年	4月調査	83.9	80.5	80.2	4.7	▲4.1	▲0.4	▲0.1	0.5	99.2	69.4	70.1	7.6	4.7	▲4.5	▲0.1	0.6	Apr. 2012
	5月調査	71.7	74.3	70.2	▲14.5	3.6	▲5.5	▲10.9	▲7.4	61.8	64.9	74.4	▲6.8	▲11.6	▲18.9	▲11.0	▲7.4	May
	6月調査	69.7	69.7	70.9	▲2.8	0.0	1.7	▲6.2	▲0.7	60.9	73.9	75.9	▲17.0	▲19.4	▲20.2	▲6.2	▲0.7	Jun.
	7月調査	69.0	69.2	75.0	▲1.0	0.3	8.4	▲1.0	▲2.4	73.1	74.1	73.2	▲20.3	▲22.0	▲13.4	▲1.1	▲2.4	Jul.
	8月調査	68.6	73.4	66.0	▲0.6	7.0	▲10.1	▲0.9	▲2.1	73.4	71.6	74.6	▲22.8	▲15.3	▲22.0	▲0.9	▲2.2	Aug.
	9月調査	68.2	62.5	69.1	▲0.6	▲8.4	10.6	▲7.1	▲5.3	66.5	70.6	65.6	▲21.3	▲26.2	▲15.1	▲7.1	▲5.4	Sep.
	10月調査	64.3	67.1	62.1	▲5.7	4.4	▲7.5	2.9	▲2.9	72.7	63.7	60.3	▲24.0	▲17.0	▲6.8	3.0	▲2.9	Oct.
	11月調査	60.7	60.1	59.7	▲5.6	▲1.0	▲0.7	▲9.5	▲3.2	57.6	58.3	62.4	▲25.5	▲9.9	▲27.2	▲9.6	▲3.3	Nov.
	12月調査	57.9	60.9	59.0	▲4.6	5.2	▲3.1	▲3.7	2.0	56.2	63.6							

<9. 輸送機械工業 : Transport equipment>

年 月	季節調整済指数			前月比 %Change From Previous Month			実現率 Realization Ratio	予測修正率 Amendment Ratio	原指数			前年同月比 %Change From Previous Year			(参考)原指数による		Year and Month		
	Seasonally Adjusted Index			%Change From Previous Month					Original Index			%Change From Previous Year			実現率 Realization Ratio	予測修正率 Amendment Ratio			
	前月実績 Last Month	当月見込み This Month	翌月見込み Next Month	前月実績 Last Month	当月見込み This Month	翌月見込み Next Month			前月実績 Last Month	当月見込み This Month	翌月見込み Next Month	前月実績 Last Month	当月見込み This Month	翌月見込み Next Month	前月実績 Last Month	当月見込み This Month		翌月見込み Next Month	実現率 Realization Ratio
平成24年	4月調査	111.2	108.7	107.5	0.6	▲2.2	▲1.1	0.8	▲0.2	119.3	96.8	96.5	131.2	156.8	56.1	0.8	▲0.2	Apr. 2012	
	5月調査	109.8	105.3	100.5	▲1.3	▲4.1	▲4.6	1.0	▲2.0	97.8	94.5	107.9	159.4	52.9	15.0	1.0	▲2.1	May	
	6月調査	105.3	99.6	101.8	▲4.1	▲5.4	2.2	0.0	▲0.9	94.5	106.9	112.2	52.9	14.0	14.6	0.0	▲0.9	Jun.	
	7月調査	99.5	100.6	100.7	▲5.5	1.1	0.1	▲0.1	▲1.2	106.8	110.9	91.2	13.9	13.3	3.9	▲0.1	▲1.2	Jul.	
	8月調査	100.9	95.6	88.5	1.4	▲5.3	▲7.4	0.3	▲5.1	111.2	86.6	94.6	13.6	▲1.4	▲14.1	0.3	▲5.0	Aug.	
	9月調査	98.6	91.5	91.0	▲2.3	▲7.2	▲0.5	3.1	3.4	89.3	97.8	97.3	1.7	▲11.2	▲13.4	3.1	3.4	Sep.	
	10月調査	87.9	90.3	91.7	▲10.9	2.7	1.6	▲3.9	▲0.8	94.0	96.5	95.9	▲14.6	▲14.1	▲8.1	▲3.9	▲0.8	Oct.	
	11月調査	90.2	89.2	93.5	2.0	▲1.1	4.8	▲0.1	▲2.7	96.4	93.3	86.8	▲14.2	▲10.5	▲16.7	▲0.1	▲2.7	Nov.	
	12月調査	89.3	91.2	99.6	▲1.0	2.1	9.2	0.1	▲2.5	93.4	84.6	93.4	▲10.5	▲18.8	▲8.7	0.1	▲2.5	Dec.	
	平成25年	1月調査	93.0	97.3	98.7	4.1	4.6	1.4	2.0	▲2.3	86.3	91.2	97.2	▲17.2	▲10.9	▲16.4	2.0	▲2.4	Jan. 2013
		2月調査	97.6	100.8	96.8	4.9	3.3	▲4.0	0.3	2.1	91.5	99.2	101.8	▲10.6	▲14.0	▲14.7	0.3	2.1	Feb.
		3月調査	99.4	95.1	97.9	1.8	▲4.3	2.9	▲1.4	▲1.8	97.9	100.0	88.9	▲15.7	▲16.2	▲9.1	▲1.3	▲1.8	Mar.
4月調査		95.0	100.8	102.8	▲4.4	6.1	2.0	▲0.1	3.0	99.9	91.6	92.2	▲16.3	▲6.3	▲2.4	▲0.1	3.0	Apr.	
5月調査		100.4	103.3	93.1	▲5.7	2.9	▲9.9	▲0.4	0.5	91.2	92.7	97.9	▲6.7	▲1.9	▲8.5	▲0.4	0.5	May	
6月調査		100.3	93.5	99.4	▲0.1	▲6.8	6.3	▲2.9	0.4	90.0	98.3	111.8	▲4.8	▲8.0	0.3	▲2.9	0.4	Jun.	

<10. 化学工業 : Chemicals>

年 月	季節調整済指数			前月比 %Change From Previous Month			実現率 Realization Ratio	予測修正率 Amendment Ratio	原指数			前年同月比 %Change From Previous Year			(参考)原指数による		Year and Month		
	Seasonally Adjusted Index			%Change From Previous Month					Original Index			%Change From Previous Year			実現率 Realization Ratio	予測修正率 Amendment Ratio			
	前月実績 Last Month	当月見込み This Month	翌月見込み Next Month	前月実績 Last Month	当月見込み This Month	翌月見込み Next Month			前月実績 Last Month	当月見込み This Month	翌月見込み Next Month	前月実績 Last Month	当月見込み This Month	翌月見込み Next Month	前月実績 Last Month	当月見込み This Month		翌月見込み Next Month	実現率 Realization Ratio
平成24年	4月調査	92.0	95.5	96.4	1.7	3.8	0.9	1.0	▲0.9	87.4	94.1	95.3	▲3.1	2.7	0.3	1.0	▲0.9	Apr. 2012	
	5月調査	93.4	93.8	96.0	1.5	0.4	2.3	▲2.2	▲2.7	92.1	92.8	93.6	0.5	▲2.3	▲1.9	▲2.1	▲2.6	May	
	6月調査	92.4	93.1	95.5	▲1.1	0.8	2.6	▲1.5	▲3.0	91.4	90.8	99.3	▲3.8	▲4.8	▲0.2	▲1.5	▲3.0	Jun.	
	7月調査	90.2	92.0	93.4	▲2.4	2.0	1.5	▲3.1	▲3.7	88.0	95.7	96.5	▲7.8	▲3.8	▲3.5	▲3.1	▲3.6	Jul.	
	8月調査	91.8	93.6	93.0	1.8	2.0	▲0.6	▲0.2	0.2	95.5	96.7	92.6	▲4.0	▲3.3	2.8	▲0.2	0.2	Aug.	
	9月調査	91.1	93.0	92.1	▲0.8	2.1	▲1.0	▲2.7	0.0	94.2	92.6	92.6	▲5.8	2.8	▲3.3	▲2.6	0.0	Sep.	
	10月調査	90.0	90.4	93.6	▲1.2	0.4	3.5	▲3.2	▲1.8	89.6	90.9	97.0	▲0.6	▲5.1	0.0	▲3.2	▲1.8	Oct.	
	11月調査	89.0	90.0	94.4	▲1.1	1.1	4.9	▲1.5	▲3.8	89.5	93.3	99.1	▲6.6	▲3.8	5.7	▲1.5	▲3.8	Nov.	
	12月調査	89.9	93.6	92.2	1.0	4.1	▲1.5	▲0.1	▲0.8	93.2	98.2	91.3	▲3.9	4.7	0.1	▲0.1	▲0.9	Dec.	
	平成25年	1月調査	91.2	93.8	92.5	1.4	2.9	▲1.4	▲2.6	1.7	95.7	92.9	87.0	2.0	1.9	▲2.8	▲2.5	1.8	Jan. 2013
		2月調査	92.3	90.8	95.4	1.2	▲1.6	5.1	▲1.6	▲1.8	91.4	85.4	90.5	0.2	▲4.6	3.5	▲1.6	▲1.8	Feb.
		3月調査	92.4	95.6	94.5	0.1	3.5	▲1.2	1.8	0.2	86.9	90.7	93.3	▲2.9	3.8	1.3	1.8	0.2	Mar.
4月調査		98.6	95.7	95.0	6.7	▲2.9	▲0.7	3.1	1.3	93.5	94.4	93.9	7.0	2.5	2.7	3.1	1.2	Apr.	
5月調査		93.4	94.1	95.0	▲5.3	0.7	1.0	▲2.4	▲0.9	92.2	93.1	92.5	0.1	1.9	5.1	▲2.3	▲0.9	May	
6月調査		94.8	95.2	93.5	1.5	0.4	▲1.8	0.7	0.2	93.7	92.7	97.4	2.5	5.3	2.0	0.6	0.2	Jun.	

<11. 紙・パルプ工業 : Pulp and paper>

年 月	季節調整済指数			前月比 %Change From Previous Month			実現率 Realization Ratio	予測修正率 Amendment Ratio	原指数			前年同月比 %Change From Previous Year			(参考)原指数による		Year and Month		
	Seasonally Adjusted Index			%Change From Previous Month					Original Index			%Change From Previous Year			実現率 Realization Ratio	予測修正率 Amendment Ratio			
	前月実績 Last Month	当月見込み This Month	翌月見込み Next Month	前月実績 Last Month	当月見込み This Month	翌月見込み Next Month			前月実績 Last Month	当月見込み This Month	翌月見込み Next Month	前月実績 Last Month	当月見込み This Month	翌月見込み Next Month	前月実績 Last Month	当月見込み This Month		翌月見込み Next Month	実現率 Realization Ratio
平成24年	4月調査	95.5	96.6	97.3	0.0	1.2	0.7	0.0	▲0.9	100.6	97.0	97.6	4.6	5.7	6.3	▲0.1	▲0.9	Apr. 2012	
	5月調査	95.6	97.1	96.8	0.1	1.6	▲0.3	▲1.0	▲0.2	96.0	97.4	94.4	4.6	6.1	2.1	▲1.0	▲0.2	May	
	6月調査	95.1	93.5	99.3	▲0.5	▲1.7	6.2	▲2.1	▲3.4	95.3	91.2	98.3	3.8	▲1.4	6.3	▲2.2	▲3.4	Jun.	
	7月調査	91.6	95.4	100.3	▲3.7	4.1	5.1	▲2.0	▲3.9	89.3	94.5	100.5	▲3.5	2.2	6.2	▲2.1	▲3.9	Jul.	
	8月調査	91.7	95.9	100.4	0.1	4.6	4.7	▲3.9	▲4.4	90.8	96.1	100.1	▲1.8	1.0	5.6	▲3.9	▲4.4	Aug.	
	9月調査	93.5	97.8	98.1	2.0	4.6	0.3	▲2.5	▲2.6	93.6	97.5	103.2	▲1.1	2.8	▲0.6	▲2.6	▲2.6	Sep.	
	10月調査	92.4	91.5	94.1	▲1.2	▲1.0	2.8	▲5.5	▲6.7	92.2	96.2	93.6	▲2.7	▲7.3	▲4.8	▲5.4	▲6.8	Oct.	
	11月調査	90.2	91.5	93.5	▲2.4	1.4	2.2	▲1.4	▲2.8	94.9	91.0	92.9	▲8.6	▲7.4	▲4.3	▲1.4	▲2.8	Nov.	
	12月調査	90.2	91.7	95.5	0.0	1.7	4.1	▲1.4	▲1.9	89.7	91.2	93.6	▲8.7	▲6.8	▲1.5	▲1.4	▲1.8	Dec.	
	平成25年	1月調査	90.3	93.3	94.5	0.1	3.3	1.3	▲1.5	▲2.3	89.8	91.4	89.5	▲7.5	▲3.8	▲3.1	▲1.5	▲2.4	Jan. 2013
		2月調査	92.2	94.0	93.8	2.1	2.0	▲0.2	▲1.2	▲0.5	90.3	89.1	98.6	▲4.9	▲3.6	▲2.0	▲1.2	▲0.4	Feb.
		3月調査	93.0	93.4	93.7	0.9	0.4	0.3	▲1.1	▲0.4	88.1	98.2	94.3	▲4.7	▲2.4	▲1.8	▲1.1	▲0.4	Mar.
4月調査		92.0	95.4	94.9	▲1.1	3.7	▲0.5	▲1.5	1.8	96.7	96.0	95.1	▲3.9	0.0	▲0.2	▲1.5	1.8	Apr.	
5月調査		94.4	95.0	93.6	2.6	0.6	▲1.5	▲1.0	0.1	95.0	95.2	91.0	▲1.0	▲0.1	1.9	▲1.0	0.1	May	
6月調査		93.8	93.0	93.1	▲0.6	▲0.9	0.1	▲1.3	▲0.6	94.0	90.5	92.4	▲1.4	1.3	1.8	▲1.3	▲0.5	Jun.	

<12. その他 : Others>

年 月	季節調整済指数			前月比 %Change From Previous Month			実現率 Realization Ratio	予測修正率 Amendment Ratio	原指数			前年同月比 %Change From Previous Year			(参考)原指数による		Year and Month	
	Seasonally Adjusted Index			%Change From Previous Month					Original Index			%Change From Previous Year			実現率 Realization Ratio	予測修正率 Amendment Ratio		
	前月実績 Last Month	当月見込み This Month	翌月見込み Next Month	前月実績 Last Month	当月見込み This Month	翌月見込み Next Month			前月実績 Last Month	当月見込み This Month	翌月見込み Next Month	前月実績 Last Month	当月見込み This Month	翌月見込み Next Month	前月実績 Last Month	当月見込み This Month		翌月見込み Next Month
平成24年	4月調査	100.3	102.1	98.5	0.2	1.8	▲3.5	▲1.0	▲2.1	104.7	99.4	92.8	8.8	11.9	5.3	▲0.9	▲2.1	Apr. 2012
	5月調査	99.3	97.8	97.6	▲1.0	▲1.5	▲0.2	▲2.7	▲0.7	96.7	92.2	96.2	8.9	4.7	0.5	▲2.7	▲0.6	May
	6月調査	99.5	96.5	99.9	0.2	▲3.0	3.5	1.7	▲1.1	93.8	95.1	103.0	6.5	▲0.6	2.1	1.7	▲1.1	Jun.
	7月調査	98.4	99.9	99.2	▲1.1	1.5	▲0.7	2.0	0.0	97.0	103.0	96.9	1.4	2.1	0.8	2.0	0.0	Jul.
	8月調査	98.4	98.5	97.2	0.0	0.1	▲1.3	▲1.5	▲0.7	101.4	96.2	97.7	0.5	0.1	▲1.9	▲1.6	▲0.7	Aug.
	9月調査	97.3	96.4	94.8	▲1.1	▲0.9	▲1.7	▲1.2	▲0.8	95.0	96.9	97.9	▲1.1	▲2.7	▲4.3	▲1.2	▲0.8	Sep.
	10月調査	94.8	92.1	93.5	▲2.6	2.8	1.5	▲1.7	▲2.8	95.3	95.1	96.0	▲4.3	▲7.0	▲5.5	▲1.7	▲2.9	Oct.
	11月調査	92.4	93.5	94.8	▲1.2	1.2	1.4	0.3	0.0	95.5	96.0	97.2	▲6.6	▲5.5	▲4.6	0.4	0.0	Nov.
	12月調査	92.1	92.8	97.8	▲0.3	0.8	5.4	▲1.5	▲2.1	94.6	95.2	95.8	▲6.9	▲6.6	▲1.8	▲1.5	▲2.1	Dec.
	平成25年	1月調査	94.8	96.3	98.1	2.9	1.6											

(参考)

(1) 前月比(季節調整済)
Month to Month Percent Change (Seasonally Adjusted)

(2) 実現率及び予測修正率
Realization Ratio and
Amendment Ratio (%)

分類	5月 May Last Month	6月 Jun. 見込み This Month	7月 Jul. 見込み Next Month	(%)	
				5月の 実現率 Realization Ratio	6月の 予測修正率 Amendment Ratio
資本財(除. 輸送機械) Capital goods (excl. Transport equipment)	(10.4)	(▲ 1.4 ▲ 2.3)	7.5	▲ 3.9	▲ 3.1
建設財 Construction goods	(1.0)	(2.7 2.1)	▲ 0.7	▲ 0.4	0.3
耐久消費財 Durable consumer goods	(2.1)	(▲ 5.7 ▲ 8.2)	4.4	▲ 2.7	0.0
非耐久消費財 Non-durable consumer goods	(0.3)	(0.0 0.9)	5.5	▲ 0.6	▲ 1.5
鉱工業用生産財 Producer goods for mining and manufacturing	(0.8)	(▲ 2.5 ▲ 1.5)	0.3	0.3	▲ 0.7

※ ()内は前月調査による前月比を示す。

Parenttheses indicate the month-to-month percent change in the previous survey.

※ 調査票の提出期日は毎月10日となっている。

The deadline of submission from principal entrepreneurs is the 10th of month.

【参考】

<13. 資本財(除. 輸送機械) : Capital goods (excl. Transport equipment)>

平成22年 = 100
index, 2010 = 100

年月	季節調整済指数			前月比 %Change From Previous Month			実現率 Ratio	予測修正率 Ratio	原指数			前年同月比 %Change From Previous Year			(参考)原指数による		Year and Month
	Seasonally Adjusted Index			%Change From Previous Month					Original Index			%Change From Previous Year			実現率 Ratio	予測修正率 Ratio	
	前月実績 Last Month	当月見込み This Month	翌月見込み Next Month	前月実績 Last Month	当月見込み This Month	翌月見込み Next Month			前月実績 Last Month	当月見込み This Month	翌月見込み Next Month	前月実績 Last Month	当月見込み This Month	翌月見込み Next Month	前月実績 Last Month	当月見込み This Month	
平成24年 4月調査	107.4	113.0	113.4	▲ 3.7	5.2	0.4	▲ 0.2	▲ 7.4	148.2	100.0	100.3	14.0	13.8	3.3	▲ 0.2	▲ 7.4	Apr. 2012
5月調査	108.9	114.9	110.5	1.4	5.5	▲ 3.8	▲ 3.6	1.3	96.4	101.6	115.4	9.7	4.6	▲ 0.9	▲ 3.6	1.3	May
6月調査	108.5	109.9	112.3	▲ 0.4	1.3	2.2	▲ 5.6	▲ 0.5	95.9	114.8	110.0	▲ 1.2	▲ 1.4	2.6	▲ 5.6	▲ 0.5	Jun.
7月調査	107.5	108.1	110.6	▲ 0.9	0.6	2.3	▲ 2.2	▲ 3.7	112.3	105.9	106.7	▲ 3.5	▲ 1.2	▲ 2.4	▲ 2.2	▲ 3.7	Jul.
8月調査	106.9	110.5	103.2	▲ 0.6	3.4	▲ 6.6	▲ 1.1	▲ 0.1	104.7	106.6	122.0	▲ 2.3	▲ 2.5	▲ 5.9	▲ 1.1	▲ 0.1	Aug.
9月調査	104.2	101.0	110.2	▲ 2.5	▲ 3.1	9.1	▲ 5.7	▲ 2.1	100.6	119.3	98.0	▲ 8.0	▲ 8.0	▲ 2.3	▲ 5.6	▲ 2.2	Sep.
10月調査	101.3	106.1	101.2	▲ 2.8	4.7	▲ 4.6	▲ 0.3	▲ 3.7	119.7	94.4	97.6	▲ 7.7	▲ 5.9	▲ 8.4	0.3	▲ 3.7	Oct.
11月調査	97.7	97.1	103.5	▲ 3.6	▲ 0.6	6.6	▲ 7.9	▲ 4.1	86.9	93.6	104.2	▲ 13.4	▲ 12.1	▲ 9.7	▲ 7.9	▲ 4.1	Nov.
12月調査	96.0	101.3	106.8	▲ 1.7	5.5	5.4	▲ 1.1	▲ 2.1	92.5	102.0	94.6	▲ 13.1	▲ 11.6	▲ 4.9	▲ 1.2	▲ 2.1	Dec.
平成25年 1月調査	101.9	100.0	101.9	6.1	▲ 1.9	1.9	0.6	▲ 6.4	102.6	88.6	97.5	▲ 11.1	▲ 11.0	▲ 15.8	0.6	▲ 6.3	Jan. 2013
2月調査	95.4	102.4	94.2	▲ 6.4	7.3	▲ 8.0	▲ 4.6	0.5	84.5	98.0	129.2	▲ 15.1	▲ 15.4	▲ 12.8	▲ 4.6	0.5	Feb.
3月調査	98.9	92.6	101.3	3.7	▲ 6.4	9.4	▲ 3.4	▲ 1.7	94.6	127.0	90.2	▲ 18.3	▲ 14.3	▲ 6.4	▲ 3.5	▲ 1.7	Mar.
4月調査	99.7	102.3	103.8	0.8	2.6	1.5	7.7	1.0	136.7	91.1	91.8	▲ 7.8	▲ 5.5	▲ 4.3	7.6	1.0	Apr.
5月調査	99.2	109.5	107.0	▲ 0.5	10.4	▲ 2.3	▲ 3.0	5.5	88.4	96.8	111.1	▲ 8.3	0.9	▲ 1.1	▲ 3.0	5.4	May
6月調査	105.2	103.7	111.5	6.0	▲ 1.4	7.5	▲ 3.9	▲ 3.1	93.0	107.7	109.9	▲ 3.0	▲ 4.0	5.0	▲ 3.9	▲ 3.1	Jun.

<14. 建設財 : Construction goods>

年月	季節調整済指数			前月比 %Change From Previous Month			実現率 Ratio	予測修正率 Ratio	原指数			前年同月比 %Change From Previous Year			(参考)原指数による		Year and Month
	Seasonally Adjusted Index			%Change From Previous Month					Original Index			%Change From Previous Year			実現率 Ratio	予測修正率 Ratio	
	前月実績 Last Month	当月見込み This Month	翌月見込み Next Month	前月実績 Last Month	当月見込み This Month	翌月見込み Next Month			前月実績 Last Month	当月見込み This Month	翌月見込み Next Month	前月実績 Last Month	当月見込み This Month	翌月見込み Next Month	前月実績 Last Month	当月見込み This Month	
平成24年 4月調査	112.0	112.6	104.3	▲ 2.8	0.5	▲ 7.4	▲ 1.8	▲ 3.7	117.1	104.5	100.2	13.2	8.1	5.6	▲ 1.8	▲ 3.7	Apr. 2012
5月調査	110.8	106.4	107.6	▲ 1.1	▲ 4.0	1.1	▲ 1.6	2.0	102.9	102.2	105.3	6.4	7.7	2.0	▲ 1.5	2.0	May
6月調査	110.0	109.3	109.4	▲ 0.7	▲ 0.6	0.1	3.4	1.6	105.7	106.9	109.4	11.4	3.0	7.0	3.4	1.5	Jun.
7月調査	108.3	109.4	110.2	▲ 1.5	1.0	0.7	▲ 0.9	0.0	105.9	109.4	104.6	2.6	7.0	6.5	▲ 0.9	0.0	Jul.
8月調査	110.9	110.6	109.5	2.4	▲ 0.3	▲ 1.0	1.4	0.4	110.9	105.0	108.4	8.5	6.9	4.6	1.4	0.4	Aug.
9月調査	110.1	109.4	105.1	▲ 0.7	▲ 0.6	▲ 3.9	▲ 0.5	▲ 0.1	104.5	108.3	114.0	6.4	4.5	1.8	▲ 0.5	▲ 0.1	Sep.
10月調査	107.0	105.4	104.4	▲ 2.8	▲ 1.5	▲ 0.9	▲ 2.2	0.3	106.0	114.4	115.9	2.3	2.7	▲ 3.4	▲ 2.1	0.4	Oct.
11月調査	107.6	104.9	107.8	0.6	▲ 2.5	2.8	2.1	0.5	116.8	116.4	111.7	4.3	▲ 3.0	▲ 5.0	2.1	0.4	Nov.
12月調査	105.1	109.2	106.0	▲ 2.3	3.9	▲ 2.9	0.2	1.3	116.6	113.1	103.7	▲ 2.8	▲ 3.8	▲ 6.6	0.2	1.3	Dec.
平成25年 1月調査	105.9	107.9	110.7	0.8	1.9	2.6	▲ 3.0	1.8	109.7	105.6	106.8	▲ 6.7	▲ 4.9	▲ 9.8	▲ 3.0	1.8	Jan. 2013
2月調査	103.9	110.9	107.6	▲ 1.9	6.7	▲ 3.0	▲ 3.7	0.2	101.7	107.0	110.5	▲ 8.4	▲ 9.6	▲ 5.6	▲ 3.7	0.2	Feb.
3月調査	106.7	108.3	107.2	2.7	1.5	▲ 1.0	▲ 3.8	0.7	102.9	111.2	101.4	▲ 13.1	▲ 5.0	▲ 1.5	▲ 3.8	0.6	Mar.
4月調査	107.4	108.4	109.9	0.7	0.9	1.4	▲ 0.8	1.1	110.3	102.5	105.6	▲ 5.8	▲ 0.4	▲ 1.1	▲ 0.8	1.1	Apr.
5月調査	109.5	110.6	112.9	2.0	1.0	2.1	1.0	0.6	103.5	106.3	108.4	0.6	0.6	2.4	1.0	0.7	May
6月調査	110.2	113.2	112.4	0.6	2.7	▲ 0.7	▲ 0.4	0.3	105.9	108.7	114.5	0.2	2.6	3.2	▲ 0.4	0.3	Jun.

注: 各比率は、伸び率 (%) である。

<15. 耐久消費財 : Durable consumer goods>

年 月	季節調整済指数			前月比 %Change From Previous Month			実現率 Realization Ratio	予測修正率 Amendment Ratio	原指数			前年同月比 %Change From Previous Year			(参考)原指数による		Year and Month		
	Seasonally Adjusted Index			%Change From Previous Month					Original Index			%Change From Previous Year			実現率 Realization Ratio	予測修正率 Amendment Ratio			
	前月実績 Last Month	当月見込み This Month	翌月見込み Next Month	前月実績 Last Month	当月見込み This Month	翌月見込み Next Month			前月実績 Last Month	当月見込み This Month	翌月見込み Next Month	前月実績 Last Month	当月見込み This Month	翌月見込み Next Month	前月実績 Last Month	当月見込み This Month		翌月見込み Next Month	
平成24年	4月調査	102.0	100.2	98.8	0.1	▲1.8	▲1.4	0.3	▲0.3	108.1	90.3	91.1	72.4	77.4	33.0	0.4	▲0.3	Apr. 2012	
	5月調査	99.3	96.4	91.8	▲2.6	▲2.9	▲4.8	▲0.9	▲2.4	89.5	88.8	101.1	75.8	29.6	3.4	▲0.9	▲2.5	May	
	6月調査	94.2	91.1	94.5	▲5.1	▲3.3	3.7	▲2.3	▲0.8	86.8	100.4	106.2	26.7	2.7	5.3	▲2.3	▲0.7	Jun.	
	7月調査	90.2	91.6	93.5	▲4.2	1.6	2.1	▲1.0	▲3.1	99.4	102.9	86.5	1.6	2.0	▲2.1	▲1.0	▲3.1	Jul.	
	8月調査	91.2	88.3	84.0	1.1	▲3.2	▲4.9	▲0.4	▲5.6	102.5	81.7	86.1	1.6	▲7.6	▲16.2	▲0.4	▲5.5	Aug.	
	9月調査	89.3	85.5	84.7	▲2.1	▲4.3	▲0.9	1.1	1.8	82.6	87.6	88.4	▲6.6	▲14.7	▲13.2	1.1	1.7	Sep.	
	10月調査	82.5	82.3	83.4	▲7.6	▲0.2	1.3	▲3.5	▲2.8	84.6	85.9	86.3	▲17.6	▲15.6	▲5.8	▲3.4	▲2.8	Oct.	
	11月調査	81.2	81.4	84.2	▲1.6	0.2	3.4	▲1.3	▲2.4	84.8	84.3	80.7	▲16.7	▲8.0	▲17.9	▲1.3	▲2.3	Nov.	
	12月調査	78.9	81.6	87.5	▲2.9	3.4	7.2	▲3.1	▲3.1	81.7	78.2	80.9	▲10.8	▲20.4	▲12.9	▲3.1	▲3.1	Dec.	
	平成25年	1月調査	81.4	84.7	87.6	3.2	4.1	3.4	▲0.2	▲3.2	78.0	78.3	84.7	▲20.7	▲15.7	▲17.8	▲0.3	▲3.2	Jan. 2013
		2月調査	83.7	88.2	84.3	2.9	5.4	▲4.4	▲1.2	0.7	77.4	85.2	87.4	▲16.7	▲17.3	▲19.1	▲1.1	0.6	Feb.
		3月調査	87.6	83.2	85.6	4.7	▲5.0	2.9	▲0.7	▲1.3	84.7	86.3	78.8	▲17.8	▲20.2	▲12.0	▲0.6	▲1.3	Mar.
4月調査		83.3	87.2	89.8	▲4.9	4.7	3.0	0.1	1.9	86.4	80.3	82.8	▲20.1	▲10.3	▲4.6	0.1	1.9	Apr.	
5月調査		87.2	89.0	81.7	4.7	2.1	▲8.2	0.0	▲0.9	80.3	82.0	88.2	▲10.3	▲5.5	▲11.3	0.0	▲1.0	May	
6月調査		86.6	81.7	85.3	▲0.7	▲5.7	4.4	▲2.7	0.0	79.8	88.2	97.9	▲8.1	▲11.3	▲4.5	▲2.7	0.0	Jun.	

<16. 非耐久消費財 : Non-durable consumer goods>

年 月	季節調整済指数			前月比 %Change From Previous Month			実現率 Realization Ratio	予測修正率 Amendment Ratio	原指数			前年同月比 %Change From Previous Year			(参考)原指数による		Year and Month		
	Seasonally Adjusted Index			%Change From Previous Month					Original Index			%Change From Previous Year			実現率 Realization Ratio	予測修正率 Amendment Ratio			
	前月実績 Last Month	当月見込み This Month	翌月見込み Next Month	前月実績 Last Month	当月見込み This Month	翌月見込み Next Month			前月実績 Last Month	当月見込み This Month	翌月見込み Next Month	前月実績 Last Month	当月見込み This Month	翌月見込み Next Month	前月実績 Last Month	当月見込み This Month		翌月見込み Next Month	
平成24年	4月調査	98.2	99.9	97.4	1.3	1.7	▲2.5	▲2.8	▲3.8	100.5	98.5	91.7	10.1	3.2	0.2	▲2.8	▲3.7	Apr. 2012	
	5月調査	98.0	95.5	95.8	▲0.2	▲2.6	0.3	▲1.9	▲2.0	96.6	89.9	97.3	1.3	▲1.7	▲1.8	▲1.9	▲2.0	May	
	6月調査	95.2	94.6	99.9	▲2.9	▲0.6	5.6	▲0.3	▲1.3	89.6	96.1	106.8	▲2.1	▲3.0	▲2.3	▲0.3	▲1.2	Jun.	
	7月調査	95.4	99.1	95.0	0.2	3.9	▲4.1	0.8	▲0.8	96.9	106.0	94.3	▲2.2	1.5	▲2.3	0.8	▲0.7	Jul.	
	8月調査	96.9	99.5	99.1	1.6	2.7	▲0.4	▲2.2	4.7	103.6	98.8	98.6	▲0.8	2.4	11.3	▲2.3	4.8	Aug.	
	9月調査	97.4	106.7	96.6	0.5	9.5	▲9.5	▲2.1	7.7	96.7	106.2	100.4	0.2	19.9	2.6	▲2.1	7.7	Sep.	
	10月調査	98.9	99.1	96.8	1.5	0.2	▲2.3	▲7.3	2.6	98.4	103.0	109.0	11.1	5.2	2.4	▲7.3	2.6	Oct.	
	11月調査	99.3	97.1	103.1	0.4	▲2.2	6.2	0.2	0.3	103.3	109.3	110.4	5.5	2.7	9.7	0.3	0.3	Nov.	
	12月調査	98.0	98.9	94.4	▲1.3	0.9	▲4.6	0.9	▲4.1	110.3	105.9	80.2	3.7	5.3	▲0.7	0.9	▲4.1	Dec.	
	平成25年	1月調査	97.0	101.6	99.4	▲1.0	4.7	▲2.2	▲1.9	7.6	103.9	86.3	89.1	3.3	6.8	▲3.0	▲1.9	7.6	Jan. 2013
		2月調査	99.3	95.7	92.3	2.4	▲3.6	▲3.6	▲2.3	▲3.7	84.4	85.8	94.2	4.5	▲6.6	▲6.3	▲2.2	▲3.7	Feb.
		3月調査	97.5	91.0	96.0	▲1.8	▲7.7	5.5	1.9	▲1.4	87.4	92.8	94.9	▲4.9	▲7.7	▲1.8	1.9	▲1.5	Mar.
4月調査		99.0	102.7	97.1	1.5	3.7	▲5.5	8.8	7.0	101.0	101.6	91.4	0.5	5.2	2.0	8.8	7.1	Apr.	
5月調査		95.8	96.1	97.0	▲3.2	0.3	0.9	▲6.7	▲1.0	94.7	90.4	98.2	▲2.0	0.9	1.3	▲6.8	▲1.1	May	
6月調査		95.5	95.5	100.8	▲0.3	0.0	5.5	▲0.6	▲1.5	89.9	96.7	108.2	0.3	▲0.2	4.4	▲0.6	▲1.5	Jun.	

<17. 鉱工業用生産財 : For mining and manufacturing>

年 月	季節調整済指数			前月比 %Change From Previous Month			実現率 Realization Ratio	予測修正率 Amendment Ratio	原指数			前年同月比 %Change From Previous Year			(参考)原指数による		Year and Month		
	Seasonally Adjusted Index			%Change From Previous Month					Original Index			%Change From Previous Year			実現率 Realization Ratio	予測修正率 Amendment Ratio			
	前月実績 Last Month	当月見込み This Month	翌月見込み Next Month	前月実績 Last Month	当月見込み This Month	翌月見込み Next Month			前月実績 Last Month	当月見込み This Month	翌月見込み Next Month	前月実績 Last Month	当月見込み This Month	翌月見込み Next Month	前月実績 Last Month	当月見込み This Month		翌月見込み Next Month	
平成24年	4月調査	93.0	94.6	92.3	▲1.0	1.7	▲2.4	▲0.9	▲1.3	94.6	91.7	90.8	0.9	6.3	1.8	▲0.8	▲1.3	Apr. 2012	
	5月調査	91.7	91.6	94.4	▲1.4	▲0.1	3.1	▲3.1	▲0.8	88.9	90.1	96.0	3.0	1.0	0.7	▲3.1	▲0.8	May	
	6月調査	91.4	92.7	94.8	▲0.3	1.4	2.3	▲0.2	▲1.8	89.9	94.3	98.5	0.8	▲1.0	2.3	▲0.2	▲1.8	Jun.	
	7月調査	91.6	95.7	95.9	0.2	4.5	0.2	▲1.2	0.9	93.2	99.4	96.6	▲2.2	3.2	1.2	▲1.2	0.9	Jul.	
	8月調査	90.2	91.5	89.1	▲1.5	1.4	▲2.6	▲5.7	▲4.6	93.7	92.2	91.8	▲2.7	▲3.5	▲3.7	▲5.7	▲4.6	Aug.	
	9月調査	88.4	89.0	89.5	▲2.0	0.7	0.6	▲3.4	▲0.1	89.0	91.7	92.4	▲6.8	▲3.8	▲3.6	▲3.5	▲0.1	Sep.	
	10月調査	86.5	86.2	88.8	▲2.1	▲0.3	3.0	▲2.8	▲3.7	89.1	89.0	90.2	▲6.5	▲7.2	▲3.7	▲2.8	▲3.7	Oct.	
	11月調査	86.7	88.9	93.8	0.2	2.5	5.5	0.6	0.1	89.5	90.3	92.5	▲6.7	▲3.0	0.7	0.6	0.1	Nov.	
	12月調査	86.9	93.0	91.0	0.2	7.0	▲2.2	▲0.9	88.3	91.7	87.8	▲5.8	▲0.2	▲1.2	▲2.2	▲0.9	Dec.		
	平成25年	1月調査	87.3	87.7	88.9	0.5	0.5	1.4	▲6.1	▲3.6	86.1	84.7	83.0	▲6.3	▲4.7	▲9.1	▲6.1	▲3.5	Jan. 2013
		2月調査	88.8	90.8	91.9	1.7	2.3	1.2	1.3	2.1	85.7	84.7	92.9	▲3.6	▲7.2	▲1.8	1.2	2.0	Feb.
		3月調査	88.4	88.8	90.1	▲0.5	0.5	1.5	▲2.6	▲3.4	82.5	89.7	87.9	▲9.6	▲5.2	▲1.1	▲2.6	▲3.4	Mar.
4月調査		90.8	90.9	91.1	2.7	0.1	0.2	2.3	0.9	91.8	88.7	89.6	▲3.0	▲0.2	▲0.3	2.3	0.9	Apr.	
5月調査		90.9	91.6	90.2	0.1	0.8	▲1.5	0.0	0.5	88.7	90.1	91.1	▲0.2	0.2	▲2.3	0.0	0.6	May	
6月調査		91.9	89.6	89.9	1.1	▲2.5	0.3	0.3	▲0.7	90.4	90.5	94.1	0.6	▲2.9	0.4	0.3	▲0.7	Jun.	

注 : 各比率は、伸び率 (%) である。

(注)

1. 本調査は、毎月10日現在で製造工業の主要195品目につき、それぞれの主要企業から、生産数量の前月実績、当月見込み及び翌月見込みについて報告された結果を平成22年=100.0として指数化し、その指数をもとに、前月伸び率並びに実現率及び予測修正率を公表するものである。

2.

実現率……………今回予測調査による前月実績の指数/前回予測調査による当月見込みの指数
 予測修正率……………今回予測調査による当月見込みの指数/前回予測調査による翌月見込みの指数

(例)

今回予測調査による前月実績の指数100.0、今回予測調査による当月見込みの指数105.0
 前回予測調査による当月見込みの指数90.0、前回予測調査による翌月見込みの指数110.0
 とすると、

実現率は、 $100.0 / 90.0 \times 100 = 111.1\%$

予測修正率は、 $105.0 / 110.0 \times 100 = \blacktriangle 4.5\%$

3. その他……………窯業・土石製品工業、石油製品工業、ゴム製品工業、繊維工業及びその他製品工業の合計である。

1. The Survey of Production Forecast in Manufacturing shows the figures as of the 10th of month.

For this, survey production is collected for the previous month, the current month, and the following month from principal entrepreneurs and is calculated for approximately 195 manufacturing goods. (Index.2010=100). The results indicate Production for the current and the next 2 months. Indices are made showing the Realization Ratio, and Amended Ratio and the changes from the previous month.

2.

Realization Ratio

=Real amount of the previous month in the current time's survey divided by estimated amount of the current month in the previous time's survey

Amendment Ratio

=Estimated amount of the current month in the current time's survey divided by the estimated amount of the following month in the previous time's survey

3. "Others" includes "Ceramics, Stone and Clay Products," "Petroleum Products," "Rubber Products," "Textiles" and "Other Products."

【製造工業生産予測指数 ウェイト表】

Weights of Survey of Production Forecast

製造工業 Manufacturing	10000.0	製造工業 Manufacturing	10000.0
鉄鋼業 Iron and steel	536.3	最終需要材 Final demand goods	5294.4
非鉄金属工業 Non-ferrous metals	260.8	投資財 Investment goods	2746.6
金属製品工業 Fabricated metals	429.1	資本財 Capital goods	2281.7
はん用・生産用・業務用機械工業 General-purpose, production and business oriented machinery	1616.8	資本財(除. 輸送機械) Capital goods(excl.Transport equipment)	1863.0
電子部品・デバイス工業 Electronic parts and devices	1083.3	建設財 Construction goods	464.9
電気機械工業 Electrical machinery	960.0	消費財 Consumer goods	2547.8
情報通信機械工業 Information and communication electronics equipment	811.7	耐久消費財 Durable consumer goods	2258.8
輸送機械工業 Transport equipment	1889.3	非耐久消費財 Non-durable consumer goods	289.0
化学工業 Chemicals	1149.6	生産財 Producer goods	4705.6
紙・パルプ工業 Pulp and paper	282.7	鉱工業用生産財 For mining and manufacturing	4369.5
その他 Others	980.4	その他用生産財 For others	336.1

鉱工業指数における X-12-ARIMA のスペックファイル等について

The Spec files, etc. adopted in the seasonal adjustment of the Indices of Industrial Production using the X-12-ARIMA method

(1) 手法 (Method)

鉱工業指数における季節調整済指数系列は、季節要因に加え、曜日・祝祭日要因、うるう年要因によっても調整されている(在庫・在庫率指数については、季節要因のみ)。

具体的には以下のとおり。

$$\text{季節調整済指数} = \text{原指数} \div (\text{季節} \cdot \text{曜日} \cdot \text{祝祭日} \cdot \text{うるう年指数})$$

Not only seasonal but also 'trading-day and holiday' and 'leap-year' effects are adjusted as follows:

Seasonally adjusted index = Original Index / (Seasonal, 'Trading-day and holiday' and 'Leap-year' indices)
(Indices of Producers' Inventories and Inventory Ratio were adjusted by only seasonal effects.)

(2) スペックファイル (Spec File)

使用しているスペックファイルの見本は以下のとおり。

The spec files of X-12-ARIMA for seasonal adjustment are as follows:

```
series { start = 2005.1
        span = (2005.1,2012.12)
        decimals = 1 }
transform { function = log }
arma { model = (0 1 2)(0 1 1) }
regression { variables = (td1 nolpyear lpyear) → 在庫・在庫率指数の場合は regression の { }内を削除
            save = (td hol) * The case of indices of Producers' Inventories
            user = (jap-hol) and Inventory Ratio, delete the word
            usertype = holiday "regression" within the brackets { }
            start = 2005.1
            file = "xxxxxxxxxxxxxxxxxxxxxxxx" }
forecast { maxlead = 12 }
estimate { save = ( mdl )
          maxiter = 500 }
x11 { print = (none + d10 + d11 + d16)
      save = (d10 d11 d16)
      seasonalma=x11default }
```

(3) 季節指数等の運用 (Employment of seasonal index, 'trading-day and holiday' and 'leap-year' indices)

平成25年1月以降の季節指数は、暫定季節調整方式を採用している。具体的には、平成24年の季節指数を適用している。

これに対し、曜日・祝祭日・うるう年指数は、暫定方式を採らず、上記(2)で推計されたパラメータとカレンダーから計算して利用している。

The method of temporary seasonal adjustment is adopted for the seasonal index after January 2013. Concretely to say, the monthly seasonal index in 2012 is adopted as those in 2013. As for 'trading-day and holiday' and 'leap-year' indices, this method is not adopted, and 'trading-day and holiday' and 'leap-year' indices are calculated from estimated parameters in (2) and calendar.

(4) 異常値処理 (Outlier detection)

平成22年基準改定において、異常値が検出された系列と異常値処理を行った種別、年月は以下のとおり。

In the 2010 base revision, outlier-detected indices, type of outliers and period of outliers are as follows:

系列名称 Type of index		異常値種別 Type of Outliers	処理年月 Period of Outliers
鉱工業指数 Production index	生産 Production	TC	2009 02 February, 2009
			2011 03 March, 2011
	出荷 Shipments	LS	2011 03 March, 2011
		TC	2011 04 April, 2011
	在庫 Inventories	TC	2011 03 March, 2011
在庫率 Inventory ratio	LS	2011 06 June, 2011	
製造工業稼働率 ・生産能力指数 Operating ratio index, Production capacity index	稼働率 Operating ratio	TC	2009 02 February, 2009
			2011 03 March, 2011
		AO	2011 04 April, 2011
製造工業生産予測指数 Production forecast index		TC	2011 03 March, 2011
		AO	2011 04 April, 2011

TC: temporary change

LS: level shift

AO: additive outlier

これにより平成22年基準改定で修正した(2) のスペックファイルは以下のとおり。

<鉱工業指数生産の場合>

That is, the spec file modified for the 2010 base revision is as follows:

<In the case of Production index>

```
regression { variables = (td1 nolpyear lpyear tc2009.2 tc2011.3)
```



政府統計

リサイクル適性 (A)

この印刷物は、印刷用の紙へ
リサイクルできます。