

船員の皆様へ

船員保険生活習慣病予防健診等巡回健診日程
(平成30年6月分)のお知らせ

船員保険会では、別添の通り巡回健診を行いますので、
最寄りの会場にてご利用ください。

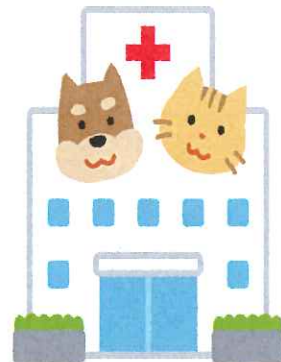

平成30年5月30日

全国海運組合連合会
ご担当者 殿

一般財団法人 船員保険会
施設事業部

船員保険生活習慣病予防健診等巡回健診日程
(平成30年6月分) について

船員保険会では、標記巡回健診を別添のとおり実施しますので、貴社所属船員及び家族の健診にご利用くださるようお願いいたします。

記

1. 実施時期、会場、申込先：別紙日程表ご参照
(実施日は、あらかじめ確認のうえ申込み願います。)
2. 対象者：船員保険被保険者本人 (35歳～75歳未満)
船員保険被扶養者 (40歳～75歳未満)
3. 健診内容：被保険者は生活習慣病予防健診及び船員手帳の健康証明書検査
被扶養者は特定健康診査若しくは生活習慣病予防健診
※被扶養者の特定健康診査でがん検診(胃がん、乳がん、子宮がん等)をご希望の場合は、居住されている市町村が実施する制度等をご利用下さい。
4. 費用：
 - ①生活習慣病予防健診(胸部・胃部レントゲン検査を含む)
※胸部X線直接撮影の場合 **0円**
※本年度から自己負担額が無料となりました。
 - ②船員手帳の健康証明料 1,620円(消費税含む)
 - ③被扶養者特定健康診査 0円(消費税込み)
※受診医療機関にご確認下さい。また巡回健診以外で受診される場合も、負担額が異なる医療機関がありますので、受診する医療機関にご確認くださるようお願いいたします。
5. 被扶養者(配偶者含む40歳以上)について
平成25年度から特定健診の他、被保険者と同様に生活習慣病予防健診が受診できます。費用等につきましては、生活習慣病予防健診の費用は被保険者と同額ですが、特定健康診査につきましては、巡回健診以外で他の医療機関で受診の場合は、負担額が変わる場合がありますので、受診する医療機関にご確認くださるようお願いいたします。

(2018年06月分) 巡回健診車による船員のための健康診断スケジュール表

地区(港)	日程	受付時間	健康診断実施会場	申し込み先および実施医療機関
北海道	20180601～ 20180601	06:30～08:30	会場：○日高中央漁業協同組合 様似支所【港町生活館】 所在地：様似郡様似町港町5番地	船員保険北海道健康管理センター 電話：011-218-1655(健診業務課)
北海道	20180602～ 20180602	06:30～11:00	会場：○釧路機船漁業協同組合(釧路マリントポス) 所在地：釧路市港町1番18号	
北海道	20180603～ 20180603	06:30～11:00	会場：○釧路機船漁業協同組合(釧路マリントポス) 所在地：釧路市港町1番18号	
北海道	20180622～ 20180622	05:30～10:00	会場：○小樽機船漁業協同組合 所在地：小樽市高島1丁目2番5号	
北海道	20180622～ 20180622	05:30～10:00	会場：○小樽機船漁業協同組合 所在地：小樽市高島1丁目2番5号	
千葉県	20180617～ 20180617	07:30～10:00	会場：【船保】東安房漁業協同組合 天津支所 所在地：鴨川市天津1503	品川シーズンテラス健診クリニック 電話：03-3452-3381(健診業務課)
茨城県	20180618～ 20180618	08:30～11:30	会場：【船】商船三井フェリー株式会社 大洗支店 所在地：東茨城郡大洗町港中央2番地	
山形県	20180609～ 20180609	06:30～10:00	会場：<念珠ヶ関港>山形県漁協 念珠ヶ関支所 所在地：鶴岡市鼠ヶ関乙41-6	船員保険健康管理センター 電話：045-335-2265(健診業務課)
兵庫県	20180601～ 20180601	06:00～10:00	会場：津居山公民館 所在地：豊岡市津居山317	船員保険大阪健康管理センター 電話：06-6576-1011(健診業務課)
兵庫県	20180602～ 20180602	05:30～10:00	会場：津居山公民館 所在地：豊岡市津居山317	
兵庫県	20180603～ 20180603	06:00～11:00	会場：浜坂漁業協同組合 所在地：美方郡新温泉町芦屋663-1	
兵庫県	20180603～ 20180603	05:30～10:00	会場：津居山公民館 所在地：豊岡市津居山317	
兵庫県	20180604～ 20180604	06:00～10:30	会場：但馬漁業協同組合 香住支所 所在地：美方郡香美町香住区若松747	
鳥取県	20180604～ 20180604	06:00～10:30	会場：田後漁業協同組合 所在地：岩美郡岩美町大字田後68	
鳥取県	20180605～ 20180605	06:00～10:30	会場：田後漁業協同組合 所在地：岩美郡岩美町大字田後68	

※ 対象者は、船員本人とその家族です。

※ 対象のうち35歳以上の船員保険被保険者及び40歳以上の被扶養者(配偶者含む)は、年に1回、協会けんぽからの補助を受けることができます。
(被保険者は生活習慣病予防健診、被扶養者は生活習慣病予防健診または特定健康診査で事前の申込みが必要です)

※ 船員健康証明の記載は、受診者の希望により実施します。

※ 健康診断実施会場によっては、受診できない場合もございますので、事前に実施医療機関へお問い合わせください。

(2018年06月分) 巡回健診車による船員のための健康診断スケジュール表

地区(港)	日程	受付時間	健康診断実施会場	申し込み先および実施医療機関
兵庫県	20180605～ 20180605	06:00～10:30	会場：但馬漁業協同組合 香住支所 所在地：美方郡香美町香住区若松747	船員保険大阪健康管理センター 電話：06-6576-1011(健診業務課)
鳥取県	20180606～ 20180606	06:00～11:00	会場：鳥取県漁業協同組合 網代港支所 所在地：岩美郡岩美町大字大谷2182-470	
鳥取県	20180606～ 20180606	06:00～11:00	会場：鳥取県漁業協同組合 本所 所在地：鳥取市賀露町西4-1806	
鳥取県	20180607～ 20180607	06:00～11:00	会場：鳥取県漁業協同組合 本所 所在地：鳥取市賀露町西4-1806	
鳥取県	20180607～ 20180607	06:00～11:00	会場：鳥取県漁業協同組合 網代港支所 所在地：岩美郡岩美町大字大谷2182-470	
兵庫県	20180608～ 20180608	05:30～10:30	会場：但馬漁業協同組合 柴山支所 所在地：美方郡香美町香住区沖浦911-8	
石川県	20180609～ 20180609	06:30～09:30	会場：石川県漁業協同組合 加賀支所 所在地：加賀市小塩町コ-181	
兵庫県	20180609～ 20180609	05:30～10:30	会場：但馬漁業協同組合 柴山支所 所在地：美方郡香美町香住区沖浦911-8	
京都府	20180612～ 20180612	06:00～10:00	会場：京都府漁業協同組合 伊根支所 所在地：与謝郡伊根町字平田610-2	
京都府	20180613～ 20180613	07:00～10:00	会場：京都府漁業協同組合 浦島支所 所在地：与謝郡伊根町蒲入1080	
京都府	20180614～ 20180614	07:30～10:30	会場：京都府漁業協同組合 丹後支所 所在地：京丹後市丹後町間人2056-4	
京都府	20180615～ 20180615	06:00～11:00	会場：京都府漁業協同組合 舞鶴支所 所在地：舞鶴市字下安久1013-1	
福井県	20180628～ 20180628	07:30～09:00	会場：小浜市漁業協同組合 西津支所 所在地：小浜市下竹原無番地	
福井県	20180629～ 20180629	07:00～10:00	会場：大島漁業協同組合 所在地：大飯郡おおい町大島83-3	
石川県	20180630～ 20180630	06:00～10:30	会場：かなざわ総合市場 所在地：金沢市無量寺町ヲ51	

※ 対象者は、船員本人とその家族です。

※ 対象のうち35歳以上の船員保険被保険者及び40歳以上の被扶養者(配偶者含む)は、年に1回、協会けんぽからの補助を受けることができます。(被保険者は生活習慣病予防健診、被扶養者は生活習慣病予防健診または特定健康診査で事前の申し込みが必要です)

※ 船員健康証明の記載は、受診者の希望により実施します。

※ 健康診断実施会場によっては、受診できない場合もございますので、事前に実施医療機関へお問い合わせください。

(2018年06月分) 巡回健診車による船員のための健康診断スケジュール表

地区(港)	日程	受付時間	健康診断実施会場	申し込み先および実施医療機関
山口県	20180601～ 20180601	08:30～11:30	会 場：(下関港) 山口県以東機船底曳網漁業協同組合 所在地：下関市大和町1-16-1	船員保険福岡健康管理センター 電話：092-611-6312(健診業務課)
長崎県	20180605～ 20180605	08:30～11:00	会 場：(長崎港) 三菱重工記念会館 所在地：長崎市稲佐町1-15	
島根県	20180611～ 20180611	08:00～11:00	会 場：(恵曇港) 漁業協同組合 JFしまね 恵曇支所 所在地：松江市鹿島町恵曇622	
島根県	20180612～ 20180612	09:00～12:00	会 場：(巡) 島根県立産業交流会館くにびきメッセ 所在地：松江市学園南1丁目2番1号	
山口県	20180613～ 20180613	08:00～11:00	会 場：(萩小畑港) 山口はぎ漁業協同組合小畑支店 所在地：萩市大字椿東5146-1	
島根県	20180614～ 20180614	07:30～10:30	会 場：(浜田港) 漁業協同組合 JFしまね 浜田支所 所在地：浜田市元浜町231-1	
島根県	20180615～ 20180615	07:30～10:00	会 場：(浜田港) 漁業協同組合 JFしまね 浜田支所 所在地：浜田市元浜町231-1	
長崎県	20180628～ 20180628	07:00～10:00	会 場：(新長崎漁港) 新三重漁業協同組合 所在地：長崎市三重町348-7	
鹿児島県	20180628～ 20180628	13:00～14:00	会 場：(羽島港) 羽島交流センター 所在地：いちき串木野市羽島5218	
鹿児島県	20180628～ 20180628	07:30～11:00	会 場：(串木野港) シーサイドガーデンさのさ 所在地：いちき串木野市長崎町101番地	
長崎県	20180628～ 20180628	07:00～10:00	会 場：(新長崎漁港) 新三重漁業協同組合 所在地：長崎市三重町348-7	
長崎県	20180628～ 20180628	09:00～11:00	会 場：(青方港) 上五島町漁業協同組合 所在地：南松浦郡新上五島町青方郷2273	
長崎県	20180629～ 20180629	08:00～11:30	会 場：(楠泊港) 小佐々ふれあいセンター 所在地：佐世保市小佐々町楠泊1530	
鹿児島県	20180629～ 20180629	08:00～11:00	会 場：(枕崎港) 枕崎市水産センター 所在地：枕崎市松之尾町64番地	
長崎県	20180629～ 20180629	08:00～11:30	会 場：(楠泊港) 小佐々ふれあいセンター 所在地：佐世保市小佐々町楠泊1530	

※ 対象者は、船員本人とその家族です。

※ 対象のうち35歳以上の船員保険被保険者及び40歳以上の被扶養者(配偶者含む)は、年に1回、協会けんぽからの補助を受けることができます。(被保険者は生活習慣病予防健診、被扶養者は生活習慣病予防健診または特定健康診査で事前の申込みが必要です)

※ 船員健康証明の記載は、受診者の希望により実施します。

※ 健康診断実施会場によっては、受診できない場合もございますので、事前に実施医療機関へお問い合わせください。

(2018年06月分) 巡回健診車による船員のための健康診断スケジュール表

地区(港)	日程	受付時間	健康診断実施会場	申し込み先および実施医療機関
鹿児島県	20180630～ 20180630	08:30～10:00	会場：(喜入港) 喜入シーメンズクラブ 所在地：鹿児島市喜入中名町1029	船員保険福岡健康管理センター 電話：092-611-6312(健診業務課)

- ※ 対象者は、船員本人とその家族です。
- ※ 対象のうち35歳以上の船員保険被保険者及び40歳以上の被扶養者(配偶者含む)は、年に1回、協会けんぽからの補助を受けることができます。(被保険者は生活習慣病予防健診、被扶養者は生活習慣病予防健診または特定健康診査で事前の申し込みが必要です)
- ※ 船員健康証明の記載は、受診者の希望により実施します。
- ※ 健康診断実施会場によっては、受診できない場合もございますので、事前に実施医療機関へお問い合わせください。