

2018年6月

船員の皆様へ

船員保険生活習慣病予防検診等巡回健診日程
(平成30年7月分)のお知らせ

**船員保険会では、別添の通り巡回健診を行いますので、
最寄りの会場にて受診ください。**

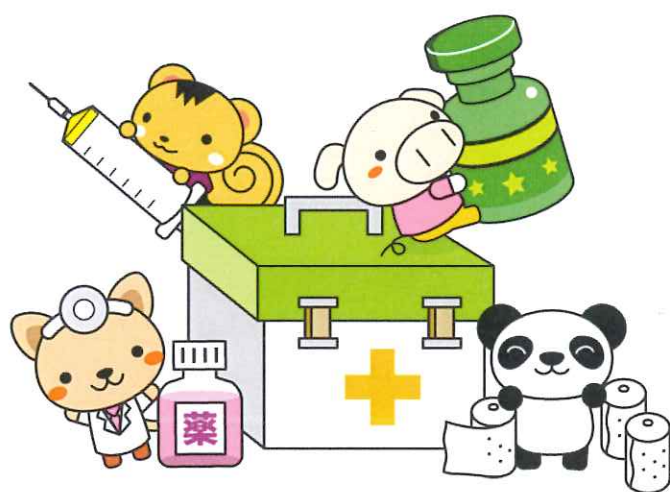

平成30年6月25日

全国海運組合連合会

ご担当者 殿

一般財団法人 船員保険会
施設事業部

船員保険生活習慣病予防健診等巡回健診日程
(平成30年7月分) について

船員保険会では、標記巡回健診を別添のとおり実施しますので、貴社所属船員及び家族の健診にご利用くださるようお願いいたします。

記

1. 実施時期、会場、申込先：別紙日程表ご参照
(実施日は、あらかじめ確認のうえ申込み願います。)
2. 対象者：船員保険被保険者本人 (35歳～75歳未満)
船員保険被扶養者 (40歳～75歳未満)
3. 健診内容：被保険者は生活習慣病予防健診及び船員手帳の健康証明書検査
被扶養者は特定健康診査若しくは生活習慣病予防健診
※被扶養者の特定健康診査でがん検診(胃がん、乳がん、子宮がん等)をご希望の場合は、居住されている市町村が実施する制度等をご利用下さい。
4. 費用：
 - ①生活習慣病予防健診(胸部・胃部レントゲン検査を含む)
※胸部X線直接撮影の場合 0円
※本年度から自己負担額が無料となりました。
 - ②船員手帳の健康証明料 1,620円(消費税含む)
 - ③被扶養者特定健康診査 0円(消費税込み)
※受診医療機関にご確認下さい。また巡回健診以外で受診される場合も、負担額が異なる医療機関がありますので、受診する医療機関にご確認くださるようお願いいたします。
5. 被扶養者(配偶者含む40歳以上)について
平成25年度から特定健診の他、被保険者と同様に生活習慣病予防健診が受診できます。費用等につきましては、生活習慣病予防健診の費用は被保険者と同額ですが、特定健康診査につきましては、巡回健診以外で他の医療機関で受診の場合は、負担額が変わる場合がありますので、受診する医療機関にご確認くださるようお願いいたします。

(2018年07月分) 巡回健診車による船員のための健康診断スケジュール表

地区(港)	日程	受付時間	健康診断実施会場	申し込み先および実施医療機関
北海道	20180704～ 20180704	06:00～11:30	会場：○稚内機船漁業協同組合(旧事務所) 所在地：稚内市中央5丁目7番13号	船員保険北海道健康管理センター 電話：011-218-1655(健診業務課)
北海道	20180705～ 20180705	06:00～11:30	会場：●苫小牧船保会場健診【苫小牧労働福祉センター】 所在地：苫小牧市末広町1丁目15番7号	
北海道	20180706～ 20180706	06:00～11:30	会場：●苫小牧船保会場健診【苫小牧労働福祉センター】 所在地：苫小牧市末広町1丁目15番7号	
北海道	20180709～ 20180709	05:30～10:00	会場：○八戸機船漁業協同組合【八戸水産会館】 所在地：八戸市字白銀字三島下95	
北海道	20180710～ 20180710	05:30～10:30	会場：○八戸機船漁業協同組合【八戸水産会館】 所在地：八戸市字白銀字三島下95	
北海道	20180711～ 20180711	05:30～08:30	会場：○八戸機船漁業協同組合【八戸水産会館】 所在地：八戸市字白銀字三島下95	
北海道	20180724～ 20180724	06:30～10:00	会場：○厚岸漁業協同組合(船員健診) 所在地：厚岸郡厚岸町奔渡町3丁目26	
千葉県	20180708～ 20180708	07:30～10:00	会場：【船】九十九里漁業協同組合 所在地：山武郡九十九里町小関2347-36	
茨城県	20180709～ 20180709	08:30～11:30	会場：【船】商船三井フェリー株式会社 大洗支店 所在地：東茨城郡大洗町港中央2番地	
福島県	20180723～ 20180724	08:00～12:00	会場：【船】相馬双葉漁業協同組合 相馬原釜支所 所在地：相馬市尾浜字追川196	
茨城県	20180725～ 20180725	07:00～10:00	会場：【船】平潟町公民館(会場) 所在地：北茨城市平潟町538	
茨城県	20180726～ 20180726	07:00～11:00	会場：【船】北茨城市漁業歴史資料館(ようそろー) 大津漁業協同組合 所在地：北茨城市関南町仁井田789-2	
茨城県	20180727～ 20180727	07:00～11:00	会場：【船】久慈町漁業協同組合 所在地：日立市久慈町1-1-2	
福島県	20180731～ 20180731	07:00～11:00	会場：【船】いわき市漁業協同組合 久ノ浜 所在地：いわき市久ノ浜町久ノ浜字館ノ山9	
岩手県	20180702～ 20180702	09:00～13:00	会場：<釜石港>釜石情報交流センター 所在地：釜石市大町1-1-10	船員保険健康管理センター 電話：045-335-2265(健診業務課)

※ 対象者は、船員本人とその家族です。

※ 対象のうち35歳以上の船員保険被保険者及び40歳以上の被扶養者(配偶者含む)は、年に1回、協会けんぽからの補助を受けることができます。(被保険者は生活習慣病予防健診、被扶養者は生活習慣病予防健診または特定健康診査で事前の申込みが必要です)

※ 船員健康証明の記載は、受診者の希望により実施します。

※ 健康診断実施会場によっては、受診できない場合もございますので、事前に実施医療機関へお問い合わせください。

(2018年07月分) 巡回健診車による船員のための健康診断スケジュール表

地区(港)	日程	受付時間	健康診断実施会場	申し込み先および実施医療機関
宮城県	20180703～ 20180703	09:00～13:00	会場：<気仙沼港>気仙沼市民会館 所在地：気仙沼市笹が陣4-2	船員保険健康管理センター 電話：045-335-2265(健診業務課)
宮城県	20180704～ 20180704	09:00～13:00	会場：<気仙沼港>気仙沼市民会館 所在地：気仙沼市笹が陣4-2	
青森県	20180705～ 20180705	06:00～10:00	会場：<八戸港>八戸水産会館 所在地：八戸市大字白銀町字三島下9 5 番地	
青森県	20180706～ 20180706	06:00～10:00	会場：<八戸港>八戸水産会館 所在地：八戸市大字白銀町字三島下9 5 番地	
青森県	20180707～ 20180707	06:00～10:00	会場：<八戸港>八戸水産会館 所在地：八戸市大字白銀町字三島下9 5 番地	
岩手県	20180709～ 20180709	05:40～12:00	会場：<宮古港>宮古漁業協同組合 鯨ヶ崎番屋 所在地：宮古市臨港通1 番地	
岩手県	20180710～ 20180710	05:30～12:00	会場：<宮古港>宮古漁業協同組合 鯨ヶ崎番屋 所在地：宮古市臨港通1 番地	
宮城県	20180711～ 20180711	08:00～12:00	会場：<石巻港>石巻市水産総合振興センター 所在地：石巻市魚町2丁目1 2	
宮城県	20180712～ 20180712	08:00～12:00	会場：<石巻港>石巻市水産総合振興センター 所在地：石巻市魚町2丁目1 2	
宮城県	20180713～ 20180713	08:00～12:00	会場：<石巻港>石巻市水産総合振興センター 所在地：石巻市魚町2丁目1 2	
宮城県	20180719～ 20180719	06:30～11:30	会場：<気仙沼港>気仙沼市水産振興協会 所在地：気仙沼市港町5 0 8-2 福德第二ビル2階	
宮城県	20180720～ 20180720	06:30～11:30	会場：<気仙沼港>気仙沼市水産振興協会 所在地：気仙沼市港町5 0 8-2 福德第二ビル2階	
静岡県	20180726～ 20180726	06:30～08:30	会場：<安良里港>伊豆漁業協同組合 安良里支所 所在地：賀茂郡西伊豆町安良里5 5 6-3	
石川県	20180701～ 20180701	06:00～10:30	会場：かなざわ総合市場 所在地：金沢市無量寺町ヲ5 1	
島根県	20180703～ 20180703	05:00～10:00	会場：隠岐汽船株式会社 所在地：隠岐郡隠岐の島町中町目貫の四1 0 番地内2、1 1 番地	

※ 対象者は、船員本人とその家族です。

※ 対象のうち35歳以上の船員保険被保険者及び40歳以上の被扶養者(配偶者含む)は、年に1回、協会けんぽからの補助を受けることができます。(被保険者は生活習慣病予防健診、被扶養者は生活習慣病予防健診または特定健康診査で事前の申込みが必要です)

※ 船員健康証明の記載は、受診者の希望により実施します。

※ 健康診断実施会場によっては、受診できない場合もございますので、事前に実施医療機関へお問い合わせください。

(2018年07月分) 巡回健診車による船員のための健康診断スケジュール表

地区(港)	日程	受付時間	健康診断実施会場	申し込み先および実施医療機関
島根県	20180704～ 20180704	06:00～10:00	会 場：隠岐汽船株式会社 所在地：隠岐郡隠岐の島町中町目貫の四10番地内2、11番地	船員保険大阪健康管理センター 電話：06-6576-1011(健診業務課)
島根県	20180705～ 20180705	05:30～10:30	会 場：隠岐汽船株式会社 別府営業所 所在地：隠岐郡西ノ島美田4386-3	
島根県	20180706～ 20180706	05:00～10:30	会 場：隠岐汽船株式会社 七類営業所 所在地：松江市美保関町七類3246-1	
福井県	20180707～ 20180707	06:00～08:00	会 場：小丹生ふれ愛会館 所在地：福井市小丹生町42-7	
島根県	20180707～ 20180707	06:00～10:00	会 場：隠岐汽船株式会社 七類営業所 所在地：松江市美保関町七類3246-1	
大阪府	20180720～ 20180720	09:30～11:00	会 場：貝塚市民文化会館(コスモシアター) 【船員被扶養者単独健診会 所在地：貝塚市畠中1-18-1	
愛知県	20180721～ 20180721	06:00～09:30	会 場：<形原港>蒲郡漁業協同組合 形原支所(愛知県船員組合会場健診 所在地：蒲郡市形原町港町156	
愛知県	20180722～ 20180722	08:30～10:30	会 場：<形原港>蒲郡漁業協同組合 形原支所(愛知県船員組合会場健診 所在地：蒲郡市形原町港町156	
愛知県	20180723～ 20180723	06:00～08:00	会 場：<一色港>西三河漁業協同組合 一色支所 所在地：西尾市一色町一色東塩浜17-2	
三重県	20180724～ 20180724	06:00～10:00	会 場：紀伊長島漁業協同組合【三重県船員組合会場健診】 所在地：北牟婁郡紀北町紀伊長島区長島字前浜2187-2	
愛知県	20180725～ 20180725	07:00～09:30	会 場：<東幡豆港>東幡豆漁業協同組合 所在地：西尾市東幡豆町小見行田20-3	
愛知県	20180726～ 20180726	07:00～09:30	会 場：<西浦港>蒲郡漁業協同組合 西浦支所(愛知県船員組合会場健診 所在地：蒲郡市西浦町前浜6	
山口県	20180717～ 20180717	07:30～11:00	会 場：(萩越ヶ浜港)山口県漁業協同組合 越ヶ浜支店 所在地：萩市大字椿東6446	船員保険福岡健康管理センター 電話：092-611-6312(健診業務課)
宮崎県	20180717～ 20180717	07:00～11:00	会 場：(日向港)日向市漁業協同組合 所在地：日向市細島852-3	
宮崎県	20180718～ 20180718	07:00～11:00	会 場：(日向港)日向市漁業協同組合 所在地：日向市細島852-3	

※ 対象者は、船員本人とその家族です。

※ 対象のうち35歳以上の船員保険被保険者及び40歳以上の被扶養者(配偶者含む)は、年に1回、協会けんぽからの補助を受けることができます。(被保険者は生活習慣病予防健診、被扶養者は生活習慣病予防健診または特定健康診査で事前の申込みが必要です)

※ 船員健康証明の記載は、受診者の希望により実施します。

※ 健康診断実施会場によっては、受診できない場合もございますので、事前に実施医療機関へお問い合わせください。

(2018年07月分) 巡回健診車による船員のための健康診断スケジュール表

地区(港)	日程	受付時間	健康診断実施会場	申し込み先および実施医療機関
山口県	20180718～ 20180718	08:00～11:00	会場：(萩大井湊港) 山口県漁業協同組合 大井湊支店 所在地：萩市大井1991-2	船員保険福岡健康管理センター 電話：092-611-6312(健診業務課)
広島県	20180720～ 20180720	09:00～11:00	会場：(竹原港) 竹原市民館 所在地：竹原市中央5-5-24	
高知県	20180721～ 20180721	08:30～10:30	会場：(甲浦港) 高知県漁業協同組合甲浦支所 所在地：安芸郡東洋町甲浦704-10	
長崎県	20180727～ 20180727	10:00～11:30	会場：(大瀬戸港) (株) 勉水産 所在地：西海市大瀬戸町瀬戸板浦郷48-2	
長崎県	20180728～ 20180728	08:00～14:00	会場：(館浦港) 生月船員福社会館 所在地：平戸市生月町館浦107-2	
長崎県	20180729～ 20180729	08:00～10:00	会場：(館浦港) 生月船員福社会館 所在地：平戸市生月町館浦107-2	

※ 対象者は、船員本人とその家族です。

※ 対象のうち35歳以上の船員保険被保険者及び40歳以上の被扶養者(配偶者含む)は、年に1回、協会けんぽからの補助を受けることができます。(被保険者は生活習慣病予防健診、被扶養者は生活習慣病予防健診または特定健康診査で事前の申し込みが必要です)

※ 船員健康証明の記載は、受診者の希望により実施します。

※ 健康診断実施会場によっては、受診できない場合もございますので、事前に実施医療機関へお問い合わせください。